

Geographische Aufgliederung der Leistungsbilanz EU

Anhang zur Publikation „EU international transactions — 1999 edition“

Daten 1995-1998

Geographical breakdown of the EU current account

Annex to the publication 'EU international transactions — 1999 edition'

Data 1995-1998

Ventilation géographique des échanges courants UE

Annexe de la publication «EU international transactions — 1999 edition»

Données 1995-1998



EUROPÄISCHE KOMMISSION
EUROPEAN COMMISSION
COMMISSION EUROPÉENNE



THEMENKREIS 2 – THEME 2 – THÈME 2
Wirtschaft und Finanzen
Economy and finance
Économie et finances

DEEurostat hat den Auftrag, der Europäischen Union einen qualitativ hochwertigen statistischen Informationsdienst bereitzustellen.

Eurostat-Reihen: ein an den Bedarf aller Nutzer angepaßtes Angebot.

Pressemitteilungen: Sie enthalten die Schlüsselzahlen zur EU, zu ihren Mitgliedstaaten und ihren Partnern. Die Pressemitteilungen werden kostenlos zur Verfügung gestellt. Unmittelbar nach ihrer Veröffentlichung sind sie auch im Internet zu finden: www.europa.eu.int/comm/eurostat/

Statistik kurzgefaßt: aktuelle Zusammenfassungen der wichtigsten Ergebnisse von statistischen Erhebungen, Studien und Analysen.

Schlüsselindikatoren: Diese Reihe enthält in einem handlichen Buch von maximal 100 Seiten die wichtigsten Indikatoren zu einem Themenbereich oder einem Teilbereich.

Panorama der Europäischen Union: In dieser Reihe geht es um die Merkmale und Trends in multisektoralen Themenbereichen oder sektoralen Teilbereichen.

Methoden und Nomenklaturen: Diese Veröffentlichungen richten sich an Fachleute; sie beschreiben die Methoden und Systematiken, die für einzelne Themen, Themenbereiche oder Sektoren verwendet werden.

Detaillierte Tabellen: Diese Veröffentlichungen richten sich an Fachleute; darin sind ein Teil oder die Gesamtheit der statistischen Angaben zu einem Thema, Themenbereich oder Sektor zu finden.

Studien und Forschung: Zusammenfassungen der Ergebnisse von Studien und Forschungsarbeiten im Bereich der europäischen Statistik.

Kataloge: Die kostenlosen Kataloge informieren rasch und genau über das Produkt- und Dienstleistungsangebot von Eurostat.

ENOur mission is to provide the European Union with a high-quality statistical information service

Eurostat's collections are adapted to the needs of all users.

Press releases: key figures on the EU, the Member States and their partners. They are provided free of charge. They are also available on the Internet as soon as they are published: www.europa.eu.int/comm/eurostat/

Statistics in focus: up-to-date summaries of the main results of statistical surveys, studies and analyses.

Key indicators: the main indicators on a theme or sub-theme in an easy-to-carry booklet.

Panorama of the European Union: highlights the features and trends of a multi-sectoral theme or a sectoral sub-theme.

Methods and nomenclatures are intended for specialists who want to consult the methodologies and nomenclatures used for a theme, a sub-theme or a sector.

Detailed tables: statistical data for specialists compiled on a theme, sub-theme or sector.

Studies and research summarise the results of European statistical studies and research and are intended for specialists.

Catalogues: free of charge rapid access to concise information on Eurostat's products and services.

FRNotre mission est de fournir à l'Union européenne un service d'information statistique de qualité

Les collections d'Eurostat sont une offre adaptée aux besoins de tous les utilisateurs.

Communiqués de presse: les chiffres clés sur l'UE, les États membres et leurs partenaires. Ils sont distribués gratuitement et sont également disponibles sur Internet dès leur publication.

Statistiques en bref: synthèses actualisées des principaux résultats des enquêtes, des études et des analyses statistiques.

Indicateurs clés: les principaux indicateurs concernant un thème ou un sous-thème, sous la forme d'un livret facile à emporter.

Panorama de l'Union européenne: les caractéristiques et les tendances d'un thème multisectoriel ou d'un sous-thème sectoriel.

Méthodes et nomenclatures: les méthodologies et les nomenclatures relatives à un thème, un sous-thème ou un secteur.

Tableaux détaillés: des données statistiques élaborées concernant un thème, un sous-thème ou un secteur, destinées aux spécialistes.

Études et recherche: cette collection comprend les résultats d'études et de recherches européennes en statistique et sont destinées aux spécialistes.

Catalogues: des informations concises sur les produits et services d'Eurostat. Ils peuvent être obtenus gratuitement.

Geographische Aufgliederung der Leistungsbilanz EU

Anhang zur Publikation „EU international transactions — 1999 edition“

Daten 1995-1998

Geographical breakdown of the EU current account

Annex to the publication 'EU international transactions — 1999 edition'

Data 1995-1998

Ventilation géographique des échanges courants UE

Annexe de la publication «EU international transactions — 1999 edition»

Données 1995-1998

2



EUROPÄISCHE KOMMISSION
EUROPEAN COMMISSION
COMMISSION EUROPÉENNE



THEMENKREIS 2 – THEME 2 – THÈME 2
Wirtschaft und Finanzen
Economy and finance
Économie et finances



Unmittelbarer Zugriff auf harmonisierte statistische Daten

Eurostat Data Shops:

bieten ein umfassendes Angebot an „maßgeschneiderten“ Dienstleistungen:

- ★ eine unmittelbare Bearbeitung von Informationsanfragen;
- ★ eine garantiert schnelle und individuelle Antwort;
- ★ Wahl des Trägers, auf dem die statistischen Daten geliefert werden.

Informationen können telefonisch, schriftlich, per Fax oder per E-Mail angefragt werden.

Internet:

Die wesentlichen statistischen Nachrichten aus der Gemeinschaft

- ★ Euro-Indikatoren: über 100 harmonisierte, vergleichbare und kostenlose Indikatoren der Eurozone;
- ★ Pressemitteilungen: direkter Zugriff auf alle Pressemitteilungen von Eurostat.

Weitere Informationen finden sich auf der Internet-Site unter www.europa.eu.int/comm/eurostat/



Immediate access to harmonized statistical data

Eurostat Data Shops:

provide a wide range of **tailor-made services**:

- ★ immediate information searches
- ★ rapid and personalised response
- ★ choice of data carrier

Information can be requested by phone, mail, fax or e-mail.

Internet:

Essentials on Community statistical news

- ★ Euro indicators: more than 100 indicators on the euro-zone; harmonized, comparable, and free of charge;
- ★ Press releases: direct access to all Eurostat press releases.

For further information, visit us on the Internet at:

www.europa.eu.int/comm/eurostat/



Accès immédiat à des données statistiques harmonisées

Eurostat Data Shops:

offrent un large éventail de prestations «sur mesure»:

- ★ la prise en charge immédiate de toute recherche d'information,
- ★ la garantie d'une réponse rapide et personnalisée,
- ★ le choix du support de fourniture des données.

Les informations peuvent être demandées par téléphone, par courrier, par télécopie ou par courrier électronique.

Internet:

l'essentiel de l'actualité statistique communautaire

- ★ Euro-indicateurs: plus de cent indicateurs sur la zone euro (harmonisés, comparables et disponibles gratuitement).
- ★ Communiqués de presse: accès direct à tous les communiqués de presse d'Eurostat.

Pour plus d'informations, visitez le site Internet d'Eurostat:

www.europa.eu.int/comm/eurostat/

Zahlreiche weitere Informationen zur Europäischen Union sind verfügbar über Internet, Server Europa (<http://europa.eu.int>).

A great deal of additional information on the European Union is available on the Internet.

It can be accessed through the Europa server (<http://europa.eu.int>).

De nombreuses autres informations sur l'Union européenne sont disponibles sur Internet via le serveur Europa (<http://europa.eu.int>).

Bibliographische Daten befinden sich am Ende der Veröffentlichung.

Cataloguing data can be found at the end of this publication.

Une fiche bibliographique figure à la fin de l'ouvrage.

Luxembourg: Office des publications officielles des Communautés européennes, 2000

ISBN 92-828-9831-8

© Europäische Gemeinschaften, 2000

© European Communities, 2000

© Communautés européennes, 2000

Printed in Luxembourg

GEDRUCKT AUF CHLORFREI GEBLEICHTEM PAPIER

PRINTED ON WHITE CHLORINE-FREE PAPER

IMPRIMÉ SUR PAPIER BLANCHI SANS CHLORE



EUROSTAT

L-2920 Luxembourg — Tél. (352) 43 01-1 — Télex COMEUR LU 3423
Rue de la Loi 200, B-1049 Bruxelles — Tél. (32-2) 299 11 11

 **DE** Eurostat ist das Statistische Amt der Europäischen Gemeinschaften. Es hat den Auftrag, die Union mit europäischen Statistiken zu versorgen, die Vergleiche zwischen Ländern und Regionen ermöglichen. Eurostat konsolidiert und harmonisiert die in den Mitgliedstaaten erhobenen Daten.

Um die weite Verbreitung der gewaltigen verfügbaren Datenmenge zu gewährleisten und den einzelnen Nutzern zu helfen, diese Informationen richtig zu verwenden, hat Eurostat sein Veröffentlichungs- und Dienstleistungsprogramm geschaffen. Um sich gezielt an das breite Publikum oder an Fachleute wenden zu können, wurden für die einzelnen Nutzergruppen spezielle Reihen entwickelt.

Im Rahmen des neuen Programms hat Eurostat eine Web-Site entwickelt. Sie umfaßt ein breites Angebot von Online-Informationen über die Erzeugnisse und Dienstleistungen, Pressemitteilungen, Kataloge, Online-Veröffentlichungen sowie Indikatoren für die Eurozone.

Yves Franchet
Generaldirektor

 **EN** Eurostat is the Statistical Office of the European Communities. Its task is to provide the European Union with statistics at a European level, that allow comparisons to be made between countries and regions. Eurostat consolidates and harmonizes the data collected by the Member States.

To ensure that the vast quantity of accessible data is made widely available, and to help each user make proper use of the information, Eurostat has set up a publications and services programme.

As part of the new programme Eurostat has developed its website. It includes a broad range of on-line information on Eurostat products and services, newsletters, catalogues, on-line publications as well as indicators on the euro-zone.

Yves Franchet
Director-General

 **FR** Eurostat est l'Office statistique des Communautés européennes. Il a pour tâche de fournir à l'Union européenne des statistiques au niveau européen, qui permettent des comparaisons entre pays et régions. Eurostat consolide et harmonise les données collectées par les États membres.

Pour assurer que l'ensemble des données disponibles soit largement accessible et pour aider chaque utilisateur à faire bon usage de toute cette information, Eurostat a mis en place un programme de publications et de services.

Dans le cadre du nouveau programme, Eurostat a développé son site Internet. Celui-ci comprend toute une série d'informations en ligne sur les produits et les services d'Eurostat, ses bulletins d'information, ses catalogues et ses publications en ligne ainsi que des indicateurs sur la zone euro.

Yves Franchet
Directeur-Général

Eurostat möchte sich bei den folgenden Nationalbanken und statistischen Ämtern bedanken, ohne deren Hilfe diese Veröffentlichung nicht möglich gewesen wäre:

Eurostat would like to thank the following national banks and statistical offices without whom this publication would not have been possible:

Eurostat souhaiterait remercier les banques nationales et offices statistiques suivants, sans lesquels cette publication n'aurait pas été possible:

Banque Nationale de Belgique

Danmarks Statistik

Deutsche Bundesbank

Bank of Greece

Banco de España

Banque de France

Central Statistical Office, Ireland

Ufficio Italiano dei Cambi

De Nederlandsche Bank

Österreichische Nationalbank

Banco de Portugal

Suomen Pankki (Bank of Finland)

Sveriges Riksbank

Office for National Statistics (UK)

United States Department of Commerce

Bank of Japan

Die Datenverarbeitung, die statistischen Analysen, die Erstellung der einzelnen Kapitel und das Desktop-Publishing wurden vom folgenden Team durchgeführt:

The data processing, statistical analysis, writing of chapters and desktop publishing were carried out by the following team:

Le traitement des données, l'analyse statistique, la rédaction des chapitres et la mise en page ont été réalisés par l'équipe suivante:

Maria-Helena Figueira

Anne Foltête

Javier Llordén Rodríguez

Yann Marcus

Sylvie Villaume

Für weitere Informationen sowie für Anregungen wie wir diese Veröffentlichung verbessern können, wenden Sie sich bitte an:

For more information, or if you have any suggestion on how we might improve the publication please contact:

Pour obtenir de plus amples informations ou pour nous faire parvenir toute suggestion qui nous permettrait d'améliorer cette publication, veuillez contacter:

Mme Maria Helena Figueira

Balance of Payments, Unit B5

European Commission

Batiment Jean Monnet

Bech E4/806

Eurostat - L 2920 - Luxembourg

Tel: 352 4301 34 730

Fax: 352 4301 33 859

Manuskript abgeschlossen im Dezember 1999

Manuscript completed in December 1999

Manuscrit achevé en décembre 1999

INHALTSANGABE
TABLE OF CONTENTS
TABLE DES MATIÈRES

INHALTSANGABE

I. EINLEITUNG

- 1. Darstellung 12
- 2. Das neue IWF-Handbuch: die wichtigsten Änderungen zwischen dem 4. und 5. IWF-Handbuch 13

II. METHODISCHE ASPEKTE

- 1. Schwierigkeiten bei der Beurteilung des internationalen Dienstleistungsmarktes 20
 - 1.1 Erfassung und Bewertung 20
 - 1.2 Probleme im Zusammenhang mit der Analyse der Werte 20
 - 1.3 Kohärenzprobleme, Asymmetrien 21
- 2. Begrifflicher Rahmen für die Zahlungsbilanz 21
- 3. Klassifizierung 22
 - 3.1. Definition der Posten 22
 - 3.1.1. Die Leistungsbilanz 22
 - 3.1.1.1. Waren 22
 - 3.1.1.2. Dienstleistungen 23
 - 3.1.1.2.1. Transportleistungen 23
 - 3.1.1.2.2. Reiseverkehr 23
 - 3.1.1.2.3. Kommunikationsleistungen 23
 - 3.1.1.2.4. Bauleistungen 23
 - 3.1.1.2.5. Versicherungsdienstleistungen 24
 - 3.1.1.2.6. Finanzdienstleistungen 24
 - 3.1.1.2.7. EDV- und Informationsleistungen 24
 - 3.1.1.2.8. Patente und Lizenzen 25
 - 3.1.1.2.9. Sonstige unternehmensbezogene Dienstleistungen 25
 - 3.1.1.2.10. Dienstleistungen für persönliche Zwecke, für Kultur und Freizeit 25
 - 3.1.1.2.11. Regierungsdienstleistungen, a.n.g. 25
 - 3.1.1.3. Einkommen 26
 - 3.1.1.3.1. Erwerbseinkommen 26
 - 3.1.1.3.2. Vermögenseinkommen 26
 - 3.1.1.4. Laufende Übertragungen 26
 - 3.2. Besonderheiten der vorliegenden Veröffentlichung 26
 - 3.2.1. Aufgliederung der Dienstleistungen 26
 - 3.2.2. Leistungsbilanz und Vermögensübertragungen 27
 - 4. Aspekte bei der Erstellung der Bilanzen 27
 - 4.1. Produktionsverfahren 27
 - 4.2. Erstellung der Bilanzen der Europäischen Union und der Eurozone. Zuverlässigkeit der Daten 30
 - 5. Charakteristika der Daten 31
 - 5.1. Geschätzte Posten für das EU/Eurozone Aggregat von 1995 bis 1998 31
 - 5.2. Information über die in dieser Veröffentlichung verwendeten Datenquellen 35
 - 5.3. Beschreibung der Tabellen 36
 - 5.4. Formeln, in den Tabellen Verwendete Akronyme 37

III. STATISTISCHE TABELLEN

1. Kodierungssystem	74
Geographische Aufgliederung	75
Inhalt der Veröffentlichten Gebiete	76
2. Datenverfügbarkeit	86
3. Leistungsbilanzposten für 1998. EU-15/EUR-11 + alle Meldeländer mit vollständiger geographischer Aufgliederung	90
4.1. bis 4.3. Leistungsbilanzposten der EU-15. Detaillierte Aufschlüsselung der Dienstleistungen für 1998 mit vollständiger geographischer Aufgliederung	122
4.4. bis 4.20. Leistungsbilanzposten der EU-15. Vollständiger geographischer Aufgliederung jedes Dienstleistungen von 1995 bis 1998	130
4.21. bis 4.67. Leistungsbilanzposten der EU-15 nach Partnergebieten von 1995 bis 1998	148
5.1. bis 5.3. Leistungsbilanzposten der EUR-11. Detaillierte Aufschlüsselung der Dienstleistungen für 1998 mit vollständiger geographischer Aufgliederung	174
5.4. bis 5.48. Leistungsbilanzposten der EUR-11 nach Partnergebieten von 1995 bis 1998	182
6. BLWU - Leistungsbilanzposten nach Partnergebieten von 1995 bis 1998	206
7. Dänemark - Leistungsbilanzposten nach Partnergebieten von 1995 bis 1998	230
8. Deutschland - Leistungsbilanzposten nach Partnergebieten von 1995 bis 1998	231
9. Griechenland - Leistungsbilanzposten nach Partnergebieten von 1995 bis 1998	255
10. Spanien - Leistungsbilanzposten nach Partnergebieten von 1995 bis 1998	272
11. Frankreich - Leistungsbilanzposten nach Partnergebieten von 1995 bis 1998	296
12. Irland - Leistungsbilanzposten nach Partnergebieten von 1995 bis 1998	320
13. Italien - Leistungsbilanzposten nach Partnergebieten von 1995 bis 1998	321
14. Niederlande - Leistungsbilanzposten nach Partnergebieten von 1995 bis 1998	345
15. Österreich - Leistungsbilanzposten nach Partnergebieten von 1995 bis 1998	369
16. Portugal - Leistungsbilanzposten nach Partnergebieten von 1995 bis 1998	393
17. Finnland - Leistungsbilanzposten nach Partnergebieten von 1995 bis 1998	417
18. Schweden - Leistungsbilanzposten nach Partnergebieten von 1995 bis 1998	440
19. Vereinigtes Königreich - Leistungsbilanzposten nach Partnergebieten von 1995 bis 1998	441
20. Institutionen der Europäischen Union - Leistungsbilanzposten nach Partnergebieten von 1995 bis 1998	454
21. Vereinigte Staaten von Amerika - Leistungsbilanzposten nach Partnergebieten von 1995 bis 1998	478
22. Japan - Leistungsbilanzposten nach Partnergebieten von 1995 bis 1998	481

IV. ANHANG

1. ECU-Wechselkurse	495
2. Symbole und Abkürzungen	496
3. Korrespondenztabelle zwischen aktuell veröffentlichten Klassifizierungen (5. IWF-Handbuch) und vorangegangenen Klassifizierungen (4. IWF-Handbuch)	498
4. Von Leistungsbilanzen erfaßter Wirtschaftsraum	500
5. Bibliographie	501

TABLE OF CONTENTS

I. INTRODUCTION

1. Presentation	14
2. New IMF manual: main changes between BPM4 and BPM5	15

II. METHODOLOGICAL ASPECTS

1. Difficulties of assessing the international market in services	38
1.1. Recording and valuation	38
1.2. Problems linked to the analysis of values	38
1.3. Problems of consistency, asymmetries	39
2. Conceptual framework of the balance of payments	39
3. Classification	40
3.1. Definitions of the items	40
3.1.1. Current account	40
3.1.1.1. Goods	40
3.1.1.2. Services	40
3.1.1.2.1. Transportation	40
3.1.1.2.2. Travel	41
3.1.1.2.3. Communications services	41
3.1.1.2.4. Construction services	41
3.1.1.2.5. Insurance services	41
3.1.1.2.6. Financial services	42
3.1.1.2.7. Computer and information services	42
3.1.1.2.8. Royalties and licence fees	42
3.1.1.2.9. Other business services	42
3.1.1.2.10. Personal, cultural and recreational services	42
3.1.1.2.11. Government services, n.i.e.	43
3.1.1.3. Income	43
3.1.1.3.1. Compensation of employees	43
3.1.1.3.2. Investment income	43
3.1.1.4. Current transfers	43
3.2. Particularities of this publication	43
3.2.1. Breakdown of services	44
3.2.2. Current and capital account	44
4. Production issues	45
4.1. Production process	45
4.2. Calculation of the European Union and euro-zone balances. Data reliability	47
5. Data features	48
5.1. Items estimated for EU/euro-zone aggregates from 1995 to 1998	48
5.2. Information on data sources used in this publication	52
5.3. Description of tables	53
5.4. Formulae and acronyms used in the tables	54

III. STATISTICAL TABLES

1. BOP coding system	74
Geographical breakdown	75
Contents of published zones	76
2. Data availability	86
3. Current account items for 1998. EU-15/EUR-11 + all Reporting Economies with complete geographical breakdown	90
4.1. to 4.3. EU-15 Current account items. Detailed services breakdown for 1998 with complete geographical breakdown	122
4.4. to 4.20. EU-15 Current account items. Complete geographical breakdown of each item of services from 1995 to 1998	130
4.21. to 4.67. EU-15 Current account items by partner zone from 1995 to 1998	148
5.1. to 5.3. EUR-11 Current account items. Detailed services breakdown for 1998 with complete geographical breakdown	174
5.4. to 5.48. EUR-11 Current account items by partner zone from 1995 to 1998	182
6. BLEU current account items by partner zone from 1995 to 1998	206
7. Denmark current account items by partner zone from 1995 to 1998	230
8. Germany current account items by partner zone from 1995 to 1998	231
9. Greece current account items by partner zone from 1995 to 1998	255
10. Spain current account items by partner zone from 1995 to 1998	272
11. France current account items by partner zone from 1995 to 1998	296
12. Ireland current account items by partner zone from 1995 to 1998	320
13. Italy current account items by partner zone from 1995 to 1998	321
14. Netherlands current account items by partner zone from 1995 to 1998	345
15. Austria current account items by partner zone from 1995 to 1998	369
16. Portugal current account items by partner zone from 1995 to 1998	393
17. Finland current account items by partner zone from 1995 to 1998	417
18. Sweden current account items by partner zone from 1995 to 1998	440
19. United Kingdom current account items by partner zone from 1995 to 1998	441
20. European Union Institutions current account items by partner zone from 1995 to 1998	454
21. USA current account items by partner zone from 1995 to 1998	478
22. Japan current account items by partner zone from 1995 to 1998	481

IV. ANNEXES

1. Ecu exchange rates	503
2. Symbols and abbreviations	504
3. Correspondence table between presently published classification (BPM5) and previously published classification (BPM4)	506
4. Balance of payments economic territory	508
5. Bibliography	509

TABLE DES MATIÈRES

I. INTRODUCTION

1. Présentation	16
2. Nouveau manuel du FMI : principaux changements entre le MBP4 et le MBP5	17

II. ASPECTS MÉTHODOLOGIQUES

1. Difficultés d'appréciation du marché international des services	55
1.1. Enregistrement et évaluation	55
1.2. Problèmes liés à l'analyse des valeurs	55
1.3. Problèmes de cohérence; asymétries	56
2. Cadre conceptuel de la balance des paiements	56
3. Nomenclature	57
3.1. Définition des postes	57
3.1.1. Compte des transactions courantes	57
3.1.1.1. Biens	57
3.1.1.2. Services	58
3.1.1.2.1. Transports	58
3.1.1.2.2. Voyages	58
3.1.1.2.3. Services de communication	58
3.1.1.2.4. Services de construction	58
3.1.1.2.5. Services d'assurance	59
3.1.1.2.6. Services financiers	59
3.1.1.2.7. Services d'informatique et d'information	59
3.1.1.2.8. Redevances et droits de licence	60
3.1.1.2.9. Autres services aux entreprises	60
3.1.1.2.10. Services personnels, culturels et relatifs aux loisirs	60
3.1.1.2.11. Services fournis ou reçus par les administrations publiques, n.c.a.	60
3.1.1.3. Revenus	61
3.1.1.3.1. Rémunération des salariés	61
3.1.1.3.2. Revenu des investissements	61
3.1.1.4. Transferts courants	61
3.2. Particularités de la présente publication	61
3.2.1. Ventilation des services	61
3.2.2. Compte des transactions courantes et de capital	62
4. Questions liées à la production des données	62
4.1. Processus de production des données	62
4.2. Calcul de la balance de l'Union européenne et de la zone euro. Fiabilité des données	65
5. Caractéristiques des données	66
5.1. Postes estimés pour les agrégats de l'UE/de la zone euro de 1995 à 1998	66
5.2. Information sur les données nationales utilisées dans cette publication	70
5.3. Description des tableaux	71
5.4. Formules et acronymes utilisés dans les tableaux	72

III. TABLEAUX STATISTIQUES

1. Système de codification BDP	74
Ventilation géographique	75
Contenu des zones publiées	76
2. Disponibilité des données	86
3. Postes du compte des transactions courantes pour 1998. EU-15/EUR 11+ tous les Etats membres avec ventilation géographique complète	90
4.1. à 4.3. Postes du compte des transactions courantes d'EU-15. Ventilation détaillée des services pour 1998 avec ventilation géographique complète	122
4.4. à 4.20. Postes du compte des transactions courantes d'EU-15. Ventilation géographique complète de chaque rubrique des services de EU-15 de 1995 à 1998	130
4.21. à 4.67. Postes du compte des transactions courantes d'EU-15 par zone partenaire de 1995 à 1998	148
5.1. à 5.3. Postes du compte des transactions courantes d'EUR-11. Ventilation détaillée des services pour 1998 avec ventilation géographique complète	174
5.4. à 5.48. Postes du compte des transactions courantes d'EUR-11 par zone partenaire de 1995 à 1998	182
6. Postes du compte des transactions courantes de l'UEBL par zone partenaire de 1995 à 1998	206
7. Postes du compte des transactions courantes du Danemark par zone partenaire de 1995 à 1998	230
8. Postes du compte des transactions courantes de l'Allemagne par zone partenaire de 1995 à 1998	231
9. Postes du compte des transactions courantes de la Grèce par zone partenaire de 1995 à 1998	255
10. Postes du compte des transactions courantes de l'Espagne par zone partenaire de 1995 à 1998	272
11. Postes du compte des transactions courantes de la France par zone partenaire de 1995 à 1998	296
12. Postes du compte des transactions courantes de l'Irlande par zone partenaire de 1995 à 1998	320
13. Postes du compte des transactions courantes de l'Italie par zone partenaire de 1995 à 1998	321
14. Postes du compte des transactions courantes des Pays-Bas par zone partenaire de 1995 à 1998	345
15. Postes du compte des transactions courantes de l'Autriche par zone partenaire de 1995 à 1998	369
16. Postes du compte des transactions courantes du Portugal par zone partenaire de 1995 à 1998	393
17. Postes du compte des transactions courantes de la Finlande par zone partenaire de 1995 à 1998	417
18. Postes du compte des transactions courantes de la Suède par zone partenaire de 1995 à 1998	440
19. Postes du compte des transactions courantes du Royaume-Uni par zone partenaire de 1995 à 1998	441
20. Postes du compte des transactions courantes des Institutions de l'Union européenne par zone partenaire de 1995 à 1998	454
21. Postes du compte des transactions courantes des Etats Unis par zone partenaire de 1995 à 1998	478
22. Postes du compte des transactions courantes du Japon par zone partenaire de 1995 à 1998	481

IV. ANNEXES

1. Taux de change de l'écu	511
2. Symboles et abréviations	512
3. Tableau de correspondance entre la nouvelle (MBP5) et l'ancienne (MBP4) classification	514
4. Territoire économique de la balance des paiements	516
5. Bibliographie	517

I

EINLEITUNG
INTRODUCTION
INTRODUCTION

I. EINLEITUNG

1. DARSTELLUNG

Diese Ausgabe der jährlich erscheinenden Eurostat-Veröffentlichung "Geographische Aufgliederung der Leistungsbilanz" enthält die neuesten harmonisierten Daten, die gemäß der Methodik der fünften Ausgabe des *IWF-Handbuchs der Zahlungsbilanz* ⁽¹⁾ (5. *IWF-Handbuch*) aufbereitet wurden. Darüber hinaus enthält diese Veröffentlichung aggregierte Daten für die Europäischen Union (EU) sowie für die Eurozone ⁽²⁾ (EUR-11). Der Begriff Europäische Union (EU) bezieht sich in dieser Veröffentlichung bis 1991 auf die Europäische Union mit 12 Mitgliedstaaten (EU-12) ⁽³⁾ und ab 1992 auf die Europäische Union mit 15 Mitgliedstaaten (EU-15).

Diese Veröffentlichung soll detaillierte statistische Informationen zur geographischen Aufgliederung der Leistungsbilanz der Europäischen Union, der einzelnen Mitgliedstaaten, der Eurozone, der Vereinigten Staaten von Amerika und Japan bereitstellen. Für die Eurozone beschränken sich die erfaßten Daten auf den Dienstleistungssektor. Hierbei handelt es sich um die einzige Veröffentlichung, in der aktuelle, harmonisierte und vergleichbare statistische Daten zur Leistungsbilanz enthalten sind und die gleichzeitig eine geographische Aufgliederung der Ströme umfaßt, bei der eine Vielzahl von Partnergebieten abdeckt werden (bis zu 47) ⁽⁴⁾. Der Bedarf nach den in der vorliegenden Veröffentlichung enthaltenen statistischen Informationen wächst ständig, nicht zuletzt aufgrund von internationalen Verhandlungen, wie z.B. im Rahmen des *Allgemeinen Abkommens zum Dienstleistungsverkehr (GATS)* oder aufgrund der wirtschaftlichen Verflechtungen zwischen der Europäischen Union und ihren Partnern.

Neben einer geographischen Aufgliederung der Zahlen für die Leistungsbilanz als Ganzes enthält die vorliegende Veröffentlichung außerdem in ähnlich detaillierter Form eine geographische Aufgliederung der Ergebnisse für die Posten: *Waren, Dienstleistungen* (untergliedert in *Transportleistungen,*

die wiederum in *Luft- und Seetransport* unterteilt werden, des weiteren *sonstige Transportleistungen, Reiseverkehr, Kommunikationsleistungen, Bauleistungen, Versicherungsdienstleistungen, Finanzdienstleistungen, EDV- und Informationsleistungen, Patente und Lizenzen, Sonstige unternehmensbezogene Dienstleistungen, Dienstleistungen für persönliche Zwecke, für Kultur und Freizeit und Regierungsdienstleistungen), Einkommen* (unterteilt in *Erwerbseinkommen und Vermögenseinkommen*) und *laufende Übertragungen*.

Der erfaßte Zeitraum erstreckt sich über die Jahre 1995 bis 1998, da nur für diese Jahre annähernd vollständige, aktuelle, harmonisierte und detaillierte Informationen vorliegen. Obwohl für den Zeitraum seit 1985 harmonisierte Daten vorliegen, konnten die Korrespondenztabelle nicht in die vorliegende Veröffentlichung aufgenommen werden, da ihr Umfang den Rahmen der Veröffentlichung gesprengt hätte.

Die vollständige Serie ist in der Eurostat-Datenbank New Cronos verfügbar.

Alle Ströme wurden in ECU angegeben. Zur Umrechnung wurden die jährlichen durchschnittlichen Wechselkurse der Landeswährungen aller Mitgliedstaaten, des US-Dollar (*USD*) und des Japanischen Yen (*JPY*) verwendet (siehe *Anhang 1* der vorliegenden Veröffentlichung). Die Eurostat-Veröffentlichung "Zahlungsbilanz - Vierteljährliche Statistiken" präsentiert darüber hinaus jährliche Aggregate, die von den in dieser Veröffentlichung angegebenen Zahlen abweichen können. Dies ist auf die Überprüfung der jährlichen Daten und auf die Umrechnung in ECU zurückzuführen, wobei verschiedene Umrechnungskurse (vierteljährlicher Durchschnittskurs und jährlicher Durchschnittskurs ⁽⁵⁾) zur Anwendung kommen.

Die wichtigsten Änderungen, die sich aus der Übernahme der Methodik des 5. *IWF-Handbuchs* ergeben konnten in die vorliegende Veröffentlichung bereits einbezogen werden. So wurde insbesondere eine

⁽¹⁾ Handbuch der Zahlungsbilanz, 5. Ausgabe, Internationaler Währungsfonds, Washington, D.C. 1993.

⁽²⁾ Belgien, Deutschland, Spanien, Frankreich, Irland, Italien, Luxemburg, Niederlande, Österreich, Portugal, Finnland.

⁽³⁾ Daten für die Europäische Union mit 12 Mitgliedstaaten bis 1995 sind jedoch in der Eurostat-Datenbank New Cronos zu finden.

⁽⁴⁾ Eine weitere Veröffentlichung von Eurostat (Internationaler Dienstleistungsverkehr, EU 1989 bis 1998), die ebenfalls gemäß der Methodik aus dem 5. *IWF-Handbuch* erstellt wurde, enthält eine detaillierte Klassifizierung der Dienstleistungen, die auf ca. 47 Posten erweitert wurde und eine geographische Aufschlüsselung reduziert auf 6 Partnergebiete beinhaltet.

⁽⁵⁾ Geld und Finanzen, vierteljährliche Ausgabe, Eurostat

detailliertere Aufgliederung der Dienstleistungen vorgenommen, so daß nahezu alle Standardelemente des 5. *IWF-Handbuchs* berücksichtigt wurden. Die geographische Aufgliederung deckt bis zu 47 Partnergebiete ab.

Da den ermittelten Zahlen die Zahlungsbilanzen der EU-Mitgliedstaaten zugrunde liegen, stellt die Darstellungsform eine Kompromißlösung dar, denn es mußten nicht nur die verschiedenen Umsetzungsstufen bei der Anwendung des 5. *IWF-Handbuchs* durch die Mitgliedstaaten berücksichtigt, sondern auch einige Länder benutzten das 5. *IWF-Handbuch*, aber andere benutzten immer noch das 4. *IWF-Handbuch* ⁽¹⁾.

Daher wurden die Zeitreihen und die jüngsten Daten jener Mitgliedstaaten, die nach wie vor die Methodik des 4. *IWF-Handbuchs* anwenden, von Eurostat konvertiert, damit sie mit dem 5. *IWF-Handbuch* und mit der gewählten Darstellungsform übereinstimmen. Anhang 3 dieser Veröffentlichung enthält eine Korrespondenztabelle zwischen der jetzt veröffentlichten Klassifizierung (gemäß der 5. *Ausgabe des IWF-Handbuchs*) und der in vorangegangenen Veröffentlichungen enthaltenen Klassifizierung (gemäß der 4. *Ausgabe des IWF-Handbuchs*).

Kapitel II, Abschnitt 4.1 *Produktionsverfahren*, enthält genaue Angaben zu dem Harmonisierungsverfahren, mit dem Eurostat die zum Teil unzulänglichen Daten einzelner Mitgliedstaaten angeglichen hat.

2. DAS NEUE IWF-HANDBUCH: DIE WICHTIGSTEN ÄNDERUNGEN ZWISCHEN DEM 4. UND 5. IWF-HANDBUCH

In diesem Abschnitt sollen die wichtigsten Änderungen in der Methodik und der Präsentation der Zahlungsbilanzen im Vergleich zur 1977 veröffentlichten 4. Ausgabe des Zahlungsbilanzhandbuchs vorgestellt werden.

LEISTUNGSBILANZ

Waren

Die Abdeckung der Waren wurde im 5. *IWF-Handbuch* erweitert. Die Warenbilanz enthält nun einige Transaktionen, die zuvor in der Dienstleistungsbilanz verbucht wurden. Darunter fallen: *Waren zur Veredelung*, wobei sowohl die Ein- und Ausfuhr von Waren für die Veredelung als auch ihre anschließende Wiederausfuhr/Wiedereinfuhr berücksichtigt wird, *Ausbesserung von Waren* und *Hafendienste*.

Dienstleistungen

Da die Dienstleistungen innerhalb der internationalen Transaktionen zunehmend an Bedeutung gewinnen, ist eine detaillierte Untergliederung erforderlich. Diesem Tatbestand trägt das 5. *IWF-Handbuch* durch eine erhebliche Ausweitung der Klassifizierung von Dienstleistungen im Vergleich zu dem 4. *IWF-Handbuch* Rechnung. *Kapitel II, Abschnitt 3, Klassifizierung* der vorliegenden Veröffentlichung enthält eine Liste jener Dienstleistungen, die in der vorliegenden Untergliederung hinzugekommen sind.

Einkommen

Vermögenseinkommen und alle Formen von *Erwerbseinkommen* werden nun zu einem separaten Posten mit der Bezeichnung *Einkommen* in der Leistungsbilanz zusammengefaßt.

Leistungsbilanz und Vermögensübertragungen

Gemäß dem 5. *IWF-Handbuch* werden in der *Leistungsbilanz* nur die *laufenden Übertragungen* erfaßt; die *Vermögensübertragungen* werden unter *Vermögensübertragungen und Kapitalbilanz* verbucht. Der Posten *Einseitige Übertragungen* (der sowohl laufende als auch Vermögensübertragungen beinhaltet) existiert daher im neuen Handbuch nicht mehr. Die Unterscheidung wurde vorgenommen, um die Zahlungsbilanz mit dem System of National Accounts (SNA) von 1993 zu harmonisieren.

(1) Handbuch der Zahlungsbilanz, 4. Ausgabe, Internationaler Währungsfonds, Washington, D.C. 1977.

I. INTRODUCTION

1. PRESENTATION

This issue of Eurostat's yearly publication "Geographical breakdown of the current account" presents the most recent harmonised data according to the fifth edition of the IMF Balance of Payments Manual ⁽¹⁾ (BPM5). In addition this publication contains aggregated data for the European Union (EU) and for the euro-zone ⁽²⁾ (EUR-11). The term European Union (EU) in this publication refers to the European Union of twelve Member States (EU-12) until 1991 ⁽³⁾ and to the European Union of fifteen Member States (EU-15) from 1992 onwards.

The main purpose of this publication is to provide detailed statistical information on the geographical breakdown of the current account of the European Union, each of its Member States, the euro-zone, the USA and Japan. For the euro-zone, data coverage is restricted to services. It is the only existing publication to present harmonised and comparable current account statistics with a geographical breakdown of flows that covers an interesting diversity of partner zones (up to 47) ⁽⁴⁾. Trade negotiations such as those in the context of the General Agreement on Trade in Services (GATS) or the many relations between the European Union and its partners give a high priority to this type of statistical information.

Besides presenting geographically broken-down results for the current account as a total, this publication includes with the same level of geographical detail results for: goods, services (itemising transportation broken down in sea, air and other transportation, travel, communications services, construction services, insurance services, financial services, computer and information services, royalties and licence fees, other business services, personal, cultural and recreational services and government services), income (separating compensation of employees and investment income) and current transfers.

The period covered is from 1995 to 1998 for it corresponds to the most complete, recent, best harmonised and most detailed information available.

⁽¹⁾ Balance of Payments Manual, fifth edition, International Monetary Fund, Washington, D.C. 1993.

⁽²⁾ Belgium, Germany, Spain, France, Ireland, Italy, Luxembourg, Netherlands, Austria, Portugal, Finland.

⁽³⁾ Nonetheless, data for the European Union of twelve Member States until 1995, can be found in Eurostat's database new Cronos.

⁽⁴⁾ Another Eurostat publication (*International trade in services-EU, 1989-1998*) also drawn up according to the new BPM5, presents a detailed classification of services extended to 47 items with a geographical breakdown reduced to 6 partner zones.

Although harmonised data are available since 1985, the corresponding tables could not be included in the present printed publication given the large volume that they would take.

The complete series is available in Eurostat's database New Cronos.

All flows are expressed in ecus using official yearly average exchange rates of all Member States' national currencies, of the US Dollar (USD) and of the Japanese Yen (JPY) (provided in annex 1 of this publication). The quarterly Eurostat balance of payments publication also provides yearly totals that may differ from those published here, which reflects revisions carried out on annual data and different exchange rates from national currencies to ecus (quarterly average rate and yearly average rate ⁽⁵⁾).

Main changes due to the adoption of the BPM5 have been incorporated. In particular, the detail on services covers a wide range of standard components of the BPM5. The geographical breakdown covers up to 47 partner zones.

Given that the results obtained are based on the balance of payments of EU Member States, the presentation adopted is in fact a compromise, for it had to take into account not only the different degrees of implementation of the BPM5 by Member States but also the need to link the methodology of BPM5 with the methodology of BPM4 ⁽⁶⁾ since Member States sent the data in either of the two formats.

Therefore, historical data and recent data supplied by Member States still using BPM4 have been converted by Eurostat to comply with BPM5 methodology and with the presentation adopted. Annex 3 at the end of this publication provides a correspondence table between the presently published classification (BPM5) and the previously published classification (BPM4).

Details on the harmonisation process that Eurostat had to carry out to cope with certain insufficiencies in Member States data are provided in Chapter II, section 4. Production issues.

⁽⁵⁾ Money and finance-quarterly, Eurostat

⁽⁶⁾ Balance of Payments Manual, fourth edition, International Monetary Fund, Washington, D.C. 1977.

2. NEW IMF MANUAL: MAIN CHANGES BETWEEN BPM4 AND BPM5

This section describes the major changes which have occurred in the methodology and presentation of the balance of payments since the fourth edition of the Balance of Payments Manual (*BPM4*), published in 1977.

CURRENT ACCOUNT

Goods

The coverage of *goods* in the *BPM5* has been expanded. The balance of *goods* now includes certain transactions which used to be included in the services account. They include: *goods for processing* which cover exports/imports of goods for processing and their subsequent reimport/reexport; *repairs on goods*; and *goods procured in ports by carriers*.

Services

Since services have become increasingly important in international transactions, a greater detail in the breakdown of services is now required. Therefore, the

classification of services has been considerably extended since the *BPM4*. *Chapter II, section 3. Classification* of this publication lists the services included in the presently published breakdown.

Income

Investment income and all forms of *compensation of employees* have now been joined to form a separate category entitled *income* in the current account.

Current account and capital transfers

In the *BPM5* Manual the *current account* only contains *current transfers*; the *capital transfers* are included in the *capital and financial account*. Thus *unrequited transfers* (comprising both current and capital transfers) no longer exist in the new version of the Balance of Payments manual. This distinction is made in order to harmonise the balance of payments with the 1993 System of National Accounts (*SNA*).

I. INTRODUCTION

1. PRESENTATION

Ce numéro de la publication annuelle d'Eurostat intitulée "Ventilation géographique des échanges courants" présente les données harmonisées les plus récentes conformément à la cinquième édition du Manuel de la balance des paiements du FMI⁽¹⁾ (MBP5). De plus, la présente publication contient des données agrégées pour l'Union européenne (EU) et pour la zone euro⁽²⁾ (EUR-11). Dans cette publication, le terme Union européenne (EU) désigne, l'Union européenne à douze Etats membres jusqu'en 1991⁽³⁾ et l'Union européenne à quinze Etats membres à partir de 1992.

La présente publication a principalement pour objet de fournir des statistiques détaillées sur la ventilation géographique des échanges courants de l'Union européenne, de chacun de ses Etats membres, de la zone euro, des USA et du Japon. Pour la zone euro, les données se limitent aux services. C'est la seule publication existante à présenter des statistiques des échanges courants harmonisées et comparables, tout en s'attachant à présenter une ventilation des flux couvrant un nombre intéressant de zones partenaires (jusque 47)⁽⁴⁾. Dans le cadre des négociations commerciales telles que celles menées dans le cadre de l'Accord général sur le commerce des services (GATS) et des nombreuses relations entre l'Union européenne et ses partenaires, ce type d'informations statistiques est de la plus haute importance.

Outre la ventilation géographique des échanges courants pris globalement, la présente publication inclut également, avec le même niveau de détail, une répartition géographique pour les rubriques suivantes: biens, services (avec pour principaux postes les transports répartis en transports maritimes, aériens et autres, les voyages, les services de communication, les services de construction, les services d'assurance, les services financiers, les services d'informatique et d'information, les redevances et droits de licence, les autres services aux entreprises, les services personnels, culturels et relatifs aux loisirs et les

services fournis ou reçus par les administrations publiques, n.c.a.), les revenus (en distinguant la rémunération des salariés et le revenu des investissements) et les transferts courants.

La période couverte s'étend de 1995 à 1998 car elle correspond aux informations harmonisées les plus complètes, récentes et détaillées. Bien que des données harmonisées soient disponibles depuis 1985, les tableaux correspondants n'ont pu être intégrés dans la présente publication en raison du volume considérable que cela aurait représenté.

La série complète est disponible dans New Cronos, la base de données d'Eurostat.

Tous les flux sont exprimés en écus sur la base des taux de change annuels officiels des monnaies nationales de l'ensemble des Etats membres, du dollar américain (*USD*) et du yen japonais (*JPY*) (voir *annexe 1*). La publication trimestrielle d'Eurostat relative à la balance des paiements fournit également des totaux annuels qui peuvent différer de ceux publiés dans le présent ouvrage. Ces écarts sont imputables aux révisions des données annuelles et à l'utilisation de taux de change différents (taux trimestriel moyen et taux annuel moyen⁽⁵⁾).

Les principaux changements liés à l'adoption du MBP5 ont été intégrés dans la publication; les services, en particulier, sont très détaillés, ce qui permet de couvrir la quasi-totalité des composantes types du MBP5. La ventilation géographique couvre pas moins de 47 zones partenaires.

Etant donné que les résultats obtenus sont basés sur les balances des paiements des Etats membres de l'UE, la présentation est en fait un compromis, dès lors qu'elle a dû tenir compte non seulement des différents degrés de mise en oeuvre du MBP5 dans les Etats membres mais aussi du besoin de lier la méthodologie du MBP4⁽⁶⁾ avec la méthodologie du MBP5 étant donné que les Etats membres ont envoyé les données dans l'un ou l'autre des deux formats.

(1) Manuel de la balance des paiements, cinquième édition, Fonds monétaire international, Washington D.C., 1993.

(2) Belgique, Allemagne, Espagne, France, Irlande, Italie, Luxembourg, Pays-Bas, Autriche, Portugal, Finlande.

(3) Les données relatives à l'Union européenne à douze Etats membres (EU-12) continuent cependant à être fournies dans New Cronos, la base de données d'Eurostat, jusqu'en 1995.

(4) Une autre publication d'Eurostat (*Échanges internationaux de services, UE de 1989 à 1998*), qui est également établie sur la base du nouveau MBP5, présente une nomenclature détaillée des services couvrant 47 rubriques ainsi qu'une ventilation géographique limitée à 6 zones partenaires.

(5) Monnaie et finances, trimestriel, Eurostat.

(6) Manuel de la balance des paiements, quatrième édition, Fonds monétaire international, Washington D.C., 1977.

Les données historiques et les chiffres récents fournis par les Etats membres utilisant encore le MBP4 ont été convertis par Eurostat en vue d'assurer leur conformité à la méthodologie du MBP5 et à la présentation adoptée. L'annexe 3 en fin d'ouvrage contient une table de concordance entre la nouvelle classification (MBP5) et l'ancienne (MBP4).

Les détails sur le processus d'harmonisation qu'Eurostat a dû mettre en oeuvre pour pallier certaines insuffisances des données des Etats membres sont présentés au *chapitre II, section 4, Questions liées à la production des données*.

2. NOUVEAU MANUEL DU FMI: PRINCIPAUX CHANGEMENTS ENTRE LE MBP4 ET LE MBP5

Cette section décrit les principaux changements apportés à la méthodologie et à la présentation de la balance des paiements depuis la quatrième édition du Manuel de la balance des paiements (MBP4) publiée en 1977.

COMPTE DES TRANSACTIONS COURANTES

Biens

La couverture des biens a été étendue dans le MBP5. La balance des *biens* inclut à présent certaines transactions qui étaient traditionnellement incluses dans le compte des services. Sont visés ici: *les biens importés ou exportés pour transformation* qui couvrent

les exportations/importations de biens en vue de leur transformation et, ensuite, de leur réimportation/réexportation, *les réparations de biens* et *les achats de biens dans les ports par les transporteurs*.

Services

Comme les services ont acquis une importance grandissante dans les transactions internationales, une ventilation plus détaillée s'impose à présent. La classification des services ayant été considérablement étendue depuis le MBP4, la section 3 du chapitre II de la présente publication, intitulée *Nomenclature*, énumère les services inclus dans la ventilation publiée.

Revenus

Le *revenu des investissements* et toutes les formes de *rémunération des salariés* ont été réunis dans une catégorie distincte du compte des transactions courantes, intitulée *Revenus*.

Compte des transactions courantes et transferts de capital

Dans le MBP5, le compte des *transactions courantes* ne contient que les *transferts courants*; les *transferts de capital* sont inclus dans le *compte de capital et d'opérations financières*. Les *transferts sans contrepartie* (comprenant les transferts courants et les transferts de capital) n'existent donc plus. Cette distinction est faite en vue d'harmoniser le Manuel de la balance des paiements avec le Système de comptabilité nationale (SCN) de 1993.



METHODISCHE ASPEKTE
METHODOLOGICAL ASPECTS
ASPECTS MÉTHODOLOGIQUES

II. METHODISCHE ASPEKTE

1. SCHWIERIGKEITEN BEI DER BEURTEILUNG DES INTERNATIONALEN DIENSTLEISTUNGSMARKTES

1.1. Erfassung und Bewertung

Der internationale Dienstleistungsverkehr ist sehr viel schwerer zu erfassen als der Warenverkehr, da Dienstleistungen keine materiellen Güter sind. Die Informationen werden mit Hilfe komplexer Systeme gesammelt, die direkte Meldungen der Unternehmen, Erhebungen, die Erfassung von Banktransaktionen und Schätzungen beinhalten. Jeder Mitgliedstaat der Europäischen Union hat eigene Systeme für die Datenerhebung entwickelt.

Bei der Erfassung der Dienstleistungen treten drei Arten von Problemen auf:

Begriffliche Probleme: schon die Definition bestimmter Dienstleistungen ist eine heikle Sache. Dies betrifft insbesondere die *Versicherungsdienstleistungen*. Zwar empfiehlt das 5. IWF-Handbuch eine Schätzung der Versicherungsleistungen mit Hilfe der Dienstleistungsgebühren, die als Teil in den eingezahlten Prämien enthalten sind. Die Aufstellung der Schätzungen dieser Gebühren ist jedoch noch nicht für alle Mitgliedstaaten vollständig. Daher werden in Ermangelung zuverlässiger Informationen die Versicherungsleistungen nach wie vor für einige Mitgliedstaaten anhand der Differenz zwischen eingezahlten Prämien und ausgezahlten Schadensleistungen geschätzt.

Einen weiteren Problembereich stellen die *Bauleistungen* dar, und zwar aufgrund der Schwierigkeiten bei der Abgrenzung mit dem Posten *Direktinvestitionen*. Sofern also keine oder nur lückenhafte Daten zu den Strömen der Bauleistungen übermittelt werden, verringert Eurostat auch weiterhin die Direktinvestitionsströme um den geschätzten Wert an Bauleistungen, die dann unter den Posten Bauleistungen umgruppiert werden.

Probleme mit gemischten Transaktionen: der Wert bestimmter Dienstleistungen ist als Einzelwert nicht bekannt, sondern erscheint zusammengefaßt mit dem Wert anderer Transaktionen in ein und derselben Rechnung.

Dies betrifft vor allem die mit dem Warenverkehr zusammenhängenden Dienstleistungen (Transport, Transportversicherung, internationaler Transithandel, technische Nebenleistungen). Für den *Transport* und die *Transportversicherung* werden Schätzungen auf der Grundlage von Frachtsätzen und Versicherungs-

prämien durchgeführt, die Korrekturen an den erfaßten Daten für die Warenströme ermöglichen.

Dieses Problem betrifft auch die *Finanzdienstleistungen*. Einige dieser Dienstleistungen, für die Provisionen gezahlt werden, können getrennt ermittelt werden. Andere werden nicht gesondert erfaßt und daher mit den Zinszahlungen unter dem Leistungsbilanzposten *Vermögenseinkommen* oder in der *Kapitalbilanz* zusammen mit gehandelten Vermögenswerten verbucht.

Probleme bei der Ermittlung der Bruttoströme: viele Dienstleistungen können im Wege internationaler Verrechnungsverfahren bezahlt werden (*Post und Fernmeldewesen, Eisenbahntransport*)⁽¹⁾. Außerdem werden auf bestimmte Transaktionen zwischen verbundenen Unternehmen ebenfalls Verrechnungsverfahren angewandt. In beiden Fällen entsprechen die erfaßten Zahlungen dem Nettoergebnis aus einer bestimmten Anzahl von Transaktionen, die nur schwer zu ermitteln sind. Je nach den Datenerhebungssystemen können die Unternehmen um die Bereitstellung zusätzlicher Informationen ersucht werden, um detailliertere Angaben über die Bruttoströme zu erhalten.

Alle diese Probleme können zu einer Unterbewertung der Dienstleistungsströme führen.

1.2. Probleme im Zusammenhang mit der Analyse der Werte

Die einzigen verfügbaren Statistiken sind die wertmäßigen Statistiken. Die bei den Dienstleistungsströmen und -salden festgestellten Veränderungen sind also auf das Volumen des Dienstleistungsverkehrs, auf die Marktpreise und auf die Wechselkurse zurückzuführen. Die Preis- und Wechselkursschwankungen sind häufig beträchtlich und gestalten die Analyse der wertmäßigen Ströme sehr schwierig.

Bei einer Analyse oder einem Vergleich der Zeitreihen der einzelnen Länder sollte daher beachtet werden, daß die obengenannten Variablen Auswirkungen auf die Trends der veröffentlichten Statistiken haben.

Wechselkurse: Die Schwankungen des Dollar gegenüber dem ECU spielen für die Entwicklung der Zahlungsbilanzergebnisse der Europäischen Union eine besonders wichtige Rolle. Der US-Dollar hat nach wie vor sehr großes Gewicht als Transaktions- und Preisbildungswährung. Für bestimmte Dienstleistungen werden die Preise unabhängig vom Sitz der Vertragspartner in US-Dollar festgelegt.

Preise: Im Verlaufe des letzten Jahrzehnts haben sich die Preise sehr stark verändert, so daß es schwierig

(1) So kann z.B. anstelle der gesamten ausstehenden Forderungen (Bruttoströme) zwischen zwei Parteien nur die Differenz zwischen dem, was die eine Partei der anderen schuldet, und dem, was diese Partei ihr schuldet, verrechnet und dann gezahlt werden.

ist, die Entwicklung verschiedener Dienstleistungsarten miteinander zu vergleichen.

So kommt die volumenmäßige Entwicklung bei bestimmten Dienstleistungen, die mit sich äußerst schnell entwickelnden Technologien verbunden sind (Kommunikation, Informatik), aufgrund eines starken Preisrückgangs in den wertmäßigen Ergebnissen nicht sehr deutlich zum Ausdruck.

Die Transportdienstleistungen stellen ebenso wie die Datenverarbeitungsdienstleistungen für die Unternehmen einen Input dar, und wenn es hier zu Preisänderungen kommt, wirkt sich dies auf den Wert des Endprodukts aus.

1.3. Kohärenzprobleme, Asymmetrien

Wenngleich die Bilanzen aller Länder der Welt theoretisch nach einer international anerkannten Methodik erstellt werden, sind sie weder voll kompatibel noch vergleichbar. Hierfür gibt es vielfältige Gründe, von denen nachfolgend einige genannt werden sollen:

- die Staaten verfügen nicht alle über dieselben Möglichkeiten der Erhebung und Aufbereitung der Informationen, und die Besonderheiten der Datensammlung zwingen sie manchmal dazu, von den empfohlenen Normen abzuweichen (z.B. bei *Versicherungsdienstleistungen*);
- nicht alle Staaten sind mit der Behandlung bestimmter langfristiger Aktivitäten (z.B. Bauleistungen) einverstanden;
- die Beschleunigung des Integrationsprozesses der Weltwirtschaft und die Zunahme der Transaktionen zwischen verbundenen Unternehmen machen die Aufgliederung der Ströme in Dienstleistungen und Vermögenseinkommen äußerst schwierig;
- da es keine detaillierte internationale Nomenklatur für den Dienstleistungsverkehr gibt, decken ein und dieselben Dienstleistungsbezeichnungen nicht immer dieselben Tätigkeiten ab.

Aus den genannten statistischen Problemen ergeben sich statistische Unterschiede zwischen den Leistungsbilanzen der einzelnen Länder, die als Asymmetrien bezeichnet werden und folgendermaßen gart sein können:

Bilaterale Asymmetrie: Der von einer Wirtschaftseinheit gegenüber einer anderen angegebene Saldo stimmt nicht mit dem vom Partner gemeldeten Saldo überein. Die Summe dieser als bilaterale Asymmetrie bezeichneten Salden müsste theoretisch gleich Null sein.

Eine falsche Zuordnung führt jedoch zu einer Asymmetrie auf einer Detailebene der Postennomenklatur,

die auf einer Aggregationsebene ausgeglichen werden kann. Ebenso bewirkt eine falsche geographische Aufgliederung eine bilaterale Asymmetrie, die auf einer Aggregationsebene der geographischen Aufgliederung ausgeglichen werden kann.

Asymmetrie auf der Ebene der geographischen Aggregation: Die Gesamtsumme der Einnahmen aus der Leistungsbilanz für die Welt entspricht nicht der Gesamtsumme der Leistungsbilanzausgaben, was aber theoretisch der Fall sein müsste. Die Differenz zwischen den laufenden Einnahmen und Ausgaben wird als *weltweite Asymmetrie* (oder Diskordanz) der *Leistungsbilanz* bezeichnet.

2. BEGRIFFLICHER RAHMEN FÜR DIE ZAHLUNGSBILANZ

Die Zahlungsbilanz erfasst alle wirtschaftlichen Transaktionen zwischen Gebietsansässigen und Gebietsfremden in einem Land innerhalb eines festen Zeitraums.

Das 5. *IWF-Handbuch* definiert eine **Transaktion** als einen Wirtschaftsstrom, der in der Herstellung, der Verarbeitung, dem Austausch, der Übertragung oder dem Erlöschen eines wirtschaftlichen Wertes besteht und den Übergang des Eigentums an einem Gut und/oder finanziellen Haben, einer Dienstleistung oder einer Arbeits- und Kapitaleistung impliziert.

Der im 5. *IWF-Handbuch* verwendete Begriff **der Gebietsansässigkeit** stimmt mit dem in dem System der volkswirtschaftlichen Gesamtrechnung von 1993 verwendeten Begriff überein und ist unabhängig von Staatsangehörigkeit und gesetzlichen Kriterien. Ihm liegt der Begriff des wirtschaftlichen Interessenszentrums zugrunde. Eine institutionelle Einheit gilt als gebietsansässig, wenn ihr wirtschaftliches Interessenszentrum sich für die Dauer von mindestens einem Jahr im Wirtschaftsgebiet eines Landes befindet.

Gemäß dem 5. *IWF-Handbuch* besteht das **Wirtschaftsgebiet** eines Landes aus dem geographischen Gebiet, das der Verwaltung der Regierung untersteht. Hierzu zählen auch Gebietsenklaven in der übrigen Welt⁽¹⁾ (z.B. Botschaften). So beinhaltet beispielsweise das Wirtschaftsgebiet einer internationalen Organisation eine Gebietsenklave, die unter die Jurisdiktion der entsprechenden Organisation fällt (z.B. die Institutionen der Europäischen Union in den Gastgeberländern der Mitgliedstaaten).

Der Struktur nach ist die Zahlungsbilanz ein System der doppelten Buchführung, bei dem im Prinzip jede Transaktion zweimal erfasst wird, und zwar einmal als Ausgabe und einmal als Einnahme. Exportiert ein Land

(1) Zur besseren Harmonisierung der Daten bittet Eurostat die EU-Mitgliedstaaten, innerhalb des Gebiets der EU die Klassifizierung der "Zahlungsbilanzgebiete" zu verwenden, bei der es sich um kleine Gebiete handelt. Die Klassifizierung ist in *Anhang 4* enthalten.

beispielsweise Waren und erhält dafür Devisen, so wird der Warenexport als Einnahme in der *Leistungsbilanz* (genauer gesagt der *Warenbilanz*) verbucht und die Zunahme auf der Habenseite (ausländische Währung) als Ausgabe in der *Vermögensübertragungen und Kapitalbilanz*.

Werden also alle Vorgänge vollständig und genau erfaßt, so müßte das Gesamtsaldo der Zahlungsbilanz (d.h. der Leistungsbilanz und der *Vermögensübertragungen und Kapitalbilanz*) in der Summe Null ergeben. In der Praxis allerdings wird ein Bilanzposten gelegentlich dazu verwendet, *Restposten* auszugleichen, die bei der Erfassung der internationalen Transaktionen in den Konten aufgetreten sind.

Aber wenn das so ist, wie kann man dann von Zahlungsbilanzüberschüssen und -defiziten sprechen?

Wird die Zahlungsbilanz als ausgeglichen oder nicht ausgeglichen bezeichnet, so bezieht sich das nicht auf die Zahlungsbilanz als Ganzes, sondern nur auf eine der Unterbilanzen oder eine Reihe von Bilanzposten. So weist z.B. die Warenbilanz ein Defizit/Überschuß auf, wenn der Gesamtwert der eingeführten Waren größer bzw. kleiner ist als der Gesamtwert der ausgeführten Waren.

3. KLASSIFIZIERUNG

Die in dieser Veröffentlichung verwendete Klassifizierung basiert auf den Standardelementen, wie sie im *5. IWF-Handbuch* definiert sind, sowie auf der stärker untergliederten gemeinsamen Klassifizierung des Dienstleistungsverkehrs von Eurostat und OECD, deren begrifflicher Rahmen mit dem aus dem *5. IWF-Handbuch* übereinstimmt.

Bereits in der Einleitung wurde darauf hingewiesen, daß aufgrund des Übergangs vom *4. IWF-Handbuch* zum *5. IWF-Handbuch* die in der vorliegenden Veröffentlichung enthaltene Klassifizierung einen Kompromiß darstellt. Sie ist die umfassendste gemeinsame Klassifizierung, die auf der Basis der Antworten aus den Mitgliedstaaten auf einen von Eurostat und OECD gemeinsam entwickelten Fragebogen zur Zahlungsbilanz für den Zeitraum seit 1992 erarbeitet werden konnte. Einige Länder benutzten das *5. IWF-Handbuch*, aber andere benutzten immer noch das *4. IWF-Handbuch*. Eurostat hat jedoch auch die vorhandenen Zeitreihen (bis 1991) berücksichtigt, denen die Struktur der vorangegangenen Klassifizierung (kompatibel mit dem *4. IWF-Handbuch*) zugrunde liegt. Um einen möglichst großen Teil der Zeitreihen verwenden zu können, mußte also größtmögliche Übereinstimmung zwischen dem alten und dem neuen Format erzielt werden. Dies hat die schließlich in die

vorliegende Veröffentlichung übernommene Klassifizierung selbstverständlich mitgeprägt (siehe *Anhang 3*).

Die vorliegende Veröffentlichung enthält einige Besonderheiten, die nicht mit den Empfehlungen des *5. IWF-Handbuchs* übereinstimmen. Für ein besseres Verständnis dieser Besonderheiten werden die Posten zunächst einmal entsprechend der im *5. IWF-Handbuch* und in der gemeinsamen Dienstleistungsklassifizierung von Eurostat und OECD als internationale Norm empfohlenen Klassifizierung definiert (siehe untenstehende Definitionen). Danach werden die Abweichungen von dieser Norm beschrieben (siehe *II.3.2. Besonderheiten der vorliegenden Veröffentlichung*).

3.1. Definition der Posten

Die folgenden Definitionen basieren auf dem *5. IWF-Handbuch* und der gemeinsamen Klassifizierung des Dienstleistungsverkehrs von Eurostat und OECD.

Laut *5. IWF-Handbuch* wird die Zahlungsbilanz in zwei Teilbilanzen untergliedert: *Leistungsbilanz* und *Vermögensübertragungen und Kapitalbilanz*.

Eurostat wird in der vorliegenden Veröffentlichung nur die Leistungsbilanz berücksichtigen und nur Definitionen zu den für eine Veröffentlichung vorgesehenen Posten bereitstellen⁽¹⁾.

3.1.1. Die Leistungsbilanz

Die Leistungsbilanz wird in vier Basiskomponenten untergliedert: *Waren*, *Dienstleistungen*, *Einkommen* und *laufende Übertragungen*.

3.1.1.1. Waren

Hierbei handelt es sich in der Regel um den umfangreichsten Posten der Leistungsbilanz. Zu Waren zählen *allgemeine Handelswaren*, *Nichtwährungsgold* und seit der Anwendung des *5. IWF-Handbuchs* auch *Waren zur Veredelung*, *Ausbesserungen von Waren* sowie *Hafendienste*. Der wichtigste Posten, *allgemeine Handelswaren*, beinhaltet alle beweglichen Güter, deren Eigentum von einem Gebietsansässigen auf einen Gebietsfremden übergeht und umgekehrt.

Bei der Aufstellung der Zahlungsbilanz sind sowohl die Exporte als auch die Importe mit ihrem fob-Wert anzusetzen. Wird der Wert einschließlich der cif-Komponenten übermittelt (wie beispielsweise im Falle von Importen in der Außenhandelsstatistik), so ist der Fracht- und Versicherungsanteil zu schätzen und von dem Ausgangswert abzuziehen, um den fob-Wert zu ermitteln. Die *Fracht- und Versicherungskomponenten* gehen schließlich in die Dienstleistungsbilanz ein.

(1) Weitere Einzelheiten finden sich in der Veröffentlichung Internationaler Dienstleistungsverkehr, EU 1989 bis 1998; Eurostat 2000.

Dies ist einer der Gründe, weshalb die *Außenhandelsstatistiken* und die *Warenangaben* aus der *Zahlungsbilanz* nicht übereinstimmen.

3.1.1.2. Dienstleistungen

3.1.1.2.1. Transportleistungen

Die Definition dieses Bilanzpostens stimmt mit der Definition der *Transportleistungen* aus dem 5. *IWF-Handbuch* (Abschnitt 230 bis 240) überein. Die allgemeine Definition findet sich in Abschnitt 230:

"Unter den Posten *Transportleistungen* fallen alle Transportdienstleistungen (*Luft-, See- und sonstiger Transport* - einschließlich Transport auf dem Land, auf internationalen Schifffahrtswegen, im Raum und mittels Pipeline), die von Gebietsansässigen einer Wirtschaftseinheit für Gebietsansässige einer anderen Wirtschaftseinheit erbracht werden und die Beförderung von Personen, die Bewegung von Waren (Fracht), das Vermieten (Chartern) von Beförderungsmitteln mit Besatzung sowie damit verbundene Sekundär- und Nebenleistungen beinhalten. Einige damit verbundene Aktivitäten fallen allerdings nicht unter diesen Posten: die *Frachtenversicherung*, welche unter dem Posten *Versicherungsdienstleistungen* verbucht wird; *Waren*, die von gebietsfremden Beförderern in Häfen gekauft werden, sowie die Reparatur von Transportausrüstung, die unter dem Posten *Warenhandel* verbucht werden; Reparaturen von Eisenbahneinrichtungen, Häfen und Flughafeneinrichtungen, die unter den Posten *Bauleistungen* fallen; des weiteren Vermieten (Chartern) von Beförderungsmitteln ohne Besatzung, das unter *Sonstige unternehmensbezogene Dienstleistungen* fällt".

Die Untergliederung der Transportleistungen ist eine Kreuzklassifikation nach:

- a) Transportart: *See-, Luft- und sonstige Transporte* (Raum, Eisenbahn, Straßen, internationale Schifffahrtswegen und Pipelinetransport).
- b) Dienstleistungsart: *Personenbeförderung*, *Beförderung von Frachten* und *sonstige (Sekundär-, Neben- und sonstige) Dienstleistungen*.

Die vorliegende Veröffentlichung enthält Daten, die lediglich nach ihrer Transportart klassifiziert wurden. Detailliertere Statistiken zur Querklassifizierung finden sich in der Veröffentlichung *Internationaler Dienstleistungsverkehr, EU 1989 bis 1998*, Eurostat 2000.

3.1.1.2.2. Reiseverkehr

Die Definition dieses Bilanzpostens stimmt mit der Definition von *Reiseverkehr* im 5. *IWF-Handbuch* (Abschnitt 241 bis 251) überein.

Die allgemeine Definition findet sich in den Abschnitten 242, 243 und 244:

"Der Posten *Reiseverkehr* beinhaltet die in einem Wirtschaftsgebiet erworbenen Waren und Dienstlei-

stungen durch Reisende, die sich weniger als ein Jahr in diesem Wirtschaftsgebiet aufhalten. Die Waren und Dienstleistungen werden durch den oder im Auftrag des Reisenden gekauft oder aber dem Reisenden ohne den Anspruch einer Gegenleistung zu begründen, zur Nutzung oder zur Weitergabe übergeben. Dieser Posten beinhaltet nicht die internationale Beförderung von Reisenden. Diese wird als *Personenbeförderung* unter dem Posten *Transportleistungen* verbucht.

Ein Reisender wird definiert als eine Person, die sich für weniger als ein Jahr in einem Wirtschaftsgebiet aufhält, in dem sie nicht als gebietsansässig gemeldet ist, es sei denn, er/sie ist a) in einer militärischen Einrichtung stationiert oder Mitarbeiter/in einer offiziellen Stelle seiner/ihrer Regierung (einschließlich Diplomaten und sonstige Botschaftsangestellte), oder aber er/sie ist b) die Begleitperson einer unter a) aufgeführten Person. Ausgaben, die von unter a) und b) genannten Personen getätigt werden, fallen unter den Posten *Regierungsdienstleistungen a.n.g.*. Ausgaben von Einzelpersonen (einschließlich Saisonarbeiter und Grenzgänger), die direkt für eine gebietsansässige Einheit dieses Wirtschaftsgebiets produktive Tätigkeiten ausüben, werden unter dem Posten *Reiseverkehr* erfaßt. Die Einjahres-Bestimmung erstreckt sich nicht auf Studenten und Patienten, die auch dann als Gebietsansässige ihres Heimatlandes gelten, wenn ihr Aufenthalt in einem anderen Wirtschaftsgebiet die Dauer von einem Jahr überschreitet".

3.1.1.2.3. Kommunikationsleistungen

Gemäß der Methodik des 5. *IWF-Handbuchs* (Abschnitt 253) beinhaltet dieser Posten:

"Der Begriff **Telekommunikation** umfaßt die Übertragung von Ton, Bildern oder sonstigen Informationen mittels Telefon, Telex, Telegramm, Kabel, Funk, Satellit, E-Mail, Faksimile usw. Hierunter fallen auch Netzwerkdienste für Unternehmen, Telekonferenzen und Sekundärdienste".

"Der Begriff **Post- und Kurierdienste** umfaßt Entgegennahme, Transport und Auslieferung von Briefen, Zeitungen, Zeitschriften, Broschüren und sonstigen Printmedien, Päckchen und Paketen, einschließlich Dienstleistungen an Postschaltern und das Vermieten von Postfächern".

3.1.1.2.4. Bauleistungen

Die Definition dieses Bilanzpostens stimmt mit der Definition der Bauleistungen im 5. *IWF-Handbuch* (Abschnitt 254) überein:

"Der Begriff Bauleistungen umfaßt Arbeiten, die an Bauprojekten oder Baustelleneinrichtungen von Mitarbeitern eines Bauunternehmens auf Baustellen außerhalb des Wirtschaftsgebiets des Unternehmens durchgeführt werden. (Die Arbeiten erstrecken sich in

der Regel nur über einen kurzen Zeitraum, die Einjahres-Regelung ist flexibel auszulegen). Waren, die von dem Unternehmen zur Verwendung in diesen Projekten eingeführt werden, sind im Wert dieser Dienstleistungen enthalten und nicht unter dem Posten Warenhandel zu verbuchen; Ausgaben für Lieferungen von Unternehmen vor Ort usw. werden unter dem Posten *Sonstige unternehmensbezogene Dienstleistungen* verbucht".

Nicht enthalten sind Bauprojekte, die von ausländischen Tochterunternehmen oder Niederlassungen (Direktinvestoren) und Baustellenbüros durchgeführt werden, für die das Bauunternehmen "eine vollständige und separate Buchführung der lokalen Aktivitäten (d.h. Einkommenserklärung, Bilanz, Transaktionen mit der Muttergesellschaft) durchführt, Einkommensteuer an das Gastland abführt, in erheblichem Maße vor Ort präsent ist, Mittel zur Durchführung von Arbeiten für das Unternehmen für Rechnung des Unternehmens erhält usw". (Abschnitt 78 des 5. *IWF-Handbuchs*).

Bauleistungen beinhalten auf Bruttobasis alle Waren und Dienstleistungen, die integraler Bestandteil von Bauverträgen sind. Dazu gehören:

- a) Arbeiten zur Vorbereitung einer Baustelle,
- b) Bauarbeiten zur Errichtung und Fertigstellung von Gebäuden,
- c) Tiefbauarbeiten,
- d) Installation von Maschinen und Montagearbeiten,
- e) sonstige Bauleistungen: Vermietung von Bau- oder Abrißausrüstungen mit Maschinenführer, Außenreinigungsarbeiten usw.

3.1.1.2.5. Versicherungsdienstleistungen

Die Definition dieses Bilanzpostens stimmt mit der Definition der Versicherungsdienstleistungen im 5. *IWF-Handbuch* (Abschnitt 255 bis 257) überein. Er umfaßt "die Bereitstellung aller Arten von *Versicherungsdienstleistungen* an Gebietsfremde durch gebietsansässige Versicherungsgesellschaften und umgekehrt". Enthalten hierin sind auch die Vermittlerprovisionen für den Abschluß von *Versicherungsverträgen*.

Eine Schätzung oder Bewertung des Postens *Versicherungsdienstleistungen* erfolgt anhand der Dienstleistungsgebühren, die in den erhaltenen Versicherungsprämien (nicht in den gesamten Versicherungsprämien) enthalten sind. Die Bruttoprämien und Bruttoschadensleistungen werden als Erinnerungsposten verbucht.

Die in dieser Definition enthaltenen Versicherungsarten sind:

- a) Lebensversicherungen und Rentenversicherungen,
- b) Frachtenversicherungen,
- c) Sonstige Direktversicherungen,

- d) Rückversicherungen,
- e) Nebenleistungen.

3.1.1.2.6. Finanzdienstleistungen

Die Definition dieses Bilanzpostens stimmt mit der Definition der *Finanzdienstleistungen* im 5. *IWF-Handbuch* (Abschnitt 258) überein. Der Begriff umfaßt "Finanzvermittlung und Nebenleistungen (außer Leistungen von Versicherungsgesellschaften und Pensionsfonds) zwischen Gebietsansässigen und Gebietsfremden. Hierunter fallen Gebühren für Vermittlungsdienste, wie z.B. für Akkreditive, Bankakzepte, Kreditlinien, Finanzierungsleasing und Devisentransaktionen. (Für letzteres gilt die Spanne zwischen dem mittleren Umtauschkurs und dem Ankaufs-/Verkaufskurs als Dienstleistungsgebühr). Des weiteren fallen hierunter Kommissionen und sonstige Gebühren in Verbindung mit Wertpapiertransaktionen - Maklerdienste, Plazierung von Emissionen, Emissionsgeschäfte, Rücknahme von Anteilen und Vermittlung von Swaps, Optionen und sonstige Währungsabsicherungsgeschäfte; Kommissionen für Waren-Futures und Dienstleistungen in Verbindung mit der Aktienverwaltung, operationelle und aufsichtsbehördliche Dienste im Zusammenhang mit dem Finanzmarkt, Wertpapierdepotdienste usw. Dienstleistungsgebühren für den Erwerb von Mitteln des Internationalen Währungsfonds werden unter Zahlungen für Finanzdienstleistungen eines Landes verbucht, genauso wie Gebühren (ähnlich wie Gebühren für Mittelbindungen), die im Zusammenhang mit nicht in Anspruch genommenen Guthaben im Rahmen von Beistands- oder erweiterten Abkommen mit dem IWF stehen".

Nicht enthalten sind Finanzvermittlungsdienste, die indirekt bewertet werden und deren Wert als Differenz zwischen den Referenzzinssätzen und den effektiven Zinssätzen für Kredite, Schuldverschreibungen oder Einlagen ermittelt wird.

3.1.1.2.7. EDV- und Informationsleistungen

Die Definition dieses Bilanzpostens stimmt mit der Definition der *EDV- und Informationsleistungen* im 5. *IWF-Handbuch* (Abschnitt 259) überein. Der Begriff umfaßt "Dienstleistungen in Verbindung mit Computerdaten und Nachrichtenübermittlung zwischen Gebietsansässigen und Gebietsfremden. Hierunter fallen: Datenbanken, wie Entwicklung, Speicherung und On-line-Zeitreihen; Datenverarbeitung einschließlich Tabellierung, Bereitstellung von Verarbeitungsdiensten auf Time-Sharing oder spezifischer (Stunden-) Basis sowie die dauerhafte Verwaltung von Einrichtungen anderer; Hardwareberatung, Softwareinstallation - einschließlich Planung, Entwicklung und Programmierung von kundenspezifischen Systemen; Instandhaltung und Reparatur von EDV- und Peripherieausrüstung; Dienste für Nachrichtenagenturen - einschließlich Bereitstellung von Informationen, Bildern und

Sonderartikeln für die Medien; direkte und nicht-massenmäßige Abonnie- rung von Zeitungen und Zeitschriften".

3.1.1.2.8. Patente und Lizenzen

Die Definition dieses Bilanzpostens stimmt mit der Definition der *Patente und Lizenzen* im 5. *IWF-Handbuch* (Abschnitt 260) überein. Der Begriff umfaßt "den Austausch von Ausgaben und Einnahmen zwischen Gebietsansässigen und Gebietsfremden für die autorisierte Nutzung von immateriellen, nichtproduzierten, nichtfinanziellen Vermögensgegenständen und Eigentumsrechten (wie Patente, Urheberrechte, Markennamen, industrielle Verfahren, Konzessionen usw.) und die Nutzung (im Rahmen von Lizenzvereinbarungen) von hergestellten Originalen oder Prototypen (wie Manuskripte oder Filme)".

3.1.1.2.9. Sonstige unternehmensbezogene Dienstleistungen

Dieser Posten deckt die gleichen Bestandteile ab wie der Posten *Sonstige unternehmensbezogene Dienstleistungen* im 5. *IWF-Handbuch* (Abschnitt 261 bis 264). Der Unterposten *Leistungen zwischen verbundenen Unternehmen a.n.g.* kann jedoch zusätzliche Transaktionskategorien beinhalten. So umfaßt er verschiedene Sektoren wie: *Transithandel und Handelsleistungen; Operational Leasing; Übrige unternehmensbezogene, freiberufliche und technische Dienstleistungen*.

Die vorliegende Veröffentlichung enthält nur statistische Informationen zu dem Hauptposten *sonstige unternehmensbezogene Dienstleistungen*.

3.1.1.2.10. Dienstleistungen für persönliche Zwecke, für Kultur und Freizeit

Gemäß der Methodik des 5. *IWF-Handbuchs* (Abschnitt 265) beinhaltet dieser Posten:

- *Audiovisuelle und verwandte Leistungen* umfassen Dienstleistungen und damit verbundene Gebühren für die Produktion von bewegten Bildern (auf Film oder Videoband), Radio- und Fernsehprogrammen (live oder auf Band) sowie die Aufzeichnung von Musikproduktionen. Hierunter fallen auch die Ausgaben oder Einnahmen für das Mieten oder Vermieten von Anlagen; Gagen an gebietsansässige Schauspieler, Regisseure, Produzenten usw. (oder an Gebietsfremde im Wirtschaftsgebiet) für Produktionen im Ausland; Gebühren für Vertriebsrechte, die an die Medien für eine begrenzte Anzahl von Vorführungen in genau spezifizierten Bereichen verkauft werden. Gagen an Schauspieler, Produzenten usw. für die Erstellung von Musik- und Theaterproduktionen, Sportveranstaltungen, Zirkusaufführungen usw. sowie Gebühren für die Vertriebsrechte (für Fernsehen, Radio usw.) für

diese Aktivitäten. Nicht enthalten sind Kauf (Verkauf) von Filmen, Programmen, Musikaufzeichnungen, Musikkompositionen und Büchern.

- *Sonstige Dienstleistungen für persönliche Zwecke, für Kultur und Freizeit* beinhalten sonstige private, kulturelle oder Freizeitleistungen in Verbindung mit Museen, Büchereien, Archiven und sonstigen kulturellen, sportlichen oder Freizeitaktivitäten. Des weiteren beinhaltet dieser Posten Gebühren für Dienstleistungen, einschließlich der Bereitstellung von Fernkursen im Ausland durch Lehrkräfte oder Ärzte. Nicht berücksichtigt werden alle Ausgaben von Reisenden für Bildungs- und Gesundheitsdienste.

3.1.1.2.11. Regierungsdienstleistungen a.n.g.

In Übereinstimmung mit dem 5. *IWF-Handbuch* (Abschnitt 266) stellt dieser Posten "eine Restkategorie dar, unter der all jene Regierungstransaktionen verbucht werden (einschließlich der Transaktionen internationaler Organisationen), die nicht in vorangegangenen Klassifizierungen enthalten waren.

Hierunter fallen alle Transaktionen durch Botschaften, Konsulate, militärische Einrichtungen und Verteidigungsstellen mit Gebietsansässigen des Wirtschaftsgebiets, in dem sich die Botschaften usw. befinden, sowie alle Transaktionen mit anderen Wirtschaftsgebieten. (Ausgenommen sind Transaktionen mit Gebietsansässigen der Heimatländer, die von den Botschaften, Konsulaten usw. vertreten werden). Transaktionen in dieser Kategorie beinhalten Transaktionen mit Waren und Dienstleistungen (wie Büromaterial, Möbel, sanitäre Anlagen, Dienstfahrzeuge und Betrieb und Wartung derselben sowie offizielle Unterhaltungsveranstaltungen) und Ausgaben, die den Diplomaten und Konsulatsmitarbeitern und ihren Angehörigen in den Wirtschaftsgebieten, in denen sie sich befinden, entstanden sind. Außerdem fallen hierunter zu gleichen Bedingungen wie unter dem vorangegangenen Posten Transaktionen durch sonstige offizielle Einrichtungen (wie Hilfseinrichtungen und Touristeninformations- und Werbebüros der Regierung) mit Sitz im Ausland. Des weiteren werden unter diesem Posten Transaktionen in Verbindung mit allgemeinen Verwaltungsausgaben usw. berücksichtigt, die nicht bereits unter anderen Posten verbucht wurden. Hinzu kommen Transaktionen im Zusammenhang mit Hilfeleistungen durch nichtmilitärische Stellen, für die keine Zahlungen entgegengenommen werden und die auf die Transferleistungen angerechnet werden. Und schließlich fallen hierunter Transaktionen im Zusammenhang mit der Durchführung gemeinsamer militärischer Vereinbarungen und Bereitstellung von internationalen Friedenstruppen, wie z.B. im Rahmen der Vereinten Nationen".

3.1.1.3. Einkommen

Dieser Posten beinhaltet die zwei Hauptkategorien *Erwerbseinkommen* und *Vermögenseinkommen*.

3.1.1.3.1. Erwerbseinkommen

Unter dem Posten *Erwerbseinkommen* werden Löhne, Gehälter und sonstige Vergütungen in Form von Bargeld oder Sachbezügen verbucht, die an Einzelpersonen für deren Leistungen gegenüber Wirtschaftseinheiten gezahlt werden, deren Sitz sich in einem anderem Land als dem ihren befindet (Grenzgänger, Saisonarbeiter, Mitarbeiter internationaler Organisationen usw.)

3.1.1.3.2. Vermögenseinkommen

Unter dem Posten *Vermögenseinkommen* werden die Erträge verbucht, die eine gebietsansässige Einheit aus dem Eigentum von Finanzanlagen im Ausland erhält (Einnahmenseite), sowie die Erträge von Gebietsfremden aus Finanzanlagen im Inland (Ausgabenseite). Hierunter fallen auch Zinsen und Dividenden für *Direktinvestitionen*, *Wertpapieranlagen* und *sonstige Investitionen*.

3.1.1.4. Laufende Übertragungen

Hierbei handelt es sich um internationale Transaktionen, bei denen Waren, Dienstleistungen oder finanzielle Mittel zwischen den Gebietsansässigen eines Wirtschaftsgebiets und den Gebietsansässigen anderer Wirtschaftsgebiete übertragen werden, ohne daß dieser Übertragung eine wirtschaftliche Gegenleistung gegenübersteht. Die *laufenden Übertragungen* werden untergliedert in zwei Unterposten: *öffentliche laufende Übertragungen* und *laufende Übertragungen anderer Sektoren*.

• Öffentliche laufende Übertragungen

Laufende Übertragungen werden unter dem Posten *öffentliche laufende Übertragungen* erfaßt, wenn die gebietsansässige Regierung Empfänger oder Absender der Übertragung ist. Genauer gesagt werden bei diesen Übertragungen die Transaktionen zwischen gebietsansässigen Regierungen und internationalen Organisationen (z.B. Beiträge zum Haushalt der Europäischen Union), zwischen gebietsansässigen Regierungen und Regierungen anderer Wirtschaftsgebiete (Bargeldübertragungen und Schenkungen an/von andere(n) Regierungen) und zwischen gebietsansässigen Regierungen und gebietsfremden Privatpersonen (Steuern, Rentenzahlungen usw.) verrechnet.

• Laufende Übertragungen anderer Sektoren

Der Posten *laufende Übertragungen anderer Sektoren* erfaßt Übertragungen, bei denen gebietsansässige Einzelpersonen und gebietsansässige Nichtregierungsorganisationen Absender oder Empfänger der

Übertragungen sind. Hierbei handelt es sich beispielsweise um Überweisungen von Gastarbeitern, von Gebietsansässigen ins Ausland überwiesene Sozialversicherungsbeiträge usw.

3.2. Besonderheiten der vorliegenden Veröffentlichung

In dieser Eurostat-Veröffentlichung *Geographische Aufgliederung der Leistungsbilanz*, werden die Daten der Mitgliedstaaten gemäß der Methodik des neuen *Handbuchs zur Zahlungsbilanz* (5. Ausgabe), IWF 1993, veröffentlicht. Da einige Mitgliedstaaten jedoch noch nicht vollständig an die neuen Anforderungen (Methodik des 5. *IWF-Handbuchs* und erweiterte geographische Aufgliederung) angepaßt sind und um Gesamtzahlen für die Europäische Union ermitteln zu können, weist die vorliegende Veröffentlichung einige Besonderheiten auf, die geringfügig von der Methodik des 5. *IWF-Handbuchs* abweichen.

3.2.1. Aufgliederung der Dienstleistungen

Mit der veröffentlichten Klassifizierung wird eine breite Palette der Standardkomponenten für Dienstleistungen aus dem 5. *IWF-Handbuchs* abgedeckt, wobei berücksichtigt wurde, daß die Ströme nach geographischen Gebieten aufgeschlüsselt wurden. Eine Ausnahme bilden:

Unterposten, die nach Transportart aufgeschlüsselt wurden:

- *Personenbeförderung* (207 - See, 211 - Luft, 215 - Sonstige Transportleistungen);
- *Fracht* (208 - See, 212 - Luft, 216 - Sonstige Transportleistungen);
- *Sonstige Transportleistungen* (209 - See, 213 - Luft, 217 - Sonstige Transportleistungen).

Die Unterposten *Reiseverkehr* (236): *Unternehmen* (237) und *Privat* (240).

Die Unterposten des Postens *Sonstige unternehmensbezogene Dienstleistungen* (268):

- *Transithandelserträge und sonstige Handelsleistungen* (269);
- *Operational Leasing* (272);
- *Übrige unternehmensbezogene, freiberufliche und technische Dienstleistungen* (273).

Die Unterposten des Postens *Dienstleistungen für persönliche Zwecke, für Kultur und Freizeit* (287):

- *Audiovisuelle und verwandte Leistungen* (288);
- *Sonstige Dienstleistungen für persönliche Zwecke, für Kultur und Freizeit* (289).

Diese Komponenten sind in erster Linie deshalb nicht in der vorliegenden Veröffentlichung enthalten, weil

einige Mitgliedstaaten noch nicht in der Lage waren, die Daten für diesen Posten in der erforderlichen Weise geographisch aufzuschlüsseln.

Außerdem hat Eurostat aus praktischen Erwägungen zwei neue Posten hinzugenommen, und zwar den Posten *sonstige Dienstleistungen* (981), unter dem alle Dienstleistungen zusammengefaßt sind, die nicht unter *Reiseverkehrs-* oder *Transportleistungen* fallen, sowie der Posten *nicht aufgegliederte Dienstleistungen* (982), unter dem alle Dienstleistungen zusammengefaßt sind, die die Mitgliedstaaten nicht unter den Posten *Reiseverkehrs-* oder *Transportleistungen* oder unter anderen Posten verbuchen konnten.

Der Posten 981 war außerdem erforderlich, um die beiden Zeiträume zu verbinden, die zum einen den Zeitraum gemäß der Methodik des 4. *IWF-Handbuchs* bis 1991 und andererseits den Zeitraum gemäß der Methodik des 5. *IWF-Handbuchs* seit 1992 abdecken (selbst für diesen jüngeren Zeitraum haben einige Länder Daten gemäß der Methodik des 4. *IWF-Handbuchs* übermittelt). Posten 982 wurde eingerichtet, da für einige Mitgliedstaaten die übermittelte Gesamtsumme aller Dienstleistungsuntergruppen nicht mit der Summe des Aggregats *Dienstleistungen* übereinstimmte (200).

3.2.2. Leistungsbilanz und Vermögensübertragungen

Unterscheidung in laufende Übertragungen und Vermögensübertragungen

Da einige Länder bisher diese Unterscheidung noch nicht getroffen haben, waren sie nicht in der Lage, eine gemäß der Methodik des 5. *IWF-Handbuchs* aufbereitete Leistungsbilanz ohne Vermögensübertragungen zu übermitteln. Als Übergangslösung hat Eurostat eine sogenannte *Kapital- und Leistungsbilanz* aufgestellt.

Weiterhin hat Eurostat übergangsweise unter der Tabellenüberschrift *Laufende Übertragungen* die *einseitigen Übertragungen aus dem 4. IWF-Handbuch* für den Zeitraum von 1992 bis 1994 für Japan, von 1992 bis 1995 für die USA und die übrigen Mitgliedstaaten Verfahren, die keine Unterscheidung zwischen laufenden und Vermögensübertragungen getroffen haben. Darauf wird für jedes Land gesondert in einer getrennten Broschüre "Compilation guide: Deviation from the defined methodology for each reporting economy", hingewiesen, die als Anhang zu den Veröffentlichungen "Internationaler Dienstleistungsverkehr - EU, 1989 - 1998" und "Geographische Aufgliederung der Leistungsbilanz - EU, 1995 - 1998" vorgesehen ist.

Die in der vorliegenden Veröffentlichung enthaltene Klassifizierung enthält somit neben den Positionen Leistungsbilanz und Vermögensübertragungen gemäß der Definition im 5. *IWF-Handbuch* eine

zusammengefaßte Position Leistungsbilanz und Vermögensübertragungen, die der Leistungsbilanz gemäß der Definition im 4. *IWF-Handbuch* entspricht.

Für den Zeitraum seit 1992 wurden die Gesamtzahlen für die Europäische Union (EU-12 und EU-15) und für die Eurozone (EUR-11) auf der Basis von Schätzungen getrennt für die beiden Bilanzen ermittelt. Das geschätzte Aggregat der Leistungsbilanz der Europäischen Union (5. *IWF-Handbuch*) wird veröffentlicht, aber die Schätzungen für einzelne Mitgliedstaaten, die die entsprechenden Daten nicht übermitteln konnten, werden nicht veröffentlicht, es sei denn, dies wird ausdrücklich angegeben.

Detailliertere Zahlen werden in zukünftigen Ausgaben dieser Publikation veröffentlicht, sobald sie von den Meldeländern zur Verfügung gestellt werden.

Abgesehen von den oben genannten Ausnahmen stimmt die Struktur der Tabellen in Kapitel III im allgemeinen mit der im 5. *IWF-Handbuch* beschriebenen überein.

4. ASPEKTE BEI DER ERSTELLUNG DER BILANZEN

4.1. Produktionsverfahren

Die nationalen Banken oder statistischen Ämter übermitteln jedes Jahr auf der Grundlage eines gemeinsamen Fragebogens, der die Anforderungen aus dem 5. *IWF-Handbuch* berücksichtigt, Daten an Eurostat. Die Fragebögen sind Teil eines internen Dokuments mit der Bezeichnung *Zahlungsbilanz Vade mecum*. Außerdem enthält dieses Dokument Angaben zu dem Kodierungssystem, Formatangaben und Angaben zu den zu verwendenden Datenträgern, Fristen und genaue Anweisungen, wie die Daten übermittelt werden sollen.

Aufgrund der Übergangsphase, in der sich alle Zahlungsbilanzberichtseinheiten derzeit befinden und angesichts der Notwendigkeit, das derzeitige System an die Erfordernisse des 5. *IWF-Handbuchs* anzupassen, sind einige Mitgliedstaaten nach wie vor noch nicht in der Lage, den gemeinsam mit Eurostat erarbeiteten Anforderungen zu entsprechen. Aus diesem Grund sah sich Eurostat dazu gezwungen, Korrekturen an den Originaldaten der Mitgliedstaaten vorzunehmen, um die Daten zu harmonisieren und fehlende Informationen zu ersetzen. Nur so konnten sinnvolle Aggregate für die Europäische Gemeinschaft ermittelt werden. Die Auswahl der zur Veröffentlichung vorgesehenen Posten wurde anhand jener Daten getroffen, die von der Mehrzahl der Mitgliedstaaten oder aber von jenen Mitgliedstaaten übermittelt wurden, denen innerhalb der EU-Zahlungsbilanz die höchste spezifische Gewichtung zukommt.

Das Verfahren vom Empfang der Daten bis zu deren Veröffentlichung gliedert sich groß in die folgenden Schritte:

◆ Schritt 1: Empfang der Daten

Im allgemeinen werden Eurostat die Daten in zwei Formaten zur Verfügung gestellt: als Zahlungsbilanzstatistiken (*EDIFACT*⁽¹⁾-Mitteilung) und Kalkulationstabellen oder als Textdateien.

Zusammen mit den Daten legen viele Mitgliedstaaten ein Schreiben vor, in dem sie Erklärungen zu den Besonderheiten ihrer Daten beifügen. Für den Harmonisierungsprozeß ist dies ein sinnvolles Vorgehen, da so alle besonderen Merkmale für jedes Land mitberücksichtigt werden können. Gleichzeitig bereitet Eurostat die verfügbaren Informationen aus Veröffentlichungen anderer Institutionen und aus den vierteljährlichen Statistiken von Eurostat und den Veröffentlichungen zu ausländischen Direktinvestitionen entsprechend den Erfordernissen auf.

◆ Schritt 2: Überprüfung der Inputdaten

Eurostat führt verschiedene Konsistenzprüfungen der Daten durch:

- Interne Prüfung: die Daten werden auf Aggregationsebene nach geographischen Gebieten und Posten überprüft;
- Externe Prüfung: die Daten werden mit den nationalen Veröffentlichungen und den Eurostat gemeldeten Dreimonatsdaten abgeglichen; des weiteren wird die Übereinstimmung mit dem 5. *IWF-Handbuch* überprüft, um eine eventuell erforderliche Harmonisierung der Daten zu erleichtern.

Auf der Grundlage des von Eurostat erstellten Prüfberichts werden die ermittelten Probleme für die einzelnen Mitgliedstaaten und mögliche Lösungen mit den jeweiligen Mitgliedstaaten erörtert.

In einigen Fällen entschließen sich Mitgliedstaaten dazu, die Daten zum Teil oder aber komplett neu aufzubereiten oder aber die fehlenden Daten zu beschaffen.

Nach der Lösung dieser ersten Schwierigkeiten auf bilateraler Ebene kann Eurostat den nächsten Schritt ins Auge fassen:

◆ Schritt 3: Harmonisierung, Korrekturen und Schätzungen

Im dritten Schritt werden die Daten für jeden Mitgliedstaaten angepaßt, um harmonisierte und vergleichbare Datenreihen zu erhalten (für jedes Land und jeden Zeitraum). Ziel dieses Schrittes ist es, Aggregate für die Europäische Union (EU-12/EU-15) und für die

Eurozone (EUR-11) zu erhalten. Bei den Änderungen handelt es sich in der Regel um:

- eine Umgruppierung der Posten;
- Schätzung der fehlenden Informationen auf der Grundlage der Daten aus den anderen Mitgliedstaaten; entweder durch direkte Nutzung von Spiegelzahlen oder unter Verwendung der durchschnittlichen Datenstruktur jener Mitgliedstaaten, die die entsprechenden Daten übermittelt haben;
- Schätzungen auf der Grundlage der vorigen oder nachfolgenden Daten;
- Korrekturen, mit denen die Originaldaten in bestmögliche Übereinstimmung mit dem 5. *IWF-Handbuch* gebracht werden können.

Aufgliederung nach Partnergebieten

Zu diesem Bereich haben die Mitgliedstaaten zum Teil voneinander abweichende Informationen sowohl im Hinblick auf Quantität als auch auf Qualität übermittelt.

Die für die gesamte Studie eingehaltene Regel bestand darin, die Konsistenz mit den Eurostat-Schätzungen der Leistungsbilanzströme für die Partner Welt, Intra-EU-15/12, Extra-EU-15/12, USA und Japan zu gewährleisten, die in der Veröffentlichung "*Internationaler Dienstleistungsverkehr - EU, 1989 bis 1998*; Eurostat 2000" veröffentlicht wurden.

Darüber hinaus wurden einige fehlende Partnergebiete anhand verschiedener Methoden rekonstruiert.

- Rekonstruktion der fehlenden Gebiete anhand der Daten aus den von den Ländern übermittelten Fragebögen (häufigste Methode).
- Rekonstruktion anhand verfügbarer Daten aus anderen Eurostat vorliegenden Fragebögen zur Leistungsbilanz oder aus vorangegangenen Reihen oder aus folgenden Reihen. Im letzteren Fall nimmt Eurostat in der Regel eine Extrapolation der vorangegangenen Reihen oder eine Retropolation der folgenden Reihen vor.
- Rekonstruktion anhand von Daten anderer Mitgliedstaaten.
- Rekonstruktion anhand von Daten aus nationalen Veröffentlichungen.
- Rekonstruktion anhand von Daten aus internationalen Veröffentlichungen: Eurostat (entsprechende Quellen wie Außenhandelsstatistiken) *OECD*, *IWF*, *WTO*...

Nach diesem Harmonisierungsverfahren werden die Korrekturen und Schätzungen einer neuerlichen Überprüfung unterzogen.

(1) Electronic Data Interchange For Administration, Commerce and Trade (Elektronischer Datenaustausch für Verwaltung, Handel und Dienstleistung)

Die Rohdaten der Mitgliedstaaten sind jedoch in der Regel ausreichend, um genaue Schätzungen zu ermöglichen. Einige Länder verfügen jedoch nur über Daten für eine begrenzte Aufgliederung von Partnergebieten (siehe III.2. Verfügbarkeit der Daten).

Ein Verzeichnis der Korrekturen/Schätzungen wird in der getrennten Broschüre "Compilation guide: Deviation from the defined methodology for each reporting economy" Anhang von der Veröffentlichungen "Internationaler Dienstleistungsverkehr - EU, 1989 - 1998" und "Geographische Aufgliederung der Leistungsbilanz - EU, 1995 - 1998" angeführt.

◆ **Schritt 4: Erstellung der Berichte zur Überprüfung der Daten**

Die für eine Veröffentlichung vorgesehenen Tabellen werden jedem Mitgliedstaat zur Zustimmung zugesandt, wobei Erläuterungen zu den vorgenommenen Bereinigungen und Schätzungen (einschließlich Musterbeispiele) beigelegt werden. Der gesamte Prozess der Bilanzerstellung wird somit so transparent wie möglich gestaltet.

Innerhalb einer zuvor vereinbarten Frist erhält Eurostat die offizielle Zustimmung der einzelnen Meldeländer. Sollte nur für einen Teil der Daten eine Zustimmung gegeben werden, wird Eurostat unter der entsprechenden Länderüberschrift nur jene Daten veröffentlichen, auf die man sich mit dem jeweiligen Mitgliedstaat geeinigt hat. Für das EU-15/EU-12/EUR-11-Aggregat werden weitere Schätzungen veröffentlicht, um vollständige EU-15/EU-12/EUR-11- Reihen zu erhalten.

◆ **Schritt 5: Endgültige Tabellen und die Veröffentlichung**

Nach der Umrechnung der einzelnen Landeswährungen in ECU auf der Grundlage der jährlichen Durchschnittskurse werden die EU-15/EU-12/EUR-11-Aggregate ermittelt und die Länderübersichten mit Ausnahme der nichtüberprüften Schätzungen (Schritt 4) für die Veröffentlichung aufbereitet.

Vor der Veröffentlichung der Daten wird eine weitere Prüfung durchgeführt.

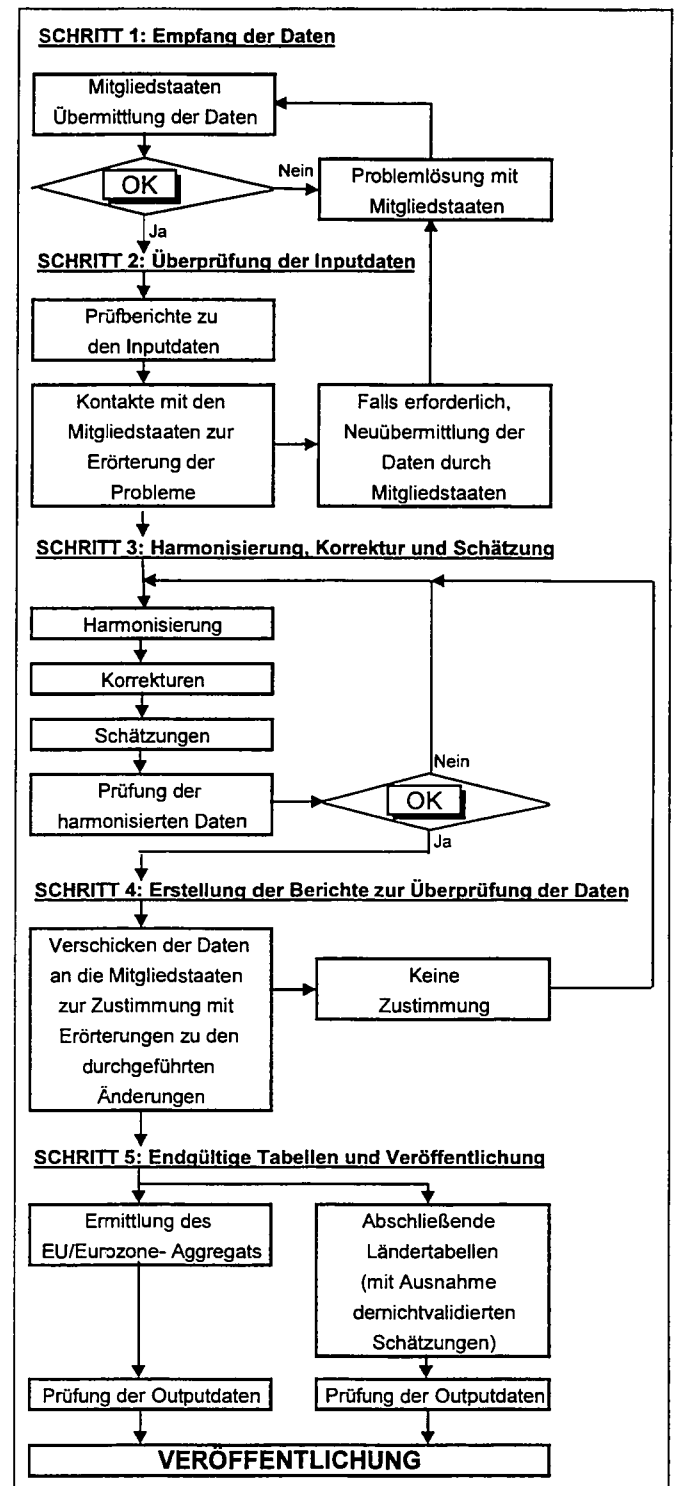

4.2. Erstellung der Bilanzen der Europäischen Union und der Eurozone. Zuverlässigkeit der Daten

Für den Zeitraum seit 1992 entsprechen die Schätzungen für die EU-15- und EU-12-Zahlungsbilanzen der Summe der Zahlungsbilanzen der fünfzehn (beziehungsweise zwölf) Mitgliedstaaten. Dem Aggregat der Europäischen Union wird die Bilanz der Institutionen der Europäischen Union hinzugerechnet. Die Daten wurden anhand der Korrespondenztabelle in *Anhang 3* vom Format nach dem 4. IWF-Handbuch in das Format nach dem 5. IWF-Handbuch konvertiert.

Die Schätzungen für die EUR-11 Zahlungsbilanz entsprechen der Summe der elf Mitgliedstaaten der Eurozone. Die Institutionen der Europäischen Union werden in bezug auf die Eurozone als supranationale und internationale Organisationen und damit als nicht in der Eurozone gebietsansässig behandelt.

Zur Erstellung der Aggregate der EU/Eurozone hat Eurostat die unter den Länderüberschriften veröffentlichten Ländertabellen verwendet. Zusätzlich zu den Schätzungen auf der Ebene der Ländertabellen waren weitere Schätzungen für fehlende Posten erforderlich.

Die nachfolgenden Tabellen beinhalten die Schätzungen, die zur Berechnung der EU/Eurozonen Aggregate durchgeführt wurden. Ein Kreuz (X) bedeutet Schätzungen für die Landestabellen, wohingegen das Symbol die "EU" auf zusätzlichen Schätzungen für die Aggregate der EU/Eurozone verweist. Die für die Schätzung verwendete Methode wird in der getrennten Broschüre "Compilation guide: Deviation from the defined methodology for each reporting economy" im Anhang zu den Veröffentlichungen "Internationaler Dienstleistungsverkehr - EU, 1989 - 1998" und "Geographische Aufgliederung der Leistungsbilanz - EU, 1995 - 1998" unter dem Posten ■ in der Ländermethodik beschrieben.

Trotz erfolgter Harmonisierung bleiben einige Unstimmigkeiten in der Methodik bestehen. Die Abweichungen können durch falsche Klassifizierung bestimmter Positionen durch die Mitgliedstaaten, eine nicht korrekte geographische Zuordnung oder die Nichterfassung bestimmter Positionen entstehen.

Die Zahlungsbilanz der EU/Eurozone wird von Eurostat nach einer mit der EZB vereinbarten Methodik erstellt, die auf Extra-EU/Extra-Eurozonen-Transaktionen basiert, d.h. es werden grenzüberschreitende Transaktionen von Gebietsansässigen in der EU/Eurozone gegenüber Gebietsfremden in der EU/Eurozone aggregiert, die von den 15/11

teilnehmenden Mitgliedstaaten gemeldet werden.

Dieser Ansatz gilt als die beste Methode, die Aggregate der EU/Eurozone zu erstellen.

Die Aggregate der EU/Eurozone könnten im Prinzip erstellt werden, indem man die Nettoströme der jeweiligen Mitgliedstaaten addiert. Damit diese Methode Erfolg hat, müssten sich die Intra-EU- bzw. die Intra-Eurozonen-Transaktionen ausgleichen. In der Praxis stimmen die bilateralen Daten jedoch nicht überein, was zu bedeutenden Diskrepanzen ("Intra-Asymmetrien") auf EU- bzw. Eurozonen-Ebene führt.

Messung der Asymmetrie

Der Intra-EU-Saldo wird als Intra-EU-Asymmetrie bezeichnet und ist ein Maß für die Zuverlässigkeit der Daten. (In der Formel stellt das hochgestellte Zeichen die Meldeeinheit dar, das tiefgestellte Zeichen die Partnereinheit).

$$\text{Asymmetrie}_{\text{Intra-EU}}^{\text{EU}} = \text{Einnahmen}_{\text{Intra-EU}}^{\text{EU}} - \text{Ausgaben}_{\text{Intra-EU}}^{\text{EU}}$$

Gegenwärtig versuchen die Europäische Zentralbank und Kommission (Eurostat) in Zusammenarbeit mit den Mitgliedstaaten und mit Experten aus den Bereichen Zahlungsbilanz- und Außenhandelsstatistik sowie Volkswirtschaftliche Gesamtrechnungen, das Problem der Intra-Asymmetrien zu lösen.

Für analytische Zwecke liefert diese Veröffentlichung weiterhin den EU-Saldo mit der übrigen Welt (d.h. einschließlich des von Null verschiedenen Intra-EU-Saldos) und die Intra-EU-Asymmetrie.

Die Zuverlässigkeit der Daten über den Dienstleistungsverkehr ist auf aggregierter Ebene zufriedenstellend. Je weiter man jedoch ins Detail geht, desto stärker sind die Auswirkungen falscher Zuordnungen und desto größer ist die Asymmetrie. Daher sind die detaillierten Angaben mit Vorsicht zu behandeln, und man sollte sich bei der Analyse mehr mit Größenordnungen als mit absoluten Zahlen befassen.

NB: Die Daten für die **Eurozone**, mit detaillierten Informationen zu Dienstleistungen, sind vorläufig von der EZB validiert worden und sollen im Laufe des Jahres überarbeitet werden. Um sich an die international vereinbarte Methodik anzupassen, stellen die Mitgliedstaaten die geographische Zuordnung von Intra-EU- bzw. Intra-Eurozonen-Importen vom Ursprungslandprinzip auf das Versendelandprinzip um. Es wird erwartet, daß die Importe der EU bzw. der Eurozone aus Drittländern sinken und die entsprechenden Salden der Extra-Bilanz beträchtlich steigen werden (Siehe Tabelle auf Seite 88).

5. CHARAKTERISTIKA DER DATEN

5.1. Geschätzte Posten für das EU/Eurozone Aggregat von 1995 bis 1998

5.1.1. 1995

	BLWU	DK ⁽¹⁾	D	EL ⁽²⁾	E	F	IRL ⁽³⁾	I	NL	A	P	FIN ⁽⁴⁾	S ⁽⁵⁾	UK	EUI*
100 Waren															
200 Dienstleistungen															
205 Transportleistungen				X											
206 Seetransportleistungen		EU	X			X									
210 Lufttransportleistungen		EU	X			X							X		
214 Sonstige Transportleistungen		EU	X			X									
236 Reiseverkehr			X												
981 Sonstige Dienstleistungen		EU													
245 Kommunikationsleistungen						X							X		
249 Bauleistungen		EU	X			X								X	
253 Versicherungsdienstleistungen								X							
260 Finanzdienstleistungen				X		X							X		
262 EDV- und Informationsleistungen				X		X							X		
266 Patente und Lizenzen															
268 Sonstige unternehmensbezogene Dienstleistungen		EU				X									
287 Dienstl. für persönliche Zwecke, Kultur & Freizeit		EU	X			X						X	X		
291 Regierungsleistungen, a.n.g.															
982 Nicht aufgegliederte Dienstleistungen															
300 Einkommen															
310 Erwerbseinkommen														X	
320 Vermögenseinkommen															
379 Laufenden Übertragungen															
993 Leistungsbilanz											EU				
010 Leistungsbilanz+Vermögensübertragungen															

X Zur Veröffentlichung bestimmte Schätzungen

EU Schätzungen für die EU/Eurozone-Aggregate nicht zur Veröffentlichung bestimmt

DK⁽¹⁾ Schätzungen für den Partner Welt. Die gesamte Aufgliederung der Posten für die anderen Partner ist von Eurostat geschätzt worden.

EL⁽²⁾ Posten 236 geschätzt nur für die Partner Welt und Intra-/Extra-EU-12/15.

IRL⁽³⁾ Schätzungen für den Partner Welt. Die gesamte Aufgliederung der Posten für die anderen Partner ist von Eurostat geschätzt worden.

FIN⁽⁴⁾ Schätzungen für den Partner Welt. Die geographische Untergliederung vieler Posten ist wegen signifikanter nicht zugeordneter Ströme korrigiert worden.

S⁽⁵⁾ Schätzungen für den Partner Welt. Die gesamte Aufgliederung der Posten für die anderen Partner ist von Eurostat geschätzt worden.

EUI* Europäische Union Institutionen

5.1.2. 1996

	BLWU	DK ⁽¹⁾	D	EL ⁽²⁾	E	F	IRL ⁽³⁾	I	NL	A	P	FIN ⁽⁴⁾	S ⁽⁵⁾	UK	EUI*
100 Waren															
200 Dienstleistungen															
205 Transportleistungen				X											
206 Seetransportleistungen		EU		X			X								
210 Lufttransportleistungen		EU		X			X						X		
214 Sonstige Transportleistungen		EU		X			X								
236 Reiseverkehr				X											
981 Sonstige Dienstleistungen		EU													
245 Kommunikationsleistungen							X						X		
249 Bauleistungen		EU		X			X							X	
253 Versicherungsdienstleistungen								X							
260 Finanzdienstleistungen				X			X						X		
262 EDV- und Informationsleistungen				X			X						X		
266 Patente und Lizenzen															
268 Sonstige unternehmensbezogene Dienstleistungen		EU					X								
287 Dienstl. für persönliche Zwecke, Kultur & Freizeit		EU		X			X					X	X		
291 Regierungsleistungen, a.n.g.															
982 Nicht aufgegliederte Dienstleistungen															
300 Einkommen															
310 Erwerbseinkommen														X	
320 Vermögenseinkommen															
379 Laufenden Übertragungen															
993 Leistungsbilanz															
010 Leistungsbilanz+Vermögensübertragungen															

X Zur Veröffentlichung bestimmte Schätzungen

EU Schätzungen für die EU/Eurozone-Aggregate nicht zur Veröffentlichung bestimmt

DK⁽¹⁾ Schätzungen für den Partner Welt. Die gesamte Aufgliederung der Posten für die anderen Partner ist von Eurostat geschätzt worden.

EL⁽²⁾ Posten 236 geschätzt nur für die Partner Welt und Intra-/Extra-EU-12/15.

IRL⁽³⁾ Schätzungen für den Partner Welt. Die gesamte Aufgliederung der Posten für die anderen Partner ist von Eurostat geschätzt worden.

FIN⁽⁴⁾ Schätzungen für den Partner Welt. Die geographische Untergliederung vieler Posten ist wegen signifikanter nicht zugeordneter Ströme korrigiert worden.

S⁽⁵⁾ Schätzungen für den Partner Welt. Die gesamte Aufgliederung der Posten für die anderen Partner ist von Eurostat geschätzt worden.

EUI* Europäische Union Institutionen

5.1.3. 1997

	BLWU	DK ⁽¹⁾	D	EL ⁽²⁾	E	F	IRL ⁽³⁾	I	NL	A	P	FIN ⁽⁴⁾	S ⁽⁵⁾	UK	EUI [†]
100 Waren															
200 Dienstleistungen															
205 Transportleistungen				X											
206 Seetransportleistungen				X			X								
210 Lufttransportleistungen				X			X						X		
214 Sonstige Transportleistungen				X			X								
236 Reiseverkehr				X											
981 Sonstige Dienstleistungen															
245 Kommunikationsleistungen							X						X		
249 Bauleistungen		EU		X			X								
253 Versicherungsdienstleistungen				X				X							
260 Finanzdienstleistungen							X						X		
262 EDV- und Informationsleistungen				X			X						X		
266 Patente und Lizenzen															
268 Sonstige unternehmensbezogene Dienstleistungen				X			X								
287 Dienstl. für persönliche Zwecke, Kultur & Freizeit				X			X					X	X		
291 Regierungsleistungen, a.n.g.															
982 Nicht aufgegliederte Dienstleistungen															
300 Einkommen															
310 Erwerbseinkommen															
320 Vermögenseinkommen															
379 Laufenden Übertragungen															
993 Leistungsbilanz															
010 Leistungsbilanz+Vermögensübertragungen															

X Zur Veröffentlichung bestimmte Schätzungen

EU Schätzungen für die EU/Eurozone-Aggregate nicht zur Veröffentlichung bestimmt

DK⁽¹⁾ Schätzungen für den Partner Welt. Die gesamte Aufgliederung der Posten für die anderen Partner ist von Eurostat geschätzt worden.

EL⁽²⁾ Schätzungen für den Partner Welt. Die gesamte Aufgliederung der Posten für die anderen Partner ist von Eurostat geschätzt worden.

IRL⁽³⁾ Schätzungen für den Partner Welt. Die gesamte Aufgliederung der Posten für die anderen Partner ist von Eurostat geschätzt worden.

FIN⁽⁴⁾ Schätzungen für den Partner Welt. Die geographische Untergliederung vieler Posten ist wegen signifikanter nicht zugeordneter Ströme korrigiert worden.

S⁽⁵⁾ Schätzungen für den Partner Welt. Die gesamte Aufgliederung der Posten für die anderen Partner ist von Eurostat geschätzt worden.

EUI[†] Europäische Union Institutionen

5.1.4. 1998

	BLWU	DK ⁽¹⁾	D	EL ⁽²⁾	E	F	IRL ⁽³⁾	I	NL	A	P	FIN ⁽⁴⁾	S ⁽⁵⁾	UK	EUI [†]
100 Waren															
200 Dienstleistungen															
205 Transportleistungen				X											
206 Seetransportleistungen				X			X								
210 Lufttransportleistungen				X			X								
214 Sonstige Transportleistungen				X			X								
236 Reiseverkehr				X											
981 Sonstige Dienstleistungen															
245 Kommunikationsleistungen							X								
249 Bauleistungen		EU		X			X								
253 Versicherungsdienstleistungen				X				X							
260 Finanzdienstleistungen							X								
262 EDV- und Informationsleistungen				X			X								
266 Patente und Lizenzen															
268 Sonstige unternehmensbezogene Dienstleistungen				X			X								
287 Dienstl. für persönliche Zwecke, Kultur & Freizeit				X			X					X			
291 Regierungsleistungen, a.n.g.															
982 Nicht aufgegliederte Dienstleistungen															
300 Einkommen															
310 Erwerbseinkommen															
320 Vermögenseinkommen															
379 Laufenden Übertragungen															
993 Leistungsbilanz															
010 Leistungsbilanz+Vermögensübertragungen															

X Zur Veröffentlichung bestimmte Schätzungen

EU Schätzungen für die EU/Eurozone-Aggregate nicht zur Veröffentlichung bestimmt

DK⁽¹⁾ Schätzungen für den Partner Welt. Die gesamte Aufgliederung der Posten für die anderen Partner ist von Eurostat geschätzt worden.

EL⁽²⁾ Schätzungen für den Partner Welt. Die gesamte Aufgliederung der Posten für die anderen Partner ist von Eurostat geschätzt worden.

IRL⁽³⁾ Schätzungen für den Partner Welt. Die gesamte Aufgliederung der Posten für die anderen Partner ist von Eurostat geschätzt worden.

FIN⁽⁴⁾ Schätzungen für den Partner Welt. Die geographische Untergliederung vieler Posten ist wegen signifikanter nicht zugeordneter Ströme korrigiert worden.

S⁽⁵⁾ Schätzungen für den Partner Welt. Die gesamte Aufgliederung der Posten für die anderen Partner ist von Eurostat geschätzt worden.

EUI[†] Europäische Union Institutionen

5.2. Information über die in dieser Veröffentlichung verwendeten Datenquellen

	Nationale Datenübermittlungsstelle	Neu, an Eurostat übermittelte Daten	Überarbeitete, an Eurostat übermittelte Daten	Auf nationaler Ebene angewandte Methodik
BLWU	Banque Nationale de Belgique (BNB) Institut Monétaire Luxembourgeois (IML)	1998	1997	5.IWF-Handbuch
DÄNEMARK	Zentraler Statistikdienst "Danmarks Statistik"	1998	1997	5.IWF-Handbuch
DEUTSCHLAND	Deutsche Bundesbank	1998	1995 – 1997	5.IWF-Handbuch
GRIECHENLAND	Bank von Griechenland	1998 (vierteljährliche Daten)	Keine	4.IWF-Handbuch
SPANIEN	Banco de España	1998	1993 – 1997	5.IWF-Handbuch
FRANKREICH	Banque de France	1998	1997	5.IWF-Handbuch
IRLAND	Central Statistical Office (CSO)	1998	1996 – 1997	5.IWF-Handbuch
ITALIEN	Ufficio Italiano dei Cambi und Banca d'Italia	1998	Keine	5.IWF-Handbuch
NIEDERLANDE	De Nederlandsche Bank	1998	1996 – 1997	5.IWF-Handbuch
ÖSTERREICH	Österreichische National Bank	1998	1997	5.IWF-Handbuch
PORTUGAL	Banco de Portugal	1998	1996 – 1997	5.IWF-Handbuch
FINNLAND	Bank von Finnland	1998	Keine	5.IWF-Handbuch
SCHWEDEN	Sveriges Riksbank	1998	Keine	5.IWF-Handbuch
VEREINIGTES KÖNIGREICH	Office for National Statistics (ONS)	1998	1996 – 1997	5.IWF-Handbuch
Institutionen der Europäischen Union	Eurostat, auf der Grundlage der "Zahlungsbilanzen der Institutionen der Europäischen Union (1998)"	1998	Keine	5.IWF-Handbuch
USA	"Survey of Current Business (SCB)", U.S. Department of Commerce - Economics and statistics administration bureau of economic analysis. Publications of July and October 1999	1998	1996 – 1997	5.IWF-Handbuch
JAPAN	Bank of Japan "Balance of Payments Monthly" (April 1999)	1998	Keine	5.IWF-Handbuch

5.3. BESCHREIBUNG DER TABELLEN

Ergebnistabellen sind in Gruppen organisiert. Die Organisation ist wie folgt:

Tabellen 3.1. bis 3.5. umfassen eine erste Reihe vergleichender Tabellen für 1998 für die Hauptposten der Leistungsbilanz (*Warenhandel, Dienstleistungen, Einkommen, laufende Übertragungen, Leistungsbilanz*) für EU-15, EUR-11, alle Mitgliedstaaten und die Europäischen Institutionen im Hinblick auf die 48 Partnergebiete. Die Ströme sind entsprechend den vollständigsten, jüngsten, am meisten harmonisierten und detailliert zur Verfügung stehenden Daten aufbereitet.

Tabellen 4.1. bis 4.3. enthalten eine zweite Reihe von Tabellen für das Jahr 1998 und für EU-15. Für eine detaillierte Liste von 14 Dienstleistungsposten und -unterposten werden die Ströme im Hinblick auf alle Partnergebiete dargestellt. Das Aggregat für die Europäische Union wurde anhand der Daten berechnet, die von den fünfzehn Mitgliedstaaten im Rahmen des Fragebogens⁽¹⁾ übermittelt wurden. Dieser Fragebogen wurde gemäß den Anforderungen des 5. *IWF-Handbuchs* entwickelt.

Tabellen 4.4. bis 4.20. beziehen sich nur auf EU-15 für den Zeitraum von 1995 bis 1998. Für jedes der Dienstleistungsposten und -unterposten werden die Ströme im Hinblick auf alle Partnergebiete dargestellt. Das Aggregat für die Europäische Union wurde wie für die Tabellen 4.1. bis 4.3. berechnet.

Tabellen 4.21. bis 4.67. beziehen sich nur auf EU-15. Für die angewendete Klassifizierung und für den Zeitraum von 1995 bis 1998 wurden die Ströme im Hinblick auf alle Partnergebiete angegeben.

Tabellen 5.1. bis 5.3. enthalten eine Reihe von Tabellen für das Jahr 1998 und für EUR-11. Für eine detaillierte Liste von 14 Dienstleistungsposten und -unterposten werden die Ströme im Hinblick auf alle Partnergebiete dargestellt.

Tabellen 5.4. bis 5.48. sind äquivalent mit den Tabellen 4.21 bis 4.67., beziehen sich aber auf EUR-11 (im Zeitraum von 1995 bis 1998).

Tabellen 6.1. bis 20.47. enthalten eine Gruppe von Tabellenreihen gesondert für jedes der fünfzehn Meldeländer. Für die angewendete Klassifizierung, für alle Mitgliedstaaten und die Institutionen der Europäischen Union für den Zeitraum von 1995 bis 1998 wurden die Ströme im Hinblick auf die maximal zur Verfügung stehende Anzahl an Partnergebieten für jede Meldeeinheit angegeben.

Tabellen 21.1. bis 21.5. stellen Ströme für die USA gemäß dem von Eurostat harmonisierten Schema dar. Abgedeckt wird der Zeitraum 1995 bis 1998 mit der Welt, Extra-EU⁽²⁾, Intra-EU⁽²⁾, Kanada und Japan als Partner.

Tabellen 22.1. bis 22.24. stellen Ströme für Japan gemäß dem von Eurostat harmonisierten Schema dar. Abgedeckt wird der Zeitraum von 1995 bis 1998 mit 24 Zonen als Partner.

Anmerkung: In den Tabellen entspricht der Partner *Welt* der Summe aus *Intra-EU*, *Extra-EU* und *nicht zugeordnete Welt*.

Aufgrund von gerundeten Zahlen (von Dezimalstellen auf ganze Zahlen) kann eine geringfügige Differenz zwischen der Summe der Unterposten und dem summierten Posten oder zwischen den Forderungen minus der Verbindlichkeiten und dem Saldo auftreten.

(1) Zahlungsbilanz Vade mecum

(2) Bis 1995 beziehen sich die Daten auf EU-12, ab 1996 auf EU-15.

5.4. Formeln, in den Tabellen Verwendete Akronyme

5.4.1. Formeln

Formeln werden in den Tabellen durch Fußnoten angegeben.

In den Formeln stellt das hochgestellte Zeichen die berichtende Einheit dar, das tiefgestellte Zeichen die Partnereinheit. Das Akronym EU kann bedeuten EU-15 oder EU-12.

Saldo = Einnahmen - Ausgaben

$$\text{Asymmetrie}_{\text{Intra-EU}}^{\text{EU}} = \text{Einnahmen}_{\text{Intra-EU}}^{\text{EU}} - \text{Ausgaben}_{\text{Intra-EU}}^{\text{EU}} = \text{Saldo}_{\text{Intra-EU}}^{\text{EU}}$$

5.4.2. Verwendete Akronyme

0	Zahl zwischen -0,5 Mio ECU und 0,5 Mio ECU
:	Daten nicht verfügbar (fehlende Daten von Eurostat geschätzt) oder vertraulich (Daten, die Mitgliedstaaten oder die EZB aus Gründen der Vertraulichkeit nicht veröffentlichen möchten)

II. METHODOLOGICAL ASPECTS

1. DIFFICULTIES OF ASSESSING THE INTERNATIONAL MARKET IN SERVICES

1.1. Recording and valuation

Considering its intangible nature, international trade in services is much more difficult to record than trade in merchandise. The information is collected by means of complex systems combining enterprises' direct declarations, surveys, the census of bank transactions and estimates. Each European Union Member State has set up specific collection systems.

The recording of services raises three types of problems:

Conceptual problems: the definition itself of certain services is difficult to establish. This is particularly true in the case of *insurance*. Although the *BPM5*, recommends insurance services to be estimated by the service charges included in total premiums earned, production of estimates for such charges are not yet completely achieved by all Member States. Up to now, and in the absence of better information, by convention, insurance services have been measured, for some Member States, as the difference between premiums received and claims paid.

Another difficult item is *construction services* due to the complexity in establishing the borderline with *direct investment*. By convention if construction flows are not supplied or are considered to be underestimated, Eurostat decreases direct investment flows by the estimated amounts of *construction services* which are reallocated to *construction services*.

Problems of mixed transactions: the value of certain services is not specified separately but is aggregated with the value of other transactions on the same invoice.

This applies particularly to all services connected with trade in merchandise (*transportation, transportation insurance, international merchanting, related technical*). In the case of *transportation* and *transport insurance*, estimates are made on the basis of freight and insurance rates that are used to correct the merchandise flows recorded.

This problem also applies to *financial services*, some of which, in the form of commissions, can be reported separately. Others which cannot be identified as such, are included with interest payments in the *current account* heading *investment income* or in the *financial account* together with assets traded.

Problems of identifying gross flows: many services can be paid for by means of an international offsetting mechanism (*post and telecommunications, rail transport*)⁽¹⁾. Furthermore, certain transactions between related companies are also settled by an offsetting mechanism. In both cases, the payments identified correspond to the net result of a number of transactions that are difficult to pinpoint. Depending on the collection systems, additional information may be requested from companies in order to obtain details of the gross flows.

All these problems could involve underestimation of the flows of services in the balance of payments.

1.2. Problems linked to the analysis of values

The only statistics available are expressed in value terms. The trends observed in the flows and balances of services depend on the volume of transactions, market prices, exchange rates and any corrections carried out. Variations in prices and exchange rates are often considerable, making it difficult to analyse value flows.

Time series analysis or comparisons across countries should thus take into account such variables as the ones mentioned for they have an effect on the trends of the statistics published.

Exchange rates: The fluctuations of the US dollar against the *ecu* have a particularly important impact on the European Union balance of payments. The US dollar, as a transaction and price-formation currency, is still very important. The prices of certain types of services are fixed in US dollars, irrespective of the place of residence of the contracting parties.

Prices: Over the last ten years there have been substantial fluctuations in relative prices, making it difficult to compare trends between types of services.

Consequently, the growth in the volume of trade in certain services linked to very rapidly changing technologies (communications, computer science) does not appear clearly in the results expressed in value terms. This is due to a large reduction in prices.

Transportation services and data processing services constitute inputs for enterprises and any changes in their price have an effect on the value of the final output.

(1) For example instead of paying the full debt outstanding between each party (gross flows), a party only pays the difference between what they owe and what is owed to them (net flows).

1.3. Problems of consistency, asymmetries

Although in theory, all balance of payments accounts are drawn up in accordance with an internationally accepted methodology, the balance of payments of all the countries in the World are not fully compatible or comparable. The reasons for this lack of comparability are many. Some examples are the following:

- All countries do not have the same resources for recording and analysing the information and because of the special features of data collection they are sometimes obliged to depart from the recommended standards (in the case of insurance, for example).
- All countries do not agree upon the treatment of certain long term activities (construction services, for example).
- The increasing speed of world-wide economic integration and proliferation of transactions between related companies makes it difficult to allocate flows between services and direct investment.
- An international detailed nomenclature for trade in services does not exist and therefore the same designations of services do not always cover the same activities.

The statistical problems mentioned above generate statistical discrepancies between countries' current account balances. These discrepancies are called asymmetries. More specifically:

Bilateral Asymmetry: The balance declared by one compiling economy in relation to another does not correspond to the balance declared by its partner. The sum of these balances, called bilateral asymmetry should in theory be nil.

However, misallocation of transactions creates an asymmetry at detailed item level that can be offset at an aggregated level. In the same way, bad geographical breakdown creates a bilateral asymmetry which may be offset at an aggregated level of geographical breakdown.

Asymmetry in terms of geographical aggregation: the World total of current account credits does not tally with the World total of debits, whereas in theory they should be equal. The difference between current credits and debits is termed *world-wide asymmetry* (or discordance) of *current account payments*.

2. CONCEPTUAL FRAMEWORK OF THE BALANCE OF PAYMENTS

The balance of payments records all economic transactions undertaken between the residents and non-residents of a country during a given period.

A **transaction** is defined in the *BPM5* as being an economic flow that reflects the creation, transformation, exchange, transfer, or extinction of economic value and involves changes in ownership of goods and/or financial assets, the provision of services, or the provision of labour and capital.

The **concept of resident** in the *BPM5* is identical to that used in the 1993 System of National Accounts (*SNA*). The concept is not based on nationality or legal criteria. It is based on the notion of centre of economic interest. An institutional unit is a resident unit when it has a centre of economic interest in the economic territory of a country for a period of at least one year.

According to the *BPM5*, the **economic territory** of a country consists of the geographic territory administered by a government, including territorial enclaves in the rest of the World ⁽¹⁾ (e.g. embassies). In particular the economic territory of an international organisation consists of a territorial enclave over which the organisation has jurisdiction (e.g. the European Union Institutions in the host Member States).

The balance of payments accounts are constructed on the *double-entry accounting system*, so that every transaction is - in principle - recorded in two accounts, once as a debit, once as a credit. If for example, a country exports goods and receives foreign currency in return, it will record the export by a credit in the *current account* (more specifically in the *goods account*) and the increase in the asset (foreign currency) by a debit in the *capital and financial account*.

Thus, given complete and accurate recording, as a financial statement the overall balance of payments (i.e. the combined current account and capital and financial account) should sum to zero. In practice, however, a balancing item is used to compensate for measurement errors and omissions which occur during the recording of the international transactions in the accounts.

This being so, how is it that one can talk about balance of payments *surpluses and deficits*?

(1) To harmonise data collection, Eurostat asks EU Member States to use, within the EU zone, a "BOP territory" classification involving small territories. This classification is given in annex 4.

When the balance of payments is said to be in or out of balance, this does not refer to the balance of payments as a whole but simply to one of the sub-balances, that is, one item or a set of items. For instance, the goods account will be in deficit/surplus when the total value of imported goods is greater/smaller than the total value of exported goods.

3. CLASSIFICATION

The classification used in this publication is based on the standard components defined in the *BPM5* and on the more disaggregated joint Eurostat-OECD trade in services classification whose underlying conceptual framework is identical to that of the *BPM5*.

As was already mentioned when introducing the presently adopted presentation, because of the transition from the *BPM4* to the *BPM5*, the classification published is in fact a compromise. It is the maximum common classification possible that could be established on the basis of the results made available by Member States corresponding to the new joint Eurostat-OECD *BOP* questionnaires for the period from 1992 onwards (some countries used *BPM5* but others still used *BPM4*). Eurostat took into account the existing historical data (until 1991) which was organised according to the previously published classification (*BPM4* compatible). Therefore and with the purpose of using a maximum of the historical information a correspondence between the old and the new formats, as meaningful and coherent as possible had to be devised. This operation determined as well the classification finally adopted in the present report (*annex 3*).

This publication contains certain particularities which are not in line with the recommendations contained in the *BPM5*. For a better understanding of these particularities the items are first defined based on the classification recommended as an international standard in the *BPM5* and in the joint Eurostat-OECD trade in services classification (see definitions given below) and deviations from this standard are then described in the following section (*II.3.2. Particularities of this publication*).

3.1. Definitions of the items

The following definitions are based on the *BPM5* and on the joint Eurostat-OECD trade in services classification.

The *BPM5* divides the balance of payments into two broad sub-balances: the *current account* and the *financial and capital account*.

In this publication Eurostat will only consider the current account and provide the definitions of the items selected to be published ⁽¹⁾.

3.1.1. Current account

The current account is subdivided into four basic components: *goods*, *services*, *income* and *current transfers*.

3.1.1.1. Goods

This is generally the biggest category of the current account. Goods cover *general merchandise*, *non monetary gold* and since the implementation of the *BPM5*, *goods for processing*, *repairs on goods* and *goods procured in ports by carriers*. The most important component, *general merchandise*, includes all movable goods whose ownership is transferred from a resident to a non-resident and vice versa.

When calculating the balance of payments both exports and imports should be valued free on board (*f.o.b.*). When a cost, insurance, freight (*c.i.f.*) valuation is provided (as is the case of imports in foreign trade statistics), the freight and insurance components have to be estimated separately and eliminated from the trade figures to arrive at a *f.o.b.* valuation. These components are then recorded in the services account.

This is one of the reasons why *foreign trade* statistics and *balance of payments* figures for *goods* are not the same.

3.1.1.2. Services

3.1.1.2.1. Transportation

The definition of this item is identical to the definition of *transportation* in the *BPM5*, paragraphs 230 to 240. The general definition is presented in paragraph 230:

"*Transportation* covers all transportation (*sea*, *air*, and *other* - including land, internal waterway, space, and pipeline) services that are performed by residents of one economy for those of another and that involve the carriage of passengers, the movement of goods (freight), rentals (charters) of carriers with crew, and related supporting and auxiliary services. Some related activities are excluded: freight insurance, which is included in *insurance services*; goods procured in ports by non-resident carriers and repairs of transportation equipment, which are included in *goods*; repairs of railway facilities, harbours, and airfield facilities, which are included in *construction services*; and rentals (charters) of carriers without crew, which are included in *other business services*."

(1) More details is given in the publication *International trade in services - EU, 1989-1998*, Eurostat 2000.

The breakdown of *transportation* represents a cross-classification by:

- a) mode of transportation: *sea, air and other transport* (space, rail, road, internal waterway and pipeline transport);
- b) kind of services: transport of *passengers*, transport of *freight* and *other (supporting, auxiliary and other) services*.

This publication presents information limited to the classification by mode of transportation. More detailed statistics corresponding to the cross classification are presented in the publication *International trade in services, EU 1989-1998*, Eurostat 2000.

3.1.1.2.2. Travel

The definition of this item is identical to the definition of *travel* in the *BPM5*, paragraphs 241 to 251.

The general definition is presented in paragraphs 242, 243 and 244:

"*Travel* covers primarily the goods and services acquired from an economy by travellers during visits of less than one year in that economy. The goods and services are purchased by, or on behalf of, the traveller or provided, without a quid pro quo, for the traveller to use or give away. Excluded is the international carriage of travellers, which is covered in passenger services under *transportation*.

A traveller is an individual staying, for less than one year, in an economy of which he is not a resident for any purpose other than (i) being stationed on a military base or being an employee (including diplomats and other embassy personnel) of an agency of his or her government, or (ii) being an accompanying dependent of an individual mentioned under (i). Expenditures made by individuals covered in (i) and (ii) are recorded under *government services, n.i.e.*. Expenditures made by individuals undertaking a productive activity directly for an entity that is a resident of that economy (including seasonal and border workers) are included under *travel*. The one-year rule does not apply to students and medical patients, who remain residents of their economies of origin even if the length of stay in another economy is one year or more."

3.1.1.2.3. Communications services

According to the *BPM5* (paragraph 253) this item comprises:

"*Telecommunications* encompass the transmission of sound, images, or other information by telephone, telex, telegram, cable, broadcasting, satellite, electronic mail, facsimile services etc. and include business network services, teleconferencing, and support services".

"*Postal and courier services* (encompassing the pick-up, transport and delivery of letters, newspapers, periodicals, brochures, other printed matter, parcels, and packages, including post office counter and mailbox rental services".

3.1.1.2.4. Construction services

The definition of this item is identical to the definition of construction services in the *BPM5*, paragraph 254:

"*Construction services* cover work performed on construction projects and installations by employees of an enterprise in locations outside the economic territory of the enterprise. (The work is generally performed for a short time period; the one-year rule is to be applied flexibly). Goods imported by the enterprise for use in the projects are included in the value of these services rather than under goods; expenditures for local supplies, etc. are included under *other business services*".

Excluded are projects carried out by foreign subsidiaries or branches of enterprises (direct investors) and site offices for which the construction companies "maintain a complete and separate set of accounts of local activities (i.e. income statement, balance sheet, transactions with the parent enterprise), pay income taxes to the host country, have a substantial physical presence, receive funds for enterprise work for the enterprise account, etc." (paragraph 78 of the *BPM5*).

Construction services cover, on a gross basis, all goods and services that form an integral part of construction contracts; they relate to:

- a) site preparation work;
- b) construction work for buildings and completion;
- c) construction work for civil engineering;
- d) installation of machinery and assembly work;
- e) other construction: renting services of construction or demolition equipment with operator, exterior cleaning work of buildings, etc.

3.1.1.2.5. Insurance services

The definition of this item is identical to the definition of *insurance services* in the *BPM5*, paragraphs 255-257. It encompasses "the provision of various types of insurance to non-residents by resident insurance companies, and vice versa". It includes agent commissions related to insurance.

Insurance services are estimated or valued by service charges included in total premiums earned rather than by total premiums. Gross premiums and gross claims are recorded as memorandum items.

The various types of insurance concerned by this definition are:

- a) Life insurance and pension funding
- b) Freight insurance
- c) Other direct insurance
- d) Reinsurance
- e) Auxiliary services

3.1.1.2.6. Financial services

The definition of this item is identical to the definition of *financial services* in the *BPM5*, paragraph 258. It covers "financial intermediary and auxiliary services (except those of insurance enterprises and pension funds) conducted between residents and non-residents. Included are intermediary service fees, such as those associated with letters of credit, bankers' acceptances, lines of credit, financial leasing, and foreign exchange transactions. (For the latter, the spread between the midpoint rate and the buying/selling rate is the service charge). Also included are commissions and other fees related to transactions in securities - brokerage, placements of issues, underwriting, redemption, and arrangements of swaps, options, and other hedging instruments; commissions of commodity futures traders, and services related to asset management, financial market operational and regulatory services, security custody services, etc. Service charges on purchases of International Monetary Fund resources are included among an economy's financial service payments, as are charges (similar to commitment fees) associated with undrawn balances under stand-by or extended arrangements with the *IMF*".

Excluded are financial intermediation services indirectly measured that may be imputed or derived from the differences between reference interest rates and rates actually applied to loans, debt securities or deposits.

3.1.1.2.7. Computer and information services

The definition of this item is identical to the definition of *computer and information services* in the *BPM5* paragraph 259. It covers "computer data and news-related service transactions between residents and non-residents. Included are: data bases, such as development, storage, and on-line time series; data processing - including tabulation, provision of processing services on a time-share or specific (hourly) basis, and management of facilities of others on a continuing basis; hardware consultancy, software implementation - including design, development, and programming of customised systems; maintenance and repair of computers and peripheral equipment;

news agency services - including provision of news, photographs, and feature articles to the media; and direct, non-bulk subscriptions to newspapers and periodicals".

3.1.1.2.8. Royalties and licence fees

The definition of this item is identical to the definition of *royalties and licence fees* of the *BPM5*, paragraph 260. It covers "the exchange of payments and receipts between residents and non-residents for the authorised use of intangible, non-produced, non-financial assets and proprietary rights (such as patents, copyrights, trademarks, industrial processes, franchises, etc.) and with the use, through licensing agreements, or produced originals or prototypes (such as manuscripts and films)".

3.1.1.2.9. Other business services

The coverage of this item is identical to the coverage of *Other business services* in the *BPM5* (paragraphs 261 to 264), except that the residual sub-item *Services between affiliated enterprises, not included elsewhere* may include additional categories of transactions. It includes highly varied sectors such as: *merchandising and other trade-related services; operational leasing services; miscellaneous business, professional and technical services*.

In this publication, only statistical information concerning the global item *Other business services* is given.

3.1.1.2.10. Personal, cultural and recreational services

According to *BPM5* (paragraph 265), this item comprises:

- *Audio-visual and related services* (comprising services and associated fees related to the production of motion pictures (on film or video tape), radio and television programs (live or on tape), and musical recordings. Included are receipts or payments for rentals; fees received by resident actors, directors, producers, etc. (or by non-residents in the compiling economy) for productions abroad; and fees for distribution rights sold to the media for a limited number of showings in specified areas. Fees to actors, producers, etc. involved with theatrical and musical productions, sporting events, circuses, etc. and fees for distribution rights (for television, radio, etc.) for these activities are included. Excluded are purchases (sales) of films, programs, recorded music, musical compositions and books).
- *Other personal, cultural and recreational services* (comprising other personal, cultural and recreational services such as those associated with museums, libraries, archives, and other cultural, sporting, and

recreational activities. Also included are fees for services, including provision of correspondence courses, rendered abroad by teachers or doctors. Excluded are all expenditure by travellers on education and health).

3.1.1.2.11. Government services, not included elsewhere

In line with the *BPM5* (paragraph 266), this item represents "a residual category covering government service transactions (including those of international organisations) not contained in previous classifications.

Included are all transactions by embassies, consulates, military units, and defence agencies with residents of economies in which the embassies, etc. are located and all transactions with other economies. (Excluded are transactions with residents of the home countries represented by the embassies, consulates, etc.). Transactions in this category comprise those for goods and services (such as office supplies, furnishings, utilities, official vehicles and operation and maintenance, and official entertainment) and personal expenditures incurred by diplomats and consular staff and their dependents in the economies in which they are located. Also included in this category are transactions, subject to the same considerations as those in the preceding item, by other official entities (such as aid missions and government tourist, information, and promotion offices) located in economies abroad. Included, as well, are transactions that are associated with general administrative expenditures, etc. and not classified elsewhere. In addition, transactions associated with aid services that are provided by non-military agencies, do not give rise to any payments, and have offsets in transfers are included in this category. Last, transactions associated with the provision of joint military arrangements and peacekeeping forces, such as those of the United Nations, are included in government services, n.i.e. "

3.1.1.3. Income

This contains two main items: *compensation of employees* and *investment income*.

3.1.1.3.1. Compensation of employees

Compensation of employees records wages, salaries and other benefits, in cash or in kind, earned by individuals for work performed for economic units whose place of residence is different from their own

(border workers, seasonal workers, employees of international organisations, etc.).

3.1.1.3.2. Investment income

Investment income covers income which a resident entity derives from the ownership of external financial assets (credit) and income non-residents derive from their financial assets invested in the compiling economy (debit). This includes interest and dividends on direct, portfolio and other investment.

3.1.1.4. Current transfers

Transfers cover international transactions in which goods, services, or financial items are transferred between the residents of one economy and the residents of foreign economies without something of economic value being received in return. *Current transfers* are broken down into two subcomponents: *general government* and *other sectors*.

• General government current transfers

Current transfers are recorded as general government transfers if the resident government is the receiver or sender. More specifically these transfers cover offsets to transactions between resident governments and international organisations (e.g., contributions to the budget of the European Union institutions), between resident governments and governments of foreign economies (cash transfers and gifts to/from other governments) and between resident governments and private non-residents (taxes, pension payments, etc.).

• Other sectors current transfers

The *other sectors' current transfers* cover transfers where resident individuals and resident non-governmental institutions are the senders or receivers. These include for example workers' remittances, residents' contributions to foreign social security schemes, etc.

3.2. Particularities of this publication

This issue of Eurostat *Geographical breakdown of current account* publication publishes Member States' data in accordance with the new *Balance of Payments Manual (fifth edition)*, IMF 1993. However, since some Member States still have to adapt to the new requirements (*BPM5* methodology and increased geographical breakdown detail), and in order to be able to produce a European Union total, this publication shows certain particularities which slightly deviate from the *BPM5*.

3.2.1. Breakdown of services

The classification published covers a wide range of the standard components for services of *BPM5* taking into account that flows are geographically broken down. Exceptions are:

The sub-items classified by mode of transportation:

- *passengers* (207 - sea, 211 - air, 215 - other transportation);
- *freight* (208 - sea, 212 - air, 216 - other transportation);
- *other* (209 - sea, 213 - air, 217 - other transportation).

The sub-items of *travel* (236): *business* (237) and *personal* (240).

The sub-items of *other business services* (268):

- *merchandising and other trade-related services* (269);
- *operational leasing services* (272);
- *miscellaneous business, professional and technical services* (273).

The sub-items of *personal, cultural and recreational services* (287):

- *audio-visual and related services* (288);
- *other personal, cultural and recreational services* (289).

The main reason for not including these components is that several countries are not yet able to provide geographically broken down data for these items.

For practical reasons Eurostat has introduced two new items: the item *other services* (981) that groups all the services which are not *travel* or *transportation* and the item *services not allocated* (982) that groups all the services that Member States have not been able to allocate under *travel*, *transportation* or *other services*.

In fact, the item *other services* (981) was needed to establish the link between the two periods, until 1991 under the methodological framework of *BPM4* and from 1992 onwards under the new methodological framework of *BPM5* (even for this more recent period some countries provided data according to *BPM4*). The item *services not allocated* (982) was created, because

for some Member States the sum of the amounts supplied for all sub-items of services did not add up to the given total for the aggregated item *services* (200).

3.2.2. Current and Capital account

Distinction between current and capital transfers

Since some countries have not yet been able to apply this distinction, they could not provide a current account, as defined in *BPM5*, excluding capital transfers. As a provisional option, Eurostat has created a so-called *current and capital account*.

Likewise Eurostat has provisionally included under the tables' heading *current transfers*, the *BPM4 unrequited transfers* for the period 1992 to 1994 for Japan, for the period 1992 to 1995 for the USA and for those Member States that did not make the distinction between current and capital transfers. This will be indicated for each country in a separate booklet "Compilation guide: Deviation from the defined methodology for each reporting economy" - Annex to the publications "International trade in services - EU, 1989 - 1998" and "Geographical breakdown of the current account - EU, 1995 - 1998".

Thus the classification published presents, in addition to the *current account* heading defined as in *BPM5*, the heading *current + capital account*. This heading includes the two types of transfers together and corresponds to the *current account* as defined in *BPM4*.

From 1992 onwards European Union (EU-12 and EU-15) and euro-zone (EUR-11) totals have been estimated for the two separate accounts. The estimated European Union current account (*BPM5*) total is published, but estimates for individual Member States that have not supplied the corresponding data are not published, unless otherwise has been indicated.

More detailed data will be published in future editions of this publication as they become available from reporting Member States.

Apart from the above mentioned exceptions, the overall structure of the tables in *chapter III* generally corresponds to the *BPM5*.

4. PRODUCTION ISSUES

4.1. Production process

Each year, the national banks or the national statistical offices provide Eurostat with data according to a set of questionnaires approved by all Member States and designed to fulfil *BPM5* requirements. These questionnaires are included in an internal document called the *Balance of Payments Vade mecum*. This document contains apart from the questionnaires, coding system, format and media details, deadlines and instructions on how data should be supplied.

Due to the transition period that all *BOP* compilers are going through and given the necessity to adjust current systems to the new *BPM5*, some countries are still not able to comply fully with the agreed Eurostat requirements. Thus, Eurostat has to apply several adjustments to the original data supplied by the Member States in order to harmonise and fill up missing information to produce a meaningful EU aggregate. The choice of items and partner zones to be published have been decided according to the information available in the majority of Member States or in the Member States which have highest specific weight in the whole of the EU Balance of Payments.

The main steps between the reception of data and publication are the following:

◆ Step 1: Data receiving process

Eurostat usually receives data under two types of format: *Bopsta* (*EDIFACT*⁽¹⁾ message) and spreadsheets or text files.

With the data, some Member States provided a letter explaining data particularities. This is very useful for the harmonisation process since all the special characteristics of each country can be taken into account. At the same time Eurostat compiles all the available information from other institutions' publications and from Eurostat's Quarterly and Foreign Direct Investment publications.

◆ Step 2: Checking process of the input data

Several sorts of consistency data checks are carried out by Eurostat:

- Internal checks: data are checked at aggregated level concerning geographical zones and items;
- External checks: data are compared with national publications and with quarterly data received by Eurostat; consistency with *BPM5* is also checked to facilitate the eventual harmonisation.

On the basis of the checking report generated by Eurostat, problems found vis-à-vis the Member States and proposed solutions are discussed with each Member State.

Sometimes the Member States prefer to make a new sending corresponding to all or part of the data or provide complementary information to solve the problems.

According to the assented bilateral agreement Eurostat can face the next step.

◆ Step 3: Harmonisation, correction and estimation process

For each Member State original data are adjusted to obtain harmonised and comparable data series (across countries and through time). The purpose is to calculate the European Union (EU-12/EU-15) and the euro-zone (EUR-11) aggregates. These changes consist mainly of:

- Item reclassification;
- Production of estimates for missing data based on the data of the other Member States: either by directly using mirror figures, or by using the average structure of Member States which provide relevant information;
- Production of estimates based on previous or subsequent series;
- Corrections to bring as far as possible original data in line with *BPM5*.

Breakdown by partner zones

On this subject, Member States provided somewhat dissimilar information with respect to both quantity and quality.

The overall rule which was observed in the entire study was to preserve consistency with the Eurostat current flows estimates concerning partners World, intra-EU-15/12, extra-EU-15/12, USA and Japan which were published in the publication "*International trade in services-EU, 1989-1998, Eurostat 2000*".

In addition, certain missing partner zones have been reconstituted by different methods.

- Reconstitution from details provided in the questionnaire for countries making up the missing zones - (this is the most frequent case).
- Reconstitution from available data, either from other Eurostat BOP questionnaires, or from previous series, or still from subsequent series. In this last case, Eurostat generally extrapolates the previous series, or retropolates the subsequent series.

(1) Electronic Data Interchange For Administration, Commerce and Trade

- Reconstitution from data available in other Member States.
- Reconstitution from data available in national publications.
- Reconstitution from data available in international publications: Eurostat (complementary sources such as external trade), *OECD*, *IMF*, *WTO*...

After this stage of harmonisation, correction and estimation checks are carried out again.

The whole set of raw data obtained from the Member States is nevertheless largely sufficient to obtain correct estimates. However certain countries have a restricted breakdown by partner zones (See *III.2. Data availability*).

Details of corrections/estimates are provided in a separate booklet "Compilation guide: Deviation from the defined methodology for each reporting economy" - Annex to the publications "International trade in services - EU, 1989-1998" and "Geographical breakdown of the current account - EU, 1995-1998".

◆ Step 4: Preparing the reports for data validation

The tables to be published are sent to each Member State for approval. These tables are sent with a report containing a detailed explanation (including examples) of the corrections and estimates carried out. Transparency is thus a constant objective during the entire production process.

Eurostat receives within a set deadline the official approval from the national *BOP* compilers. If there is only a partial approval Eurostat publishes under the country caption only what has been agreed upon by the Member State. Other estimates for the EU-15/EU-12/EUR-11 aggregate are published in order to provide a complete set of EU-15/EU-12/EUR-11 figures.

◆ Step 5: Final tables and publication

After converting the data into *ecus* using the yearly average exchange rates, EU-15/EU-12/EUR-11 aggregates are calculated and tables by country excluding invalidated estimates (step 4) are prepared to be published.

Finally, before publishing the data a further check is performed.

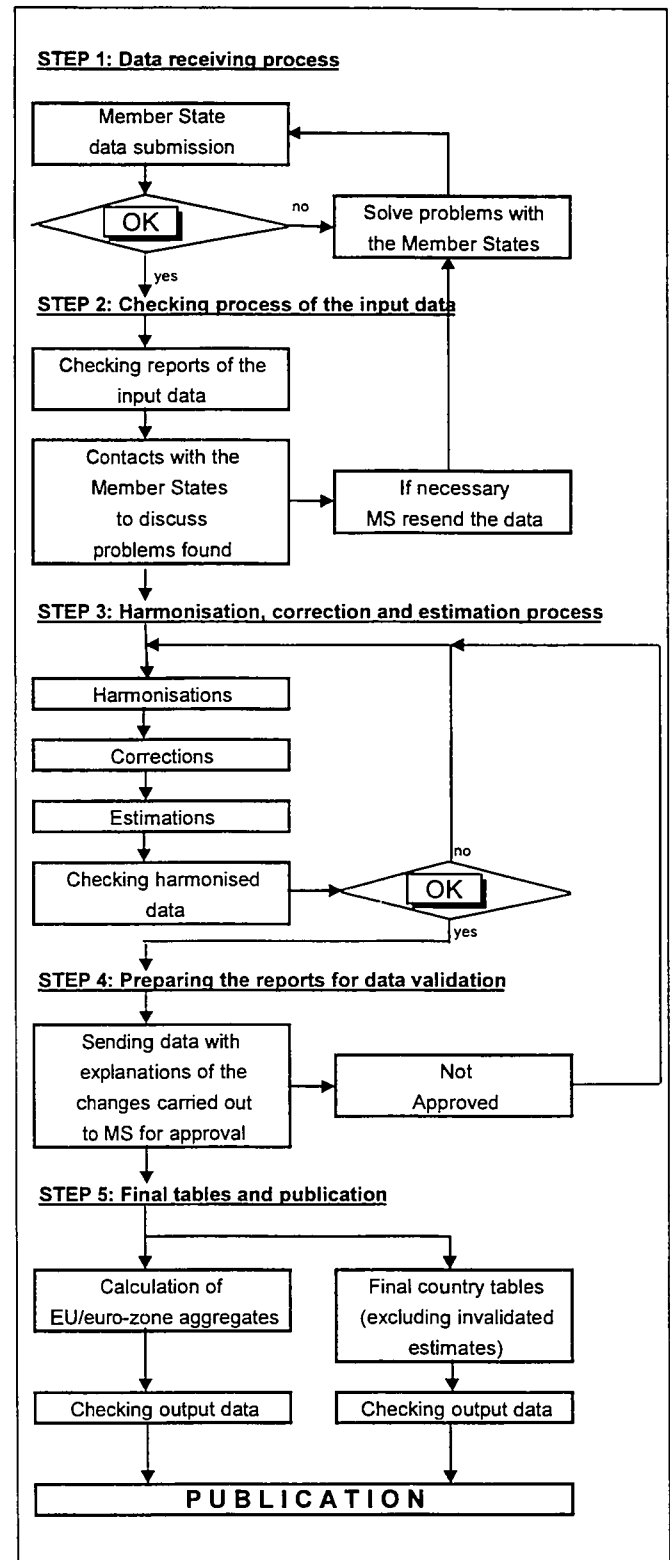

4.2. Calculation of the European Union and euro-zone balances. Data reliability

From 1992 onwards, the estimates for the EU-15 and EU-12 balance of payments correspond to the sum of the fifteen (respectively of the twelve) Member States. Added to the European Union aggregate is the balance of payments of the European Union Institutions. Some data were converted from the *BPM4* to the *BPM5* format using the correspondence table detailed in *annex 3*.

The estimates for the EUR-11 balance of payments correspond to the sum of the eleven Member States of the euro-zone. The European Union Institutions are regarded as supranational and international organisations in relation to the euro-zone, i.e. they are treated as non-residents of the euro-zone.

In order to construct the EU/euro-zone aggregates, Eurostat used the country tables published under the country headers. In addition to the estimations made at the country tables level, further estimations were required to fill up any missing items.

The tables overleaf depict the estimations which have been carried out in order to calculate the EU/euro-zone aggregates. A cross (X) indicates the estimations made to produce the country tables, whereas the symbol "EU" indicates the additional estimations carried out to calculate the EU/euro-zone aggregates. The method used for the estimation is described in the country methodology under the item represented by ■, in the separate booklet "Compilation guide: Deviation from the defined methodology for each reporting economy" - Annex to the publications "International trade in services-EU, 1989-1998" and "Geographical breakdown of the current account-EU, 1995-1998".

Despite the harmonisation work carried out, some methodological inconsistencies remain. The discrepancies can arise due to the Member States' misclassification of certain items, incorrect geographical allocation or the non-recording of certain items.

The EU/euro-zone balance of payments is compiled by Eurostat in accordance with a methodology agreed with the ECB based on extra-EU/extra-euro-zone transactions, i.e. by aggregating cross border transactions of EU/euro-zone residents vis-à-vis non-EU/euro-zone residents as reported by the 15/11

participating Member States.

This approach is considered to be the best way to compile the EU/euro-zone aggregates.

The EU/euro-zone aggregates could be compiled, in principle, by adding up the net flows of the Member States involved. For this approach to succeed, intra-EU and intra-euro-zone transactions should net out. In practice, however, bilateral data do not match, thus resulting in significant discrepancies ("intra-asymmetries") at the EU/euro-zone levels.

Measurement of asymmetry

The intra-EU balance is called the intra-EU asymmetry and is a measure of the reliability of the data. (In the formulae, the superscript represents the reporting entity, the subscript the partner entity).

$$\text{Asymmetry}_{\text{intra-EU}}^{\text{EU}} = \text{Credit}_{\text{intra-EU}}^{\text{EU}} - \text{Debit}_{\text{intra-EU}}^{\text{EU}}$$

Currently, work is carried out by the European Central Bank and the Commission (Eurostat) in full co-operation with Member States, involving BOP statisticians, external trade statisticians and national accountants, to solve the intra-asymmetries.

For analytical purposes, this publication continues to provide the EU balance in relation to the World (i.e., including non-zero intra-EU balance) and the intra-EU asymmetry.

The reliability of data for services is satisfactory at an aggregated level. But the greater the degree of detail, the more the effects of incorrect classification come into play and the greater the asymmetry. Detailed data must therefore be treated with caution and magnitudes should be preferred to absolute figures.

NB: Published data for the **euro-zone**, which include detail on services only, have provisionally been validated by the ECB and will be revised later this year. In fact, in order to conform to the internationally agreed methodology, Member States are changing the geographical allocation of intra-EU/euro-zone imports of goods from country of origin to country of consignment. EU and euro-zone external imports are expected to decrease and the corresponding external balances are expected to increase substantially (see table on page 88).

5. DATA FEATURES

5.1. Items estimated for EU/euro-zone aggregates from 1995 to 1998

5.1.1. 1995

	BLEU	DK ⁽¹⁾	D	EL ⁽²⁾	E	F	IRL ⁽³⁾	I	NL	A	P	FIN ⁽⁴⁾	S ⁽⁵⁾	UK	EUI*
100 Goods															
200 Services															
205 Transportation				X											
206 Sea transport		EU		X			X								
210 Air transport		EU		X			X						X		
214 Other transportation		EU		X			X								
236 Travel				X											
981 Other Services		EU													
245 Communications services							X						X		
249 Construction services		EU		X			X							X	
253 Insurance services								X							
260 Financial services				X			X						X		
262 Computer and information services				X			X						X		
266 Royalties and licence fees															
268 Other business services		EU					X								
287 Personal, cultural and recreational		EU		X			X					X	X		
291 Government services, n.i.e															
982 Services not allocated															
300 Income															
310 Compensation of employees														X	
320 Investment income															
379 Current transfers															
993 Current Account											EU				
010 Current+Capital Account															

X Publishable estimations

EU Estimations for the EU/euro-zone aggregates, non-publishable

DK⁽¹⁾ Estimations carried out for partner World. The complete item breakdown was estimated by Eurostat for the other partners.

EL⁽²⁾ Item 236 was estimated for partners World and intra-EU-12/15 only.

IRL⁽³⁾ Estimations carried out for partner World. The complete item breakdown was estimated by Eurostat for the other partners.

FIN⁽⁴⁾ Estimations carried out for partner World. The geographical breakdown of many items has been corrected due to significant not allocated flows.

S⁽⁵⁾ Estimations carried out for partner World. The complete item breakdown was estimated by Eurostat for the other partners.

EUI* European Union Institutions

5.1.2. 1996

	BLEU	DK ⁽¹⁾	D	EL ⁽²⁾	E	F	IRL ⁽³⁾	I	NL	A	P	FIN ⁽⁴⁾	S ⁽⁵⁾	UK	EUI*
100 Goods															
200 Services															
205 Transportation				X											
206 Sea transport		EU		X			X								
210 Air transport		EU		X			X						X		
214 Other transportation		EU		X			X								
236 Travel				X											
981 Other Services		EU													
245 Communications services							X						X		
249 Construction services		EU		X			X							X	
253 Insurance services								X							
260 Financial services				X			X						X		
262 Computer and information services				X			X						X		
266 Royalties and licence fees															
268 Other business services		EU					X								
287 Personal, cultural and recreational		EU		X			X					X	X		
291 Government services, n.i.e															
982 Services not allocated															
300 Income															
310 Compensation of employees														X	
320 Investment income															
379 Current transfers															
993 Current Account															
010 Current+Capital Account															

X Publishable estimations

EU Estimations for the EU/euro-zone aggregates, non-publishable

DK⁽¹⁾ Estimations carried out for partner World. The complete item breakdown was estimated by Eurostat for the other partners.

EL⁽²⁾ Item 236 was estimated for partners World and intra-EU-12/15 only.

IRL⁽³⁾ Estimations carried out for partner World. The complete item breakdown was estimated by Eurostat for the other partners.

FIN⁽⁴⁾ Estimations carried out for partner World. The geographical breakdown of many items has been corrected due to significant not allocated flows.

S⁽⁵⁾ Estimations carried out for partner World. The complete item breakdown was estimated by Eurostat for the other partners.

EUI* European Union Institutions

5.1.3. 1997

	BLEU	DK ⁽¹⁾	D	EL ⁽²⁾	E	F	IRL ⁽³⁾	I	NL	A	P	FIN ⁽⁴⁾	S ⁽⁵⁾	UK	EUI*
100 Goods															
200 Services															
205 Transportation				X											
206 Sea transport				X			X								
210 Air transport				X			X						X		
214 Other transportation				X			X								
236 Travel				X											
981 Other Services															
245 Communications services							X						X		
249 Construction services		EU		X			X								
253 Insurance services				X				X							
260 Financial services							X						X		
262 Computer and information services				X			X						X		
266 Royalties and licence fees															
268 Other business services				X			X								
287 Personal, cultural and recreational				X			X					X	X		
291 Government services, n.i.e															
982 Services not allocated															
300 Income															
310 Compensation of employees															
320 Investment income															
379 Current transfers															
993 Current Account															
010 Current+Capital Account															

X Publishable estimations

EU Estimations for the EU/euro-zone aggregates, non-publishable

DK⁽¹⁾ Estimations carried out for partner World. The complete item breakdown was estimated by Eurostat for the other partners.

EL⁽²⁾ Estimations carried out for partner World. The complete item breakdown was estimated by Eurostat for the other partners.

IRL⁽³⁾ Estimations carried out for partner World. The complete item breakdown was estimated by Eurostat for the other partners.

FIN⁽⁴⁾ Estimations carried out for partner World. The geographical breakdown of many items has been corrected due to significant not allocated flows.

S⁽⁵⁾ Estimations carried out for partner World. The complete item breakdown was estimated by Eurostat for the other partners.

EUI* European Union Institutions

5.1.4. 1998

	BLEU	DK ⁽¹⁾	D	EL ⁽²⁾	E	F	IRL ⁽³⁾	I	NL	A	P	FIN ⁽⁴⁾	S ⁽⁵⁾	UK	EUI*
100 Goods															
200 Services															
205 Transportation				X											
206 Sea transport				X			X								
210 Air transport				X			X								
214 Other transportation				X			X								
236 Travel				X											
981 Other Services															
245 Communications services							X								
249 Construction services		EU		X			X								
253 Insurance services				X				X							
260 Financial services							X								
262 Computer and information services				X			X								
266 Royalties and licence fees															
268 Other business services				X			X								
287 Personal, cultural and recreational				X			X					X			
291 Government services, n.i.e															
982 Services not allocated															
300 Income															
310 Compensation of employees															
320 Investment income															
379 Current transfers															
993 Current Account															
010 Current+Capital Account															

X Publishable estimations

EU Estimations for the EU/euro-zone aggregates, non-publishable

DK⁽¹⁾ Estimations carried out for partner World. The complete item breakdown was estimated by Eurostat for the other partners.

EL⁽²⁾ Estimations carried out for partner World. The complete item breakdown was estimated by Eurostat for the other partners.

IRL⁽³⁾ Estimations carried out for partner World. The complete item breakdown was estimated by Eurostat for the other partners.

FIN⁽⁴⁾ Estimations carried out for partner World. The geographical breakdown of many items has been corrected due to significant not allocated flows.

S⁽⁵⁾ Estimations carried out for partner World. The complete item breakdown was estimated by Eurostat for the other partners.

EUI* European Union Institutions

5.2. Information on data sources used in this publication

	National data source	New data used by Eurostat	Revised data used by Eurostat	Methodology applied at national level
BLEU	Banque Nationale de Belgique (BNB) Institut Monétaire Luxembourgeois (IML)	1998	1997	BPM5
DENMARK	Danmark Statistik	1998	1997	BPM5
GERMANY	Deutsche Bundesbank	1998	1995 – 1997	BPM5
GREECE	Bank of Greece	1998 (quarterly data)	None	BPM4
SPAIN	Banco de España	1998	1993 – 1997	BPM5
FRANCE	Banque de France	1998	1997	BPM5
IRELAND	Central Statistical Office (CSO)	1998	1996 – 1997	BPM5
ITALY	Ufficio Italiano dei Cambi and Banca d'Italia	1998	None	BPM5
NETHERLANDS	De Nederlandsche Bank	1998	1996 – 1997	BPM5
AUSTRIA	Österreichische National Bank	1998	1997	BPM5
PORTUGAL	Banco de Portugal	1998	1996 – 1997	BPM5
FINLAND	Bank of Finland	1998	None	BPM5
SWEDEN	Sveriges Riksbank	1998	None	BPM5
UNITED KINGDOM	Office for National Statistics (ONS)	1998	1996 – 1997	BPM5
European Union Institutions	Eurostat on the basis of "Balance of Payments of the European Union Institutions (1998)"	1998	None	BPM5
United States of America	"Survey of Current Business (SCB)", U.S. Department of Commerce - Economics and statistics administration bureau of economic analysis. Publications of July and October 1999	1998	1996 – 1997	BPM5
JAPAN	Bank of Japan "Balance of Payments Monthly" (April 1999)	1998	None	BPM5

5.3. Description of tables

Tables of results are organised in sets. The organisation is the following:

Tables 3.1. to 3.5. constitute a first set of comparative tables concerning 1998 for the main items of the current account (*goods, services, income, current transfers, current account*) for EU-15, EUR-11, all Member States and the European Union Institutions in relation to 48 partner zones. Flows are presented corresponding to the most complete, recent, harmonised and detailed information available.

Tables 4.1. to 4.3. show a second set of tables for the year 1998 and concern only EU-15. For a detailed list of 14 services items and sub-items, flows are presented in relation to all partner zones. The European Union aggregate was calculated on the basis of the data reported to Eurostat by the fifteen Member States according to the questionnaires ⁽¹⁾ following *BPM5* requirements.

Tables 4.4. to 4.20. concern only EU-15 for the period 1995 to 1998. For each of the 17 services items and sub-items, flows are presented in relation to all partner zones. The European Union aggregate was calculated as for tables 4.1. to 4.3.

Tables 4.21. to 4.67. concern only EU-15. For the classification adopted and for the period 1995 to 1998, credit, debit and net flows are presented in relation to all partner zones.

Tables 5.1. to 5.3. show a set of tables for the year 1998 and concern only EUR-11. For a detailed list of 14 services items and sub-items, flows are presented in relation to all partner zones.

Tables 5.4. to 5.48. are equivalent to tables 4.21. to 4.67. but concern EUR-11 (period 1995 to 1998)

Tables 6.1. to 20.47. supply a group of separate sets of tables for each of the fifteen reporting economies. For the classification adopted, for all Member States and the European Union Institutions, for the period 1995 to 1998, credit, debit and net flows are presented in relation to the maximum number of partner zones available for each reporting economy.

Tables 21.1. to 21.5. present flows for the USA according to Eurostat's harmonised scheme. The period covered is 1995 to 1998 with the World, extra-EU ⁽²⁾, intra-EU ⁽²⁾, Canada and Japan as partners.

Tables 22.1. to 22.24. presents flows for Japan according to Eurostat's harmonised scheme. The period covered is 1995 to 1998 with 24 zones as partners.

N.B.: In the tables, the partner *World* should be considered as the sum of *intra-EU*, *extra-EU* and *World not allocated* (not published).

Due to the rounding up from decimal numbers to whole numbers, there can be a slight difference between the sum of the sub-items and the aggregate item or between the credit figure minus the debit figure and the net.

(1) Balance of payments *Vade mecum*

(2) Until 1995 data refer to EU-12 and from 1996 onwards data refer to EU-15.

5.4. Formulae and acronyms used in the tables

5.4.1. Formulae

Formulae are indicated in the tables by footnotes.

In the formulae, the superscript represents the reporting entity, the subscript the partner entity. The acronym EU may be EU-15 or EU-12.

Net = Credit - Debit

$$\text{Asymmetry}_{\text{intra-EU}}^{\text{EU}} = \text{Credit}_{\text{intra-EU}}^{\text{EU}} - \text{Debit}_{\text{intra-EU}}^{\text{EU}} = \text{Net}_{\text{intra-EU}}^{\text{EU}}$$

5.4.2. Acronyms used

0	Figure between -0.5 Mio ECU and 0.5 Mio ECU
:	Data not available (missing data estimated by Eurostat) or considered non publishable by the Member State or by the European Central Bank.

II. ASPECTS MÉTHODOLOGIQUES

1. DIFFICULTES D'APPRECIATION DU MARCHÉ INTERNATIONAL DES SERVICES

1.1. Enregistrement et évaluation

En raison de leur nature immatérielle, les échanges internationaux de services sont beaucoup plus difficiles à enregistrer que les échanges de marchandises. L'information est collectée par le biais de systèmes complexes qui allient des déclarations directes des entreprises, des enquêtes, le recensement des transactions bancaires et des estimations. Chaque Etat membre de l'Union européenne a mis en place des systèmes de collecte spécifiques.

L'enregistrement des services pose trois types de problèmes:

Des problèmes conceptuels: la définition même de certains services est délicate. Ceci concerne plus particulièrement les *assurances*. Bien que le *MBP5* recommande d'apprécier les services d'assurance en se basant sur la rémunération des services d'assurance incluse dans le total des primes reçues, les estimations relatives à cette rémunération ne sont pas encore entièrement prêtes dans tous les Etats membres. Jusqu'à présent et en l'absence de meilleures informations, les services d'assurance de certains Etats membres sont estimés, par convention, par la différence entre les primes reçues et les indemnités versées.

Pour la rubrique des *services de construction*, autre rubrique délicate, toute la difficulté consiste à dresser la limite avec les *investissements directs*. Par convention, si les flux de construction ne sont pas fournis ou s'ils sont considérés comme étant sous-estimés, Eurostat diminue les flux d'investissements directs à concurrence des montants estimés qui sont réaffectés aux services de construction.

Des problèmes de transactions mixtes: la valeur de certains services n'est pas connue en tant que telle, mais se trouve agrégée à celle d'autres transactions.

Ceci concerne particulièrement tous les services liés aux échanges de marchandises (transports, assurance transport, négoce international, services techniques connexes). Pour les *transports* et l'*assurance transports*, on réalise des estimations sur la base de taux de fret et de taux d'assurance, qui permettent de corriger les flux de marchandises enregistrés.

Ce problème concerne également les *services financiers*. Certains de ces services, perçus sous la forme de commissions, peuvent être identifiés. D'autres, qui ne sont pas identifiés en tant que tels, sont enregistrés avec les paiements d'intérêts dans la rubrique de la balance courante *revenu des investissements* ou avec les actifs négociés dans le *compte d'opérations financières*;

Des problèmes d'identification des flux bruts: nombre de services peuvent être payés par des mécanismes de compensation internationale (*postes et télécommunications, transports ferroviaire*)⁽¹⁾. De plus, certaines transactions entre sociétés liées sont aussi réglées par un mécanisme de compensation. Dans ces deux cas, les paiements identifiés correspondent au résultat net d'un certain nombre de transactions qu'il est difficile d'appréhender. Selon les systèmes de collecte, des informations supplémentaires peuvent être demandées aux sociétés pour obtenir des flux bruts.

Tous ces problèmes risquent d'engendrer une sous-estimation des flux de services dans les balances des paiements.

1.2. Problèmes liés à l'analyse des valeurs

Les seules statistiques disponibles sont des statistiques en valeur. Les évolutions constatées sur les flux et les soldes des services dépendent donc des volumes échangés, des prix du marché, des taux de change et des corrections effectuées. Les variations de prix et de taux sont souvent importantes et rendent l'analyse des flux en valeur plus délicate.

L'analyse des séries chronologiques ou les comparaisons entre les différents pays devraient donc tenir compte de variables telles que celles précitées, dès lors qu'elles ont un effet sur les tendances des statistiques publiées.

Taux de change: Les variations du dollar américain par rapport à l'écu jouent un rôle particulièrement important sur les évolutions des résultats de la balance des paiements de l'Union européenne. En effet, le dollar US comme monnaie de transaction et de formation des prix reste très important, les prix de certains types de services étant fixés en dollars US indépendamment du lieu de résidence des contractants.

Prix: Durant la dernière décennie, il y a eu de très forts mouvements des prix relatifs, rendant délicates les comparaisons d'évolution entre types de services.

(1) Par exemple, au lieu que chaque partie paie la totalité de l'encours de sa dette (flux bruts), une des parties ne paie que la différence entre ce qu'elle doit et ce qui lui est dû (flux nets).

Ainsi, le développement du volume des échanges de certains services liés à des technologies évoluant très rapidement (communication, informatique) n'apparaît pas très clairement dans les résultats en valeur, du fait d'une forte baisse des prix.

Les transports, comme les services de traitement de l'information, constituent des entrées intermédiaires pour les entreprises et la modification de leur prix se répercute sur la valeur de la production finale.

1.3. Problèmes de cohérence; asymétries

Bien que théoriquement établies selon une méthodologie internationalement acceptée, les balances de tous les pays du monde ne sont pas parfaitement compatibles, ni comparables. Les raisons de ce manque de comparabilité sont nombreuses. En voici quelques-unes:

- Tous les Etats ne disposent pas des mêmes moyens de recensement et d'exploitation de l'information et les particularités de collecte obligent parfois à s'écarter des normes recommandées (c'est le cas, par exemple, pour les "Assurances").
- Tous les Etats ne sont pas d'accord sur le traitement de certaines activités de longue durée (par exemple, les "Services de construction").
- L'accélération du processus d'intégration de l'économie mondiale et la multiplication des transactions entre sociétés liées rendent délicat le partage des flux entre services et revenus des investissements.
- En l'absence de nomenclature internationale détaillée des échanges de services, les mêmes dénominations de services ne recouvrent pas toujours les mêmes activités.

Les problèmes statistiques mentionnés ci-dessus engendrent des divergences statistiques entre les balances courantes des pays. Ces divergences sont appelées "asymétries". Plus spécifiquement, il existe:

Des asymétries bilatérales: le solde déclaré par une entité économique vis-à-vis d'une autre ne correspond pas au solde déclaré par son partenaire. La somme de ces soldes, appelée asymétrie bilatérale, devrait être nulle.

Cependant, une mauvaise allocation crée une asymétrie à un niveau détaillé de la nomenclature des rubriques qui peut être compensée à un niveau agrégé. De même, une mauvaise ventilation géographique crée une asymétrie bilatérale qui peut

être compensée à un niveau agrégé de ventilation géographique.

Des asymétries en termes d'agrégation géographique: le total mondial des crédits courants ne correspond pas au total mondial des débits alors qu'en théorie, ils devraient être égaux. La différence entre les crédits et débits courants est appelée *asymétrie* (ou discordance) *mondiale des paiements courants*.

2. CADRE CONCEPTUEL DE LA BALANCE DES PAIEMENTS

La balance des paiements enregistre les transactions entre les résidents et les non-résidents d'un pays pendant une période donnée.

Une **transaction** est définie par le MBP5 comme un flux économique découlant de la création, de la transformation, de l'échange, du transfert ou de l'extinction d'une valeur économique et faisant intervenir un transfert de propriété de biens et/ou d'actifs financiers, la prestation de services ou la fourniture de travail et de capital.

Le **concept de résidence** du MBP5 est identique à celui utilisé dans le Système de comptabilité nationale (SCN) de 1993. Ce concept n'est pas basé sur la nationalité ni sur un critère légal. Il l'est sur la notion de pôle d'intérêt économique. Une unité institutionnelle est dite résidente d'un pays lorsqu'elle a son pôle d'intérêt économique sur le territoire économique de ce pays pendant une durée d'au moins un an.

Selon le MBP5, le **territoire économique** d'un pays est la zone géographique administrée par un gouvernement, y compris les enclaves territoriales dans le reste du monde⁽¹⁾ (par exemple, les ambassades). En particulier, le territoire économique d'une organisation internationale se compose d'une enclave territoriale sur laquelle cette organisation a juridiction (par exemple, les Institutions de l'Union européenne dans les Etats membres d'accueil).

Les comptes de la balance des paiements sont tenus selon le *système d'enregistrement en partie double*, de telle manière que chaque transaction est - en principe - enregistrée dans les deux comptes, une fois en débit et une fois en crédit. Si, par exemple, un pays exporte des biens et reçoit des devises étrangères en échange, il enregistrera cette exportation au crédit du *compte des transactions courantes* (plus spécifiquement du compte des *biens*) et l'accroissement d'actif (devises étrangères) au débit du *compte de capital et d'opérations financières*.

(1) En vue d'harmoniser la collecte des données, Eurostat demande aux Etats membres de l'UE d'utiliser, dans la zone UE, une classification "territoire BDP" associant de petits territoires. Cette classification est présentée à l'annexe 4.

Donc, moyennant un enregistrement complet et précis, la balance générale des paiements (combinaison du compte des transactions courantes et du compte de capital et d'opérations financières) devrait, en tant qu'état financier, être égale à zéro. Mais dans la pratique, un solde comptable est utilisé pour compenser les *erreurs et omissions* survenant lors de l'enregistrement des transactions internationales.

Cela étant, comment peut-on parler de *surplus* et *déficits* de la balance des paiements?

Lorsque la balance des paiements est en équilibre ou en déséquilibre, il ne s'agit pas de la balance des paiements dans sa globalité mais simplement d'une de ses sous-balances, c'est-à-dire une rubrique ou une série de rubriques. Par exemple, le compte des biens affichera un déficit/surplus lorsque la valeur totale des biens importés sera supérieure/inférieure à la valeur totale des biens exportés.

3. NOMENCLATURE

La nomenclature utilisée dans la présente publication est basée sur les composantes standard du *MBP5* et sur la nomenclature des échanges de services, plus désagrégée, établie conjointement par Eurostat et l'OCDE et basée sur le même cadre conceptuel que le *MBP5*.

Comme il l'a déjà été mentionné dans l'introduction, la nomenclature publiée est en fait un compromis résultant de la transition du *MBP4* au *MBP5*. Elle est la nomenclature commune maximale qui pouvait être établie sur la base des résultats communiqués par les États membres dans les réponses aux nouveaux questionnaires *BDP* conjoints d'Eurostat et de l'OCDE à partir de 1992 (certains pays ont utilisé le *MBP5* mais d'autres ont encore utilisé le *MBP4*). Eurostat a tenu compte des données historiques existantes (jusqu'à 1991) organisées conformément à la nomenclature publiée antérieurement (compatible *MBP4*). C'est pourquoi il s'imposait de concevoir une correspondance entre l'ancien et le nouveau format qui soit la plus significative et la plus cohérente possible, en vue de permettre une utilisation optimale des informations historiques. Cette opération a également été déterminante pour la nomenclature finalement adoptée dans le présent rapport (*annexe 3*).

La présente publication contient des particularités qui ne s'inscrivent pas dans le droit fil des recommandations contenues dans le *MBP5*. Pour une meilleure compréhension de ces particularités, les postes sont d'abord définis sur la base de la

nomenclature recommandée comme norme internationale dans le *MBP5* et la nomenclature conjointe Eurostat-OCDE des échanges de services (voir définitions ci-dessous) et les écarts par rapport à cette norme sont ensuite explicités dans la section suivante (*II.3.2. Particularités de la présente publication*).

3.1. Définition des postes

Les définitions suivantes sont basées sur le *MBP5* et sur la nomenclature conjointe Eurostat-OCDE des échanges de services.

Le *MBP5* divise la balance des paiements en deux sous-balances: le *compte des transactions courantes* et le *compte de capital et d'opérations financières*.

Dans le cadre de la présente publication, Eurostat se limitera au compte des transactions courantes et se bornera à donner une définition des postes publiés ⁽¹⁾.

3.1.1. Compte des transactions courantes

Le compte des transactions courantes se subdivise en quatre composantes fondamentales: *les biens*, *les services*, *les revenus* et *les transferts courants*.

3.1.1.1. Biens

Cette rubrique est généralement la principale du compte des transactions courantes. Les marchandises couvrent les *marchandises générales*, *l'or non monétaire* et, depuis la mise en oeuvre du *MBP5*, les *biens importés ou exportés pour transformation*, les *réparations de biens* et les *achats de biens dans les ports par les transporteurs*. La composante principale, les *marchandises générales*, recouvre tous les biens meubles faisant l'objet d'un transfert de propriété d'un résident à un non-résident et vice versa.

Dans le calcul de la balance des paiements, les exportations et les importations doivent s'entendre en valeur franco à bord (*f.a.b.*). Lorsqu'une valeur coût, assurance, fret (*c.a.f.*) est fournie (comme dans le cas des importations dans les statistiques du commerce extérieur), les composantes fret et assurance doivent faire l'objet d'une estimation distincte et être extraites des chiffres pour arriver à une valeur *f.a.b.*. Ces composantes sont alors enregistrées dans le compte des services.

C'est l'une des raisons pour lesquelles les statistiques sur le *commerce extérieur* et les chiffres de la *balance des paiements* relatifs aux *biens* présentent des divergences.

(1) Pour plus de détails, le lecteur se reportera à la publication intitulée "Échanges internationaux de services, UE de 1989 à 1998", Eurostat, 2000.

3.1.1.2. Services

3.1.1.2.1. Transports

La définition de cette rubrique est identique à celle figurant aux paragraphes 230 à 240 du *MBP5*. La définition générale est présentée au paragraphe 230:

"La rubrique des *transports* recouvre tous les services de cet ordre (*maritimes, aériens et autres*, notamment les transports terrestres et les transports par voie navigable intérieure, par voie spatiale et par oléoduc ou gazoduc) fournis par les résidents d'une économie à ceux d'une autre économie. Il peut s'agir du transport de passagers, de l'acheminement de marchandises (fret), ou de la location (affrètement à temps) de moyens de transport avec leur équipage et des services auxiliaires et annexes qui s'y rapportent. Les activités connexes exclues de cette rubrique sont l'assurance du fret, qui s'enregistre dans les *services d'assurance*; les achats effectués dans les ports par les transporteurs ainsi que les réparations de matériel de transport, classés parmi les *biens*; les réparations d'ouvrages ferroviaires, d'installations portuaires et aéroportuaires, qui figurent à la rubrique *services de construction*; et les locations (affrètement à temps) de matériel de transport sans équipage, qui s'enregistrent dans les *autres services aux entreprises*."

La ventilation des *transports* est basée sur une classification croisée selon:

- a) le mode de transport: maritime, aérien ou autre (espace, rail, route, voies navigables intérieures et oléoducs/gazoducs);
- b) le type de service: transport de *passagers*, transport de *fret* et *autres services de transport auxiliaires et annexes*.

La présente publication présente des informations limitées à la ventilation par mode de transport. Des statistiques plus détaillées sur la classification sont présentées dans la publication intitulée *Échanges internationaux de services, UE de 1989 à 1998*, Eurostat, 2000.

3.1.1.2.2. Voyages

La définition de cette rubrique est identique à la définition des voyages énoncée aux paragraphes 241 à 251 du *MBP5*.

La définition générale est présentée aux paragraphes 242, 243 et 244:

"La rubrique des *voyages* recouvre essentiellement les biens et services fournis par une économie aux voyageurs au cours d'un séjour de moins d'un an sur le territoire de cette économie. Les biens et services sont acquis par le voyageur, pour son compte, ou lui sont fournis sans contrepartie, pour qu'il en fasse lui-même usage ou qu'il les cède à d'autres personnes.

Cela exclut le transport international de voyageurs qui relève des services rendus aux passagers, à classer dans les *transports*.

Un voyageur est une personne qui séjourne moins d'un an sur le territoire d'une économie dont il n'est pas résident, pour quelque raison que ce soit, sauf dans les cas suivants: i) les personnes en poste sur une base militaire ou auprès d'un autre organe des administrations publiques de leur propre pays, ce qui inclut les diplomates et autre personnel d'ambassade; ii) les personnes à la charge d'une personne visée en i). Les dépenses encourues par les personnes visées en i) et ii) sont enregistrées à la rubrique *services fournis ou reçus par les administrations publiques, n.c.a.*. Les dépenses encourues par des personnes qui exercent directement une activité productive pour une entité résidente de ladite économie, y compris les travailleurs saisonniers et frontaliers, s'inscrivent à la rubrique *voyages*. La règle d'un an ne s'applique pas aux étudiants ni aux patients qui reçoivent des soins médicaux, lesquels restent résidents de leur propre économie, quelle que soit la durée de leur séjour".

3.1.1.2.3. Services de communication

Selon le *MBP5* (paragraphe 253), cette rubrique comprend:

- les *télécommunications* qui englobent la transmission de sons, d'images et d'autres informations par téléphone, télex, télégramme, câble, radio ou télévision, satellite, courrier électronique, télécopie, etc., y compris les communications par réseaux, les téléconférences et les services d'appui;
- les *services de poste et de messagerie* qui recouvrent la levée, le transport et la distribution des lettres, journaux, périodiques, brochures et autres ouvrages imprimés, et des colis, ainsi que les services des guichets postaux et de location de boîtes postales.

3.1.1.2.4. Services de construction

La définition de cette rubrique est identique à celle des services de construction énoncée au paragraphe 254 du *MBP5*:

"Les *services de bâtiment et travaux publics* recouvrent les ouvrages exécutés dans le cadre de projets de construction et d'installation par les employés d'une entreprise en dehors de son territoire économique (les travaux durent généralement peu de temps; la règle d'un an est à appliquer avec souplesse). Les biens importés par l'entreprise en vue de la réalisation des projets doivent être inclus dans la valeur des services y afférents, et non au poste des biens, tandis que les dépenses effectuées sur place pour l'acquisition de fournitures, etc. sont à classer dans les *autres services aux entreprises*."

Sont exclus les projets exécutés par les filiales ou succursales à l'étranger des entreprises (considérées comme des investisseurs directs) et par certains bureaux établis sur place pour lesquels l'entreprise de construction "tient une série complète de comptes distincts de ses activités locales (états financiers, bilan, registre de ses transactions avec la société-mère), paie des impôts sur le revenu au pays d'accueil, a une présence physique importante, reçoit des fonds pour son travail pour son propre compte, etc." (paragraphe 78 du *MBP5*).

Les *services de construction* recouvrent globalement l'ensemble des biens et services faisant partie intégrante des contrats de construction; ils ont trait:

- a) aux travaux de préparation du site;
- b) aux travaux de construction et de finition de bâtiments;
- c) aux travaux de génie civil;
- d) à l'installation de machines et aux travaux d'assemblage;
- e) aux autres constructions: services de location d'équipement de construction ou de démolition avec opérateur, travaux de nettoyage extérieur de bâtiments, etc.

3.1.1.2.5. Services d'assurance

La définition de cette rubrique est identique à celle des *services d'assurance* énoncée aux paragraphes 255 à 257 du *MBP5*. Ils comprennent "les diverses formes d'assurances fournies aux non-résidents par les compagnies d'assurances résidentes (et vice versa)". Ils comprennent aussi les commissions des agents liées aux transactions d'assurance.

Les *services d'assurance* sont estimés ou évalués au montant des frais de service inclus dans le total des primes à recevoir et non au montant total des primes proprement dites. Les montants des primes brutes et des indemnités brutes sont enregistrés dans des postes pour mémoire.

Les différents types d'assurances couverts par cette définition sont:

- a) l'assurance vie et les fonds de pension,
- b) l'assurance du fret,
- c) les autres assurances directes,
- d) la réassurance,
- e) les services auxiliaires.

3.1.1.2.6. Services financiers

La définition de cette rubrique est identique à celle des *services financiers*, énoncée au paragraphe 258 du *MBP5*. "Les services financiers englobent les services d'intermédiation financière entre résidents et non-résidents et les services auxiliaires (à l'exclusion de

ceux qui sont fournis par les compagnies d'assurances et les caisses de retraite). Cela comprend les commissions versées aux intermédiaires en rémunération des services afférents par exemple aux lettres de crédit, aux acceptations bancaires, aux lignes de crédit, au crédit-bail et aux transactions portant sur des avoirs en devises (dans ce dernier cas, la commission de service est égale à l'écart entre le taux médian et le taux acheteur ou vendeur). Entrent aussi dans cette catégorie les commissions et autres frais liés aux transactions sur titres - courtage, placements d'émissions, garanties, amortissements, accords d'échange financier (swaps), options et autres instruments de couverture des marchés financiers, etc.; les commissions des courtiers sur les marchés à terme de marchandises; les services liés à la gestion des actifs, à l'administration et à la réglementation des marchés financiers, à la garde des titres, etc. Les commissions de service sur les achats de ressources du Fonds monétaire international sont incluses dans les paiements de services financiers effectués par une économie, tout comme les commissions (semblables à une commission d'engagement) liées aux soldes non utilisés dans le cadre d'accords de confirmation ou d'accords élargis approuvés par le *FMI*".

Sont exclus les services d'intermédiation financière indirectement mesurés (*SIFIM*) qui peuvent être imputés ou dérivés des différences entre les taux de référence et les taux réellement pratiqués en matière d'emprunts, de titres de créance ou de dépôts.

3.1.1.2.7. Services d'informatique et d'information

La définition de cette rubrique est identique à celle des *services d'informatique et d'information*, énoncée au paragraphe 259 du *MBP5*. "Les services d'informatique et d'information recouvrent les transactions entre résidents et non-résidents sur les services liés au traitement des données informatiques et des informations. Ce sont, notamment : la mise au point et la constitution de banques de données ainsi que l'établissement de séries chronologiques accessibles en ligne; le traitement de données, y compris les calculs y afférents, la fourniture de services de traitement de l'information en temps partagé ou pour une période spécifique (à l'heure), et la gestion à temps complet des équipements informatiques; la consultance en matériel; les applications de logiciels, ce qui comprend la conception, la mise au point et la programmation de systèmes répondant aux besoins particuliers des clients; la maintenance et la réparation des ordinateurs et du matériel périphérique; les services fournis par les agences de presse, notamment la communication d'informations, de photographies et d'articles de fond aux médias; enfin, les abonnements directs (individuels) aux journaux et périodiques."

3.1.1.2.8. Redevances et droits de licence

La définition de cette rubrique est identique à celle des *redevances et droits de licence*, énoncée au paragraphe 260 du *MBP5*. Cette rubrique recouvre "les flux de paiements et de recettes entre résidents et non-résidents qui sont liés à l'utilisation légale d'actifs incorporels non financiers non produits et de droits de propriété (tels que les brevets, les droits d'auteur, les marques de commerce, les procédés de fabrication industrielle, le franchisage, etc.) et à l'exploitation, dans le cadre d'accords de licence, des oeuvres originales ou des prototypes créés, tels que les manuscrits et films."

3.1.1.2.9. Autres services aux entreprises

Cette rubrique recouvre le même contenu que la rubrique *autres services aux entreprises* du *MBP5* (paragraphe 261 à 264). La sous-rubrique résiduelle *services entre entreprises affiliées, n.c.a.* peut toutefois inclure des catégories supplémentaires de transactions. Elle inclut des secteurs extrêmement diversifiés tels que le *négoce international* et les *autres services liés au commerce, les services de location-exploitation ou les divers services aux entreprises, spécialisés et techniques*.

La présente publication se borne à produire des informations statistiques sur le poste global autres services aux entreprises.

3.1.1.2.10. Services personnels, culturels et relatifs aux loisirs

Selon le *MBP5* (paragraphe 265), cette rubrique comprend:

- les *services audiovisuels et connexes* (qui recouvrent les services - et les commissions y afférentes - ayant trait à la production de films cinématographiques (films ou bandes vidéo), d'émissions de radio et de télévision (en direct ou enregistrées) et d'enregistrements musicaux. Sont inclus les droits de location perçus ou versés, les redevances perçues par les acteurs, metteurs en scène, producteurs, etc., résidents, pour les productions réalisées à l'étranger (ou par des non-résidents dans l'économie qui établit ses comptes), ainsi que les redevances au titre des droits de distribution cédés aux médias pour un nombre limité de représentations dans certaines régions. Figurent également dans cette catégorie les cachets versés aux acteurs, producteurs, etc., participant à des productions théâtrales ou musicales, à des événements sportifs, à des spectacles de cirque, etc., ainsi que les redevances au titre de droits de distribution (à la télévision, radio, etc.) afférents à ces

activités. Sont exclus les achats (ventes) de films, programmes, enregistrements, compositions et livrets musicaux;

- les *autres services personnels, culturels et relatifs aux loisirs* (qui recouvrent les autres services personnels, culturels et récréatifs, tels que ceux qui sont associés aux musées, bibliothèques, archives et autres activités culturelles, sportives et récréatives. On y inscrit aussi les frais de services rendus à l'étranger (y compris les cours par correspondance) par des enseignants ou des médecins. Sont exclues toutes les dépenses effectuées par des voyageurs dans le cadre de leurs études ou d'un séjour pour raison de santé).

3.1.1.2.11. Services fournis ou reçus par les administrations publiques, n.c.a.

Cette rubrique, qui correspond à la définition qui en est donnée par le *MBP5* (paragraphe 266), est "une catégorie résiduelle englobant les transactions de services des administrations publiques (y compris celles des organisations internationales) qui ne figurent pas dans la nomenclature ci-dessus.

En font partie toutes les transactions des ambassades, des consulats, des unités militaires et des organes de défense avec les résidents de l'économie où ils sont situés et avec d'autres économies (en sont exclues les transactions avec les résidents des pays d'origine que représentent les ambassades et consulats, etc., de même que les transactions effectuées aux économats, bureaux de poste, etc. des ambassades, consulats, etc.). Il s'agit des transactions qui ont trait à la fourniture de biens et de services (tels que l'équipement des bureaux, l'électricité, l'eau et le gaz, les voitures officielles - utilisation et entretien des véhicules - et les réceptions officielles), les dépenses personnelles des diplomates et du personnel consulaire et des personnes qui sont à leur charge dans l'économie où ils sont en poste. On inclut aussi dans cette catégorie, avec les mêmes réserves que pour celles qui précèdent, les transactions qui sont effectuées par d'autres entités officielles établies dans une économie étrangère, comme les missions d'aide, les offices de tourisme, d'informations et de promotion, etc. Il s'y ajoute les transactions associées aux dépenses administratives générales, etc., qui ne sont pas comptabilisées ailleurs, ainsi que les transactions occasionnées par les services d'aide fournis par des organismes civils qui ne donnent lieu à aucun paiement et qui ont leur contre-écriture au poste des transferts; enfin, on y classe les transactions liées au stationnement de forces armées étrangères dans le cadre des dispositifs conjoints et à la présence de forces de maintien de la paix, par exemple celles de l'ONU".

3.1.1.3. Revenus

Cette rubrique se compose de deux volets principaux : la *rémunération des salariés* et le *revenu des investissements*.

3.1.1.3.1. Rémunération des salariés

La *rémunération des salariés* comprend les salaires, traitements et autres prestations, en numéraire ou en nature, gagnés par les particuliers dans une économie autre que celle dont ils sont résidents (travailleurs frontaliers, saisonniers, salariés d'organisations internationales, etc.).

3.1.1.3.2. Revenu des investissements

Le *revenu des investissements* enregistre les revenus que les résidents retirent de la propriété d'avoirs financiers (crédit) et les revenus que les non-résidents retirent de leurs avoirs financiers investis dans l'économie qui établit sa balance des paiements (débit). Ce type de revenu inclut les intérêts et dividendes sur les investissements directs, les investissements de portefeuille et les autres investissements.

3.1.1.4. Transferts courants

Les *transferts* englobent les transactions internationales dans lesquelles des biens, services ou actifs financiers sont transférés entre les résidents d'une économie et les résidents d'économies étrangères sans valeur économique en contrepartie. Les *transferts courants* comprennent deux secteurs: les *administrations publiques* et les *autres secteurs*.

- **Transferts courants des administrations publiques**

Les *transferts courants* sont inscrits en *transferts courants des administrations publiques* lorsque le gouvernement résident est le bénéficiaire ou l'émetteur. Il s'agit en particulier des contre-écritures des transactions entre les gouvernements résidents et les organisations internationales (par exemple, les contributions au budget des Institutions de l'Union européenne), entre les gouvernements résidents et les gouvernements d'économies étrangères (transferts en espèces et dons destinés à d'autres gouvernements ou provenant de ceux-ci) et entre les gouvernements résidents et des non-résidents privés (impôts, versements de pension, etc.).

- **Transferts courants des autres secteurs**

Les *transferts courants des autres secteurs* sont ceux dont les individus et les organisations non-gouvernementales résidents sont soit les émetteurs, soit les bénéficiaires. Ils incluent par exemple les envois de fonds des travailleurs, les cotisations des résidents aux régimes étrangers de sécurité sociale, etc.

3.2. Particularités de la présente publication

Ce numéro de la publication *Ventilation géographique des échanges courants* contient des données des Etats membres conformes au nouveau *Manuel de la balance des paiements (cinquième édition) publié par le FMI en 1993*. Etant donné toutefois que certains Etats membres doivent encore s'adapter aux nouvelles exigences (nouvelle méthodologie et ventilation géographique plus détaillée) pour arriver à produire un total pour l'Union européenne, la présente publication contient certaines particularités qui s'écartent quelque peu du *MBP5*.

3.2.1. Ventilation des services

La nomenclature publiée recouvre bon nombre des composantes types des services du *MBP5*, avec ventilation géographique des flux. Les exceptions sont:

Les sous-postes classés par mode de transport:

- *passagers* (207 - transports maritimes, 211 - transports aériens, 215 - autres transports);
- *fret* (208 - transports maritimes, 212 - transports aériens, 216 - autres transports);
- *autres* (209 - transports maritimes, 213 - transports aériens, 217 - autres transports).

Les sous-postes de la rubrique *voyages* (236):

- à titre professionnel (237); à titre personnel (240).

Les sous-postes des *autres services aux entreprises* (268):

- *négoce international et autres services liés au commerce* (269);
- *services de location-exploitation* (272);
- *divers services aux entreprises, spécialisés et techniques* (273).

Les sous-postes des *services personnels, culturels et relatifs aux loisirs* (287):

- *services audiovisuels et connexes* (288);
- *autres services personnels, culturels et relatifs aux loisirs* (289).

Si ces rubriques n'ont pas été incluses, c'est principalement parce que plusieurs pays ne sont pas encore en mesure de fournir des données ventilées géographiquement pour ces postes.

Pour des raisons d'ordre pratique, Eurostat a introduit deux nouvelles rubriques : la rubrique *autres services* (981) qui regroupe l'ensemble des services qui ne relèvent pas des rubriques *voyages* ou *transports* et la rubrique *services non alloués* (982) qui regroupe l'ensemble des services que les Etats membres n'ont pas pu affecter aux rubriques *voyages*, *transports* ou *autres services*.

En fait, le poste *autres services* était nécessaire pour établir le lien entre les deux périodes, jusqu'à 1991 dans le cadre méthodologique du *MBP4* et à partir de 1992 dans le nouveau cadre méthodologique du *MBP5* (même pour cette période plus récente, quelques pays ont fourni des données d'après le *MBP4*). Le poste *services non alloués* a été créé parce que chez certains Etats membres, la somme des montants fournis pour l'ensemble des sous-rubriques de services n'était pas égale au total du poste agrégé *services* (200).

3.2.2. Compte des transactions courantes et de capital

Distinction entre transferts courants et transferts de capital

Dès lors que certains pays n'ont pas encore été en mesure d'appliquer cette distinction, ils n'ont pas fourni de données distinctes pour le *compte de capital*. La solution provisoire retenue par Eurostat consiste à additionner le *compte de capital* et le *compte des transactions courantes* pour créer un poste intitulé *compte courant et de capital*.

De même, Eurostat a provisoirement inclus dans la rubrique *transferts courants* des tableaux, les *transferts sans contrepartie* du *MBP4* pour la période de 1992 à 1994 pour le Japon, pour la période de 1992 à 1995 pour les USA et pour les Etats membres qui n'ont pas opéré de distinction entre les transferts courants et les transferts de capital. Ce point est précisé pour chaque pays dans un fascicule séparé: "Compilation guide: Deviation from the defined methodology for each reporting economy" annexe aux publications "Echanges internationaux de services - UE, 1989 - 1998" et "Ventilation géographique des échanges internationaux - UE, 1995 - 1998".

Outre la rubrique *compte des transactions courantes* telle qu'elle est définie dans le *MBP5*, la nomenclature publiée comporte donc aussi une rubrique *compte courant + de capital*, qui inclut ces deux types de transferts et qui correspond au *compte courant* tel qu'il est défini dans le *MBP4*.

A partir de 1992, les totaux de l'Union européenne (EU-12 et EU-15) et de la zone euro (EUR-11) relatifs à ces deux comptes sont des estimations. L'estimation

correspondant au total du compte des transactions courantes de l'Union européenne (*MBP5*) est publiée, mais les estimations relatives aux Etats membres qui n'ont pas fourni les données correspondantes ne sont pas publiées, sauf indication contraire.

Des données plus détaillées seront publiées dans les éditions futures de la présente publication, à mesure qu'elles seront communiquées par les Etats membres déclarants.

Outre les exceptions précitées, la structure générale des tableaux du *chapitre III* correspond globalement au *MBP5*.

4. QUESTIONS LIEES A LA PRODUCTION DES DONNEES

4.1. Processus de production des données

Les banques nationales ou instituts statistiques fournissent chaque année à Eurostat des données par le truchement de questionnaires approuvés par l'ensemble des Etats membres et conçus pour répondre aux exigences du *MBP5*. Ces questionnaires sont inclus dans un document interne appelé *Vademecum de la balance des paiements* qui, outre les questionnaires, contient également le système de codification, les détails concernant le format et les supports, les échéances et les instructions sur les modalités de transmission des données.

Compte tenu de la période de transition que traversent tous les responsables de l'élaboration de la balance des paiements et eu égard à la nécessité d'adapter les systèmes actuels au nouveau *MBP5*, certains pays ne sont toujours pas en mesure de se conformer entièrement aux exigences convenues avec Eurostat. Eurostat doit donc pratiquer plusieurs adaptations aux données originales fournies par les Etats membres, afin de les harmoniser et de combler les lacunes en vue de produire un agrégat significatif pour l'UE. Le choix des postes et des zones partenaires publiés a été guidé par les informations disponibles dans la majorité des Etats membres ou dans les Etats membres qui ont le poids spécifique le plus élevé dans la balance des paiements globale de l'UE.

Les principales phases entre la réception des données et leur publication sont les suivantes:

◆ Phase 1: Réception des données

Eurostat reçoit généralement les données sous deux types de formats : *Bopsta* (message *EDIFACT* ⁽¹⁾) et fichiers de feuille de calcul électronique ou de texte.

Certains Etats membres ont joint aux données une lettre explicative précisant les particularités des données. Ces explications sont très précieuses pour le processus d'harmonisation, dès lors qu'elles permettent de tenir compte des caractéristiques de chaque pays. Eurostat compile simultanément toutes les informations disponibles provenant de publications d'autres institutions et de ses propres publications trimestrielles et relatives aux investissements directs étrangers.

◆ Phase 2: Vérification des données enregistrées

Eurostat effectue plusieurs types de contrôles de cohérence des données:

- contrôles internes: les données sont contrôlées au niveau des agrégats des zones géographiques et des postes;
- contrôles externes: les données sont comparées aux publications nationales et aux données trimestrielles reçues par Eurostat; un contrôle de cohésion avec le *MBP5* est également effectué en vue de faciliter l'harmonisation finale.

Sur la base du rapport de contrôle généré par Eurostat, les problèmes rencontrés avec les Etats membres et les solutions proposées sont discutés dans chaque Etat membre.

Pour résoudre les problèmes, les Etats membres préfèrent parfois faire un nouvel envoi portant sur l'ensemble ou une partie des données, ou fournir un complément d'information.

Une fois l'accord bilatéral approuvé, Eurostat peut passer à la phase suivante.

◆ Phase 3: Harmonisation, correction et estimation

Les données originales de chaque Etat membre sont adaptées en vue d'obtenir des séries de données harmonisées et comparables (entre pays et au fil du temps). L'objectif est de calculer les agrégats de l'Union européenne (EU-12/EU-15) et de la

zone euro (EUR-11). Ces changements consistent principalement:

- à procéder à des reclassements entre postes;
- à produire des estimations des données manquantes, basées sur les données des autres Etats membres: soit en utilisant directement des chiffres-miroir, soit en utilisant la structure moyenne des Etats membres qui fournissent des informations pertinentes;
- à produire des estimations basées sur des séries antérieures ou postérieures.
- à apporter des corrections en vue d'une adéquation optimale des données originales avec le *MBP5*.

Ventilation par zone partenaire

Les informations fournies en la matière par les Etats membres présentent des divergences d'ordre tant quantitatif que qualitatif.

La règle générale qui a servi de fil rouge à cette étude a consisté à préserver la cohérence avec les estimations des flux courants réalisées par Eurostat pour les partenaires que sont le Monde, intra-EU-15/12, extra-EU-15/12, les USA et le Japon. Ces estimations ont été publiées dans la publication d'Eurostat intitulée "*Échanges internationaux de services, UE de 1989 à 1998*, Eurostat, 2000".

Par ailleurs, certaines zones partenaires manquantes ont été reconstituées en appliquant différentes méthodes.

- Reconstitution à l'aide des détails fournis dans le questionnaire des pays correspondant aux zones manquantes (cas le plus fréquent).
- Reconstitution à l'aide de données provenant soit des questionnaires *BDP* d'Eurostat, soit de séries antérieures, soit de séries ultérieures. Dans ce dernier cas, Eurostat procède généralement à une extrapolation des séries antérieures ou à une rétropolation des séries ultérieures.
- Reconstitution à l'aide de données disponibles dans d'autres Etats membres.
- Reconstitution à l'aide de données disponibles dans une publication nationale.
- Reconstitution à l'aide de données disponibles dans des publications internationales: Eurostat (sources complémentaires telles que le commerce extérieur), *OCDE*, *FMI*, *OMC*,...

(1) Electronic Data Interchange For Administration, Commerce and Trade

Cette phase d'harmonisation, de correction et d'estimation est suivie de nouveaux contrôles.

Cependant, l'ensemble des données brutes fournies par les Etats membres suffit largement pour obtenir des estimations correctes. Certains pays n'ont toutefois qu'une ventilation par zone partenaire limitée (voir III.2. *Disponibilité des données*).

Les détails concernant les corrections/estimations effectuées sont présentés dans un fascicule: "Compilation guide: Deviation from the defined methodology for each reporting economy" annexe aux publications "Echanges internationaux de services - UE, 1989 - 1998" et "Ventilation géographique des échanges internationaux - UE, 1995 - 1998".

◆ Phase 4: Préparation des rapports de validation des données

Les tableaux à publier sont envoyés à chaque Etat membre pour approbation. Ces tableaux sont accompagnés d'un rapport contenant des explications détaillées (avec exemples) concernant les corrections et estimations réalisées. La transparence est donc un objectif constant tout au long du processus de production des données.

Eurostat reçoit, dans un délai fixé, l'approbation officielle des responsables nationaux de l'élaboration de la balance des paiements. En cas d'approbation partielle, Eurostat ne publiera que la partie qui a reçu l'approbation de l'Etat membre. D'autres estimations relatives à l'agrégat EU-15/EU-12/EUR-11 sont publiées afin de fournir un ensemble complet de chiffres EU-15/EU-12/EUR-11.

◆ Phase 5: Tableaux finals et publication

Après conversion des données en écus à l'aide du taux de change annuel moyen, les agrégats EU-15/EU-12/EUR-11 sont calculés et les tableaux par pays sont préparés en vue de leur publication, à l'exception des estimations invalidées (phase 4).

Enfin, un dernier contrôle est effectué avant la publication des données.

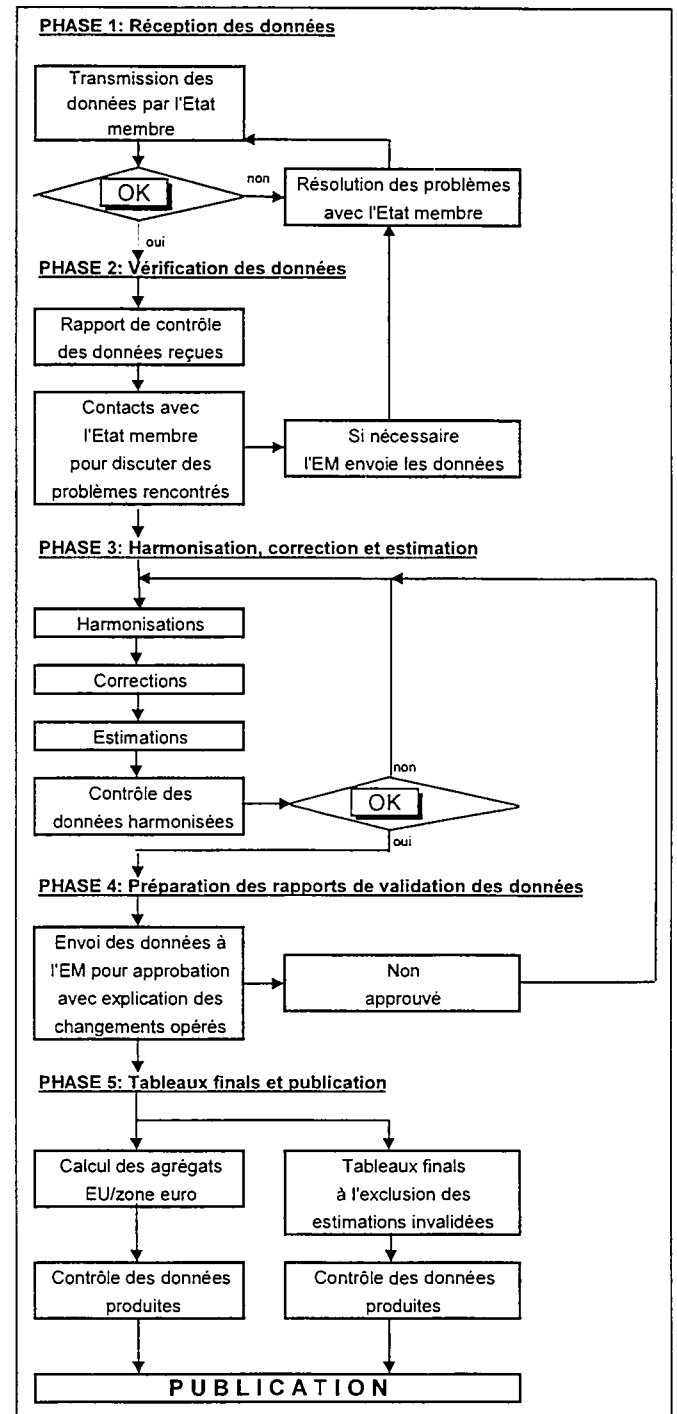

4.2. Calcul de la balance de l'Union européenne et de la zone euro. Fiabilité des données

A partir de 1992, les estimations de la balance des paiements EU-15 et EU-12 correspondent à la somme des quinze (ou des douze) Etats membres. L'agrégat de l'Union européenne est complété par la balance des paiements des Institutions de l'Union européenne. Certaines données ont été converties du format *MBP4* au format *MBP5* à l'aide de la table de concordance détaillée à l'annexe 3.

Les estimations de la balance des paiements EUR-11 correspondent à la somme des onze Etats membres de la zone euro. Les Institutions de l'Union européenne sont considérées comme des organisations supranationales et internationales par rapport à la zone euro, i.e. elles sont traitées comme non-résidentes de la zone euro.

En vue d'élaborer les agrégats de l'Union européenne et de la zone euro, Eurostat s'est servi des tableaux par pays. Outre les estimations faites au niveau des tableaux par pays, d'autres estimations se sont avérées nécessaires pour compléter certains postes manquants.

Dans les tableaux qui suivent, figure une description des estimations qui ont été réalisées afin de calculer les agrégats UE/zone euro. Une croix (X) indique les estimations faites pour produire les tableaux par pays, alors que le symbole "EU" indique les estimations supplémentaires effectuées pour le calcul des agrégats UE/zone euro. La méthode utilisée pour l'estimation est décrite dans la méthodologie nationale sous la rubrique signalée par ■, dans le fascicule: "Compilation guide: Deviation from the defined methodology for each reporting economy" - Annexe aux publications "Echanges internationaux de services - UE, 1989 - 1998" et "Ventilation géographique des échanges courants - UE, 1995 - 1998".

Malgré les travaux d'harmonisation effectués, certaines erreurs méthodologiques demeurent. Les écarts peuvent être dûs à la mauvaise classification de certains postes, à une allocation géographique incorrecte ou au non-enregistrement de certains postes, de la part des Etats membres.

La balance des paiements de l'UE/zone euro est calculée par Eurostat en accord avec une méthodologie décidée avec la BCE basée sur les transactions extra-EU/extra-zone euro, i.e. en agrégeant les échanges transfrontaliers des résidents de l'UE/zone euro vis-à-vis des non-résidents de

l'UE/zone euro déclarés par les 15/11 Etats membres participants.

Cette approche est considérée comme étant la meilleure façon de calculer les agrégats UE/zone euro.

Les agrégats UE/zone euro pourraient en principe être calculés en additionnant les flux nets des Etats membres concernés. Pour que cette approche réussisse, les transactions intra-UE et intra-zone euro devraient se compenser. En pratique cependant, les données bilatérales ne sont pas égales, conduisant par conséquent à des différences significatives ("intra-asymétries") au niveau de l'UE/zone euro.

Mesure de l'asymétrie

La balance intra-UE est appelée asymétrie intra-UE et sert à mesurer la fiabilité des données (dans la formule, les exposants désignent l'entité déclarante et les indices l'entité partenaire).

$$\text{Asymétrie}_{\text{intra-UE}}^{\text{UE}} = \text{Crédit}_{\text{intra-UE}}^{\text{UE}} - \text{Débit}_{\text{intra-UE}}^{\text{UE}}$$

Actuellement, des travaux sont effectués par la Banque Centrale Européenne et la Commission (Eurostat) en complète collaboration avec les Etats membres, et impliquant des statisticiens de la BDP, des statisticiens du commerce extérieur et des comptables nationaux, pour résoudre les intra-asymétries.

A des fins d'analyse, cette publication continue de fournir la balance UE par rapport au Monde (i.e. incluant la balance intra-UE non nulle) et l'asymétrie intra-UE.

La fiabilité des données relatives aux services est satisfaisante au niveau agrégé. Mais plus la ventilation devient détaillée, plus les effets d'une mauvaise classification sont sensibles et plus l'asymétrie est forte. Il convient par conséquent de manier les données détaillées avec circonspection et de préférer les ordres de grandeur aux chiffres absolus.

NB: Les données publiées pour la **zone euro**, qui incluent uniquement la ventilation des services, ont été provisoirement validées par la BCE et seront révisées plus tard cette année. De fait, afin de se conformer à la méthodologie approuvée au niveau international, les Etats membres modifient actuellement l'allocation géographique des importations de biens intra-UE/zone euro du pays d'origine vers le pays de provenance. On s'attend à ce que les importations extérieures de l'UE et de la zone euro diminuent et à ce que les balances extérieures correspondantes augmentent de manière substantielle (voir tableau page 88).

5. CARACTÉRISTIQUES DES DONNÉES

5.1. Postes estimés pour les agrégats de l'UE/de la zone euro de 1995 à 1998

5.1.1. 1995

	UEBL	DK ⁽¹⁾	D	EL ⁽²⁾	E	F	IRL ⁽³⁾	I	NL	A	P	FIN ⁽⁴⁾	S ⁽⁵⁾	UK	IUE*
100 BIENS															
200 SERVICES															
205 Transports				X											
206 Transport maritime		EU		X			X								
210 Transport aérien		EU		X			X						X		
214 Autres transports		EU		X			X								
236 Voyages				X											
981 Autres services		EU													
245 Services de communication							X						X		
249 Services de construction		EU		X			X							X	
253 Services d'assurance								X							
260 Services financiers				X			X						X		
262 Services d'informatique et d'information				X			X						X		
266 Redevances et droits de licences															
268 Autres services aux entreprises		EU					X								
287 Services personnels, culturels et relatifs aux loisirs		EU		X			X					X	X		
291 Serv. fournis/reçus par les admin. publiques, nca															
982 Services non alloués															
300 REVENUS															
310 Rémunération des salariés														X	
320 Revenu des investissements															
379 TRANSFERTS COURANTS															
993 COMPTE DES TRANSACTIONS COURANTES											EU				
010 COMPTE COURANT + CAPITAL															

X Estimations publiables

EU Estimations effectuées pour les agrégats UE/zone euro, non publiables

DK⁽¹⁾ Estimations effectuées pour le partenaire Monde. La ventilation complète des postes a été estimée par Eurostat pour les autres partenaires.

EL⁽²⁾ Le poste 236 a été estimé pour les partenaires Monde et intra-EU-12/15 seulement.

IRL⁽³⁾ Estimations effectuées pour le partenaire Monde. La ventilation complète des postes a été estimée par Eurostat pour les autres partenaires.

FIN⁽⁴⁾ Estimations effectuées pour le partenaire Monde. La ventilation géographique de nombreux postes a été corrigée en raison de flux non alloués significatifs.

S⁽⁵⁾ Estimations effectuées pour le partenaire Monde. La ventilation complète des postes a été estimée par Eurostat pour les autres partenaires.

IUE* Institutions de l'Union Européenne

5.1.2. 1996

	UEBL	DK ⁽¹⁾	D	EL ⁽²⁾	E	F	IRL ⁽³⁾	I	NL	A	P	FIN ⁽⁴⁾	S ⁽⁵⁾	UK	IUE*
100 BIENS															
200 SERVICES															
205 Transports				X											
206 Transport maritime		EU		X			X								
210 Transport aérien		EU		X			X						X		
214 Autres transports		EU		X			X								
236 Voyages				X											
981 Autres services		EU													
245 Services de communication							X						X		
249 Services de construction		EU		X			X							X	
253 Services d'assurance								X							
260 Services financiers				X			X						X		
262 Services d'informatique et d'information				X			X						X		
266 Redevances et droits de licences															
268 Autres services aux entreprises		EU					X								
287 Services personnels, culturels et relatifs aux loisirs		EU		X			X					X	X		
291 Serv. fournis/reçus par les admin. publiques, nca															
982 Services non alloués															
300 REVENUS															
310 Rémunération des salariés														X	
320 Revenu des investissements															
379 TRANSFERTS COURANTS															
993 COMPTE DES TRANSACTIONS COURANTES															
010 COMPTE COURANT + CAPITAL															

X Estimations publiables

EU Estimations effectuées pour les agrégats UE/zone euro, non publiables

DK⁽¹⁾ Estimations effectuées pour le partenaire Monde. La ventilation complète des postes a été estimée par Eurostat pour les autres partenaires.

EL⁽²⁾ Le poste 236 a été estimé pour les partenaires Monde et intra-EU-12/15 seulement.

IRL⁽³⁾ Estimations effectuées pour le partenaire Monde. La ventilation complète des postes a été estimée par Eurostat pour les autres partenaires.

FIN⁽⁴⁾ Estimations effectuées pour le partenaire Monde. La ventilation géographique de nombreux postes a été corrigée en raison de flux non alloués significatifs.

S⁽⁵⁾ Estimations effectuées pour le partenaire Monde. La ventilation complète des postes a été estimée par Eurostat pour les autres partenaires.

IUE* Institutions de l'Union Européenne

5.1.3. 1997

	UEBL	DK ⁽¹⁾	D	EL ⁽²⁾	E	F	IRL ⁽³⁾	I	NL	A	P	FIN ⁽⁴⁾	S ⁽⁵⁾	UK	IUE*
100 BIENS															
200 SERVICES															
205 Transports				X											
206 Transport maritime				X			X								
210 Transport aérien				X			X						X		
214 Autres transports				X			X								
236 Voyages				X											
981 Autres services															
245 Services de communication							X						X		
249 Services de construction		EU		X			X								
253 Services d'assurance				X				X							
260 Services financiers							X						X		
262 Services d'informatique et d'information				X			X						X		
266 Redevances et droits de licences															
268 Autres services aux entreprises				X			X								
287 Services personnels, culturels et relatifs aux loisirs				X			X					X	X		
291 Serv. fournis/reçus par les admin. publiques, nca															
982 Services non alloués															
300 REVENUS															
310 Rémunération des salariés															
320 Revenu des investissements															
379 TRANSFERTS COURANTS															
993 COMPTE DES TRANSACTIONS COURANTES															
010 COMPTE COURANT + CAPITAL															

X Estimations publiables

EU Estimations effectuées pour les agrégats UE/zone euro, non publiables

DK⁽¹⁾ Estimations effectuées pour le partenaire Monde. La ventilation complète des postes a été estimée par Eurostat pour les autres partenaires.

EL⁽²⁾ Estimations effectuées pour le partenaire Monde. La ventilation complète des postes a été estimée par Eurostat pour les autres partenaires.

IRL⁽³⁾ Estimations effectuées pour le partenaire Monde. La ventilation complète des postes a été estimée par Eurostat pour les autres partenaires.

FIN⁽⁴⁾ Estimations effectuées pour le partenaire Monde. La ventilation géographique de nombreux postes a été corrigée en raison de flux non alloués significatifs.

S⁽⁵⁾ Estimations effectuées pour le partenaire Monde. La ventilation complète des postes a été estimée par Eurostat pour les autres partenaires.

IUE* Institutions de l'Union Européenne

5.1.4. 1998

	UEBL	DK ⁽¹⁾	D	EL ⁽²⁾	E	F	IRL ⁽³⁾	I	NL	A	P	FIN ⁽⁴⁾	S ⁽⁵⁾	UK	IUE*
100 BIENS															
200 SERVICES															
205 Transports				X											
206 Transport maritime				X			X								
210 Transport aérien				X			X								
214 Autres transports				X			X								
236 Voyages				X											
981 Autres services															
245 Services de communication							X								
249 Services de construction		EU		X			X								
253 Services d'assurance				X				X							
260 Services financiers							X								
262 Services d'informatique et d'information				X			X								
266 Redevances et droits de licences															
268 Autres services aux entreprises				X			X								
287 Services personnels, culturels et relatifs aux loisirs				X			X					X			
291 Serv. fournis/reçus par les admin. publiques, nca															
982 Services non alloués															
300 REVENUS															
310 Rémunération des salariés															
320 Revenu des investissements															
379 TRANSFERTS COURANTS															
993 COMPTE DES TRANSACTIONS COURANTES															
010 COMPTE COURANT + CAPITAL															

X Estimations publiables

EU Estimations effectuées pour les agrégats UE/zone euro, non publiables

DK⁽¹⁾ Estimations effectuées pour le partenaire Monde. La ventilation complète des postes a été estimée par Eurostat pour les autres partenaires.

EL⁽²⁾ Estimations effectuées pour le partenaire Monde. La ventilation complète des postes a été estimée par Eurostat pour les autres partenaires.

IRL⁽³⁾ Estimations effectuées pour le partenaire Monde. La ventilation complète des postes a été estimée par Eurostat pour les autres partenaires.

FIN⁽⁴⁾ Estimations effectuées pour le partenaire Monde. La ventilation géographique de nombreux postes a été corrigée en raison de flux non alloués significatifs.

S⁽⁵⁾ Estimations effectuées pour le partenaire Monde. La ventilation complète des postes a été estimée par Eurostat pour les autres partenaires.

IUE* Institutions de l'Union Européenne

5.2. Information sur les données nationales utilisées dans cette publication

	Source des données nationales	Nouvelles données fournies à Eurostat	Données révisées fournies à Eurostat	Méthodologie appliquée au niveau national
UEBL	Banque Nationale de Belgique (BNB) Institut Monétaire Luxembourgeois (IML)	1998	1997	MBP5
DANEMARK	Danmark Statistik	1998	1997	MBP5
ALLEMAGNE	Deutsche Bundesbank	1998	1995 – 1997	MBP5
GRÈCE	Bank of Greece	1998 (données trimestrielles)	aucune	MBP4
ESPAGNE	Banco de España	1998	1993 – 1997	MBP5
FRANCE	Banque de France	1998	1997	MBP5
IRLANDE	Central Statistical Office (CSO)	1998	1996 – 1997	MBP5
ITALIE	Ufficio Italiano dei Cambi et Banca d'Italia	1998	aucune	MBP5
PAYS-BAS	De Nederlandsche Bank	1998	1996 – 1997	MBP5
AUTRICHE	Österreichische National Bank	1998	1997	MBP5
PORTUGAL	Banco de Portugal	1998	1996 – 1997	MBP5
FINLANDE	Bank of Finland	1998	aucune	MBP5
SUÈDE	Sveriges Riksbank	1998	aucune	MBP5
ROYAUME-UNI	Office for National Statistics (ONS)	1998	1996 – 1997	MBP5
Institutions de l'Union Européenne	Eurostat sur la base de la "Balance des paiements des Institutions de l'Union européenne (1998)"	1998	aucune	MBP5
Etats-Unis d'Amérique	"Survey of Current Business (SCB)", U.S. Department of Commerce – Economics and statistics administration bureau of economic analysis. Publications of July and October 1999	1998	1996 – 1997	MBP5
JAPON	Bank of Japan "Balance of Payments Monthly" (April 1999)	1998	aucune	MBP5

5.3. Description des tableaux

Les tableaux sont organisés en séries de la manière suivante:

Les tableaux 3.1. à 3.5. qui constituent la première série de tableaux comparatifs, portent sur l'année 1998 et sont basés sur les principaux postes du compte des transactions courantes (*biens, services, revenus, transferts courants, compte des transactions courantes*) d'EU-15, d'EUR-11, de l'ensemble des Etats membres et des Institutions de l'Union européenne par rapport à 48 zones partenaires. Les flux présentés sont basés sur les informations les plus complètes, récentes, harmonisées et détaillées qui soient disponibles.

Les tableaux 4.1. à 4.3. qui constituent la deuxième série de tableaux, couvrent l'année 1998 et ne concernent qu'EU-15. Les flux d'une liste de 14 postes et sous-postes de services sont présentés par rapport à toutes les zones partenaires. L'agrégat de l'Union européenne a été calculé sur la base des données déclarées à Eurostat par les quinze Etats membres conformément aux questionnaires ⁽¹⁾ qui ont été conçus de manière à répondre aux exigences du MBP5.

Les tableaux 4.4. à 4.20. concernent seulement EU-15 pour la période de 1995 à 1998. Pour chacun des 17 postes et sous-postes de services, les flux sont présentés vis à vis de toutes les zones partenaires. L'agrégat de l'Union européenne a été calculé comme pour les tableaux 4.1. à 4.3..

Les tableaux 4.21. à 4.67. ne concernent qu'EU-15. Le crédit, le débit et le solde des postes selon la classification adoptée, sont présentés par rapport à toutes les zones partenaires pour la période de 1995 à 1998.

Les tableaux 5.1. à 5.3. constituent une série de tableaux qui couvrent l'année 1998 et ne concernent qu'EUR-11. Les flux d'une liste de 14 postes et sous-postes de services sont présentés par rapport à toutes les zones partenaires.

Les tableaux 5.4. à 5.48. sont équivalents aux tableaux 4.21. à 4.67., mais concernent EUR-11 (période de 1995 à 1998).

Les tableaux 6.1. à 20.47. présentent un groupe de tableaux distincts pour chacune des quinze économies déclarantes. Dans la classification adoptée, le crédit, le débit et le solde sont présentés pour tous les Etats membres et les institutions européennes par rapport au nombre maximum de zones partenaires disponibles pour chaque économie déclarante pour la période de 1995 à 1998.

Les tableaux 21.1. à 21.5. présentent les flux des USA conformément au schéma d'harmonisation d'Eurostat. La période couvre 1995 à 1998 avec le Monde, extra-EU ⁽²⁾, intra-EU ⁽²⁾, le Canada et le Japon comme partenaires.

Les tableaux 22.1. à 22.24. présentent les flux du Japon conformément au schéma d'harmonisation d'Eurostat. La période couvre 1995 à 1998 avec 24 zones comme partenaires.

N.B.: Dans les tableaux, le partenaire *Monde* doit être considéré comme la somme d'*intra-UE*, *extra-UE* et *Monde non alloué*.

Des différences dues aux arrondis peuvent apparaître entre la somme des composantes et l'agrégat correspondant ou entre la différence crédit - débit et le solde.

(1) Vade-mecum de la balance des paiements

(2) Jusqu'à 1995, les données se réfèrent à EU-12 et à partir de 1996, à EU-15.

5.4. Formules et acronymes utilisés dans les tableaux

5.4.1. Formules

Les formules sont indiquées dans les tableaux sous la forme de notes de bas de page.

Dans les formules, les exposants désignent l'entité déclarante et les indices, l'entité partenaire. L'acronyme UE désigne soit EU-15, soit EU-12.

Solde = Crédit - Débit

$$\text{Asymétrie}_{\text{intra-UE}}^{\text{UE}} = \text{Crédit}_{\text{intra-UE}}^{\text{UE}} - \text{Débit}_{\text{intra-UE}}^{\text{UE}} = \text{Solde}_{\text{intra-UE}}^{\text{UE}}$$

5.4.2. Acronymes utilisés

0	Chiffre compris entre -0,5 Mio écus et 0,5 Mio écus
:	Données non disponibles (données manquantes estimées par Eurostat) ou données considérées non publiables par l'Etat membre ou par la Banque Centrale Européenne.



STATISTISCHE TABELLEN
STATISTICAL TABLES
TABLEAUX STATISTIQUES

1. Kodierungssystem und Datenverfügbarkeit

BOP coding system

Système de codification BDP

Posten / Items / Postes

Codes	Titel in Deutsch	English labels	Libellés français
100	Waren	Goods	Biens
200	Dienstleistungen	Services	Services
205	Transportleistungen	Transportation	Transport
206	Seetransportleistungen	Sea transport	Transports maritimes
210	Lufttransportleistungen	Air transport	Transports aériens
214	Sonstige Transportleistungen	Other transportation	Autres transports
236	Reiseverkehr	Travel	Voyages
981	Sonstige Dienstleistungen	Other services	Autres services
245	Kommunikationsleistungen	Communications services	Services de communication
249	Bauleistungen	Construction services	Services de construction
253	Versicherungsdienstleistungen	Insurance services	Services d'assurances
260	Finanzdienstleistungen	Financial services	Services financiers
262	EDV- und Informationsleistungen	Computer and information services	Services d'informatique et d'information
266	Patente und Lizenzen	Royalties and licence fees	Redevances et droits de licence
268	Sonst. unternehmensbezogene Dienstleist.	Other business services	Autres services aux entreprises
287	Dienstl. f. persönl. Zwecke, Kultur und Freiz.	Personal, cultural and recreational serv.	Serv. pers., culturels & relatifs aux loisirs
291	Regierungsleistungen, a.n.g.	Government services, n.i.e.	Serv. fournis/reçus des admin. pub., n.c.a.
982	Nicht aufgegliederte Dienstleistungen	Services not allocated	Services non alloués
300	Einkommen	Income	Revenus
310	Erwerbseinkommen	Compensation of employees	Rémunération des salariés
320	Vermögenseinkommen	Investment income	Revenu des investissements
379	Laufende Übertragungen	Current transfers	Transferts courants
993	Leistungsbilanz	Current account	Compte des transactions courantes
010	Leistungsbilanz + Vermögensübertragungen	Current + capital account	Compte des transactions courantes + capital

Meldeländer / Reporters / Déclarants

Codes	Titel in Deutsch	English labels	Libellés français
EU-15	Europäische Union mit 15 Mitgliedstaaten	European Union of 15 Member States	Union Européenne à 15 Etats membres
EU-12	Europäische Union mit 12 Mitgliedstaaten	European Union of 12 Member States	Union Européenne à 12 Etats membres
EUR-11	Eurozone mit 11 Mitgliedstaaten	Euro-zone of 11 Member States	Zone euro à 11 Etats membres
BLEU	Belgisch-luxemburgische Wirtschaftsunion	Belgo-Luxembourg Economic Union	Union Economique belgo-luxembourgeoise
DK	Dänemark	Denmark	Danemark
D	Deutschland	Germany	Allemagne
EL	Griechenland	Greece	Grèce
E	Spanien	Spain	Espagne
F	Frankreich	France	France
IRL	Irland	Ireland	Irlande
I	Italien	Italy	Italie
NL	Niederlande	Netherlands	Pays-Bas
A	Österreich	Austria	Autriche
P	Portugal	Portugal	Portugal
FIN	Finnland	Finland	Finlande
S	Schweden	Sweden	Suède
UK	Vereinigtes Königreich	United Kingdom	Royaume-Uni
EUI	Institutionen der Europäischen Union	European Union Institutions	Institutions de l'Union Européenne
US	Vereinigte Staaten von Amerika	United States of America	Etats-Unis d'Amérique
JP	Japan	Japan	Japon

Geographische Aufgliederung

WELT
INTRA-EU
EXTRA-EU
EFTA

Sonstige europäische Länder

Tschechische Republik
Ungarn
Polen
Rußland
Türkei

Afrika

Nordafrika
Marokko
Sonstige afrikanische Länder

Amerika

Kanada
Vereinigte Staaten von Amerika
Mittelamerikanische Länder
Mexiko
Südamerikanische Länder
Argentinien
Brasilien

Asien

Länder des Nahen und Mittleren Ostens
Sonstige Länder des Nahen und Mittleren Ostens
Sonstige asiatische Länder
China
Indien
Japan

Ozeanien und Polargebiete

Australien
Neuseeland
Internationale Organisationen
OECD-Länder
Mittel- und osteuropäische Länder
NAFTA
AKP-Länder
OPEC
Mittelmeerraum-Länder
Maghreb-Länder
Mashrek-Länder
NICs1
NICs2A
NICs2LA
ASEAN
GUS
MERCOSUR

Geographical breakdown

WORLD
INTRA-EU
EXTRA-EU
EFTA

Other European countries

Czech Republic
Hungary
Poland
Russia
Turkey

Africa

North Africa
Morocco
Other African countries

America

Canada
United States of America
Central American countries
Mexico
South American countries
Argentina
Brazil

Asia

Near and Middle East countries
Other Near and Middle East countries
Other Asian countries
China
India
Japan

Oceania and Polar Regions

Australia
New Zealand
International organisations
OECD countries
Central and Eastern Europe countries
NAFTA
ACP countries
OPEC
Mediterranean Basin
Maghreb countries
Mashrek countries
NICs1
NICs2A
NICs2LA
ASEAN
CIS
MERCOSUR

Ventilation géographique

MONDE
INTRA-EU
EXTRA-EU
AELE

Autres pays européens

République tchèque
Hongrie
Pologne
Russie
Turquie

Afrique

Afrique du Nord
Maroc
Autres pays africains

Amérique

Canada
Etats-Unis d'Amérique
Pays d'Amérique Centrale
Mexique
Pays d'Amérique du Sud
Argentine
Brésil

Asie

Pays du Proche et du Moyen-Orient
Autres pays du Proche-Orient et du Moyen-Orient
Autres pays d'Asie
Chine
Inde
Japon

Océanie et Régions Polaires

Australie
Nouvelle-Zélande
Organisations Internationales
OCDE
Pays d'Europe Centrale et Orientale
ALENA
ACP
OPEP
Bassin méditerranéen
Pays du Maghreb
Pays du Mashrek
NPI1
NPI2A
NPI2LA
ANASE
CEI
MERCOSUR

INHALT DER VERÖFFENTLICHTEN GEBIETE
CONTENTS OF PUBLISHED ZONES
CONTENU DES ZONES PUBLIEES

WELT		WORLD		MONDE	
EU-12 - 12 Länder + 2 Körperschaften -		EU-12 - 12 countries + 2 entities -		EU-12 - 12 pays + 2 entités -	
BLEU	Belgisch-luxemburgische Wirtschaftsunion	Belgo-Luxembourg Economic Union		Union Economique belgo-luxembourgeoise	
DK	Dänemark	Denmark		Danemark	
D	Deutschland	Germany		Allemagne	
EL	Griechenland	Greece		Grèce	
E	Spanien	Spain		Espagne	
F	Frankreich	France		France	
IRL	Irland	Ireland		Irlande	
I	Italien	Italy		Italie	
NL	Niederlande	Netherlands		Pays-Bas	
P	Portugal	Portugal		Portugal	
UK	Vereinigtes Königreich	United Kingdom		Royaume-Uni	
EUI	Institutionen der Europäischen Union Intra-EU-12 nicht aufgliedert	European Union Institutions Intra-EU-12 not allocated		Institutions de l'Union européenne Intra-EU-12 non alloué	
EU-15 - 15 Länder + 3 Körperschaften -		EU-15 - 15 countries + 3 entities -		EU-15 - 15 pays + 3 entités -	
BLEU	Belgisch-luxemburgische Wirtschaftsunion	Belgo-Luxembourg Economic Union		Union Economique belgo-luxembourgeoise	
DK	Dänemark	Denmark		Danemark	
D	Deutschland	Germany		Allemagne	
EL	Griechenland	Greece		Grèce	
E	Spanien	Spain		Espagne	
F	Frankreich	France		France	
IRL	Irland	Ireland		Irlande	
I	Italien	Italy		Italie	
NL	Niederlande	Netherlands		Pays-Bas	
A	Österreich	Austria		Autriche	
P	Portugal	Portugal		Portugal	
FIN	Finnland	Finland		Finlande	
S	Schweden	Sweden		Suède	
UK	Vereinigtes Königreich	United Kingdom		Royaume-Uni	
EUI	Institutionen der Europäischen Union Europäische Zentralbank Intra-EU-15 nicht aufgliedert	European Union Institutions European Central Bank Intra-EU-15 not allocated		Institutions de l'Union européenne Banque Central Européenne Intra-EU-15 non alloué	
EUR-11 - 11 Länder + 2 Körperschaften -		EUR-11 - 11 countries + 2 entities -		EUR-11 - 11 pays + 2 entités -	
BLEU	Belgisch-luxemburgische Wirtschaftsunion	Belgo-Luxembourg Economic Union		Union Economique belgo-luxembourgeoise	
D	Deutschland	Germany		Allemagne	
E	Spanien	Spain		Espagne	
F	Frankreich	France		France	
IRL	Irland	Ireland		Irlande	
I	Italien	Italy		Italie	
NL	Niederlande	Netherlands		Pays-Bas	
A	Österreich	Austria		Autriche	
P	Portugal	Portugal		Portugal	
FIN	Finnland	Finland		Finlande	
	Europäische Zentralbank Intra-EUR-11 nicht aufgliedert	European Central Bank Intra-EUR-11 not allocated		Banque Central Européenne Intra-EUR-11 non alloué	

Extra-EU-15		Extra-EU-15		Extra-EU-15	
EFTA		EFTA		AELE	
CH	Schweiz	Switzerland		Suisse	
IS	Island	Iceland		Islande	
LI	Liechtenstein	Liechtenstein		Liechtenstein	
NO	Norwegen	Norway		Norvège	
Sonstige europäische Länder		Other European countries		Autres pays européens	
AD	Andorra	Andorra		Andorre	
AL	Albanien	Albania		Albanie	
BA	Bosnien-Herzegowina	Bosnia-Herzegovina		Bosnie-Herzégovine	
BG	Bulgarien	Bulgaria		Bulgarie	
BY	Weißrußland	Belarus		Bélarus	
CY	Zypern	Cyprus		Chypre	
CZ	Tschechische Republik	Czech Republic		République tchèque	
GG	Guernsey	Guernsey		Guernesey	
GI	Gibraltar	Gibraltar		Gibraltar	
HR	Kroatien	Croatia		Croatie	
HU	Ungarn	Hungary		Hongrie	
IM	Insel Man	Isle of Man		Ile de Man	
JE	Jersey	Jersey		Jersey	
MD	Moldau	Moldova		Moldavie	
MK	Mazedonien	Macedonia		Macédoine	
MT	Malta	Malta		Malte	
PL	Polen	Poland		Pologne	
RO	Rumänien	Romania		Roumanie	
RU	Rußland	Russia		Russie	
SI	Slowenien	Slovenia		Slovénie	
SK	Slowakei	Slovakia		Slovaquie	
TR	Türkei	Turkey		Turquie	
UA	Ukraine	Ukraine		Ukraine	
VA	Vatikanstadt	Vatican City State		Etat de la Cité du Vatican	
YU	Bundesrepublik Jugoslawien	Federal Republic of Yugoslavia		République fédérale de Yougoslavie	
Baltische Länder		Baltic countries		Pays Baltes	
EE	Estland	Estonia		Estonie	
LT	Litauen	Lithuania		Lituanie	
LV	Lettland	Latvia		Lettonie	

AFRIKA		AFRICA		AFRIQUE	
Nordafrika		North Africa		Afrique du Nord	
DZ	Algerien	Algeria		Algérie	
EG	Ägypten	Egypt		Egypte	
LY	Libyen	Libya		Lybie	
MA	Marokko	Morocco		Maroc	
TN	Tunesien	Tunisia		Tunisie	
Sonstige afrikanische Länder		Other African countries		Autres pays africains	
AO	Angola	Angola		Angola	
BF	Burkina Faso	Burkina Faso		Burkina Faso	
BI	Burundi	Burundi		Burundi	
BJ	Benin	Benin		Bénin	
BW	Botsuana	Botswana		Botswana	
CD	Demokratische Republic Kongo	Democratic Republic of the Congo		République Démocratique du Congo	
CF	Zentralafrikanische Republik	Central African Republic		République centrafricaine	
CG	Kongo	Congo		Congo	
CI	Côte d'Ivoire	Cote d'Ivoire		Côte d'Ivoire	
CM	Kamerun	Cameroon		Cameroun	
CV	Kap Verde	Cape Verde		Cap-Vert	
DJ	Dschibuti	Djibouti		Djibouti	
ER	Eritrea	Eritrea		Erythrée	
ET	Äthiopien	Ethiopia		Ethiopie	
GA	Gabun	Gabon		Gabon	
GH	Ghana	Ghana		Ghana	
GM	Gambia	Gambia		Gambie	
GN	Guinea	Guinea		Guinée	
GQ	Äquatorialguinea	Equatorial Guinea		Guinée équatoriale	
GW	Guinea-Bissau	Guinea Bissau		Guinée-Bissau	
IO	Britisches Gebiet im Indischen Ozean	British Indian Ocean territory		Territoire britannique de l'océan Indien	
KE	Kenia	Kenya		Kenya	
KM	Komoren	Comoros		Comores	
LR	Liberia	Liberia		Libéria	
LS	Lesotho	Lesotho		Lesotho	
MG	Madagaskar	Madagascar		Madagascar	
ML	Mali	Mali		Mali	
MR	Mauretanien	Mauritania		Mauritanie	
MU	Mauritius	Mauritius		Maurice	
MW	Malawi	Malawi		Malawi	
MZ	Mosambik	Mozambique		Mozambique	
NA	Namibia	Namibia		Namibie	
NE	Niger	Niger		Niger	
NG	Nigeria	Nigeria		Nigéria	
RW	Ruanda	Rwanda		Rwanda	
SC	Seychellen	Seychelles		Seychelles	
SD	Sudan	Sudan		Soudan	
SH	St Helena	St Helena		Sainte-Hélène	
SL	Sierra Leone	Sierra Leone		Sierra Leone	
SN	Senegal	Senegal		Sénégal	
SO	Somalia	Somalia		Somalie	
ST	Sao Tome und Principe	Sao Tome and Principe		Sao Tomé et Príncipe	
SZ	Swasiland	Swaziland		Swaziland	
TD	Tschad	Chad		Tchad	
TG	Togo	Togo		Togo	
TZ	Tansania	Tanzania		Tanzanie	
UG	Uganda	Uganda		Ouganda	
ZA	Republik Südafrika	Republic of South Africa		République d'Afrique du Sud	
ZM	Sambia	Zambia		Zambie	
ZW	Simbabwe	Zimbabwe		Zimbabwe	

AMERIKA		AMERICA		AMERIQUE	
Nordamerikanische Länder		North American countries		Pays d'Amérique du Nord	
CA	Kanada	Canada		Canada	
US	Vereinigte Staaten von Amerika	United States of America		Etats-Unis d'Amérique	
Mittelamerikanische Länder		Central American countries		Pays d'Amérique Centrale	
AG	Antigua und Barbuda	Antigua and Barbuda		Antigua et Barbuda	
AI	Anguilla	Anguilla		Anguilla	
AN	Niederländische Antillen	Netherlands Antilles		Antilles néerlandaises	
AW	Aruba	Aruba		Aruba	
BB	Barbados	Barbados		Barbade	
BM	Bermuda	Bermuda		Bermudes	
BS	Bahamas	Bahamas		Bahamas	
BZ	Belize	Belize		Belize	
CR	Costa Rica	Costa Rica		Costa Rica	
CU	Kuba	Cuba		Cuba	
DM	Dominika	Dominica		Dominique	
DO	Dominikanische Republik	Dominican Republic		République dominicaine	
GD	Grenada	Grenada		Grenade	
GT	Guatemala	Guatemala		Guatemala	
HN	Honduras	Honduras		Honduras	
HT	Haiti	Haiti		Haïti	
JM	Jamaika	Jamaica		Jamaïque	
KN	St Kitts und Nevis	St Kitts and Nevis		Saint-Christophe-et-Nevis	
KY	Kaimaninseln	Cayman Islands		Iles Caïmans	
LC	St Lucia	St Lucia		Sainte-Lucie	
MS	Montserrat	Montserrat		Montserrat	
MX	Mexiko	Mexico		Mexique	
NI	Nicaragua	Nicaragua		Nicaragua	
PA	Panama	Panama		Panama	
SV	El Salvador	El Salvador		Salvador	
TC	Turks- und Caicosinseln	Turks and Caicos Islands		Iles Turks et Caïques	
TT	Trinidad und Tobago	Trinidad & Tobago		Trinité et Tobago	
VC	St Vincent	St Vincent		Saint-Vincent	
VG	Britische Jungferninseln	British Virgin Islands		Iles Vierges britanniques	
VI	Amerikanische Jungferninseln	Virgin Islands of the US		Iles Vierges américaines	
Südamerikanische Länder		South American countries		Pays d'Amérique du Sud	
AR	Argentinien	Argentina		Argentine	
BO	Bolivien	Bolivia		Bolivie	
BR	Brasilien	Brazil		Brésil	
CL	Chile	Chile		Chili	
CO	Kolumbien	Colombia		Colombie	
EC	Ecuador	Ecuador		Equateur	
FK	Falklandinseln	Falkland Islands		Iles Falkland	
GY	Guyana	Guyana		Guyane	
PE	Peru	Peru		Pérou	
PY	Paraguay	Paraguay		Paraguay	
SR	Suriname	Suriname		Surinam	
UY	Uruguay	Uruguay		Uruguay	
VE	Venezuela	Venezuela		Vénézuëla	

ASIEN		ASIA		ASIE	
Länder des Nahen und Mittleren Ostens		Near and Middle East countries		Pays du Proche et Moyen-Orient	
IL	Israel	Israel		Israël	
IR	Iran	Iran		Iran	
Länder des Arabischen Golfs		Gulf Arabian countries		Pays arabes du Golfe	
AE	Vereinigte Arabische Emirate	United Arab Emirates		Emirats Arabes Unis	
BH	Bahrain	Bahrain		Bahreïn	
IQ	Irak	Iraq		Irak	
KW	Kuwait	Kuwait		Koweït	
OM	Oman	Oman		Oman	
QA	Katar	Qatar		Qatar	
SA	Saudi-Arabien	Saudi Arabia		Arabie Saoudite	
YE	Jemen	Yemen		Yémen	
Sonstige Länder des Nahen und Mittleren Ostens		Other Near and Middle East countries		Autres pays du Proche et Moyen-Orient	
AM	Armenien	Armenia		Arménie	
AZ	Aserbaischan	Azerbaijan		Azerbaïdjan	
GE	Georgien	Georgia		Géorgie	
JO	Jordanien	Jordan		Jordanie	
LB	Libanon	Lebanon		Liban	
PS	Gebiete unter palästinensischer Verwaltung	Areas under the Palestinian Authority		Régions sous l'autorité Palestinienne	
SY	Syrien	Syria		Syrie	
Sonstige asiatische Länder		Other Asian countries		Autres pays d'Asie	
AF	Afghanistan	Afghanistan		Afghanistan	
BD	Bangladesh	Bangladesh		Bangladesh	
BN	Brunei Darussalam	Brunei Darussalam		Brunei Darussalam	
BT	Bhutan	Bhutan		Bhoutan	
CN	China	China		Chine	
HK	Hongkong	Hong Kong		Hong-Kong	
ID	Indonesien	Indonesia		Indonésie	
IN	Indien	India		Inde	
JP	Japan	Japan		Japon	
KG	Kirgistan	Kyrgyzstan		Kirghizistan	
KH	Kambodscha (Kamputschea)	Cambodia (Kampuchea)		Cambodge (Kampuchéa)	
KP	Korea, Demokratische Volksrepublik (Nordkorea)	Korea, Democratic People's Republic of (North Korea)		République populaire de Corée (Corée du Nord)	
KR	Korea, Republik (Südkorea)	Korea, Republic of (South Korea)		République de Corée (Corée du Sud)	
KZ	Kasachstan	Kazakhstan		Kazakhstan	
LA	Laos	Laos		Laos	
LK	Sri Lanka	Sri Lanka		Sri Lanka	
MM	Myanmar (Birma)	Myanmar (Burma)		Myanmar (Birmanie)	
MN	Mongolei	Mongolia		Mongolie	
MO	Macao	Macao		Macao	
MV	Malediven	Maldives		Maldives	
MY	Malaysia	Malaysia		Malaisie	
NP	Nepal	Nepal		Népal	
PH	Philippinen	Philippines		Philippines	
PK	Pakistan	Pakistan		Pakistan	
SG	Singapur	Singapore		Singapour	
TH	Thailand	Thailand		Thaïlande	
TJ	Tadschikistan	Tajikistan		Tadjikistan	
TM	Turkmenistan	Turkmenistan		Turkménistan	
TW	Taiwan	Taiwan		Taiwan	
UZ	Usbekistan	Uzbekistan		Ouzbékistan	
VN	Vietnam	Vietnam		Vietnam	

	Ozeanien und Polargebiete	Oceania and Polar Regions	Océanie et Régions Polaires
AU	Australien	Australia	Australie
FJ	Fidschi	Fiji	Fidji
FM	Mikronesien	Micronesia (Federated States of)	Iles Micronésie
KI	Kiribati	Kiribati	Kiribati
MH	Marshall Inseln	Marshall Islands	Iles Marshall
MP	Nördliche Marianen	Northern Mariana Islands	Iles Marianne du Nord
NR	Nauru	Nauru	Nauru
NZ	Neuseeland	New Zealand	Nouvelle-Zélande
PG	Papua-Neuguinea	Papua New Guinea	Papouasie-Nouvelle-Guinée
PN	Pitcairn	Pitcairn	Pitcairn
PW	Belau	Palau	Palau
SB	Salomonen	Solomon Islands	Iles Salomon
TO	Tonga	Tonga	Tonga
TV	Tuvalu	Tuvalu	Tuvalu
VU	Vanuatu	Vanuatu	Vanuatu
WS	Der unabhängige Staat von Samoa	Samoa, independent State of	Samoa, Etat indépendant de
	Australisch-Ozeanien	Australian Oceania	Océanie australienne
CC	Kokosinseln (Keelinginseln)	Cocos Island (Keeling)	Iles des Cocos (Keeling)
CX	Weihnachtsinseln	Christmas Island	Iles Christmas
HM	Heard und McDonaldinseln	Heard and McDonald Island	Iles Heard et McDonald
NF	Norfolkinseln	Norfolk Island	Iles Norfolk
	Amerikanisch-Ozeanien	American Oceania	Océanie américaine
AS	Amerikanisch-Samoa	American Samoa	Samoa américaines
GU	Guam	Guam	Guam
UM	Sonstige zu Amerikanisch-Ozeanien gehörende Amerikanische Außengebiete	US Minor outlying Islands	Iles mineures éloignées des Etats-Unis
	Neuseeländisch-Ozeanien	New Zealand Oceania	Océanie néo-zélandaise
CK	Cookinseln	Cook Islands	Iles Cook
NU	Niue	Niue	Iles Nioué
TK	Tokelau	Tokelau	Iles Tokelau
	Polargebiete	Polar regions	Régions polaires
AQ	Antarktis	Antarctica	Antarctique
BV	Bouvetinseln	Bouvet Island	Iles Bouvet
GS	Südgeorgien und Südliche Sandwichinseln	South Georgia and the South Sandwich Islands	Géorgie du Sud et Iles Sandwich du Sud
TF	Französische Südgebiete	French Southern Territories	Terres antarctiques françaises
	Nicht europäische internationale Organisation	International Organisations excluding European Union Institutions	Organisations Internationales non-européennes
	UN Organisationen	United Nations Organisations	Organisation des Nations Unies
	IWF	IMF	FMI
	WTO	WTO	OMC
	IBRD	IBRD	BIRD
	IDA	IDA	AID
	Übrige UN-Organisationen	Other UN Organisations	Autres organisations NU
	OECD	OECD	OCDE
	BIZ	BIS	BRI
	IADB	IADB	BID
	AfDB	AfDB	BAfD
	AsDB	AsDB	BAAsD
	EBRD	EBRD	BERD
	Andere internationale Organisationen	Other International Organisations	Autres organisations internationales

	OECD*	OECD*	OCDE*
AT	Österreich	Austria	Autriche
AU	Australien	Australia	Australie
BE	Belgien	Belgium	Belgique
CA	Kanada	Canada	Canada
CH	Schweiz	Switzerland	Suisse
CZ	Tschechische Republik	Czech. Republic	République Tchèque
DE	Deutschland	Germany	Allemagne
DK	Dänemark	Denmark	Danemark
ES	Spanien	Spain	Espagne
FI	Finnland	Finland	Finlande
FR	Frankreich	France	France
GB	Vereinigtes Königreich	United Kingdom	Royaume-Uni
GR	Griechenland	Greece	Grèce
HU	Ungarn	Hungary	Hongrie
IE	Irland	Ireland	Irlande
IS	Island	Iceland	Islande
IT	Italien	Italy	Italie
JP	Japan	Japan	Japon
KR	Süd-Korea	South Korea	Corée du Sud
LU	Luxemburg	Luxembourg	Luxembourg
MX	Mexiko	Mexico	Mexique
NL	Niederlande	Netherlands	Pays-Bas
NO	Norwegen	Norway	Norvège
NZ	Neuseeland	New Zealand	Nouvelle-Zélande
PL	Polen	Poland	Pologne
PT	Portugal	Portugal	Portugal
SE	Schweden	Sweden	Suède
TR	Türkei	Turkey	Turquie
US	Vereinigte Staaten von Amerika	United States of America	Etats-Unis d'Amérique
EUI	Institutionen der Europäischen Union Europäische Zentralbank Intra-EU-15 nicht aufgliedert	European Union Institutions European Central Bank Intra-EU-15 not allocated	Institutions de l'Union européenne Banque Central Européenne Intra-EU-15 non alloué
	Mittel- und osteuropäische Länder	Countries from Central and Eastern Europe	Pays d'Europe centrale et orientale
AL	Albanien	Albania	Albanie
BA	Bosnien-Herzegowina	Bosnia-Herzegovina	Bosnie-Herzégovine
BG	Bulgarien	Bulgaria	Bulgarie
CZ	Tschechische Republik	Czech. Republic	République Tchèque
EE	Estland	Estonia	Estonie
HR	Kroatien	Croatia	Croatie
HU	Ungarn	Hungary	Hongrie
LT	Litauen	Lithuania	Lituanie
LV	Lettland	Latvia	Lettonie
MK	Mazedonien	Macedonia	Macédoine
PL	Polen	Poland	Pologne
RO	Rumänien	Romania	Roumanie
SI	Slowenien	Slovenia	Slovénie
SK	Slowakei	Slovakia	Slovaquie
YU	Bundesrepublik Jugoslawien	Federal Republic of Yugoslavia	République fédérale de Yougoslavie
	NAFTA*	NAFTA*	ALENA*
CA	Kanada	Canada	Canada
MX	Mexiko	Mexico	Mexique
US	Vereinigte Staaten von Amerika	United States of America	Etats-Unis d'Amérique

(*) Siehe Anhang 2
See Annex 2
Voir Annexe 2

	AKP*	ACP*	ACP*
	<u>Afrikanische AKP-Länder</u>	<u>African ACP countries</u>	<u>Pays ACP d'Afrique</u>
AO	Angola	Angola	Angola
BF	Burkina Faso	Burkina Faso	Burkina Faso
BI	Burundi	Burundi	Burundi
BJ	Benin	Benin	Bénin
BW	Botsuana	Botswana	Botswana
CD	Demokratische Republik Kongo	Democratic Republic of the Congo	République démocratique du Congo
CF	Zentralafrikanische Republik	Central African Republic	République centrafricaine
CG	Kongo	Congo	Congo
CI	Côte d'Ivoire	Côte d'Ivoire	Côte d'Ivoire
CM	Kamerun	Cameroon	Cameroun
CV	Kap Verde	Cape Verde	Cap-Vert
DJ	Dschibuti	Djibouti	Djibouti
ER	Eritrea	Eritrea	Erythrée
ET	Äthiopien	Ethiopia	Ethiopie
GA	Gabun	Gabon	Gabon
GH	Ghana	Ghana	Ghana
GM	Gambia	Gambia	Gambie
GN	Guinea	Guinea	Guinée
GQ	Äquatorialguinea	Equatorial Guinea	Guinée équatoriale
GW	Guinea-Bissau	Guinea Bissau	Guinée-Bissau
KE	Kenia	Kenya	Kenya
KM	Komoren	Comoros	Comores
LR	Liberia	Liberia	Libéria
LS	Lesotho	Lesotho	Lesotho
MG	Madagaskar	Madagascar	Madagascar
ML	Mali	Mali	Mali
MR	Mauretanien	Mauntania	Mauritanie
MU	Mauritius	Mauritius	Maurice
MW	Malawi	Malawi	Malawi
MZ	Mosambik	Mozambique	Mozambique
NA	Namibia	Namibia	Namibie
NE	Niger	Niger	Niger
NG	Nigeria	Nigeria	Nigéria
RW	Ruanda	Rwanda	Rwanda
SC	Seychellen	Seychelles	Seychelles
SD	Sudan	Sudan	Soudan
SL	Sierra Leone	Sierra Leone	Sierra Leone
SN	Senegal	Senegal	Sénégal
SO	Somalia	Somalia	Somalie
ST	São Tome und Principe	São Tome and Principe	São Tome et Principe
SZ	Swasiland	Swaziland	Swaziland
TD	Tschad	Chad	Tchad
TG	Togo	Togo	Togo
TZ	Tansania	Tanzania	Tanzanie
UG	Uganda	Uganda	Ouganda
ZM	Sambia	Zambia	Zambie
ZW	Simbabwe	Zimbabwe	Zimbabwe

(*) Siehe Anhang 2

See Annex 2

Voir Annexe 2

	<u>AKP-Länder des Karibischen Raums</u>	<u>Caribbean ACP countries</u>	<u>Pays ACP des Caraïbes</u>
AG	Antigua und Barbuda	Antigua and Barbuda	Antigua et Barbuda
BB	Barbados	Barbados	Barbade
BS	Bahamas	Bahamas	Bahamas
BZ	Belize	Belize	Belize
DM	Dominika	Dominica	Dominique
DO	Dominikanische Republik	Dominican Republic	République dominicaine
GD	Grenada	Grenada	Grenade
GY	Guyana	Guyana	Guyana
HT	Haiti	Haiti	Haiti
JM	Jamaika	Jamaika	Jamaïque
KN	St. Kitts und Nevis	St Kitts and Nevis	Saint-Christophe-et-Nevis
LC	St. Lucia	St Lucia	Sainte-Lucie
SR	Surinam	Surinam	Surinam
TT	Trinidad und Tobago	Trinidad and Tobago	Trinité et Tobago
VC	St. Vincent und die Grenadinen	St Vincent and the Grenadines	Saint-Vincent et Grenadines
	<u>AKP-Länder des Pazifischen Ozeans</u>	<u>Pacific ACP countries</u>	<u>Pays ACP du Pacifique</u>
FJ	Fidschi	Fiji	Fidji
KI	Kiribati	Kiribati	Kiribati
PG	Papua-Neuguinea	Papua New Guinea	Papouasie-Nouvelle-Guinée
SB	Salomonen	Solomon Islands	Iles Salomon
TO	Tonga	Tonga	Tonga
TV	Tuvalu	Tuvalu	Tuvalu
VU	Vanuatu	Vanuatu	Vanuatu
WS	Der unabhängige Staat von Samoa	Independent State of Samoa	Etat indépendant de Samoa
	<u>OPEC*</u>	<u>OPEC*</u>	<u>OPEP*</u>
AE	Vereinigte Arabische Emirate	United Arab Emirates	Emirats Arabes Unis
DZ	Algerien	Algeria	Algérie
GA	Gabun	Gabon	Gabon
ID	Indonesien	Indonesia	Indonésie
IQ	Irak	Iraq	Irak
IR	Iran	Iran	Iran
KW	Kuwait	Kuwait	Koweït
LY	Libyen	Libya	Libye
NG	Nigeria	Nigeria	Nigeria
QA	Katar	Qatar	Qatar
SA	Saudi-Arabien	Saudi Arabia	Arabie saoudite
VE	Venezuela	Venezuela	Vénézuela
	<u>Mittelmeerraum</u>	<u>Mediterranean Basin</u>	<u>Bassin méditerranéen</u>
AL	Albanien	Albania	Albanie
BA	Bosnien-Herzegowina	Bosnia-Herzegovina	Bosnie-Herzégovine
CY	Zypern	Cyprus	Chypre
DZ	Algerien	Algeria	Algérie
EG	Ägypten	Egypt	Egypte
GI	Gibraltar	Gibraltar	Gibraltar
HR	Kroatien	Croatia	Croatie
IL	Israel	Israel	Israël
JO	Jordanien	Jordan	Jordanie
LB	Libanon	Lebanon	Liban
LY	Libyen	Libya	Libye
MA	Marokko	Morocco	Maroc
MK	Mazedonien	Macedonia	Macédoine
MT	Malta	Malta	Malte
PS	Gebiete unter palästinensischer Verwaltung	Areas under the Palestinian Authority	Régions sous l'autorité Palestinienne
SI	Slowenien	Slovenia	Slovénie
SY	Syrien	Syria	Syrie
TN	Tunesien	Tunisia	Tunisie
TR	Türkei	Turkey	Turquie
YU	Bundesrepublik Jugoslawien	Federal Republic of Yugoslavia	République fédérale de Yougoslavie

(*) Siehe Anhang 2

See Annex 2

Voir Annexe 2

Maghreb-Länder		Countries from Maghreb		Pays du Maghreb	
DZ	Algerien	Algeria		Algérie	
MA	Marokko	Morocco		Maroc	
TN	Tunesien	Tunisia		Tunisie	
Maschrek-Länder		Countries from Mashrek		Pays du Machrek	
EG	Ägypten	Egypt		Egypte	
JO	Jordanien	Jordan		Jordanie	
LB	Libanon	Lebanon		Liban	
SY	Syrien	Syria		Syrie	
PS	Gebiete unter palästinensischer Verwaltung	Areas under the Palestinian Authority		Régions sous l'autorité Palestinienne	
NICs1*		NICs1*		NPI1*	
HK	Hongkong	Hong Kong		Hong-Kong	
KR	Korea, Republik (Süd korea)	Korea, Republic of (South Korea)		République de Corée (Corée du Sud)	
SG	Singapur	Singapore		Singapour	
TW	Taiwan	Taiwan		Taiwan	
NICs2A*		NICs2A*		NPI2A*	
MY	Malaysia	Malaysia		Malaisie	
PH	Philippinen	Philippines		Philippines	
TH	Thailand	Thailand		Thaïlande	
NICs2LA*		NICs2LA*		NPI2AL*	
AR	Argentinien	Argentina		Argentine	
BR	Brasilien	Brazil		Brésil	
CL	Chile	Chile		Chili	
MX	Mexiko	Mexico		Mexique	
ASEAN*		ASEAN*		ANASE*	
BN	Brunei Darussalam	Brunei Darussalam		Brunei Darussalam	
ID	Indonesien	Indonesia		Indonésie	
KH	Kambodscha	Cambodia		Cambodge	
LA	Laos	Laos		Laos	
MM	Myanmar	Myanmar		Myanmar	
MY	Malaysia	Malaysia		Malaisie	
PH	Philippinen	Philippines		Philippines	
SG	Singapur	Singapore		Singapour	
TH	Thailand	Thailand		Thaïlande	
VN	Vietnam	Vietnam		Vietnam	
GUS*		CIS*		CEI*	
AM	Armenien	Armenia		Arménie	
AZ	Aserbaidtschan	Azerbaijan		Azerbaïdjan	
BY	Weißrußland	Belarus		Bélarus	
GE	Georgien	Georgia		Géorgie	
KG	Kirgistan	Kyrgyzstan		Kirghizistan	
KZ	Kasachstan	Kazakhstan		Kazakhstan	
MD	Moldau	Moldova		Moldavie	
RU	Rußland	Russia		Russie	
TJ	Tadschikistan	Tajikistan		Tadjikistan	
TM	Turkmenistan	Turkmenistan		Turkménistan	
UA	Ukraine	Ukraine		Ukraine	
UZ	Usbekistan	Uzbekistan		Ouzbékistan	
MERCOSUR*		MERCOSUR*		MERCOSUR*	
AR	Argentinien	Argentina		Argentine	
BR	Brasilien	Brazil		Brésil	
PY	Paraguay	Paraguay		Paraguay	
UY	Uruguay	Uruguay		Uruguay	

(*) Siehe Anhang 2
See Annex 2
Voir Annexe 2

2. Datenverfügbarkeit / Data availability / Disponibilité des données

Partner / Partner / Partenaire	Meldeland / Reporter / Déclarant								
	EUR-11*	EU-15	BLEU	DK	D	EL	E	F	IRL
WORLD	:	95-98	95-98	97-98	95-98	95-98	95-98	95-98	95-98
INTRA-EU-15	:	95-98	95-98	:	95-98	95-98	95-98	95-98	:
EXTRA-EU-15	:	95-98	95-98	:	95-98	95-98	95-98	95-98	:
INTRA-EU-12	:	:	:	:	:	:	:	:	:
EXTRA-EU-12	:	:	:	:	:	:	:	:	:
EXTRA-EUR-11	95-98	:	:	:	:	:	:	:	:
EFTA (4 countries)	95-98	95-98	95-98	:	95-98	95-96	95-98	95-98	:
Other European countries	95-98	95-98	95-98	:	95-98	95-96	95-98	95-98	:
Czech Republic	95-98	95-98	95-98	:	95-98	95-96	95-98	95-98	:
Hungary	95-98	95-98	95-98	:	95-98	95-96	95-98	95-98	:
Poland	95-98	95-98	95-98	:	95-98	95-96	95-98	95-98	:
Russia	95-98	95-98	95-98	:	95-98	95-96	95-98	95-98	:
Turkey	95-98	95-98	95-98	:	95-98	95-96	95-98	95-98	:
Africa	95-98	95-98	95-98	:	95-98	95-96	95-98	95-98	:
North African countries	95-98	95-98	95-98	:	95-98	95-96	95-98	95-98	:
Morocco	95-98	95-98	95-98	:	95-98	95-96	95-98	95-98	:
Other African countries	95-98	95-98	95-98	:	95-98	95-96	95-98	95-98	:
America	95-98	95-98	95-98	:	95-98	95-96	95-98	95-98	:
Canada	95-98	95-98	95-98	:	95-98	95-96	95-98	95-98	:
USA	95-98	95-98	95-98	:	95-98	95-96	95-98	95-98	:
Central American countries	95-98	95-98	95-98	:	95-98	95-96	95-98	95-98	:
Mexico	95-98	95-98	95-98	:	95-98	95-96	95-98	95-98	:
South American countries	95-98	95-98	95-98	:	95-98	95-96	95-98	95-98	:
Argentina	95-98	95-98	95-98	:	95-98	95-96	95-98	95-98	:
Brazil	95-98	95-98	95-98	:	95-98	95-96	95-98	95-98	:
Asia	95-98	95-98	95-98	:	95-98	95-96	95-98	95-98	:
Near & Middle East countries	95-98	95-98	95-98	:	95-98	95-96	95-98	95-98	:
Other Near & Middle East countries	95-98	95-98	95-98	:	95-98	:	95-98	95-98	:
Other Asian countries	95-98	95-98	95-98	:	95-98	95-96	95-98	95-98	:
China	95-98	95-98	95-98	:	95-98	95-96	95-98	95-98	:
India	95-98	95-98	95-98	:	95-98	95-96	95-98	95-98	:
Japan	95-98	95-98	95-98	:	95-98	95-96	95-98	95-98	:
Oceania & Polar Regions	95-98	95-98	95-98	:	95-98	95-96	95-98	95-98	:
Australia	95-98	95-98	95-98	:	95-98	95-96	95-98	95-98	:
New Zealand	95-98	95-98	95-98	:	95-98	95-96	95-98	95-98	:
International organisations	95-98	95-98	95-98	:	95-98	96	95-98	95-98	:
OECD countries	95-98	95-98	95-98	:	95-98	95-96	95-98	95-98	:
Central and Eastern Europe countries	95-98	95-98	95-98	:	95-98	:	95-98	95-98	:
NAFTA	95-98	95-98	95-98	:	95-98	95-96	95-98	95-98	:
ACP countries	95-98	95-98	95-98	:	95-98	:	95-98	95-98	:
OPEC	95-98	95-98	95-98	:	95-98	:	95-98	95-98	:
Mediterranean Basin	95-98	95-98	95-98	:	95-98	:	95-98	95-98	:
Maghreb countries	95-98	95-98	95-98	:	95-98	:	95-98	95-98	:
Mashrek countries	95-98	95-98	95-98	:	95-98	:	95-98	95-98	:
NICS1	95-98	95-98	95-98	:	95-98	:	95-98	95-98	:
NICS2A	95-98	95-98	95-98	:	95-98	:	95-98	95-98	:
NICS2LA	95-98	95-98	95-98	:	95-98	:	95-98	95-98	:
ASEAN	95-98	95-98	95-98	:	95-98	:	95-98	95-98	:
CIS countries	95-98	95-98	95-98	:	95-98	:	95-98	95-98	:
MERCOSUR	95-98	95-98	95-98	:	95-98	:	95-98	95-98	:

"—" Liegt nicht vor / "—" not available / "—" non disponible

* include detail on services only



Meldeland / Reporter / Déclarant										Partner / Partner / Partenaire
I	NL	A	P	FIN	S	UK	EUI	USA	JP	
95-98	95-98	95-98	95-98	95-98	95-98	95-98	95-98	95-98	95-98	WORLD
95-98	95-98	95-98	95-98	95-98	:	95-98	95-98	96-98	95-98	INTRA-EU-15
95-98	95-98	95-98	95-98	95-98	:	95-98	95-98	96-98	95-98	EXTRA-EU-15
:	:	:	:	:	:	:	:	95	:	INTRA-EU-12
:	:	:	:	:	:	:	:	95	:	EXTRA-EU-12
:	:	:	:	:	:	:	:	:	:	EXTRA-EUR-11
95-98	95-98	95-98	95-98	95-98	:	95-98	95-98	:	:	EFTA (4 countries)
95-98	95-98	95-98	95-98	95-98	:	:	95-98	:	:	Other European countries
95-98	95-98	95-98	95-98	95-98	:	95-98	95-98	:	:	Czech Republic
95-98	95-98	95-98	95-98	95-98	:	:	95-98	:	:	Hungary
95-98	95-98	95-98	95-98	95-98	:	95-98	95-98	:	:	Poland
95-98	95-98	95-98	95-98	95-98	:	95-98	95-98	:	95-98	Russia
95-98	95-98	95-98	95-98	95-98	:	95-98	95-98	:	:	Turkey
95-98	95-98	95-98	95-98	95-98	:	95-98	95-98	:	96-98	Africa
95-98	95-98	95-98	95-98	95-98	:	:	95-98	:	:	North African countries
95-98	95-98	95-98	95-98	95-98	:	:	95-98	:	:	Morocco
95-98	95-98	95-98	95-98	95-98	:	:	95-98	:	:	Other African countries
95-98	95-98	95-98	95-98	95-98	:	95-98	95-98	:	96-98	America
95-98	95-98	95-98	95-98	95-98	:	95-98	95-98	96-98	95-98	Canada
95-98	95-98	95-98	95-98	95-98	:	95-98	95-98	:	95-98	USA
95-98	95-98	95-98	95-98	95-98	:	:	95-98	:	:	Central American countries
95-98	95-98	95-98	95-98	95-98	:	95-98	95-98	:	95-98	Mexico
95-98	95-98	95-98	95-98	95-98	:	:	95-98	:	:	South American countries
95-98	95-98	95-98	95-98	95-98	:	:	95-98	:	:	Argentina
95-98	95-98	95-98	95-98	95-98	:	96-98	95-98	:	95-98	Brazil
95-98	95-98	95-98	95-98	95-98	:	95-98	95-98	:	96-98	Asia
95-98	95-98	95-98	95-98	95-98	:	:	95-98	:	96-98	Near & Middle East countries
95-98	95-98	95-98	95-98	95-98	:	:	95-98	:	:	Other Near & Middle East countries
95-98	95-98	95-98	95-98	95-98	:	:	95-98	:	96-98	Other Asian countries
95-98	95-98	95-98	95-98	95-98	:	95-98	95-98	:	95-98	China
95-98	95-98	95-98	95-98	95-98	:	95-98	95-98	:	96-98	India
95-98	95-98	95-98	95-98	95-98	:	95-98	95-98	95-98	:	Japan
95-98	95-98	95-98	95-98	95-98	:	95-98	95-98	:	96-98	Oceania & Polar Regions
95-98	95-98	95-98	95-98	95-98	:	95-98	95-98	:	95-98	Australia
95-98	95-98	95-98	95-98	95-98	:	95-98	95-98	:	95-98	New Zealand
95-98	95-98	95-98	95-98	:	:	95-98	95-98	:	95-98	International organisations
95-98	95-98	95-98	95-98	95-98	:	:	95-98	:	95-98	OECD countries
95-98	95-98	95-98	95-98	95-98	:	:	95-98	:	:	Central and Eastern Europe countries
95-98	95-98	95-98	95-98	95-98	:	95-98	95-98	:	95-98	NAFTA
95-98	95-98	95-98	95-98	95-98	:	:	95-98	:	:	ACP countries
95-98	95-98	95-98	95-98	95-98	:	:	95-98	:	:	OPEC
95-98	95-98	95-98	95-98	95-98	:	:	95-98	:	:	Mediterranean Basin
95-98	95-98	95-98	95-98	95-98	:	:	95-98	:	:	Maghreb countries
95-98	95-98	95-98	95-98	95-98	:	:	95-98	:	:	Mashrek countries
95-98	95-98	95-98	95-98	95-98	:	95-98	95-98	:	96-98	NICS1
95-98	95-98	95-98	95-98	95-98	:	95-98	95-98	:	96-98	NICS2A
95-98	95-98	95-98	95-98	95-98	:	:	95-98	:	:	NICS2LA
95-98	95-98	95-98	95-98	95-98	:	:	95-98	:	95-98	ASEAN
95-98	95-98	95-98	95-98	95-98	:	:	95-98	:	:	CIS countries
95-98	95-98	95-98	95-98	95-98	:	:	95-98	:	:	MERCOSUR

Einführung des Versandelandprinzips bei der Zuordnung von Intra-EU Importen

Implementation of the principle of consignment in the allocation of intra-EU imports of goods

Application du principe du "pays de provenance" pour l'allocation des importations de biens intra-EU

	Versendelandprinzips / principle of consignment / principe du "pays de provenance"
A3	<ul style="list-style-type: none"> • Land der Gegenleistungszahlung (Annäherung für das Ursprungsland) • Country of the counterpart of the payment (closer to country of origin) • Pays de la contrepartie au paiement (plus proche du pays d'origine)
DK	<ul style="list-style-type: none"> • Keine geographische Aufgliederung verfügbar • No geographical breakdown provided • Aucune ventilation géographique fournie
DE	<ul style="list-style-type: none"> • Ja, von 1998 vorwärts • Yes, from 1998 onwards • Oui, à partir de 1998
GR	<ul style="list-style-type: none"> • Daten nicht verfügbar • No available data • Données non disponibles
ES	<ul style="list-style-type: none"> • Nein • No • Non
FR	<ul style="list-style-type: none"> • Nein • No • Non
IE	<ul style="list-style-type: none"> • Nein • No • Non
IT	<ul style="list-style-type: none"> • Ja, von Januar 1999 vorwärts • Yes, starting from January 1999 • Oui, à partir de Janvier 1999
NL	<ul style="list-style-type: none"> • Ja • Yes • Oui
AT	<ul style="list-style-type: none"> • Ja, von 1995 vorwärts • Yes, from 1995 onwards • Oui, à partir de 1995
PT	<ul style="list-style-type: none"> • Ja, von 1993 vorwärts • Yes, from 1993 onwards • Oui, à partir de 1993
FI	<ul style="list-style-type: none"> • Ja, von 1998 vorwärts • Yes, from 1998 onwards • Oui, à partir de 1998
SE	<ul style="list-style-type: none"> • Ja, von 1995 vorwärts • Yes, from 1995 onwards • Oui, à partir de 1995
GB	<ul style="list-style-type: none"> • Ja • Yes • Oui

**LEISTUNGSBILANZPOSTEN FÜR 1998 EU-15/EUR-11
+ Alle Meldeländer mit vollständiger geographischer Aufgliederung**

**CURRENT ACCOUNT ITEMS FOR 1998 EU-15/EUR-11
+ all reporting economies with complete geographical breakdown**

**POSTES DU COMPTE DES TRANSACTIONS COURANTES POUR 1998
EU-15/EUR-11 + tous les Etats membres
avec ventilation géographique complète**

Einnahmen - Ausgaben - Saldo

credit - debit - net

crédit - débit - solde

3.1. Waren / Goods / Biens	90
3.2. Dienstleistungen / Services / Services	96
3.3. Einkommen / Income / Revenus	102
3.4. Laufende Übertragungen / Current transfers / Transferts courants	108
3.5. Leistungsbilanz / Current account / Compte des transactions courantes	114

NB: Diese Daten sollen im Laufe des Jahres überarbeitet werden. Um sich an die international vereinbarte Methodik anzupassen, stellen die Mitgliedstaaten die geographische Zuordnung von Intra-EU- bzw. Intra-Eurozonen-Importen vom Ursprungslandprinzip auf das Versandelandprinzip um. Es wird erwartet, daß die Importe der EU bzw. der Eurozone aus Drittländern sinken und die entsprechenden Salden der Extra-Bilanz beträchtlich steigen werden (Siehe Tabelle page 88).

NB: These data will be revised later this year. In fact, in order to conform to the internationally agreed methodology, Member States are changing the geographical allocation of intra-EU/eurozone imports of goods from country of origin to country of consignment. EU and eurozone external imports are expected to decrease and the corresponding external balances are expected to increase substantially (see table on page 88).

NB: Ces données seront révisées plus tard cette année. De fait, afin de se conformer à la méthodologie approuvée au niveau international, les Etats membres modifient actuellement l'allocation géographique des importations de biens intra-EU/zone euro du pays d'origine vers le pays de provenance. On s'attend à ce que les importations extérieures de l'UE et de la zone euro diminuent et à ce que les balances extérieures correspondantes augmentent de manière substantielle (voir tableau page 88).

3.1.

Year: 1998

Item: Goods

(Mio ECU)

Partner	Reporter	EU-15	EUR-11	BLEU	DK	D	EL	E	F
Credit									
WORLD		1 911 744	:	136 712	42 421	483 473	5 063	98 014	269 528
INTRA-EU-15		1 204 505	:	102 882	:	272 729	2 976	70 271	159 713
EXTRA-EU-15		701 730	:	33 658	:	209 571	2 087	27 152	98 952
EXTRA-EUR-11	:	:	:	:	:	:	:	:	:
EFTA (4 countries)		80 107	:	5 624	:	26 522	:	1 712	10 445
Other European countries		145 944	:	3 131	:	59 980	:	4 931	13 187
Czech Republic		17 021	:	390	:	9 493	:	348	1 089
Hungary		16 596	:	318	:	7 804	:	344	1 008
Poland		26 697	:	729	:	12 467	:	845	2 433
Russia		19 899	:	305	:	7 621	:	604	1 765
Turkey		20 908	:	623	:	6 915	:	1 115	2 585
Africa		55 661	:	1 437	:	9 601	:	3 600	15 128
North African countries		27 976	:	666	:	4 313	:	2 378	8 171
Morocco		6 345	:	169	:	553	:	940	2 322
Other African countries		27 683	:	771	:	5 289	:	1 222	6 957
America		232 556	:	14 798	:	62 739	:	11 046	29 183
Canada		14 418	:	660	:	3 555	:	429	2 041
USA		163 648	:	13 230	:	44 758	:	4 123	20 057
Central American countries		19 052	:	292	:	5 110	:	2 368	2 158
Mexico		9 124	:	154	:	3 534	:	1 051	1 136
South American countries		35 434	:	616	:	9 316	:	4 126	4 926
Argentina		7 869	:	164	:	1 672	:	1 124	1 339
Brazil		15 426	:	252	:	4 915	:	1 162	1 831
Asia		174 244	:	8 239	:	47 103	:	5 427	29 718
Near and Middle East countries		47 615	:	2 724	:	9 711	:	2 221	7 508
Other Near and Middle East countries		6 577	:	209	:	1 339	:	308	1 110
Other Asian countries		126 629	:	5 515	:	37 392	:	3 206	22 210
China		15 743	:	203	:	6 001	:	439	2 940
India		9 449	:	2 227	:	1 980	:	198	740
Japan		29 053	:	1 064	:	9 099	:	892	4 258
Oceania and Polar Regions		13 800	:	361	:	3 625	:	436	1 291
Australia		11 822	:	310	:	3 148	:	378	1 109
New Zealand		1 626	:	45	:	396	:	37	152
International organisations		639	:	68	:	0	:	0	0
OECD countries		1 601 481	:	126 133	:	402 624	:	81 158	217 594
Central and Eastern Europe countries		94 814	:	1 966	:	42 299	:	2 191	7 590
NAFTA		187 193	:	14 044	:	51 847	:	5 603	23 234
ACP countries		21 643	:	471	:	2 530	:	1 195	6 182
OPEC		42 893	:	1 190	:	9 859	:	2 582	9 233
Mediterranean Basin		84 654	:	3 408	:	19 754	:	5 209	14 898
Maghreb countries		18 362	:	484	:	2 125	:	1 815	6 481
Mashrek countries		12 476	:	351	:	2 835	:	632	2 457
NICS1		48 437	:	1 541	:	12 536	:	1 144	9 976
NICS2A		12 502	:	232	:	4 017	:	317	2 675
NICS2LA		35 790	:	629	:	10 886	:	3 862	4 866
ASEAN		28 215	:	765	:	8 653	:	773	5 243
CIS countries		27 123	:	344	:	10 988	:	741	2 457
MERCOSUR		24 483	:	438	:	6 787	:	2 479	3 362

(Mio ECU)

IRL	I	NL	A	P	FIN	S	UK	EUI	Reporter	Partner
Credit										
57 949	216 481	152 905	56 030	23 206	38 730	75 890	242 643	0		WORLD
:	122 007	130 755	35 820	18 920	21 020	:	141 535	0		INTRA-EU-15
:	93 483	34 848	20 078	4 144	16 733	:	101 108	0		EXTRA-EU-15
:	:	:	:	:	:	:	:	:		EXTRA-EUR-11
:	8 807	4 356	3 329	479	1 754	:	8 502	0		EFTA (4 countries)
:	21 875	7 684	9 602	352	5 866	:	:	0		Other European countries
:	1 300	687	1 577	20	229	:	1 032	0		Czech Republic
:	1 679	584	2 761	71	228	:	:	0		Hungary
:	3 459	1 791	895	67	684	:	1 759	0		Poland
:	2 704	1 387	533	42	2 287	:	1 384	0		Russia
:	3 659	1 349	483	72	346	:	2 383	0		Turkey
:	8 812	2 911	570	923	695	:	6 895	0		Africa
:	5 097	1 021	267	141	295	:	:	0		North African countries
:	565	203	22	77	28	:	:	0		Morocco
:	3 714	1 890	302	783	399	:	:	0		Other African countries
:	29 892	9 494	3 346	1 715	3 894	:	41 221	0		America
:	1 764	583	351	124	263	:	3 220	0		Canada
:	18 531	6 603	2 297	1 148	2 786	:	32 083	0		USA
:	2 936	918	206	62	215	:	:	0		Central American countries
:	1 196	298	159	29	113	:	804	0		Mexico
:	6 661	1 389	492	381	628	:	:	0		South American countries
:	1 489	254	108	69	126	:	:	0		Argentina
:	2 949	530	246	216	271	:	1 373	0		Brazil
:	22 254	9 755	2 960	577	4 139	:	31 113	0		Asia
:	7 698	2 549	824	203	578	:	:	0		Near and Middle East countries
:	1 301	280	94	35	80	:	:	0		Other Near and Middle East countries
:	14 556	7 207	2 136	373	3 560	:	:	0		Other Asian countries
:	1 835	621	367	19	1 103	:	1 279	0		China
:	968	406	99	13	185	:	1 843	0		India
:	3 617	1 507	525	121	572	:	4 660	0		Japan
:	1 842	647	271	98	385	:	3 850	0		Oceania and Polar Regions
:	1 571	528	235	85	334	:	3 280	0		Australia
:	190	88	33	12	48	:	503	0		New Zealand
:	0	0	0	0	:	:	0	0		International organisations
:	168 593	149 794	48 390	21 157	28 638	:	:	0		OECD countries
:	13 860	4 504	8 307	207	3 074	:	:	0		Central and Eastern Europe countries
:	21 491	7 484	2 808	1 301	3 164	:	36 107	0		NAFTA
:	3 425	1 479	149	729	157	:	:	0		ACP countries
:	7 174	2 384	905	124	660	:	:	0		OPEC
:	16 694	3 893	2 745	372	948	:	:	0		Mediterranean Basin
:	2 782	547	97	124	124	:	:	0		Maghreb countries
:	2 632	615	191	47	236	:	:	0		Mashrek countries
:	5 784	3 334	665	141	1 085	:	8 645	0		NICS1
:	1 011	789	209	48	276	:	2 036	0		NICS2A
:	6 203	1 217	543	366	597	:	:	0		NICS2LA
:	2 361	1 689	473	105	689	:	:	0		ASEAN
:	3 948	1 802	815	51	2 513	:	:	0		CIS countries
:	4 745	821	359	298	407	:	:	0		MERCOSUR

3.1.
Year: 1998
Item: Goods⁽¹⁾

(Mio ECU)

Partner	Reporter	EU-15	EUR-11	BLEU	DK	D	EL	E	F
Debit									
WORLD		1 789 040	:	130 064	39 292	413 562	18 389	114 611	246 091
INTRA-EU-15		1 108 432	:	93 936	:	246 098	12 015	76 980	157 599
EXTRA-EU-15		674 807	:	35 953	:	166 940	6 374	37 631	85 424
EXTRA-EUR-11	:	:	:	:	:	:	:	:	:
EFTA (4 countries)		78 860	:	7 673	:	22 439	:	2 227	9 460
Other European countries		110 922	:	2 417	:	45 946	:	3 202	9 118
Czech Republic		14 540	:	292	:	8 567	:	285	758
Hungary		14 188	:	210	:	6 980	:	327	924
Poland		16 540	:	443	:	7 933	:	342	1 168
Russia		19 809	:	484	:	6 686	:	937	2 271
Turkey		14 659	:	346	:	5 243	:	518	1 387
Africa		45 511	:	2 163	:	6 773	:	5 559	8 758
North African countries		22 188	:	698	:	3 184	:	2 721	4 896
Morocco		5 214	:	143	:	412	:	643	2 042
Other African countries		23 323	:	1 465	:	3 589	:	2 838	3 861
America		204 727	:	14 377	:	35 768	:	11 650	26 103
Canada		12 173	:	656	:	2 216	:	462	1 383
USA		153 204	:	12 453	:	26 705	:	6 739	20 604
Central American countries		12 617	:	492	:	2 029	:	1 376	992
Mexico		4 486	:	31	:	875	:	765	455
South American countries		26 733	:	776	:	4 817	:	3 073	3 125
Argentina		4 386	:	60	:	471	:	794	349
Brazil		12 471	:	270	:	2 419	:	1 091	1 560
Asia		225 512	:	8 999	:	53 898	:	14 576	31 151
Near and Middle East countries		27 731	:	898	:	2 698	:	2 355	4 227
Other Near and Middle East countries		3 142	:	80	:	523	:	149	360
Other Asian countries		197 778	:	8 102	:	51 201	:	12 222	26 923
China		31 279	:	376	:	10 591	:	2 787	6 043
India		9 063	:	1 066	:	2 096	:	525	983
Japan		62 535	:	3 341	:	17 744	:	3 463	8 268
Oceania and Polar Regions		8 665	:	313	:	1 354	:	416	835
Australia		6 251	:	209	:	846	:	290	624
New Zealand		1 841	:	99	:	316	:	92	201
International organisations		567	:	11	:	0	:	0	0
OECD countries		1 496 310	:	120 130	:	348 783	:	93 708	204 360
Central and Eastern Europe countries		70 846	:	1 299	:	32 828	:	1 492	5 049
NAFTA		169 863	:	13 141	:	29 797	:	7 966	22 442
ACP countries		21 302	:	1 070	:	2 184	:	2 480	3 596
OPEC		40 888	:	918	:	5 018	:	5 822	6 391
Mediterranean Basin		58 815	:	1 885	:	13 626	:	3 923	8 557
Maghreb countries		15 930	:	651	:	1 806	:	1 903	4 486
Mashrek countries		5 413	:	125	:	716	:	221	524
NICS1		56 568	:	2 447	:	11 181	:	2 705	6 002
NICS2A		21 778	:	337	:	5 049	:	1 166	3 013
NICS2LA		24 552	:	701	:	4 326	:	2 965	2 884
ASEAN		43 229	:	1 011	:	9 637	:	2 719	6 162
CIS countries		23 894	:	519	:	8 085	:	1 166	2 647
MERCOSUR		17 746	:	345	:	2 992	:	1 973	1 949

(1) Concerning the implementation of the principle of consignment in the allocation of intra-EU imports of goods, see table page 88.

(Mio ECU)

IRL	I	NL	A	P	FIN	S	UK	EUI	Reporter	Partner
Debit										
37 140	184 628	136 671	59 295	34 098	27 573	60 262	273 341	278		WORLD
:	105 106	94 713	44 338	26 390	15 949	:	149 713	268		INTRA-EU-15
:	78 690	55 704	14 925	7 691	10 848	:	123 628	10		EXTRA-EU-15
:	:	:	:	:	:	:	:	:		EXTRA-EUR-11
:	7 607	4 530	2 072	802	1 431	:	12 539	0		EFTA (4 countries)
:	18 566	5 591	6 503	612	2 926	:	:	2		Other European countries
:	1 115	453	1 346	68	120	:	816	0		Czech Republic
:	1 441	754	1 883	60	101	:	:	0		Hungary
:	2 963	971	467	40	234	:	962	0		Poland
:	2 265	1 258	706	165	1 746	:	2 067	0		Russia
:	3 052	818	285	152	68	:	1 632	0		Turkey
:	7 376	2 649	630	1 214	184	:	5 433	4		Africa
:	4 292	1 017	289	243	37	:	:	0		North African countries
:	475	155	15	50	20	:	:	0		Morocco
:	3 084	1 632	342	971	146	:	:	4		Other African countries
:	25 067	17 743	2 575	2 121	2 790	:	45 321	2		America
:	1 484	745	269	119	117	:	3 718	0		Canada
:	15 624	13 512	2 061	972	2 169	:	36 741	1		USA
:	2 446	844	66	213	146	:	:	1		Central American countries
:	994	262	34	107	25	:	543	0		Mexico
:	5 513	2 643	180	816	357	:	:	1		South American countries
:	1 232	435	5	171	54	:	:	0		Argentina
:	2 436	1 299	121	472	145	:	1 308	0		Brazil
:	18 540	24 793	3 115	2 893	3 345	:	49 053	2		Asia
:	6 399	3 258	417	644	65	:	:	1		Near and Middle East countries
:	1 084	65	17	47	0	:	:	0		Other Near and Middle East countries
:	12 141	21 534	2 697	2 248	3 280	:	:	1		Other Asian countries
:	1 528	2 669	553	273	503	:	4 175	0		China
:	806	584	86	132	65	:	2 050	0		India
:	3 026	5 549	949	960	1 560	:	13 466	0		Japan
:	1 532	398	31	50	170	:	2 970	0		Oceania and Polar Regions
:	1 307	300	23	30	146	:	2 018	0		Australia
:	158	69	6	19	13	:	764	0		New Zealand
:	0	0	0	0	:	:	0	0		International organisations
:	144 560	123 775	53 845	29 999	22 099	:	:	270		OECD countries
:	11 861	3 340	5 356	256	1 083	:	:	1		Central and Eastern Europe countries
:	18 103	14 518	2 364	1 198	2 312	:	41 002	1		NAFTA
:	2 841	1 340	164	878	134	:	:	4		ACP countries
:	5 983	4 138	754	944	135	:	:	0		OPEC
:	14 061	2 844	1 377	560	179	:	:	1		Mediterranean Basin
:	2 347	906	128	137	31	:	:	0		Maghreb countries
:	2 194	145	22	116	5	:	:	0		Mashrek countries
:	4 839	7 726	606	465	658	:	16 484	0		NICS1
:	846	3 444	218	235	282	:	5 949	0		NICS2A
:	5 135	2 225	180	768	281	:	:	0		NICS2LA
:	1 975	6 465	368	325	464	:	:	0		ASEAN
:	3 276	1 423	990	211	1 811	:	:	1		CIS countries
:	3 925	1 940	126	652	206	:	:	0		MERCOSUR

3.1.

Year: 1998

 Item: Goods⁽¹⁾

(Mio ECU)

Partner	Reporter	EU-15	EUR-11	BLEU	DK	D	EL	E	F
Net									
WORLD		122 704	:	6 649	3 129	69 911	-13 326	-16 596	23 437
INTRA-EU-15 (2)		96 073	:	8 946	:	26 632	-9 038	-6 708	12 114
EXTRA-EU-15		26 923	:	-2 295	:	42 631	-4 287	-10 478	13 528
EXTRA-EUR-11	:	:	:	:	:	:	:	:	:
EFTA (4 countries)		1 246	:	-2 049	:	4 083	:	-515	985
Other European countries		35 022	:	714	:	14 035	:	1 729	4 069
Czech Republic		2 481	:	98	:	925	:	63	331
Hungary		2 408	:	108	:	824	:	17	84
Poland		10 157	:	286	:	4 534	:	503	1 265
Russia		91	:	-179	:	935	:	-333	-506
Turkey		6 249	:	277	:	1 672	:	596	1 199
Africa		10 150	:	-726	:	2 829	:	-1 959	6 370
North African countries		5 788	:	-32	:	1 129	:	-343	3 274
Morocco		1 132	:	26	:	141	:	297	280
Other African countries		4 360	:	-694	:	1 700	:	-1 616	3 096
America		27 829	:	421	:	26 971	:	-604	3 080
Canada		2 245	:	4	:	1 339	:	-33	658
USA		10 444	:	777	:	18 053	:	-2 616	-547
Central American countries		6 436	:	-200	:	3 081	:	992	1 166
Mexico		4 639	:	123	:	2 659	:	285	680
South American countries		8 702	:	-160	:	4 498	:	1 053	1 802
Argentina		3 483	:	104	:	1 201	:	329	990
Brazil		2 954	:	-18	:	2 496	:	71	271
Asia		-51 267	:	-761	:	-6 795	:	-9 149	-1 432
Near and Middle East countries		19 885	:	1 826	:	7 014	:	-134	3 281
Other Near and Middle East countries		3 436	:	128	:	816	:	159	750
Other Asian countries		-71 149	:	-2 587	:	-13 809	:	-9 015	-4 713
China		-15 536	:	-174	:	-4 590	:	-2 348	-3 103
India		386	:	1 162	:	-117	:	-327	-243
Japan		-33 482	:	-2 277	:	-8 645	:	-2 572	-4 010
Oceania and Polar Regions		5 135	:	49	:	2 271	:	20	456
Australia		5 571	:	101	:	2 302	:	88	486
New Zealand		-216	:	-55	:	80	:	-55	-50
International organisations		72	:	57	:	0	:	0	0
OECD countries		105 171	:	6 003	:	53 841	:	-12 550	13 235
Central and Eastern Europe countries		23 967	:	667	:	9 471	:	699	2 541
NAFTA		17 329	:	904	:	22 050	:	-2 363	792
ACP countries		341	:	-599	:	345	:	-1 285	2 586
OPEC		2 006	:	272	:	4 840	:	-3 240	2 843
Mediterranean Basin		25 840	:	1 523	:	6 128	:	1 286	6 341
Maghreb countries		2 432	:	-168	:	319	:	-88	1 995
Mashrek countries		7 063	:	225	:	2 119	:	410	1 933
NICS1		-8 130	:	-906	:	1 355	:	-1 561	3 974
NICS2A		-9 275	:	-104	:	-1 032	:	-849	-338
NICS2LA		11 237	:	-72	:	6 560	:	898	1 982
ASEAN		-15 014	:	-246	:	-984	:	-1 945	-919
CIS countries		3 229	:	-176	:	2 903	:	-425	-190
MERCOSUR		6 738	:	93	:	3 796	:	505	1 413

(1) Concerning the implementation of the principle of consignment in the allocation of intra-EU imports of goods, see table on page 88.

(2) Net EU-15 with intra-EU-15 = Asymmetry

(Mio ECU)

IRL	I	NL	A	P	FIN	S	UK	EUI	Reporter	Partner
Net										
20 809	31 854	16 233	-3 265	-10 893	11 157	15 628	-30 698	-278		WORLD
:	16 901	36 042	-8 518	-7 470	5 071	:	-8 178	-268		INTRA-EU-15 (2)
:	14 793	-20 856	5 153	-3 547	5 886	:	-22 520	-10		EXTRA-EU-15
:	:	:	:	:	:	:	:	:		EXTRA-EUR-11
:	1 200	-174	1 257	-323	323	:	-4 037	0		EFTA (4 countries)
:	3 309	2 094	3 100	-260	2 940	:	:	-2		Other European countries
:	186	234	231	-48	108	:	216	0		Czech Republic
:	238	-170	878	11	126	:	:	0		Hungary
:	496	820	428	27	450	:	797	0		Poland
:	439	129	-173	-123	541	:	-683	0		Russia
:	607	531	198	-80	278	:	751	0		Turkey
:	1 436	262	-60	-291	511	:	1 462	-4		Africa
:	805	4	-22	-102	258	:	:	0		North African countries
:	90	48	7	27	8	:	:	0		Morocco
:	630	258	-40	-188	252	:	:	-4		Other African countries
:	4 825	-8 249	771	-406	1 104	:	-4 101	-2		America
:	280	-162	83	5	146	:	-498	0		Canada
:	2 906	-6 909	236	176	617	:	-4 658	-1		USA
:	490	74	140	-152	69	:	:	-1		Central American countries
:	202	36	125	-78	88	:	262	0		Mexico
:	1 148	-1 254	312	-435	271	:	:	-1		South American countries
:	256	-181	103	-102	73	:	:	0		Argentina
:	513	-768	125	-257	126	:	65	0		Brazil
:	3 713	-15 038	-155	-2 316	794	:	-17 940	-2		Asia
:	1 299	-710	407	-441	514	:	:	-1		Near and Middle East countries
:	217	215	77	-12	80	:	:	0		Other Near and Middle East countries
:	2 415	-14 327	-560	-1 875	280	:	:	-1		Other Asian countries
:	307	-2 047	-186	-254	600	:	-2 896	0		China
:	162	-178	13	-119	120	:	-207	0		India
:	591	-4 042	-424	-839	-988	:	-8 806	0		Japan
:	310	249	240	48	215	:	880	0		Oceania and Polar Regions
:	264	228	213	55	188	:	1 263	0		Australia
:	32	20	27	-7	35	:	-262	0		New Zealand
:	0	0	0	0	:	:	0	0		International organisations
:	24 033	26 020	-5 456	-8 842	6 539	:	:	-270		OECD countries
:	1 999	1 165	2 951	-49	1 991	:	:	-1		Central and Eastern Europe countries
:	3 388	-7 034	444	103	853	:	-4 895	-1		NAFTA
:	584	139	-15	-149	23	:	:	-4		ACP countries
:	1 191	-1 754	151	-820	525	:	:	0		OPEC
:	2 633	1 048	1 369	-187	769	:	:	-1		Mediterranean Basin
:	435	-359	-31	-13	93	:	:	0		Maghreb countries
:	438	470	169	-69	231	:	:	0		Mashrek countries
:	945	-4 392	60	-324	427	:	-7 838	0		NICS1
:	164	-2 655	-9	-187	-6	:	-3 913	0		NICS2A
:	1 068	-1 008	363	-402	316	:	:	0		NICS2LA
:	386	-4 776	104	-220	225	:	:	0		ASEAN
:	672	379	-175	-160	703	:	:	-1		CIS countries
:	820	-1 119	232	-353	202	:	:	0		MERCOSUR

3.2.

Year: 1998

Item: Services

(Mio ECU)

Partner \ Reporter	EU-15	EUR-11	BLEU	DK	D	EL	E	F
	Credit							
WORLD	514 493	:	33 054	13 207	74 370	12 298	43 763	76 789
INTRA-EU-15	276 243	:	22 074	:	38 010	7 611	31 321	37 473
EXTRA-EU-15	235 766	:	9 921	:	36 376	4 687	9 778	37 992
EXTRA-EUR-11	:	228 809	:	:	:	:	:	:
EFTA (4 countries)	35 635	28 979	2 252	:	5 597	:	3 036	7 956
Other European countries	21 773	16 753	346	:	4 842	:	646	1 299
Czech Republic	2 139	1 620	15	:	607	:	74	153
Hungary	2 165	1 695	26	:	429	:	37	75
Poland	3 562	2 742	56	:	1 018	:	65	514
Russia	3 789	2 914	71	:	806	:	117	-213
Turkey	2 796	1 992	16	:	706	:	67	514
Africa	13 762	8 523	229	:	1 919	:	349	3 279
North African countries	7 300	4 797	26	:	579	:	235	2 856
Morocco	1 712	1 062	9	:	46	:	94	681
Other African countries	6 463	3 727	204	:	1 340	:	115	423
America	99 770	65 882	5 818	:	14 498	:	4 684	15 948
Canada	5 292	2 838	122	:	436	:	188	727
USA	79 457	53 304	5 184	:	11 666	:	3 098	13 502
Central American countries	6 164	3 989	363	:	963	:	420	925
Mexico	1 760	1 374	10	:	528	:	213	326
South American countries	8 855	5 748	148	:	1 434	:	977	794
Argentina	1 842	1 141	38	:	287	:	233	175
Brazil	3 295	2 269	75	:	620	:	211	241
Asia	50 003	30 598	855	:	8 534	:	671	7 812
Near and Middle East countries	12 918	6 050	76	:	1 440	:	221	1 634
Other Near and Middle East countries	1 801	894	13	:	180	:	16	424
Other Asian countries	37 083	24 546	779	:	7 094	:	450	6 178
China	2 554	1 896	17	:	555	:	31	604
India	2 947	1 995	17	:	462	:	11	1 117
Japan	13 894	9 785	444	:	2 368	:	228	2 125
Oceania and Polar Regions	5 172	2 330	75	:	766	:	60	155
Australia	4 115	1 880	52	:	604	:	52	129
New Zealand	879	403	23	:	143	:	5	20
International organisations	3 517	3 302	346	:	196	:	333	1 543
OECD countries	429 146	328 043	30 242	:	62 613	:	38 382	63 832
Central and Eastern Europe countries	13 059	10 237	121	:	2 932	:	244	831
NAFTA	86 510	57 517	5 316	:	12 630	:	3 499	14 555
ACP countries	5 153	2 829	138	:	817	:	147	312
OPEC	11 165	7 082	69	:	1 890	:	324	1 714
Mediterranean Basin	18 022	12 074	154	:	2 293	:	514	4 227
Maghreb countries	4 892	3 222	22	:	188	:	197	2 266
Mashrek countries	2 976	2 009	13	:	431	:	43	917
NICS1	10 865	6 966	224	:	2 109	:	131	1 754
NICS2A	3 444	2 020	42	:	867	:	30	200
NICS2LA	7 761	5 385	128	:	1 625	:	757	833
ASEAN	7 801	5 004	140	:	1 865	:	84	749
CIS countries	4 894	3 789	72	:	1 154	:	126	3
MERCOSUR	5 380	3 575	126	:	961	:	481	401

(Mio ECU)

IRL	I	NL	A	P	FIN	S	UK	EUI	Reporter / Partner	
									Reporter	Partner
Credit										
5 985	59 977	47 167	28 851	7 676	6 042	16 187	88 804	259		WORLD
:	32 097	27 474	18 375	5 554	3 746	:	31 607	236		INTRA-EU-15
:	27 717	19 388	10 401	2 022	2 281	:	57 197	23		EXTRA-EU-15
:	:	:	:	:	:	:	:	:		EXTRA-EUR-11
:	4 079	2 912	2 217	312	329	:	4 179	4		EFTA (4 countries)
:	3 569	1 085	3 519	69	1 098	:	:	1		Other European countries
:	129	85	493	2	35	:	273	0		Czech Republic
:	153	124	802	4	18	:	:	0		Hungary
:	405	157	424	9	44	:	367	0		Poland
:	930	191	310	3	662	:	516	0		Russia
:	333	105	186	4	15	:	415	0		Turkey
:	1 241	763	254	296	17	:	3 786	0		Africa
:	773	106	131	12	4	:	:	0		North African countries
:	184	14	5	8	0	:	:	0		Morocco
:	468	657	123	283	13	:	:	0		Other African countries
:	10 836	8 610	2 777	1 229	609	:	26 604	1		America
:	425	491	213	166	23	:	2 036	0		Canada
:	8 803	6 847	2 297	741	563	:	20 853	1		USA
:	501	563	122	25	16	:	:	0		Central American countries
:	164	73	28	5	1	:	219	0		Mexico
:	1 107	708	145	296	3	:	:	0		South American countries
:	292	58	25	3	1	:	:	0		Argentina
:	517	240	73	231	1	:	550	0		Brazil
:	5 912	4 834	1 347	93	131	:	15 650	18		Asia
:	1 308	913	337	12	1	:	:	18		Near and Middle East countries
:	145	67	34	1	0	:	:	0		Other Near and Middle East countries
:	4 604	3 920	1 009	81	129	:	:	0		Other Asian countries
:	371	108	164	2	17	:	393	0		China
:	160	154	49	2	-2	:	718	0		India
:	2 806	1 321	253	46	109	:	3 316	0		Japan
:	511	562	133	22	12	:	2 552	0		Oceania and Polar Regions
:	452	413	121	20	9	:	1 990	0		Australia
:	48	144	12	1	2	:	439	0		New Zealand
:	31	621	155	0	:	:	50	0		International organisations
:	50 045	40 390	25 409	6 865	4 890	:	:	241		OECD countries
:	2 039	631	2 850	19	405	:	:	0		Central and Eastern Europe countries
:	9 392	7 412	2 538	912	588	:	23 108	1		NAFTA
:	434	581	55	246	11	:	:	0		ACP countries
:	1 337	1 172	408	62	-2	:	:	0		OPEC
:	2 842	662	1 111	36	30	:	:	18		Mediterranean Basin
:	416	34	36	11	0	:	:	0		Maghreb countries
:	350	126	94	1	4	:	:	0		Mashrek countries
:	862	1 439	325	10	4	:	2 861	0		NICS1
:	254	516	82	1	0	:	1 169	0		NICS2A
:	1 063	465	138	244	6	:	:	0		NICS2LA
:	511	1 321	273	5	-10	:	:	0		ASEAN
:	992	275	435	4	675	:	:	0		CIS countries
:	839	335	102	236	2	:	:	0		MERCOSUR

3.2.

Year: 1998

Item: Services

(Mio ECU)

Partner \ Reporter	EU-15	EUR-11	BLEU	DK	D	EL	E	F
	Debit							
WORLD	499 948	:	30 708	13 666	112 813	4 591	24 863	59 952
INTRA-EU-15	274 676	:	20 241	:	61 899	2 415	14 967	29 809
EXTRA-EU-15	223 180	:	9 295	:	50 649	2 176	9 683	29 699
EXTRA-EUR-11	:	227 673	:	:	:	:	:	:
EFTA (4 countries)	31 498	26 855	2 117	:	8 778	:	1 663	3 697
Other European countries	25 533	21 425	868	:	8 504	:	785	1 605
Czech Republic	2 309	1 929	25	:	793	:	72	123
Hungary	2 296	1 917	21	:	643	:	75	108
Poland	3 095	2 614	68	:	1 592	:	35	146
Russia	3 822	3 179	74	:	1 343	:	91	337
Turkey	4 613	3 667	245	:	1 837	:	82	405
Africa	16 190	12 665	379	:	3 495	:	575	4 145
North African countries	8 522	6 857	254	:	1 918	:	383	2 241
Morocco	2 285	1 850	58	:	236	:	169	965
Other African countries	7 668	5 808	125	:	1 577	:	191	1 904
America	98 492	73 767	4 758	:	18 204	:	5 493	14 146
Canada	5 239	3 606	127	:	889	:	136	750
USA	77 740	58 443	4 272	:	14 438	:	4 210	11 943
Central American countries	7 693	5 325	250	:	1 372	:	500	750
Mexico	1 600	1 234	39	:	336	:	130	187
South American countries	7 818	5 892	108	:	1 504	:	647	704
Argentina	1 265	951	16	:	227	:	185	130
Brazil	3 106	2 534	48	:	675	:	150	268
Asia	41 828	29 817	1 028	:	10 764	:	1 081	4 649
Near and Middle East countries	7 937	5 279	149	:	1 585	:	208	1 025
Other Near and Middle East countries	1 197	871	35	:	254	:	33	229
Other Asian countries	33 890	24 538	879	:	9 179	:	873	3 625
China	3 114	2 313	56	:	745	:	135	313
India	2 208	1 365	39	:	505	:	38	204
Japan	8 459	5 858	289	:	1 747	:	269	995
Oceania and Polar Regions	4 040	2 062	34	:	796	:	55	342
Australia	3 223	1 692	27	:	664	:	43	296
New Zealand	597	251	1	:	99	:	8	38
International organisations	2 001	1 749	111	:	109	:	30	1 114
OECD countries	416 368	323 006	27 463	:	94 093	:	21 735	48 738
Central and Eastern Europe countries	13 380	11 268	148	:	4 434	:	254	604
NAFTA	84 580	63 284	4 438	:	15 663	:	4 477	12 879
ACP countries	7 924	5 946	126	:	1 503	:	256	1 812
OPEC	9 776	6 603	133	:	1 937	:	337	1 447
Mediterranean Basin	21 184	17 105	928	:	5 789	:	628	3 352
Maghreb countries	6 201	4 972	203	:	1 229	:	317	2 083
Mashrek countries	2 753	2 282	86	:	832	:	68	354
NICS1	10 993	8 603	421	:	3 069	:	259	1 350
NICS2A	4 128	2 994	37	:	1 297	:	88	426
NICS2LA	6 820	5 276	116	:	1 405	:	527	642
ASEAN	9 335	7 042	155	:	2 936	:	239	1 017
CIS countries	6 193	4 791	80	:	2 463	:	111	395
MERCOSUR	4 650	3 723	66	:	948	:	399	425

									(Mio ECU)	
IRL	I	NL	A	P	FIN	S	UK	EUI	Reporter	Partner
Debit										
17 844	56 395	42 492	26 881	6 267	6 972	19 540	70 690	5 976		WORLD
:	28 764	25 455	17 081	4 424	3 961	:	32 896	5 810		INTRA-EU-15
:	27 360	16 940	9 785	1 793	2 949	:	37 794	166		EXTRA-EU-15
:	:	:	:	:	:	:	:	:		EXTRA-EUR-11
:	3 914	2 653	1 983	255	355	:	2 280	55		EFTA (4 countries)
:	3 070	1 424	2 768	91	1 088	:	:	25		Other European countries
:	199	90	461	5	35	:	171	1		Czech Republic
:	223	75	609	7	34	:	:	3		Hungary
:	185	146	213	5	50	:	185	2		Poland
:	319	185	140	12	468	:	291	4		Russia
:	467	218	170	15	22	:	614	1		Turkey
:	1 912	779	225	219	39	:	2 185	26		Africa
:	1 217	240	148	51	11	:	:	3		North African countries
:	255	32	12	14	3	:	:	1		Morocco
:	694	539	78	168	28	:	:	23		Other African countries
:	13 067	8 410	3 597	1 045	1 004	:	18 763	31		America
:	384	538	394	77	130	:	1 345	2		Canada
:	9 346	6 697	3 059	750	788	:	14 891	14		USA
:	1 663	755	90	31	39	:	:	6		Central American countries
:	394	36	13	9	4	:	263	1		Mexico
:	1 675	421	54	187	49	:	:	10		South American countries
:	243	37	7	5	5	:	:	2		Argentina
:	843	94	30	149	20	:	194	1		Brazil
:	4 463	3 243	1 134	163	379	:	7 776	27		Asia
:	1 124	516	133	21	43	:	:	7		Near and Middle East countries
:	155	74	26	3	10	:	:	3		Other Near and Middle East countries
:	3 339	2 726	1 001	143	335	:	:	20		Other Asian countries
:	437	84	91	13	86	:	319	1		China
:	321	87	26	11	10	:	653	2		India
:	623	666	332	46	97	:	1 413	10		Japan
:	422	167	73	20	46	:	1 807	2		Oceania and Polar Regions
:	321	137	62	17	42	:	1 400	1		Australia
:	43	29	11	1	3	:	316	0		New Zealand
:	-2	265	3	0	:	:	93	0		International organisations
:	44 993	36 948	24 341	5 615	5 533	:	:	5 895		OECD countries
:	1 766	525	2 243	25	580	:	:	17		Central and Eastern Europe countries
:	10 123	7 269	3 466	835	922	:	16 500	16		NAFTA
:	1 005	538	86	142	24	:	:	26		ACP countries
:	1 368	507	103	51	37	:	:	4		OPEC
:	3 211	979	1 140	97	65	:	:	15		Mediterranean Basin
:	691	50	78	27	7	:	:	2		Maghreb countries
:	512	214	82	23	7	:	:	3		Mashrek countries
:	998	1 350	366	30	87	:	1 422	2		NICS1
:	433	284	135	16	31	:	789	2		NICS2A
:	1 608	233	52	166	38	:	:	5		NICS2LA
:	766	1 067	247	22	73	:	:	4		ASEAN
:	463	286	228	15	482	:	:	7		CIS countries
:	1 143	148	39	156	28	:	:	4		MERCOSUR

3.2.

Year: 1998

Item: Services

(Mio ECU)

Partner \ Reporter	EU-15	EUR-11	BLEU	DK	D	EL	E	F
	Net							
WORLD	14 545	:	2 346	-459	-38 442	7 707	18 900	16 837
INTRA-EU-15 (1)	1 567	:	1 833	:	-23 890	5 196	16 354	7 664
EXTRA-EU-15	12 586	:	626	:	-14 273	2 511	96	8 293
EXTRA-EUR-11	:	1 136	:	:	:	:	:	:
EFTA (4 countries)	4 137	2 124	135	:	-3 181	:	1 372	4 259
Other European countries	-3 759	-4 672	-522	:	-3 662	:	-139	-306
Czech Republic	-170	-309	-10	:	-186	:	2	30
Hungary	-131	-222	5	:	-215	:	-38	-33
Poland	466	128	-12	:	-573	:	30	368
Russia	-33	-265	-4	:	-537	:	26	-550
Turkey	-1 818	-1 675	-229	:	-1 130	:	-15	109
Africa	-2 429	-4 142	-150	:	-1 576	:	-225	-867
North African countries	-1 222	-2 060	-228	:	-1 339	:	-149	615
Morocco	-573	-788	-49	:	-190	:	-75	-283
Other African countries	-1 205	-2 081	78	:	-237	:	-77	-1 482
America	1 278	-7 885	1 060	:	-3 706	:	-809	1 802
Canada	53	-768	-5	:	-453	:	52	-23
USA	1 717	-5 139	912	:	-2 773	:	-1 112	1 560
Central American countries	-1 530	-1 836	113	:	-408	:	-79	176
Mexico	160	140	-29	:	192	:	83	140
South American countries	1 037	-143	40	:	-71	:	330	90
Argentina	577	190	22	:	60	:	48	45
Brazil	189	-265	28	:	-55	:	61	-27
Asia	8 175	781	-173	:	-2 230	:	-411	3 163
Near and Middle East countries	4 981	772	-72	:	-146	:	13	609
Other Near and Middle East countries	604	23	-22	:	-74	:	-17	195
Other Asian countries	3 193	8	-100	:	-2 085	:	-423	2 553
China	-560	-417	-39	:	-190	:	-104	291
India	740	631	-22	:	-44	:	-26	914
Japan	5 435	3 928	155	:	620	:	-41	1 130
Oceania and Polar Regions	1 132	268	42	:	-30	:	5	-187
Australia	892	188	25	:	-60	:	9	-168
New Zealand	282	152	22	:	44	:	-3	-18
International organisations	1 516	1 553	234	:	87	:	303	429
OECD countries	12 778	5 038	2 780	:	-31 480	:	16 647	15 095
Central and Eastern Europe countries	-322	-1 031	-27	:	-1 502	:	-9	227
NAFTA	1 930	-5 767	878	:	-3 033	:	-978	1 676
ACP countries	-2 771	-3 117	12	:	-686	:	-109	-1 501
OPEC	1 390	479	-65	:	-48	:	-13	267
Mediterranean Basin	-3 162	-5 031	-774	:	-3 496	:	-114	874
Maghreb countries	-1 309	-1 750	-181	:	-1 041	:	-121	182
Mashrek countries	223	-273	-73	:	-401	:	-25	563
NICS1	-128	-1 637	-197	:	-960	:	-128	403
NICS2A	-684	-974	5	:	-430	:	-59	-227
NICS2LA	941	108	12	:	220	:	230	191
ASEAN	-1 534	-2 038	-15	:	-1 071	:	-155	-268
CIS countries	-1 299	-1 002	-8	:	-1 309	:	15	-392
MERCOSUR	730	-148	61	:	13	:	82	-24

(1) Net EU-15 with intra-EU-15 = Asymmetry

									(Mio ECU)	
IRL	I	NL	A	P	FIN	S	UK	EUI	Reporter	Partner
Net										
-11 859	3 582	4 675	1 970	1 409	-930	-3 353	18 114	-5 717		WORLD
:	3 333	2 019	1 294	1 130	-214	:	-1 289	-5 574		INTRA-EU-15 (1)
:	357	2 447	616	228	-668	:	19 403	-143		EXTRA-EU-15
:	:	:	:	:	:	:	:	:		EXTRA-EUR-11
:	166	259	234	58	-26	:	1 900	-51		EFTA (4 countries)
:	498	-339	751	-21	10	:	:	-25		Other European countries
:	-70	-5	32	-3	1	:	102	-1		Czech Republic
:	-69	49	193	-3	-16	:	:	-3		Hungary
:	220	11	212	3	-6	:	182	-2		Poland
:	611	6	170	-9	193	:	225	-4		Russia
:	-134	-113	16	-11	-7	:	-198	-1		Turkey
:	-671	-16	29	76	-23	:	1 601	-26		Africa
:	-445	-134	-17	-39	-7	:	:	-3		North African countries
:	-72	-18	-7	-6	-3	:	:	-1		Morocco
:	-226	118	45	115	-15	:	:	-23		Other African countries
:	-2 230	200	-820	184	-396	:	7 841	-30		America
:	41	-47	-181	90	-107	:	690	-2		Canada
:	-543	151	-761	-9	-224	:	5 962	-13		USA
:	-1 161	-192	32	-6	-23	:	:	-6		Central American countries
:	-230	38	15	-4	-3	:	-44	-1		Mexico
:	-567	287	91	109	-46	:	:	-10		South American countries
:	49	21	18	-2	-4	:	:	-2		Argentina
:	-326	146	43	83	-19	:	356	-1		Brazil
:	1 449	1 591	213	-70	-249	:	7 874	-9		Asia
:	185	397	204	-9	-42	:	:	11		Near and Middle East countries
:	-10	-8	8	-2	-10	:	:	-3		Other Near and Middle East countries
:	1 265	1 193	8	-62	-206	:	:	-20		Other Asian countries
:	-66	24	72	-10	-69	:	74	-1		China
:	-161	67	23	-9	-12	:	65	-2		India
:	2 182	655	-79	1	12	:	1 903	-10		Japan
:	89	395	60	3	-34	:	745	-2		Oceania and Polar Regions
:	131	276	60	3	-33	:	590	-1		Australia
:	6	115	1	0	-1	:	123	0		New Zealand
:	33	356	152	0	:	:	-43	0		International organisations
:	5 052	3 442	1 068	1 251	-642	:	:	-5 654		OECD countries
:	273	106	608	-7	-176	:	:	-17		Central and Eastern Europe countries
:	-731	143	-929	77	-334	:	6 608	-16		NAFTA
:	-571	43	-32	103	-13	:	:	-26		ACP countries
:	-31	664	305	11	-39	:	:	-4		OPEC
:	-369	-317	-29	-61	-35	:	:	3		Mediterranean Basin
:	-276	-16	-43	-16	-7	:	:	-2		Maghreb countries
:	-162	-88	12	-22	-3	:	:	-3		Mashrek countries
:	-137	88	-41	-20	-83	:	1 438	-2		NICS1
:	-178	232	-53	-15	-30	:	380	-2		NICS2A
:	-545	231	86	78	-32	:	:	-5		NICS2LA
:	-256	254	26	-17	-83	:	:	-4		ASEAN
:	529	-11	207	-11	193	:	:	-7		CIS countries
:	-304	187	64	80	-26	:	:	-4		MERCOSUR

3.3.
Year: 1998
Item: Income

(Mio ECU)

Partner \ Reporter	EU-15	EUR-11	BLEU	DK	D	EL	E	F
	Credit							
WORLD	506 952	:	53 299	16 199	70 685	1 235	12 965	58 289
INTRA-EU-15	283 897	:	37 906	:	40 174	786	3 303	32 602
EXTRA-EU-15	219 703	:	15 037	:	29 088	449	1 468	24 587
EXTRA-EUR-11	:	:	:	:	:	:	:	:
EFTA (4 countries)	19 830	:	1 399	:	3 768	:	51	2 491
Other European countries	12 550	:	653	:	3 280	:	38	1 028
Czech Republic	1 030	:	45	:	200	:	2	93
Hungary	1 330	:	52	:	287	:	8	64
Poland	1 295	:	26	:	352	:	1	88
Russia	3 548	:	120	:	1 417	:	1	392
Turkey	2 051	:	181	:	509	:	1	267
Africa	8 330	:	203	:	1 054	:	58	2 300
North African countries	3 364	:	54	:	342	:	32	794
Morocco	930	:	7	:	28	:	19	356
Other African countries	4 965	:	149	:	711	:	26	1 506
America	111 949	:	9 892	:	15 079	:	1 280	13 170
Canada	6 146	:	619	:	1 081	:	18	428
USA	82 079	:	6 951	:	9 709	:	654	9 656
Central American countries	11 903	:	1 626	:	2 125	:	143	1 842
Mexico	2 097	:	149	:	458	:	62	331
South American countries	11 819	:	697	:	2 164	:	466	1 245
Argentina	3 284	:	216	:	780	:	93	269
Brazil	4 300	:	335	:	923	:	78	756
Asia	41 162	:	2 099	:	3 712	:	36	4 647
Near and Middle East countries	4 899	:	113	:	550	:	2	610
Other Near and Middle East countries	866	:	6	:	142	:	1	132
Other Asian countries	36 264	:	1 986	:	3 161	:	34	4 037
China	1 434	:	39	:	313	:	9	321
India	1 026	:	32	:	180	:	1	68
Japan	16 494	:	978	:	1 160	:	8	1 491
Oceania and Polar Regions	6 172	:	381	:	592	:	3	318
Australia	4 976	:	331	:	527	:	2	284
New Zealand	884	:	50	:	57	:	1	28
International organisations	4 297	:	409	:	1 604	:	2	632
OECD countries	422 736	:	48 757	:	58 614	:	4 110	48 029
Central and Eastern Europe countries	5 705	:	169	:	1 132	:	14	328
NAFTA	90 324	:	7 718	:	11 248	:	734	10 414
ACP countries	6 187	:	84	:	527	:	35	1 518
OPEC	9 400	:	186	:	859	:	158	1 187
Mediterranean Basin	8 830	:	313	:	1 414	:	38	1 269
Maghreb countries	2 349	:	44	:	154	:	30	706
Mashrek countries	1 448	:	16	:	221	:	2	212
NICS1	12 878	:	786	:	770	:	4	1 642
NICS2A	2 250	:	71	:	298	:	4	221
NICS2LA	10 388	:	755	:	2 247	:	251	1 344
ASEAN	7 408	:	361	:	548	:	11	1 054
CIS countries	3 831	:	131	:	1 548	:	2	417
MERCOSUR	7 829	:	552	:	1 746	:	181	1 044

									(Mio ECU)	
IRL	I	NL	A	P	FIN	S	UK	EUI	Reporter	Partner
Credit										
8 870	45 718	32 493	9 619	4 525	3 661	14 766	164 635	10 100		WORLD
:	34 117	19 426	4 786	2 969	2 853	:	66 287	9 261		INTRA-EU-15
:	11 385	12 960	4 469	1 462	807	:	98 348	839		EXTRA-EU-15
:	:	:	:	:	:	:	:	:		EXTRA-EUR-11
:	1 548	971	294	83	100	:	7 064	47		EFTA (4 countries)
:	322	1 060	1 289	32	36	:	:	306		Other European countries
:	14	83	179	0	2	:	173	39		Czech Republic
:	9	200	274	9	1	:	:	44		Hungary
:	17	88	105	0	7	:	200	42		Poland
:	104	126	309	4	-4	:	785	0		Russia
:	22	315	48	1	0	:	370	18		Turkey
:	159	357	166	83	3	:	2 526	230		Africa
:	67	68	70	4	1	:	:	164		North African countries
:	7	8	4	3	0	:	:	35		Morocco
:	93	290	96	80	2	:	:	66		Other African countries
:	7 535	7 544	1 920	1 132	541	:	47 747	174		America
:	123	369	156	11	23	:	2 982	1		Canada
:	6 484	6 171	1 378	510	460	:	35 706	126		USA
:	400	603	198	459	49	:	:	25		Central American countries
:	115	34	15	14	1	:	769	4		Mexico
:	528	401	189	152	7	:	:	21		South American countries
:	202	210	68	2	1	:	:	8		Argentina
:	220	109	85	119	4	:	1 274	5		Brazil
:	1 081	2 512	593	108	106	:	23 154	78		Asia
:	204	225	133	7	5	:	:	32		Near and Middle East countries
:	18	128	8	0	0	:	:	28		Other Near and Middle East countries
:	877	2 286	461	101	101	:	:	46		Other Asian countries
:	32	39	60	0	5	:	398	2		China
:	66	25	17	0	1	:	449	0		India
:	171	728	74	23	21	:	11 163	36		Japan
:	67	316	53	4	17	:	4 182	5		Oceania and Polar Regions
:	48	242	48	4	15	:	3 277	0		Australia
:	17	66	5	0	2	:	628	0		New Zealand
:	670	200	154	19	:	:	402	0		International organisations
:	42 698	28 750	7 334	3 625	3 495	:	:	9 531		OECD countries
:	127	474	847	11	39	:	:	263		Central and Eastern Europe countries
:	6 722	6 574	1 549	535	485	:	39 457	131		NAFTA
:	100	340	102	90	1	:	:	79		ACP countries
:	139	325	214	7	13	:	:	64		OPEC
:	171	580	368	16	3	:	:	259		Mediterranean Basin
:	30	18	63	4	1	:	:	115		Maghreb countries
:	33	178	11	0	0	:	:	74		Mashrek countries
:	223	1 139	208	11	44	:	7 213	0		NICS1
:	21	193	39	1	18	:	1 171	6		NICS2A
:	547	362	177	135	7	:	:	21		NICS2LA
:	133	867	182	4	66	:	:	7		ASEAN
:	109	133	331	5	-4	:	:	18		CIS countries
:	426	334	155	125	6	:	:	13		MERCOSUR

3.3.

Year: 1998

Item: Income

(Mio ECU)

Partner	Reporter	EU-15	EUR-11	BLEU	DK	D	EL	E	F
Debit									
WORLD		525 339	:	47 609	19 495	78 872	2 667	19 679	54 711
INTRA-EU-15		300 041	:	32 786	:	52 056	1 040	10 565	34 538
EXTRA-EU-15		223 693	:	14 569	:	26 815	1 626	2 020	19 982
EXTRA-EUR-11		:	:	:	:	:	:	:	:
EFTA (4 countries)		37 085	:	3 664	:	6 444	:	495	5 702
Other European countries		9 687	:	359	:	3 019	:	19	343
Czech Republic		928	:	23	:	264	:	1	34
Hungary		623	:	25	:	47	:	1	10
Poland		2 631	:	16	:	1 775	:	1	26
Russia		1 209	:	28	:	218	:	3	123
Turkey		1 286	:	25	:	334	:	1	35
Africa		5 398	:	135	:	386	:	40	370
North African countries		2 613	:	47	:	274	:	20	235
Morocco		627	:	12	:	18	:	17	70
Other African countries		2 784	:	88	:	113	:	21	135
America		109 451	:	8 560	:	10 019	:	1 293	10 146
Canada		3 347	:	336	:	545	:	4	133
USA		90 596	:	6 711	:	7 598	:	1 221	8 432
Central American countries		10 374	:	1 338	:	1 479	:	27	1 329
Mexico		647	:	47	:	29	:	10	43
South American countries		5 133	:	176	:	398	:	42	252
Argentina		851	:	27	:	46	:	9	71
Brazil		1 546	:	112	:	195	:	11	93
Asia		35 437	:	1 521	:	5 777	:	157	2 793
Near and Middle East countries		6 502	:	210	:	1 626	:	30	603
Other Near and Middle East countries		878	:	71	:	144	:	2	123
Other Asian countries		28 936	:	1 312	:	4 151	:	127	2 191
China		1 172	:	29	:	83	:	1	50
India		991	:	20	:	90	:	1	24
Japan		11 485	:	778	:	2 134	:	118	1 156
Oceania and Polar Regions		4 800	:	232	:	89	:	7	45
Australia		4 208	:	221	:	44	:	7	99
New Zealand		608	:	9	:	5	:	1	41
International organisations		4 060	:	96	:	1 080	:	9	584
OECD countries		453 032	:	44 457	:	71 103	:	12 411	50 217
Central and Eastern Europe countries		5 902	:	105	:	2 400	:	5	119
NAFTA		94 591	:	7 094	:	8 172	:	1 234	8 608
ACP countries		5 181	:	138	:	207	:	26	80
OPEC		9 456	:	100	:	1 394	:	30	293
Mediterranean Basin		6 550	:	220	:	1 074	:	29	488
Maghreb countries		1 702	:	29	:	84	:	19	145
Mashrek countries		1 289	:	88	:	311	:	3	208
NICS1		11 100	:	424	:	1 704	:	5	882
NICS2A		1 321	:	42	:	76	:	1	69
NICS2LA		3 825	:	200	:	351	:	34	248
ASEAN		6 722	:	318	:	686	:	4	479
CIS countries		1 429	:	34	:	243	:	3	133
MERCOSUR		2 533	:	155	:	259	:	22	171

									(Mio ECU)	
IRL	I	NL	A	P	FIN	S	UK	EUI	Reporter	Partner
Debit										
18 426	56 785	29 484	10 702	5 048	6 336	19 891	142 203	13 451		WORLD
:	42 841	16 950	6 254	3 522	4 899	:	47 647	11 824		INTRA-EU-15
:	13 066	12 514	4 338	1 381	1 435	:	94 556	1 627		EXTRA-EU-15
:	:	:	:	:	:	:	:	:		EXTRA-EUR-11
:	1 137	3 120	1 506	144	241	:	10 597	349		EFTA (4 countries)
:	352	602	421	18	32	:	:	3		Other European countries
:	16	31	83	0	5	:	143	1		Czech Republic
:	31	4	46	1	0	:	:	1		Hungary
:	15	37	25	0	2	:	273	0		Poland
:	21	34	26	0	6	:	201	0		Russia
:	6	134	21	0	0	:	201	0		Turkey
:	133	287	49	46	3	:	1 759	10		Africa
:	56	104	40	2	1	:	:	0		North African countries
:	4	8	13	2	0	:	:	0		Morocco
:	77	183	8	44	1	:	:	10		Other African countries
:	8 676	6 732	1 514	902	951	:	49 884	968		America
:	117	130	27	5	37	:	1 546	9		Canada
:	8 213	4 715	1 349	477	855	:	42 860	958		USA
:	271	1 737	102	341	58	:	:	1		Central American countries
:	11	4	0	18	0	:	297	0		Mexico
:	76	150	36	79	0	:	:	1		South American countries
:	30	19	2	1	0	:	:	0		Argentina
:	16	71	20	70	0	:	333	0		Brazil
:	1 330	1 383	467	267	207	:	14 231	297		Asia
:	148	215	114	2	7	:	:	1		Near and Middle East countries
:	18	48	45	0	2	:	:	0		Other Near and Middle East countries
:	1 182	1 168	353	265	200	:	:	296		Other Asian countries
:	12	10	3	2	0	:	158	0		China
:	29	39	11	0	0	:	470	0		India
:	483	450	264	99	139	:	3 631	295		Japan
:	42	39	355	2	0	:	3 718	0		Oceania and Polar Regions
:	31	24	354	1	0	:	3 218	0		Australia
:	6	8	0	1	0	:	491	0		New Zealand
:	1 393	351	27	2	:	:	219	0		International organisations
:	52 897	25 527	9 878	4 269	6 190	:	:	13 436		OECD countries
:	262	140	273	3	24	:	:	3		Central and Eastern Europe countries
:	8 340	4 849	1 377	501	892	:	44 704	967		NAFTA
:	64	213	51	56	1	:	:	3		ACP countries
:	86	287	65	8	2	:	:	0		OPEC
:	149	362	225	16	5	:	:	1		Mediterranean Basin
:	16	35	26	2	1	:	:	0		Maghreb countries
:	27	116	55	0	0	:	:	0		Mashrek countries
:	250	479	72	8	58	:	5 610	0		NICS1
:	15	68	1	0	0	:	470	0		NICS2A
:	65	116	35	88	0	:	:	0		NICS2LA
:	177	277	37	5	51	:	:	1		ASEAN
:	28	45	31	0	8	:	:	1		CIS countries
:	47	106	22	71	0	:	:	0		MERCOSUR

3.3.
Year: 1998
Item: Income

(Mio ECU)

Partner \ Reporter	EU-15	EUR-11	BLEU	DK	D	EL	E	F
	Net							
WORLD	-18 387	:	5 690	-3 296	-8 188	-1 432	-6 714	3 578
INTRA-EU-15 (1)	-16 144	:	5 120	:	-11 883	-254	-7 262	-1 936
EXTRA-EU-15	-3 990	:	469	:	2 274	-1 177	-552	4 604
EXTRA-EUR-11	:	:	:	:	:	:	:	:
EFTA (4 countries)	-17 255	:	-2 265	:	-2 677	:	-444	-3 211
Other European countries	2 863	:	295	:	261	:	20	685
Czech Republic	102	:	22	:	-63	:	1	59
Hungary	707	:	27	:	240	:	7	54
Poland	-1 336	:	10	:	-1 422	:	0	62
Russia	2 339	:	92	:	1 198	:	-2	270
Turkey	765	:	156	:	175	:	-1	232
Africa	2 932	:	68	:	668	:	18	1 930
North African countries	751	:	7	:	68	:	12	559
Morocco	303	:	-5	:	10	:	2	286
Other African countries	2 182	:	61	:	599	:	6	1 371
America	2 498	:	1 332	:	5 060	:	-13	3 025
Canada	2 799	:	283	:	536	:	14	295
USA	-8 517	:	239	:	2 112	:	-567	1 224
Central American countries	1 529	:	288	:	646	:	116	513
Mexico	1 451	:	102	:	429	:	52	288
South American countries	6 686	:	521	:	1 766	:	424	993
Argentina	2 433	:	190	:	734	:	84	197
Brazil	2 755	:	222	:	728	:	67	663
Asia	5 724	:	578	:	-2 065	:	-121	1 853
Near and Middle East countries	-1 603	:	-96	:	-1 076	:	-28	7
Other Near and Middle East countries	-12	:	-65	:	-2	:	-2	9
Other Asian countries	7 328	:	674	:	-990	:	-93	1 846
China	262	:	10	:	231	:	8	271
India	35	:	12	:	90	:	0	44
Japan	5 010	:	201	:	-974	:	-110	334
Oceania and Polar Regions	1 372	:	149	:	503	:	-4	274
Australia	768	:	109	:	483	:	-5	185
New Zealand	276	:	41	:	53	:	0	-13
International organisations	238	:	313	:	524	:	-7	48
OECD countries	-30 296	:	4 300	:	-12 489	:	-8 301	-2 188
Central and Eastern Europe countries	-197	:	64	:	-1 268	:	10	208
NAFTA	-4 268	:	625	:	3 075	:	-500	1 807
ACP countries	1 006	:	-54	:	320	:	9	1 438
OPEC	-56	:	85	:	-535	:	128	894
Mediterranean Basin	2 280	:	92	:	340	:	9	781
Maghreb countries	647	:	15	:	70	:	11	561
Mashrek countries	159	:	-72	:	-89	:	-1	4
NICS1	1 778	:	361	:	-934	:	-1	759
NICS2A	929	:	29	:	222	:	3	152
NICS2LA	6 563	:	555	:	1 896	:	217	1 096
ASEAN	686	:	44	:	-138	:	6	575
CIS countries	2 402	:	97	:	1 305	:	-1	284
MERCOSUR	5 296	:	397	:	1 487	:	160	873

(1) Net EU-15 with intra-EU-15 = Asymmetry

(Mio ECU)

IRL	I	NL	A	P	FIN	S	UK	EUI	Reporter	Partner
Net										
-9 556	-11 067	3 008	-1 083	-524	-2 674	-5 126	22 432	-3 351		WORLD
:	-8 724	2 476	-1 468	-553	-2 045	:	18 640	-2 564		INTRA-EU-15 (1)
:	-1 680	446	131	81	-628	:	3 792	-788		EXTRA-EU-15
:	:	:	:	:	:	:	:	:		EXTRA-EUR-11
:	410	-2 149	-1 212	-60	-140	:	-3 533	-302		EFTA (4 countries)
:	-30	459	868	14	4	:	:	303		Other European countries
:	-2	53	95	0	-3	:	30	38		Czech Republic
:	-22	196	228	8	1	:	:	43		Hungary
:	2	52	80	0	5	:	-74	42		Poland
:	83	92	283	3	-10	:	584	0		Russia
:	16	181	27	1	0	:	169	18		Turkey
:	26	70	117	37	0	:	767	220		Africa
:	10	-37	30	2	0	:	:	164		North African countries
:	4	0	-9	2	0	:	:	35		Morocco
:	16	107	88	35	1	:	:	57		Other African countries
:	-1 141	812	406	229	-410	:	-2 136	-794		America
:	6	239	128	5	-14	:	1 435	-8		Canada
:	-1 729	1 456	29	33	-395	:	-7 154	-832		USA
:	130	-1 135	95	119	-9	:	:	25		Central American countries
:	104	30	15	-4	1	:	472	4		Mexico
:	452	251	153	73	7	:	:	21		South American countries
:	172	192	66	1	1	:	:	8		Argentina
:	204	38	66	49	4	:	942	5		Brazil
:	-249	1 129	126	-159	-100	:	8 923	-219		Asia
:	56	10	19	5	-2	:	:	32		Near and Middle East countries
:	0	80	-37	0	-2	:	:	28		Other Near and Middle East countries
:	-305	1 119	108	-164	-98	:	:	-251		Other Asian countries
:	20	29	57	-2	5	:	239	2		China
:	37	-14	6	0	1	:	-21	0		India
:	-312	278	-190	-75	-118	:	7 532	-260		Japan
:	24	277	-302	3	17	:	464	5		Oceania and Polar Regions
:	18	218	-306	3	15	:	59	0		Australia
:	11	58	5	0	2	:	137	0		New Zealand
:	-724	-152	127	17	:	:	183	0		International organisations
:	-10 199	3 223	-2 545	-644	-2 695	:	:	-3 905		OECD countries
:	-135	334	574	8	15	:	:	261		Central and Eastern Europe countries
:	-1 619	1 726	173	34	-407	:	-5 247	-836		NAFTA
:	36	126	52	34	0	:	:	76		ACP countries
:	52	38	149	-1	11	:	:	64		OPEC
:	22	217	143	0	-2	:	:	258		Mediterranean Basin
:	14	-17	37	2	0	:	:	115		Maghreb countries
:	7	62	-44	0	0	:	:	73		Mashrek countries
:	-27	660	136	3	-14	:	1 603	0		NICS1
:	7	125	38	1	18	:	701	6		NICS2A
:	483	246	142	46	7	:	:	20		NICS2LA
:	-44	590	145	-1	15	:	:	6		ASEAN
:	80	88	300	5	-12	:	:	18		CIS countries
:	378	227	133	54	6	:	:	13		MERCOSUR

3.4.

Year: 1998

Item: Current Transfers

(Mio ECU)

Partner	Reporter	EU-15	EUR-11	BLEU	DK	D	EL	E	F
Credit									
WORLD		201 094	:	6 223	3 105	14 474	5 008	11 484	18 566
INTRA-EU-15		173 863	:	5 232	:	11 335	3 618	9 704	15 326
EXTRA-EU-15		26 956	:	905	:	3 302	1 389	1 724	3 163
EXTRA-EUR-11	:	:	:	:	:	:	:	:	:
EFTA (4 countries)		6 928	:	213	:	893	:	599	1 447
Other European countries		1 854	:	27	:	812	:	68	162
Czech Republic		223	:	1	:	118	:	1	43
Hungary		123	:	3	:	18	:	2	9
Poland		684	:	13	:	549	:	2	23
Russia		170	:	4	:	29	:	6	17
Turkey		178	:	4	:	8	:	6	20
Africa		1 076	:	19	:	41	:	43	220
North African countries		459	:	2	:	7	:	27	94
Morocco		136	:	0	:	1	:	17	30
Other African countries		617	:	17	:	34	:	15	126
America		10 996	:	437	:	982	:	929	982
Canada		646	:	15	:	66	:	12	52
USA		6 765	:	395	:	789	:	521	850
Central American countries		1 508	:	24	:	70	:	99	38
Mexico		186	:	0	:	16	:	53	19
South American countries		2 074	:	3	:	57	:	298	42
Argentina		497	:	1	:	9	:	71	13
Brazil		372	:	0	:	29	:	39	17
Asia		4 695	:	90	:	540	:	69	272
Near and Middle East countries		2 013	:	40	:	242	:	18	64
Other Near and Middle East countries		251	:	1	:	4	:	5	22
Other Asian countries		2 682	:	51	:	298	:	51	208
China		120	:	1	:	18	:	3	27
India		80	:	0	:	10	:	1	3
Japan		647	:	33	:	118	:	23	70
Oceania and Polar Regions		525	:	7	:	24	:	12	19
Australia		399	:	6	:	20	:	11	18
New Zealand		107	:	0	:	4	:	0	0
International organisations		249	:	112	:	11	:	5	61
OECD countries		190 714	:	5 913	:	13 933	:	10 931	17 889
Central and Eastern Europe countries		1 334	:	17	:	755	:	8	110
NAFTA		7 600	:	410	:	871	:	586	921
ACP countries		652	:	16	:	18	:	19	123
OPEC		1 271	:	31	:	247	:	138	88
Mediterranean Basin		1 164	:	17	:	71	:	51	152
Maghreb countries		324	:	2	:	2	:	21	85
Mashrek countries		187	:	1	:	7	:	10	31
NICS1		1 082	:	15	:	114	:	16	67
NICS2A		300	:	2	:	19	:	5	15
NICS2LA		1 218	:	3	:	60	:	177	50
ASEAN		774	:	6	:	99	:	8	48
CIS countries		227	:	4	:	33	:	7	28
MERCOSUR		920	:	1	:	41	:	126	31

(Mio ECU)

IRL	I	NL	A	P	FIN	S	UK	EUI	Reporter	Partner
Credit										
2 625	11 150	3 389	2 597	5 444	999	2 018	23 056	90 972		WORLD
:	8 425	2 781	2 020	4 042	872	:	12 952	90 872		INTRA-EU-15
:	2 701	592	467	1 337	120	:	10 104	100		EXTRA-EU-15
:	:	:	:	:	:	:	:	:		EXTRA-EUR-11
:	1 767	181	261	562	43	:	563	62		EFTA (4 countries)
:	55	25	92	5	6	:	723	37		Other European countries
:	2	2	4	0	0	:	12	6		Czech Republic
:	3	1	33	0	0	:	:	5		Hungary
:	3	1	3	0	0	:	13	15		Poland
:	3	1	7	0	1	:	53	0		Russia
:	3	6	14	0	0	:	64	0		Turkey
:	42	36	6	43	0	:	427	1		Africa
:	18	3	3	8	0	:	:	0		North African countries
:	2	1	0	8	0	:	:	0		Morocco
:	24	34	3	34	0	:	265	1		Other African countries
:	677	275	52	668	58	:	4 938	1		America
:	22	15	6	70	5	:	327	0		Canada
:	541	205	43	534	51	:	2 111	0		USA
:	56	45	1	4	1	:	:	0		Central American countries
:	3	0	0	0	0	:	72	0		Mexico
:	58	10	1	61	0	:	:	0		South American countries
:	24	1	0	0	0	:	:	0		Argentina
:	11	2	0	47	0	:	161	0		Brazil
:	137	61	44	51	10	:	2 911	1		Asia
:	26	11	17	1	2	:	:	0		Near and Middle East countries
:	6	1	2	0	0	:	:	0		Other Near and Middle East countries
:	111	50	27	51	8	:	927	0		Other Asian countries
:	7	2	2	0	0	:	24	0		China
:	1	3	0	0	0	:	31	0		India
:	69	13	14	2	2	:	194	0		Japan
:	20	8	2	8	1	:	384	0		Oceania and Polar Regions
:	19	7	2	7	1	:	273	0		Australia
:	0	1	0	0	0	:	96	0		New Zealand
:	2	6	9	0	:	:	16	0		International organisations
:	10 861	3 191	2 392	5 216	974	:	:	90 940		OECD countries
:	34	6	66	2	3	:	:	37		Central and Eastern Europe countries
:	566	220	50	603	57	:	2 510	0		NAFTA
:	23	42	3	26	0	:	:	1		ACP countries
:	41	9	13	14	3	:	:	0		OPEC
:	63	19	41	10	1	:	:	0		Mediterranean Basin
:	5	1	2	8	0	:	:	0		Maghreb countries
:	15	3	3	0	0	:	:	0		Mashrek countries
:	25	16	8	1	3	:	676	0		NICS1
:	6	3	2	0	1	:	213	0		NICS2A
:	39	3	1	48	0	:	:	0		NICS2LA
:	11	16	3	0	4	:	:	0		ASEAN
:	5	2	8	0	1	:	:	0		CIS countries
:	37	3	1	48	0	:	:	0		MERCOSUR

3.4.

Year: 1998

Item: Current Transfers

(Mio ECU)

Partner	Reporter	EU-15	EUR-11	BLEU	DK	D	EL	E	F
		Debit							
WORLD		223 789	:	10 198	4 449	41 516	0	8 337	26 126
INTRA-EU-15		175 803	:	8 126	:	29 788	0	6 706	20 834
EXTRA-EU-15		46 783	:	1 310	:	11 789	0	1 600	4 981
EXTRA-EUR-11		:	:	:	:	:	:	:	:
EFTA (4 countries)		4 263	:	247	:	1 404	:	93	404
Other European countries		7 558	:	110	:	4 070	:	63	230
Czech Republic		290	:	2	:	131	:	0	6
Hungary		290	:	1	:	95	:	1	8
Poland		780	:	27	:	228	:	2	53
Russia		635	:	4	:	214	:	4	14
Turkey		2 958	:	61	:	2 407	:	2	96
Africa		7 358	:	146	:	550	:	97	2 178
North African countries		3 645	:	95	:	145	:	46	1 651
Morocco		1 819	:	93	:	77	:	37	948
Other African countries		3 712	:	51	:	405	:	51	527
America		13 785	:	600	:	2 485	:	999	1 155
Canada		1 119	:	16	:	322	:	6	114
USA		9 202	:	538	:	1 683	:	562	857
Central American countries		1 441	:	29	:	126	:	125	83
Mexico		165	:	1	:	33	:	20	35
South American countries		2 020	:	17	:	353	:	306	101
Argentina		272	:	1	:	74	:	30	12
Brazil		472	:	4	:	119	:	18	29
Asia		7 505	:	62	:	1 623	:	91	389
Near and Middle East countries		2 034	:	12	:	772	:	15	129
Other Near and Middle East countries		330	:	1	:	48	:	6	51
Other Asian countries		5 470	:	50	:	850	:	75	260
China		572	:	3	:	80	:	8	71
India		948	:	5	:	82	:	21	24
Japan		946	:	13	:	216	:	12	33
Oceania and Polar Regions		1 111	:	2	:	141	:	6	26
Australia		903	:	2	:	118	:	5	20
New Zealand		158	:	0	:	17	:	0	2
International organisations		4 394	:	143	:	1 506	:	252	599
OECD countries		196 598	:	9 032	:	36 449	:	7 410	22 469
Central and Eastern Europe countries		3 588	:	34	:	1 345	:	15	105
NAFTA		10 488	:	555	:	2 038	:	588	1 005
ACP countries		3 097	:	48	:	335	:	76	533
OPEC		1 947	:	8	:	200	:	39	558
Mediterranean Basin		9 536	:	166	:	3 907	:	70	1 877
Maghreb countries		3 162	:	95	:	112	:	44	1 631
Mashrek countries		610	:	1	:	69	:	7	75
NICS1		1 000	:	16	:	124	:	6	45
NICS2A		741	:	4	:	150	:	21	20
NICS2LA		1 111	:	8	:	267	:	77	86
ASEAN		1 436	:	22	:	254	:	22	59
CIS countries		1 924	:	4	:	314	:	5	23
MERCOSUR		819	:	5	:	219	:	60	47

(Mio ECU)

IRL	I	NL	A	P	FIN	S	UK	EUI	Reporter	Partner
Debit										
1 304	17 794	9 573	4 322	1 844	1 963	5 084	32 704	58 585		WORLD
:	13 608	6 955	2 984	1 549	1 667	:	20 910	54 766		INTRA-EU-15
:	3 257	2 609	992	282	295	:	11 794	3 819		EXTRA-EU-15
:	:	:	:	:	:	:	:	:		EXTRA-EUR-11
:	319	280	142	31	82	:	621	91		EFTA (4 countries)
:	239	243	372	3	24	:	832	1 145		Other European countries
:	4	6	11	0	0	:	33	47		Czech Republic
:	5	3	13	0	1	:	:	61		Hungary
:	11	9	29	0	3	:	101	248		Poland
:	10	3	5	0	7	:	157	135		Russia
:	8	174	60	0	0	:	64	8		Turkey
:	130	434	27	25	22	:	1 784	1 653		Africa
:	62	192	4	1	0	:	:	431		North African countries
:	28	180	0	0	0	:	:	189		Morocco
:	68	242	23	24	21	:	1 573	1 222		Other African countries
:	1 751	795	344	201	144	:	3 589	320		America
:	69	211	6	20	8	:	279	1		Canada
:	1 463	239	320	145	129	:	2 197	31		USA
:	44	195	9	2	3	:	:	143		Central American countries
:	6	7	1	0	0	:	30	8		Mexico
:	174	149	9	35	3	:	:	146		South American countries
:	25	3	1	1	0	:	:	9		Argentina
:	46	57	4	28	0	:	62	16		Brazil
:	320	299	45	15	16	:	3 042	608		Asia
:	28	46	9	2	4	:	:	158		Near and Middle East countries
:	7	7	2	0	1	:	:	102		Other Near and Middle East countries
:	292	253	37	13	11	:	673	450		Other Asian countries
:	59	21	2	2	1	:	197	14		China
:	14	73	11	1	0	:	625	47		India
:	14	9	2	3	1	:	362	2		Japan
:	229	50	8	6	4	:	599	2		Oceania and Polar Regions
:	219	31	6	6	4	:	461	0		Australia
:	8	16	1	0	0	:	106	0		New Zealand
:	270	507	53	0	:	:	973	0		International organisations
:	15 736	7 939	3 571	1 756	1 896	:	:	54 953		OECD countries
:	205	49	286	1	15	:	:	969		Central and Eastern Europe countries
:	1 538	459	327	165	137	:	2 506	39		NAFTA
:	66	248	22	17	19	:	:	1 174		ACP countries
:	48	44	5	7	2	:	:	116		OPEC
:	244	419	288	2	4	:	:	753		Mediterranean Basin
:	46	183	1	0	0	:	:	287		Maghreb countries
:	19	14	5	0	1	:	:	177		Mashrek countries
:	31	10	5	1	4	:	531	1		NICS1
:	162	42	11	1	2	:	198	50		NICS2A
:	87	73	6	30	2	:	:	39		NICS2LA
:	178	95	13	2	4	:	:	85		ASEAN
:	15	7	10	1	7	:	:	296		CIS countries
:	76	63	5	29	0	:	:	35		MERCOSUR

3.4.

Year: 1998

Item: Current Transfers

(Mio ECU)

Partner	Reporter	EU-15	EUR-11	BLEU	DK	D	EL	E	F
Net									
WORLD		-22 695	:	-3 975	-1 345	-27 042	5 008	3 148	-7 559
INTRA-EU-15 (1)		-1 940	:	-2 895	:	-18 453	3 618	2 998	-5 508
EXTRA-EU-15		-19 827	:	-405	:	-8 487	1 389	124	-1 817
EXTRA-EUR-11		:	:	:	:	:	:	:	:
EFTA (4 countries)		2 665	:	-35	:	-511	:	506	1 043
Other European countries		-5 704	:	-83	:	-3 258	:	5	-68
Czech Republic		-67	:	-1	:	-13	:	1	36
Hungary		-167	:	2	:	-77	:	1	1
Poland		-96	:	-14	:	321	:	0	-31
Russia		-465	:	0	:	-185	:	2	3
Turkey		-2 780	:	-57	:	-2 400	:	4	-76
Africa		-6 282	:	-127	:	-509	:	-54	-1 957
North African countries		-3 186	:	-93	:	-138	:	-18	-1 557
Morocco		-1 683	:	-93	:	-76	:	-19	-918
Other African countries		-3 095	:	-34	:	-371	:	-36	-401
America		-2 789	:	-163	:	-1 504	:	-70	-173
Canada		-473	:	-1	:	-256	:	6	-62
USA		-2 437	:	-143	:	-894	:	-41	-7
Central American countries		67	:	-5	:	-57	:	-26	-45
Mexico		21	:	-1	:	-17	:	33	-16
South American countries		54	:	-14	:	-297	:	-8	-59
Argentina		225	:	0	:	-65	:	42	1
Brazil		-101	:	-4	:	-89	:	21	-13
Asia		-2 810	:	29	:	-1 083	:	-22	-117
Near and Middle East countries		-21	:	28	:	-530	:	2	-65
Other Near and Middle East countries		-79	:	0	:	-44	:	-1	-29
Other Asian countries		-2 788	:	1	:	-553	:	-25	-52
China		-452	:	-2	:	-61	:	-5	-45
India		-868	:	-5	:	-72	:	-21	-21
Japan		-299	:	20	:	-98	:	11	37
Oceania and Polar Regions		-586	:	5	:	-116	:	6	-7
Australia		-504	:	4	:	-98	:	5	-1
New Zealand		-51	:	0	:	-13	:	0	-2
International organisations		-4 145	:	-31	:	-1 495	:	-247	-538
OECD countries		-5 885	:	-3 119	:	-22 516	:	3 520	-4 580
Central and Eastern Europe countries		-2 254	:	-17	:	-590	:	-8	5
NAFTA		-2 888	:	-145	:	-1 168	:	-2	-84
ACP countries		-2 446	:	-32	:	-317	:	-57	-410
OPEC		-677	:	23	:	47	:	99	-470
Mediterranean Basin		-8 372	:	-149	:	-3 837	:	-20	-1 724
Maghreb countries		-2 838	:	-93	:	-110	:	-23	-1 546
Mashrek countries		-422	:	0	:	-62	:	3	-45
NICS1		82	:	-1	:	-10	:	11	22
NICS2A		-440	:	-2	:	-131	:	-16	-6
NICS2LA		106	:	-5	:	-207	:	99	-36
ASEAN		-663	:	-16	:	-156	:	-14	-11
CIS countries		-1 697	:	0	:	-282	:	2	4
MERCOSUR		101	:	-4	:	-179	:	66	-16

(1) Net EU-15 with intra-EU-15 = Asymmetry

(Mio ECU)

IRL	I	NL	A	P	FIN	S	UK	EUI	Reporter	Partner
Net										
1 321	-6 644	-6 183	-1 725	3 600	-964	-3 067	-9 648	32 388		WORLD
:	-5 183	-4 174	-964	2 492	-795	:	-7 958	36 106		INTRA-EU-15 (1)
:	-557	-2 017	-525	1 055	-175	:	-1 690	-3 719		EXTRA-EU-15
:	:	:	:	:	:	:	:	:		EXTRA-EUR-11
:	1 448	-99	119	530	-40	:	-58	-29		EFTA (4 countries)
:	-184	-218	-280	2	-18	:	-109	-1 108		Other European countries
:	-2	-4	-7	0	0	:	-21	-40		Czech Republic
:	-2	-2	20	0	-1	:	:	-56		Hungary
:	-8	-8	-26	0	-3	:	-87	-233		Poland
:	-6	-2	2	0	-6	:	-103	-135		Russia
:	-5	-168	-46	0	0	:	0	-8		Turkey
:	-88	-398	-21	18	-22	:	-1 357	-1 652		Africa
:	-43	-189	-1	8	0	:	:	-431		North African countries
:	-26	-179	0	8	0	:	:	-189		Morocco
:	-44	-208	-20	10	-21	:	-1 308	-1 221		Other African countries
:	-1 073	-520	-292	467	-86	:	1 348	-319		America
:	-47	-197	0	50	-3	:	47	-1		Canada
:	-922	-35	-277	389	-79	:	-86	-31		USA
:	12	-150	-8	2	-2	:	:	-142		Central American countries
:	-3	-7	-1	0	0	:	43	-8		Mexico
:	-116	-139	-8	26	-3	:	:	-146		South American countries
:	-1	-2	-1	-1	0	:	:	-9		Argentina
:	-35	-55	-4	19	0	:	99	-16		Brazil
:	-183	-238	-1	36	-6	:	-132	-607		Asia
:	-1	-35	8	-1	-2	:	:	-157		Near and Middle East countries
:	-1	-6	0	0	-1	:	:	-101		Other Near and Middle East countries
:	-181	-204	-10	37	-3	:	254	-450		Other Asian countries
:	-52	-19	0	-2	-1	:	-173	-14		China
:	-12	-70	-11	-1	0	:	-594	-47		India
:	55	4	13	-1	1	:	-169	-2		Japan
:	-209	-42	-6	1	-3	:	-214	-2		Oceania and Polar Regions
:	-200	-24	-4	1	-3	:	-188	0		Australia
:	-8	-15	-1	0	0	:	-10	0		New Zealand
:	-268	-501	-44	0	:	:	-956	0		International organisations
:	-4 876	-4 749	-1 179	3 460	-923	:	:	35 987		OECD countries
:	-171	-43	-221	1	-12	:	:	-932		Central and Eastern Europe countries
:	-972	-238	-277	438	-81	:	4	-39		NAFTA
:	-42	-207	-19	9	-19	:	:	-1 173		ACP countries
:	-7	-35	8	6	1	:	:	-116		OPEC
:	-181	-400	-247	8	-3	:	:	-753		Mediterranean Basin
:	-41	-182	1	8	0	:	:	-287		Maghreb countries
:	-5	-11	-2	0	-1	:	:	-177		Mashrek countries
:	-5	6	3	-1	-1	:	145	-1		NICS1
:	-156	-39	-9	-1	-1	:	15	-50		NICS2A
:	-48	-70	-5	18	-2	:	:	-39		NICS2LA
:	-167	-79	-10	-2	0	:	:	-85		ASEAN
:	-11	-5	-2	-1	-6	:	:	-296		CIS countries
:	-39	-60	-4	18	0	:	:	-35		MERCOSUR

3.5.

Year: 1998

Item: Current Account

(Mio ECU)

Partner	Reporter	EU-15	EUR-11	BLEU	DK	D	EL	E	F
Credit									
WORLD		3 134 284	:	229 288	74 932	643 001	23 604	166 227	423 172
INTRA-EU-15		1 938 508	:	168 094	:	362 248	14 992	114 600	255 113
EXTRA-EU-15		1 184 156	:	59 521	:	278 338	8 612	40 123	164 693
EXTRA-EUR-11		:	:	:	:	:	:	:	:
EFTA (4 countries)		142 502	:	9 488	:	36 781	:	5 398	22 339
Other European countries		182 122	:	4 157	:	68 914	:	5 683	15 676
Czech Republic		20 413	:	451	:	10 418	:	425	1 378
Hungary		20 215	:	398	:	8 538	:	390	1 155
Poland		32 239	:	823	:	14 387	:	913	3 057
Russia		27 406	:	500	:	9 872	:	728	1 961
Turkey		25 933	:	823	:	8 139	:	1 189	3 386
Africa		78 830	:	1 888	:	12 615	:	4 050	20 927
North African countries		39 099	:	748	:	5 240	:	2 672	11 915
Morocco		9 122	:	185	:	628	:	1 071	3 390
Other African countries		39 730	:	1 140	:	7 374	:	1 378	9 012
America		455 273	:	30 945	:	93 299	:	17 940	59 283
Canada		26 504	:	1 416	:	5 137	:	647	3 247
USA		331 952	:	25 760	:	66 923	:	8 396	44 066
Central American countries		38 628	:	2 305	:	8 268	:	3 030	4 964
Mexico		13 171	:	313	:	4 535	:	1 378	1 812
South American countries		58 185	:	1 464	:	12 971	:	5 866	7 007
Argentina		13 493	:	419	:	2 749	:	1 521	1 796
Brazil		23 394	:	662	:	6 488	:	1 491	2 844
Asia		270 105	:	11 283	:	59 888	:	6 203	42 449
Near and Middle East countries		67 445	:	2 953	:	11 944	:	2 462	9 817
Other Near and Middle East countries		9 496	:	228	:	1 665	:	329	1 689
Other Asian countries		202 659	:	8 330	:	47 945	:	3 740	32 632
China		19 853	:	259	:	6 887	:	482	3 892
India		13 501	:	2 276	:	2 630	:	211	1 928
Japan		60 089	:	2 518	:	12 746	:	1 150	7 944
Oceania and Polar Regions		25 670	:	825	:	5 007	:	511	1 784
Australia		21 313	:	698	:	4 298	:	443	1 541
New Zealand		3 497	:	117	:	600	:	43	200
International organisations		8 701	:	934	:	1 811	:	340	2 236
OECD countries		2 644 077	:	211 045	:	537 785	:	134 580	347 344
Central and Eastern Europe countries		114 913	:	2 273	:	47 119	:	2 458	8 859
NAFTA		371 627	:	27 489	:	76 595	:	10 422	49 125
ACP countries		33 636	:	709	:	3 891	:	1 396	8 135
OPEC		64 728	:	1 475	:	12 854	:	3 202	12 222
Mediterranean Basin		112 671	:	3 892	:	23 532	:	5 811	20 546
Maghreb countries		25 927	:	551	:	2 469	:	2 062	9 538
Mashrek countries		17 088	:	380	:	3 494	:	686	3 616
NICS1		73 264	:	2 566	:	15 528	:	1 296	13 438
NICS2A		18 498	:	347	:	5 202	:	356	3 111
NICS2LA		55 157	:	1 514	:	14 817	:	5 047	7 093
ASEAN		44 199	:	1 272	:	11 165	:	877	7 094
CIS countries		36 078	:	551	:	13 723	:	876	2 905
MERCOSUR		38 612	:	1 117	:	9 535	:	3 267	4 838

(Mio ECU)

IRL	I	NL	A	P	FIN	S	UK	EUI	Reporter	Partner
Credit										
75 429	333 326	235 952	97 097	40 850	49 433	108 861	519 139	101 331		WORLD
:	196 647	180 436	61 001	31 485	28 493	:	252 381	100 369		INTRA-EU-15
:	135 287	67 787	35 415	8 965	19 943	:	266 758	962		EXTRA-EU-15
:	:	:	:	:	:	:	:	:		EXTRA-EUR-11
:	16 202	8 421	6 102	1 437	2 227	:	20 308	112		EFTA (4 countries)
:	25 820	9 855	14 502	459	7 007	:	:	343		Other European countries
:	1 446	858	2 253	22	267	:	1 490	45		Czech Republic
:	1 845	908	3 870	85	247	:	:	49		Hungary
:	3 884	2 036	1 428	76	736	:	2 339	57		Poland
:	3 741	1 705	1 158	49	2 946	:	2 738	0		Russia
:	4 018	1 775	730	77	361	:	3 232	18		Turkey
:	10 254	4 068	996	1 345	717	:	13 635	230		Africa
:	5 955	1 197	471	165	301	:	:	164		North African countries
:	757	224	31	96	28	:	:	35		Morocco
:	4 299	2 870	525	1 180	415	:	:	67		Other African countries
:	48 940	25 922	8 095	4 744	5 104	:	120 510	175		America
:	2 334	1 458	726	371	316	:	8 564	1		Canada
:	34 358	19 826	6 016	2 933	3 862	:	90 754	127		USA
:	3 893	2 129	526	549	283	:	:	25		Central American countries
:	1 479	406	203	49	116	:	1 864	4		Mexico
:	8 354	2 508	826	891	640	:	:	22		South American countries
:	2 006	523	202	74	129	:	:	8		Argentina
:	3 696	882	404	613	277	:	3 359	5		Brazil
:	29 385	17 161	4 944	829	4 387	:	72 828	96		Asia
:	9 237	3 698	1 311	222	587	:	:	50		Near and Middle East countries
:	1 470	476	138	36	81	:	:	28		Other Near and Middle East countries
:	20 148	13 463	3 633	606	3 799	:	:	46		Other Asian countries
:	2 245	770	594	21	1 126	:	2 093	2		China
:	1 195	587	165	15	184	:	3 042	0		India
:	6 662	3 569	866	193	706	:	19 332	36		Japan
:	2 440	1 533	459	132	416	:	10 968	5		Oceania and Polar Regions
:	2 090	1 190	405	116	361	:	8 821	0		Australia
:	255	299	50	13	53	:	1 666	0		New Zealand
:	702	827	317	19	:	:	469	0		International organisations
:	272 197	222 125	83 525	36 863	37 998	:	:	100 711		OECD countries
:	16 059	5 615	12 070	238	3 522	:	:	300		Central and Eastern Europe countries
:	38 171	21 691	6 944	3 352	4 294	:	101 182	132		NAFTA
:	3 983	2 442	309	1 091	169	:	:	79		ACP countries
:	8 691	3 888	1 540	206	673	:	:	64		OPEC
:	19 771	5 154	4 266	435	983	:	:	277		Mediterranean Basin
:	3 232	600	198	148	125	:	:	115		Maghreb countries
:	3 031	920	299	48	241	:	:	74		Mashrek countries
:	6 894	5 926	1 207	162	1 138	:	19 394	0		NICS1
:	1 292	1 500	332	51	297	:	4 589	6		NICS2A
:	7 852	2 048	858	793	611	:	:	21		NICS2LA
:	3 016	3 893	932	114	748	:	:	7		ASEAN
:	5 053	2 213	1 589	61	3 186	:	:	18		CIS countries
:	6 047	1 492	616	707	416	:	:	13		MERCOSUR

3.5.
Year: 1998
Item: Current Account

(Mio ECU)

Partner	Reporter	EU-15	EUR-11	BLEU	DK	D	EL	E	F
		Debit							
WORLD		3 038 115	:	218 579	76 902	646 763	25 646	167 490	386 880
INTRA-EU-15		1 858 954	:	155 089		389 842	15 469	109 217	242 780
EXTRA-EU-15		1 168 466	:	61 127		256 194	10 177	50 934	140 086
EXTRA-EUR-11		:	:	:	:	:	:	:	:
EFTA (4 countries)		151 706	:	13 702		39 066		4 478	19 262
Other European countries		153 702	:	3 754		61 538		4 068	11 295
Czech Republic		18 067	:	342		9 755		359	922
Hungary		17 398	:	256		7 765		404	1 050
Poland		23 049	:	553		11 527		380	1 393
Russia		25 474	:	590		8 462		1 034	2 745
Turkey		23 518	:	676		9 821		604	1 923
Africa		74 458	:	2 823		11 203		6 271	15 451
North African countries		36 968	:	1 094		5 520		3 170	9 023
Morocco		9 946	:	306		742		866	4 025
Other African countries		37 489	:	1 729		5 684		3 101	6 428
America		426 457	:	28 295		66 476		19 435	51 550
Canada		21 878	:	1 135		3 972		608	2 379
USA		330 745	:	23 975		50 424		12 733	41 835
Central American countries		32 127	:	2 108		5 007		2 028	3 154
Mexico		6 896	:	117		1 274		925	719
South American countries		41 707	:	1 077		7 073		4 068	4 182
Argentina		6 774	:	103		819		1 019	563
Brazil		17 596	:	434		3 409		1 270	1 950
Asia		310 284	:	11 610		72 062		15 906	38 983
Near and Middle East countries		44 207	:	1 268		6 682		2 609	5 984
Other Near and Middle East countries		5 549	:	187		969		190	763
Other Asian countries		266 077	:	10 342		65 381		13 297	32 999
China		36 138	:	464		11 498		2 931	6 478
India		13 210	:	1 129		2 774		585	1 234
Japan		83 426	:	4 420		21 842		3 862	10 453
Oceania and Polar Regions		18 619	:	581		2 381		484	1 248
Australia		14 588	:	459		1 672		345	1 039
New Zealand		3 204	:	109		436		100	283
International organisations		11 023	:	361		2 695		291	2 297
OECD countries		2 562 308	:	201 081		550 429		135 264	325 783
Central and Eastern Europe countries		93 718	:	1 586		41 007		1 766	5 878
NAFTA		359 523	:	25 227		55 670		14 266	44 933
ACP countries		37 506	:	1 381		4 229		2 838	6 021
OPEC		62 069	:	1 159		8 550		6 228	8 688
Mediterranean Basin		96 089	:	3 199		24 397		4 650	14 274
Maghreb countries		26 995	:	978		3 231		2 283	8 345
Mashrek countries		10 065	:	301		1 927		299	1 160
NICS1		79 661	:	3 308		16 078		2 975	8 279
NICS2A		27 970	:	419		6 572		1 276	3 529
NICS2LA		36 312	:	1 025		6 348		3 603	3 860
ASEAN		60 724	:	1 506		13 513		2 985	7 718
CIS countries		33 443	:	638		11 106		1 285	3 199
MERCOSUR		25 748	:	570		4 418		2 454	2 592

(Mio ECU)

IRL	I	NL	A	P	FIN	S	UK	EUI	Reporter	Partner
Debit										
74 713	315 602	218 222	101 200	47 257	42 843	104 778	518 938	78 290		WORLD
:	190 319	144 073	70 656	35 886	26 479	:	251 166	72 668		INTRA-EU-15
:	122 373	87 767	30 039	11 147	15 530	:	267 772	5 622		EXTRA-EU-15
:	:	:	:	:	:	:	:	:		EXTRA-EUR-11
:	12 977	10 583	5 703	1 232	2 109	:	26 037	495		EFTA (4 countries)
:	22 227	7 858	10 064	724	4 073	:	:	1 175		Other European countries
:	1 335	580	1 900	74	162	:	1 163	48		Czech Republic
:	1 700	836	2 550	68	138	:	:	65		Hungary
:	3 174	1 163	734	46	290	:	1 521	251		Poland
:	2 614	1 478	877	178	2 227	:	2 716	140		Russia
:	3 533	1 345	535	167	90	:	2 510	10		Turkey
:	9 550	4 149	932	1 504	248	:	11 161	1 692		Africa
:	5 627	1 553	481	297	50	:	:	435		North African countries
:	762	375	40	66	23	:	:	190		Morocco
:	3 923	2 596	451	1 207	198	:	:	1 258		Other African countries
:	48 560	33 680	8 030	4 270	4 892	:	117 558	1 321		America
:	2 054	1 623	696	221	293	:	6 889	11		Canada
:	34 646	25 163	6 789	2 344	3 942	:	96 689	1 004		USA
:	4 423	3 530	267	587	248	:	:	150		Central American countries
:	1 405	308	48	134	29	:	1 132	9		Mexico
:	7 438	3 364	278	1 118	410	:	:	157		South American countries
:	1 531	493	14	178	60	:	:	11		Argentina
:	3 341	1 521	174	719	166	:	1 897	18		Brazil
:	24 654	29 718	4 760	3 338	3 949	:	74 102	933		Asia
:	7 699	4 037	673	669	121	:	:	165		Near and Middle East countries
:	1 264	195	89	50	14	:	:	105		Other Near and Middle East countries
:	16 955	25 681	4 087	2 669	3 828	:	:	768		Other Asian countries
:	2 036	2 784	651	289	591	:	4 849	15		China
:	1 170	783	134	144	75	:	3 799	49		India
:	4 146	6 674	1 547	1 107	1 799	:	18 872	307		Japan
:	2 226	654	468	77	222	:	9 093	4		Oceania and Polar Regions
:	1 877	492	444	54	193	:	7 098	1		Australia
:	215	121	18	20	16	:	1 678	0		New Zealand
:	1 660	1 125	82	2	:	:	1 285	0		International organisations
:	258 187	194 190	91 635	41 639	35 718	:	:	74 553		OECD countries
:	14 094	4 054	8 158	285	1 705	:	:	990		Central and Eastern Europe countries
:	38 105	27 094	7 533	2 700	4 265	:	104 711	1 024		NAFTA
:	3 976	2 340	323	1 093	180	:	:	1 206		ACP countries
:	7 486	4 977	927	1 010	178	:	:	120		OPEC
:	17 666	4 606	3 030	675	256	:	:	771		Mediterranean Basin
:	3 100	1 174	232	167	39	:	:	289		Maghreb countries
:	2 752	490	163	139	14	:	:	180		Mashrek countries
:	6 118	9 565	1 047	505	808	:	24 047	3		NICS1
:	1 455	3 838	366	252	316	:	7 406	52		NICS2A
:	6 895	2 649	272	1 052	323	:	:	45		NICS2LA
:	3 097	7 905	665	354	593	:	:	90		ASEAN
:	3 783	1 760	1 259	227	2 311	:	:	304		CIS countries
:	5 192	2 256	191	908	235	:	:	39		MERCOSUR

3.5.

Year: 1998

Item: Current Account

(Mio ECU)

Partner \ Reporter	EU-15	EUR-11	BLEU	DK	D	EL	E	F
	Net							
WORLD	96 169	:	10 709	-1 970	-3 762	-2 042	-1 263	36 293
INTRA-EU-15 (1)	79 555	:	13 004	:	-27 594	-478	5 382	12 334
EXTRA-EU-15	15 690	:	-1 606	:	22 144	-1 564	-10 811	24 607
EXTRA-EUR-11	:	:	:	:	:	:	:	:
EFTA (4 countries)	-9 205	:	-4 214	:	-2 285	:	919	3 076
Other European countries	28 420	:	403	:	7 376	:	1 615	4 381
Czech Republic	2 346	:	109	:	663	:	66	456
Hungary	2 816	:	142	:	773	:	-13	106
Poland	9 190	:	270	:	2 859	:	533	1 665
Russia	1 931	:	-90	:	1 411	:	-306	-783
Turkey	2 415	:	147	:	-1 682	:	585	1 463
Africa	4 371	:	-935	:	1 411	:	-2 221	5 475
North African countries	2 131	:	-347	:	-280	:	-498	2 892
Morocco	-824	:	-121	:	-114	:	204	-635
Other African countries	2 241	:	-589	:	1 691	:	-1 723	2 584
America	28 816	:	2 650	:	26 823	:	-1 496	7 733
Canada	4 627	:	281	:	1 164	:	40	868
USA	1 207	:	1 785	:	16 499	:	-4 337	2 231
Central American countries	6 502	:	197	:	3 261	:	1 003	1 810
Mexico	6 275	:	196	:	3 261	:	453	1 092
South American countries	16 478	:	387	:	5 898	:	1 799	2 825
Argentina	6 719	:	316	:	1 931	:	502	1 233
Brazil	5 798	:	228	:	3 080	:	220	894
Asia	-40 179	:	-327	:	-12 174	:	-9 703	3 467
Near and Middle East countries	23 239	:	1 685	:	5 263	:	-147	3 833
Other Near and Middle East countries	3 947	:	42	:	695	:	139	926
Other Asian countries	-63 418	:	-2 012	:	-17 436	:	-9 556	-366
China	-16 286	:	-205	:	-4 612	:	-2 449	-2 586
India	291	:	1 147	:	-144	:	-374	694
Japan	-23 337	:	-1 902	:	-9 096	:	-2 712	-2 509
Oceania and Polar Regions	7 051	:	244	:	2 626	:	26	536
Australia	6 725	:	239	:	2 626	:	97	502
New Zealand	292	:	8	:	164	:	-57	-83
International organisations	-2 322	:	573	:	-884	:	49	-61
OECD countries	81 769	:	9 964	:	-12 645	:	-683	21 561
Central and Eastern Europe countries	21 195	:	687	:	6 112	:	692	2 982
NAFTA	12 103	:	2 261	:	20 925	:	-3 844	4 191
ACP countries	-3 870	:	-672	:	-338	:	-1 443	2 113
OPEC	2 659	:	316	:	4 304	:	-3 025	3 534
Mediterranean Basin	16 582	:	693	:	-864	:	1 161	6 272
Maghreb countries	-1 068	:	-427	:	-762	:	-221	1 193
Mashrek countries	7 022	:	79	:	1 567	:	387	2 456
NICS1	-6 396	:	-742	:	-550	:	-1 679	5 158
NICS2A	-9 472	:	-72	:	-1 371	:	-921	-418
NICS2LA	18 845	:	490	:	8 469	:	1 444	3 233
ASEAN	-16 525	:	-233	:	-2 348	:	-2 108	-624
CIS countries	2 634	:	-86	:	2 617	:	-409	-294
MERCOSUR	12 864	:	547	:	5 117	:	813	2 246

(1) Net EU-15 with intra-EU-15 = Asymmetry

									(Mio ECU)	
IRL	I	NL	A	P	FIN	S	UK	EUI	Reporter	Partner
Net										
716	17 724	17 731	-4 103	-6 407	6 590	4 083	201	23 041		WORLD
:	6 327	36 364	-9 655	-4 400	2 015	:	1 215	27 701		INTRA-EU-15 (1)
:	12 913	-19 980	5 376	-2 182	4 413	:	-1 014	-4 660		EXTRA-EU-15
:	:	:	:	:	:	:	:	:		EXTRA-EUR-11
:	3 224	-2 162	399	205	118	:	-5 729	-383		EFTA (4 countries)
:	3 593	1 997	4 438	-265	2 934	:	:	-832		Other European countries
:	111	278	353	-51	105	:	327	-3		Czech Republic
:	145	72	1 320	16	109	:	:	-16		Hungary
:	710	874	694	30	446	:	818	-194		Poland
:	1 127	226	281	-129	718	:	22	-140		Russia
:	485	430	195	-90	271	:	721	8		Turkey
:	703	-81	65	-159	468	:	2 473	-1 462		Africa
:	328	-355	-10	-132	251	:	:	-271		North African countries
:	-5	-151	-9	30	5	:	:	-154		Morocco
:	375	274	74	-27	218	:	:	-1 191		Other African countries
:	380	-7 758	65	474	211	:	2 952	-1 147		America
:	280	-165	30	149	23	:	1 675	-10		Canada
:	-288	-5 336	-773	589	-80	:	-5 936	-876		USA
:	-530	-1 402	259	-38	35	:	:	-125		Central American countries
:	73	98	155	-86	87	:	732	-5		Mexico
:	917	-856	548	-227	230	:	:	-135		South American countries
:	475	30	188	-104	70	:	:	-3		Argentina
:	355	-639	230	-105	111	:	1 462	-13		Brazil
:	4 731	-12 557	184	-2 509	438	:	-1 274	-837		Asia
:	1 538	-339	638	-446	466	:	:	-115		Near and Middle East countries
:	206	281	49	-14	67	:	:	-77		Other Near and Middle East countries
:	3 193	-12 219	-454	-2 063	-28	:	:	-721		Other Asian countries
:	208	-2 013	-57	-268	535	:	-2 756	-13		China
:	25	-197	31	-130	108	:	-757	-49		India
:	2 516	-3 105	-680	-914	-1 093	:	460	-272		Japan
:	214	879	-9	55	194	:	1 875	1		Oceania and Polar Regions
:	213	698	-39	61	167	:	1 724	-1		Australia
:	40	178	32	-7	37	:	-12	0		New Zealand
:	-958	-298	234	17	:	:	-816	0		International organisations
:	14 011	27 936	-8 109	-4 776	2 279	:	:	26 158		OECD countries
:	1 965	1 562	3 912	-47	1 818	:	:	-689		Central and Eastern Europe countries
:	66	-5 403	-589	652	29	:	-3 529	-892		NAFTA
:	6	102	-14	-3	-11	:	:	-1 127		ACP countries
:	1 205	-1 089	614	-804	495	:	:	-56		OPEC
:	2 105	548	1 235	-240	727	:	:	-494		Mediterranean Basin
:	132	-575	-35	-19	86	:	:	-174		Maghreb countries
:	278	430	136	-91	227	:	:	-106		Mashrek countries
:	775	-3 639	160	-342	330	:	-4 652	-3		NICS1
:	-163	-2 338	-34	-202	-18	:	-2 818	-46		NICS2A
:	957	-601	586	-259	288	:	:	-24		NICS2LA
:	-81	-4 012	266	-240	155	:	:	-83		ASEAN
:	1 270	453	330	-166	876	:	:	-286		CIS countries
:	855	-763	425	-201	181	:	:	-26		MERCOSUR

LEISTUNGSBILANZPOSTEN DER EU-15
Detaillierte Aufschlüsselung der Dienstleistungen für 1998
mit vollständiger geographischer Aufgliederung

EU-15 CURRENT ACCOUNT ITEMS
Detailed services breakdown for 1998
with complete geographical breakdown

POSTES DU COMPTE DES TRANSACTIONS COURANTES D'EU-15
Ventilation détaillée des services pour 1998
avec ventilation géographique complète

4.1.	Einnahmen / credit / crédit	122
4.2.	Ausgaben / debit / débit	124
4.3.	Saldo / net / solde	126

NB: Diese Daten sollen im Laufe des Jahres überarbeitet werden. Um sich an die international vereinbarte Methodik anzupassen, stellen die Mitgliedstaaten die geographische Zuordnung von Intra-EU-Importen vom Ursprungslandprinzip auf das Versandelandprinzip um. Es wird erwartet, daß die Importe der EU aus Drittländern sinken und die entsprechenden Salden der Extra-Bilanz beträchtlich steigen werden (Siehe Tabelle auf Seite 88).

NB: These data will be revised later this year. In fact, in order to conform to the internationally agreed methodology, Member States are changing the geographical allocation of intra-EU imports of goods from country of origin to country of consignment. EU external imports are expected to decrease and the corresponding external balances are expected to increase substantially (see table on page 88).

NB: Ces données seront révisées plus tard cette année. De fait, afin de se conformer à la méthodologie approuvée au niveau international, les Etats membres modifient actuellement l'allocation géographique des importations de biens intra-EU du pays d'origine vers le pays de provenance. On s'attend à ce que les importations extérieures de l'UE diminuent et à ce que les balances extérieures correspondantes augmentent de manière substantielle (voir tableau page 88).

4.1.

Reporter: EU-15

Year: 1998

(Mio ECU)

PARTNER	SERVICES						
	TOTAL SERVICES	TRANSPORT	TRAVEL	OTHER SERVICES			
				TOTAL OTHER SERVICES	COMMUNICATIONS SERVICES	CONSTRUCTION SERVICES	INSURANCE SERVICES
	200	205	236	981	245	249	253
	Credit						
WORLD	514 493	123 252	157 164	231 345	9 001	19 359	10 102
INTRA-EU-15	276 243	61 575	95 764	117 100	4 834	6 985	4 358
EXTRA-EU-15	235 766	60 742	60 945	113 235	4 165	12 347	5 754
EXTRA-EUR-11	:	:	:	:	:	:	:
EFTA (4 countries)	35 635	6 990	13 611	14 916	410	842	767
Other European countries	21 773	5 370	6 692	9 679	484	1 420	351
Czech Republic	2 139	499	559	1 077	41	127	46
Hungary	2 165	562	377	1 221	49	195	70
Poland	3 562	733	1 023	1 802	77	279	24
Russia	3 789	723	1 844	1 215	63	344	42
Turkey	2 796	812	540	1 436	97	115	47
Africa	13 762	4 463	3 838	5 436	282	1 943	253
North African countries	7 300	1 743	2 014	3 531	89	767	131
Morocco	1 712	503	307	902	33	156	41
Other African countries	6 463	2 721	1 823	1 906	193	1 175	122
America	99 770	23 532	22 187	53 449	1 854	3 525	3 230
Canada	5 292	1 873	1 567	1 843	93	75	13
USA	79 457	17 287	17 623	43 985	1 420	2 626	2 747
Central American countries	6 164	1 664	885	3 604	143	232	156
Mexico	1 760	516	419	822	15	69	72
South American countries	8 855	2 708	2 110	4 016	199	593	314
Argentina	1 842	486	475	863	62	58	94
Brazil	3 295	1 048	1 119	1 127	42	109	49
Asia	50 003	15 265	10 277	24 388	612	4 475	833
Near and Middle East countries	12 918	3 307	2 389	7 205	217	1 404	203
Other Near and Middle East countries	1 801	482	330	988	31	194	27
Other Asian countries	37 083	11 958	7 889	17 180	394	3 072	631
China	2 554	727	390	1 434	45	489	41
India	2 947	844	421	1 683	41	908	19
Japan	13 894	4 334	4 357	5 169	72	257	349
Oceania and Polar Regions	5 172	1 789	1 579	1 796	148	94	227
Australia	4 115	1 378	1 299	1 432	78	84	144
New Zealand	879	377	260	241	28	7	64
International organisations	3 517	1 555	122	1 841	9	21	65
OECD countries	429 146	97 668	137 491	191 422	7 223	11 716	8 722
Central and Eastern Europe countries	13 059	3 161	3 711	6 172	290	868	235
NAFTA	86 510	19 676	19 610	46 653	1 529	2 771	2 832
ACP countries	5 153	2 174	1 403	1 559	177	1 078	166
OPEC	11 165	3 319	2 585	5 244	164	2 171	283
Mediterranean Basin	18 022	4 922	5 137	7 931	340	1 286	333
Maghreb countries	4 892	1 174	1 620	2 092	62	381	94
Mashrek countries	2 976	785	561	1 622	36	462	43
NICS1	10 865	3 921	1 524	5 401	105	542	119
NICS2A	3 444	1 104	757	1 581	40	467	52
NICS2LA	7 761	2 402	2 168	3 170	134	292	236
ASEAN	7 801	2 708	1 085	3 998	99	919	130
CIS countries	4 894	924	2 080	1 883	100	494	73
MERCOSUR	5 380	1 623	1 653	2 085	109	207	149

(Mio ECU)

SERVICES							PARTNER
OTHER SERVICES						SERVICES NOT ALLOCATED	
FINANCIAL SERVICES	COMPUTER AND INFORMATION SERVICES	ROYALTIES & LICENCE FEES	OTHER BUSINESS SERVICES	PERS., CULTURAL & RECREATIONAL SERVICES	GOVERNMENT SERVICES		
260	262	266	268	287	291	982	
Credit							
24 659	11 737	16 607	123 421	5 191	11 265	2 733	WORLD
12 535	5 959	7 397	66 978	3 116	4 939	1 803	INTRA-EU-15
11 997	5 725	9 180	55 773	2 023	6 271	845	EXTRA-EU-15
:	:	:	:	:	:	:	EXTRA-EUR-11
1 734	1 560	716	8 394	400	93	119	EFTA (4 countries)
755	433	510	5 353	150	222	32	Other European countries
37	59	84	662	8	12	4	Czech Republic
72	48	106	647	19	15	5	Hungary
62	65	127	1 098	39	32	4	Poland
190	118	32	350	21	53	7	Russia
140	31	55	908	14	27	7	Turkey
449	183	314	1 405	72	535	24	Africa
204	68	127	1 923	27	195	11	North African countries
53	22	31	491	11	63	1	Morocco
245	116	187	- 517	44	341	13	Other African countries
6 041	2 744	5 564	25 941	1 039	3 509	602	America
236	78	213	1 013	32	89	9	Canada
4 625	2 350	4 652	21 464	897	3 203	563	USA
686	92	282	1 888	40	86	10	Central American countries
44	35	118	439	14	15	3	Mexico
494	223	417	1 578	70	130	22	South American countries
153	44	141	270	15	27	18	Argentina
130	63	140	518	38	37	2	Brazil
2 377	664	1 756	12 880	280	511	72	Asia
509	185	154	4 266	70	198	18	Near and Middle East countries
67	19	18	592	8	33	1	Other Near and Middle East countries
1 866	480	1 601	8 613	211	314	56	Other Asian countries
72	22	52	653	7	53	2	China
113	30	43	477	4	46	0	India
836	223	826	2 435	103	70	34	Japan
221	94	266	663	47	36	8	Oceania and Polar Regions
206	84	224	545	40	26	6	Australia
13	9	30	78	7	6	1	New Zealand
40	6	9	448	3	1 239	0	International organisations
20 476	10 505	14 605	104 955	4 682	8 538	2 566	OECD countries
323	253	386	3 603	93	121	14	Central and Eastern Europe countries
4 905	2 463	4 984	22 917	943	3 309	571	NAFTA
293	68	167	- 698	50	258	18	ACP countries
505	183	304	1 411	61	160	17	OPEC
578	191	304	4 437	81	381	32	Mediterranean Basin
135	47	69	1 148	21	134	7	Maghreb countries
84	25	65	836	8	63	7	Mashrek countries
599	134	532	3 272	58	40	18	NICS1
123	39	105	698	22	35	2	NICS2A
364	161	424	1 398	70	91	21	NICS2LA
404	106	225	2 014	40	61	9	ASEAN
233	132	40	716	25	70	6	CIS countries
291	110	292	799	57	71	19	MERCOSUR

4.2.

Reporter: EU-15

Year: 1998

(Mio ECU)

PARTNER	SERVICES						
	TOTAL SERVICES	TRANSPORT	TRAVEL	OTHER SERVICES			
				TOTAL OTHER SERVICES	COMMUNICATIONS SERVICES	CONSTRUCTION SERVICES	INSURANCE SERVICES
	200	205	236	981	245	249	253
	Debit						
WORLD	499 948	122 583	151 142	223 155	11 108	13 260	9 570
INTRA-EU-15	274 676	65 021	88 435	119 353	5 732	6 099	6 329
EXTRA-EU-15	223 180	56 839	62 277	102 925	5 353	7 123	3 233
EXTRA-EUR-11	:	:	:	:	:	:	:
EFTA (4 countries)	31 498	6 589	8 564	16 196	498	827	1 154
Other European countries	25 533	6 889	9 600	9 011	855	983	227
Czech Republic	2 309	439	974	891	55	101	29
Hungary	2 296	409	894	989	56	133	33
Poland	3 095	1 134	803	1 151	123	228	- 12
Russia	3 822	1 216	916	1 683	132	127	55
Turkey	4 613	1 075	2 304	1 226	173	134	24
Africa	16 190	5 110	6 401	4 639	408	772	124
North African countries	8 522	2 629	4 096	1 770	182	238	57
Morocco	2 285	647	1 168	467	93	29	14
Other African countries	7 668	2 480	2 305	2 866	227	533	68
America	98 492	20 371	25 983	51 502	1 994	2 091	1 170
Canada	5 239	1 506	2 019	1 705	97	95	101
USA	77 740	14 892	18 338	43 922	1 409	1 538	844
Central American countries	7 693	1 848	3 272	2 553	254	158	166
Mexico	1 600	356	827	414	13	41	7
South American countries	7 818	2 122	2 352	3 316	234	300	59
Argentina	1 265	290	370	599	40	62	10
Brazil	3 106	935	940	1 217	48	79	21
Asia	41 828	15 097	8 742	17 902	1 010	2 357	505
Near and Middle East countries	7 937	2 371	1 822	3 728	262	636	69
Other Near and Middle East countries	1 197	332	280	579	51	76	11
Other Asian countries	33 890	12 726	6 919	14 174	749	1 721	436
China	3 114	942	700	1 466	73	200	46
India	2 208	557	892	755	96	66	17
Japan	8 459	3 305	1 153	3 981	135	258	156
Oceania and Polar Regions	4 040	1 071	1 772	1 192	190	77	31
Australia	3 223	849	1 411	957	101	64	17
New Zealand	597	185	290	120	36	12	3
International organisations	2 001	467	68	1 465	35	5	- 2
OECD countries	416 368	96 465	126 148	191 089	8 440	9 608	8 688
Central and Eastern Europe countries	13 380	3 332	5 055	4 971	486	667	105
NAFTA	84 580	16 755	21 185	46 045	1 519	1 676	952
ACP countries	7 924	2 233	2 577	3 092	239	546	93
OPEC	9 776	2 935	2 241	4 579	190	1 180	91
Mediterranean Basin	21 184	5 954	9 589	5 590	616	632	156
Maghreb countries	6 201	1 844	3 185	1 161	140	129	45
Mashrek countries	2 753	793	1 080	859	63	137	17
NICS1	10 993	4 642	1 558	4 751	165	461	145
NICS2A	4 128	1 241	1 489	1 390	77	369	42
NICS2LA	6 820	1 878	2 375	2 548	141	246	47
ASEAN	9 335	3 278	2 263	3 783	182	761	86
CIS countries	6 193	2 433	1 164	2 588	202	173	62
MERCOSUR	4 650	1 290	1 352	1 991	95	155	33

(Mio ECU)

SERVICES							PARTNER
OTHER SERVICES						SERVICES NOT ALLOCATED	
FINANCIAL SERVICES	COMPUTER AND INFORMATION SERVICES	ROYALTIES & LICENCE FEES	OTHER BUSINESS SERVICES	PERS., CULTURAL & RECREATIONAL SERVICES	GOVERNMENT SERVICES		
260	262	266	268	287	291	982	
Debit							
13 216	10 534	27 934	116 837	10 378	10 320	2 862	WORLD
7 462	6 181	11 112	65 102	5 442	5 894	1 866	INTRA-EU-15
5 682	4 286	16 755	51 184	4 905	4 406	934	EXTRA-EU-15
:	:	:	:	:	:	:	EXTRA-EUR-11
1 301	678	2 122	8 706	736	174	149	EFTA (4 countries)
270	241	613	5 108	380	331	33	Other European countries
26	33	71	516	37	23	5	Czech Republic
28	41	74	515	87	24	4	Hungary
24	32	76	605	28	46	7	Poland
31	43	88	1 106	45	55	7	Russia
40	21	81	671	45	38	8	Turkey
117	90	356	1 912	149	709	41	Africa
64	35	156	829	84	125	26	North African countries
13	8	43	209	23	35	3	Morocco
53	55	200	1 082	66	584	17	Other African countries
2 742	2 716	11 526	24 160	3 241	1 862	636	America
60	84	236	838	90	103	8	Canada
2 317	2 511	10 802	20 233	2 916	1 354	588	USA
198	49	254	1 247	59	171	19	Central American countries
15	14	36	246	15	26	3	Mexico
168	72	233	1 840	176	234	28	South American countries
19	16	43	315	57	38	5	Argentina
65	35	103	723	71	68	14	Brazil
905	519	1 915	9 724	299	667	87	Asia
122	90	204	2 086	56	200	16	Near and Middle East countries
24	20	22	324	10	39	7	Other Near and Middle East countries
781	428	1 709	7 638	242	468	71	Other Asian countries
55	63	143	817	26	44	6	China
17	48	54	378	16	64	3	India
347	108	960	1 856	64	96	20	Japan
100	29	112	565	46	43	5	Oceania and Polar Regions
97	26	90	492	41	35	6	Australia
3	3	13	44	3	4	1	New Zealand
100	7	61	813	38	408	1	International organisations
11 659	9 736	25 667	99 958	9 504	7 828	2 666	OECD countries
137	159	344	2 659	206	209	23	Central and Eastern Europe countries
2 392	2 608	11 075	21 318	3 021	1 485	595	NAFTA
66	47	327	1 119	72	584	15	ACP countries
165	87	504	2 111	73	176	9	OPEC
201	138	411	2 879	248	308	52	Mediterranean Basin
37	22	114	528	64	81	11	Maghreb countries
43	27	42	438	26	66	21	Mashrek countries
296	143	336	3 046	74	86	42	NICS1
34	35	106	641	28	57	8	NICS2A
106	70	203	1 429	150	156	19	NICS2LA
162	99	224	2 081	63	124	11	ASEAN
38	51	110	1 435	424	91	8	CIS countries
94	54	157	1 133	155	117	17	MERCOSUR

4.3.

Reporter: EU-15

Year: 1998

(Mio ECU)

PARTNER	SERVICES						
	TOTAL SERVICES	TRANSPORT	TRAVEL	OTHER SERVICES			
				TOTAL OTHER SERVICES	COMMUNICATIONS SERVICES	CONSTRUCTION SERVICES	INSURANCE SERVICES
	200	205	236	981	245	249	253
	Net						
WORLD	14 545	669	6 022	8 190	-2 107	6 099	533
INTRA-EU-15 (1)	1 567	-3 446	7 329	-2 253	- 898	886	-1 972
EXTRA-EU-15	12 586	3 903	-1 332	10 310	-1 188	5 224	2 521
EXTRA-EUR-11	:	:	:	:	:	:	:
EFTA (4 countries)	4 137	401	5 047	-1 281	- 88	15	- 387
Other European countries	-3 759	-1 519	-2 908	668	-372	437	124
Czech Republic	- 170	60	- 415	185	- 14	26	16
Hungary	- 131	153	- 517	232	- 7	62	37
Poland	466	- 401	220	651	- 46	51	36
Russia	- 33	- 493	928	- 469	- 69	217	- 13
Turkey	-1 818	- 263	-1 764	210	- 76	- 18	23
Africa	-2 429	- 647	-2 562	797	-126	1 171	129
North African countries	-1 222	- 887	-2 082	1 761	- 93	528	74
Morocco	- 573	- 144	- 861	434	- 59	127	26
Other African countries	-1 205	241	- 482	- 960	- 34	642	55
America	1 278	3 161	-3 796	1 947	-141	1 434	2 061
Canada	53	367	- 452	138	- 4	- 20	- 88
USA	1 717	2 395	- 715	63	11	1 088	1 903
Central American countries	-1 530	- 184	-2 387	1 051	-111	74	- 9
Mexico	160	160	- 408	409	2	28	65
South American countries	1 037	586	- 242	699	- 35	294	255
Argentina	577	196	105	264	22	- 5	84
Brazil	189	112	179	- 90	- 6	30	27
Asia	8 175	168	1 535	6 487	- 398	2 118	328
Near and Middle East countries	4 981	935	566	3 477	- 45	768	134
Other Near and Middle East countries	604	150	50	409	- 20	118	15
Other Asian countries	3 193	- 768	970	3 006	- 354	1 350	195
China	- 560	- 215	- 309	- 32	- 28	289	- 5
India	740	287	- 472	927	- 55	842	2
Japan	5 435	1 030	3 204	1 187	- 62	- 1	193
Oceania and Polar Regions	1 132	719	- 193	604	- 42	17	196
Australia	892	529	- 112	475	- 23	20	126
New Zealand	282	192	- 30	121	- 8	- 4	61
International organisations	1 516	1 088	53	376	- 26	16	67
OECD countries	12 778	1 203	11 342	333	-1 218	2 109	34
Central and Eastern Europe countries	- 322	- 170	-1 343	1 200	- 196	201	131
NAFTA	1 930	2 922	-1 575	608	9	1 095	1 880
ACP countries	-2 771	- 59	-1 174	-1 533	- 62	532	72
OPEC	1 390	384	344	665	- 26	991	192
Mediterranean Basin	-3 162	-1 032	-4 452	2 341	- 276	654	178
Maghreb countries	-1 309	- 670	-1 566	931	- 78	252	49
Mashrek countries	223	- 8	- 519	763	- 27	325	26
NICS1	- 128	- 720	- 33	651	- 60	81	- 25
NICS2A	- 684	- 136	- 732	191	- 37	98	11
NICS2LA	941	523	- 207	622	- 6	46	189
ASEAN	-1 534	- 570	-1 178	215	- 83	159	44
CIS countries	-1 299	-1 509	917	- 705	- 102	321	11
MERCOSUR	730	332	301	94	14	52	116

(1) Net EU-15 with intra-EU-15 = Asymmetry

(Mio ECU)

SERVICES							PARTNER
OTHER SERVICES						SERVICES NOT ALLOCATED	
FINANCIAL SERVICES	COMPUTER AND INFORMATION SERVICES	ROYALTIES & LICENCE FEES	OTHER BUSINESS SERVICES	PERS., CULTURAL & RECREATIONAL SERVICES	GOVERNMENT SERVICES		
260	262	266	268	287	291	982	
Net							
11 443	1 203	-11 327	6 584	-5 186	945	- 129	WORLD
5 073	- 222	-3 716	1 876	-2 326	- 955	- 63	INTRA-EU-15 (1)
6 315	1 439	-7 575	4 588	-2 883	1 865	- 89	EXTRA-EU-15
:	:	:	:	:	:	:	EXTRA-EUR-11
433	882	-1 406	- 312	- 337	- 81	- 30	EFTA (4 countries)
485	192	- 104	246	- 230	- 109	- 1	Other European countries
11	26	13	146	- 28	- 11	- 1	Czech Republic
44	7	32	132	- 68	- 9	1	Hungary
38	33	50	493	11	- 14	- 4	Poland
160	75	- 57	- 756	- 24	- 2	0	Russia
101	10	- 26	237	- 31	- 11	- 1	Turkey
332	92	- 42	- 507	- 77	- 173	- 17	Africa
141	33	- 30	1 093	- 57	70	- 15	North African countries
40	14	- 12	282	- 13	28	- 2	Morocco
192	61	- 14	-1 600	- 22	- 243	- 4	Other African countries
3 298	28	-5 962	1 782	-2 202	1 647	- 34	America
176	- 6	- 23	176	- 58	- 14	0	Canada
2 308	- 161	-6 150	1 231	-2 018	1 850	- 26	USA
488	43	29	641	- 18	- 85	- 9	Central American countries
29	21	82	193	- 1	- 11	0	Mexico
326	151	184	- 262	- 107	- 105	- 6	South American countries
135	28	98	- 45	- 42	- 11	13	Argentina
65	28	37	- 205	- 33	- 31	- 12	Brazil
1 472	145	- 159	3 155	- 18	- 156	- 15	Asia
387	95	- 50	2 179	14	- 2	2	Near and Middle East countries
44	- 1	- 4	268	- 1	- 6	- 6	Other Near and Middle East countries
1 085	52	- 108	975	- 31	- 155	- 16	Other Asian countries
17	- 41	- 92	- 164	- 18	9	- 4	China
96	- 18	- 10	100	- 13	- 18	- 3	India
490	115	- 135	579	39	- 26	14	Japan
122	65	154	98	1	- 7	3	Oceania and Polar Regions
109	58	135	53	- 1	- 6	0	Australia
11	6	17	34	3	1	0	New Zealand
- 60	0	- 52	- 365	- 35	831	- 1	International organisations
8 818	769	-11 062	4 997	-4 822	709	- 101	OECD countries
187	94	42	944	- 113	- 88	- 8	Central and Eastern Europe countries
2 513	- 144	-6 091	1 599	-2 078	1 824	- 24	NAFTA
227	21	- 160	-1 817	- 22	- 326	3	ACP countries
340	97	- 200	- 700	- 12	- 16	8	OPEC
378	53	- 107	1 558	- 166	72	- 20	Mediterranean Basin
98	25	- 46	621	- 43	53	- 4	Maghreb countries
40	- 2	23	398	- 17	- 3	- 13	Mashrek countries
303	- 9	195	226	- 17	- 46	- 25	NICS1
89	4	- 1	57	- 7	- 23	- 6	NICS2A
257	91	221	- 31	- 80	- 65	3	NICS2LA
242	7	2	- 68	- 22	- 63	- 2	ASEAN
195	81	- 70	- 719	- 399	- 21	- 1	CIS countries
198	56	135	- 334	- 98	- 46	2	MERCOSUR

LEISTUNGSBILANZPOSTEN DER EU-15
Vollständige geographische Aufgliederung jedes Dienstleistungsposten
von 1995 bis 1998

EU-15 CURRENT ACCOUNT ITEMS
Complete geographical breakdown of each item of services
from 1995 to 1998

POSTES DU COMPTE DES TRANSACTIONS COURANTES D'EU-15
Ventilation géographique complète de chaque rubrique
des services de 1995 à 1998

Einnahmen - Ausgaben - Saldo
 Credit - debit - net
 crédit - débit - solde

4.4.	Dienstleistungen / Services / Services	130
4.5.	Transportleistungen / Transportation / Transports	131
4.6.	Seetransportleistungen / Sea transport / Transport maritime	132
4.7.	Lufttransportleistungen / Air transport / Transport aérien	133
4.8.	Sonstige transportleistungen / Other transportation / Autres transports	134
4.9.	Reiseverkehr / Travel / Voyages	135
4.10.	Sonstige Dienstleistungen / Other services / Autres services	136
4.11.	Kommunikationsleistungen / Communications services / Services de communication	137
4.12.	Bauleistungen / Construction services / Services de construction	138
4.13.	Versicherungsdienstleistungen / Insurance services / Services d'assurance	139
4.14.	Finanzdienstleistungen / Financial services / Services financiers	140
4.15.	EDV- und Informationsleistungen / Computer and information services / Services d'informatique et d'information	141
4.16.	Patente und Lizenzen / Royalties and licence fees / Redevances et droits de licence	142
4.17.	Sonstige unternehmensbezogene Dienstleistungen / Other business services / Autres services aux entreprises	143
4.18.	Dienstleistungen für persönliche Zwecke, für Kultur und Freizeit / Personal, cultural and recreational services / Services personnels, culturels et relatifs aux loisirs	144
4.19.	Regierungsleistungen, a.n.g. / Government services, n.i.e. / Services fournis ou reçus par les administrations publiques, n.c.a.	145
4.20.	Nicht aufgegliederte Dienstleistungen / Services not allocated / Services non alloués	146

NB: Diese Daten sollen im Laufe des Jahres überarbeitet werden. Um sich an die international vereinbarte Methodik anzupassen, stellen die Mitgliedstaaten die geographische Zuordnung von Intra-EU-Importen vom Ursprungslandprinzip auf das Versandelandprinzip um. Es wird erwartet, daß die Importe der EU aus Drittländern sinken und die entsprechenden Salden der Extra-Bilanz beträchtlich steigen werden (Siehe Tabelle auf Seite 88).

NB: These data will be revised later this year. In fact, in order to conform to the internationally agreed methodology, Member States are changing the geographical allocation of intra-EU imports of goods from country of origin to country of consignment. EU external imports are expected to decrease and the corresponding external balances are expected to increase substantially (see table on page 88).

NB: Ces données seront révisées plus tard cette année. De fait, afin de se conformer à la méthodologie approuvée au niveau international, les Etats membres modifient actuellement l'allocation géographique des importations de biens intra-EU du pays d'origine vers le pays de provenance. On s'attend à ce que les importations extérieures de l'UE diminuent et à ce que les balances extérieures correspondantes augmentent de manière substantielle (voir tableau page 88).

4.4.

Reporter: EU-15

Item: Services

(Mio ECU)

PARTNER	1995			1996			1997			1998		
	Credit	Debit	Net	Credit	Debit	Net	Credit	Debit	Net	Credit	Debit	Net
WORLD	400 036	394 695	5 342	436 406	425 276	11 130	494 091	474 697	19 394	514 493	499 948	14 545
INTRA-EU-15 (1)	219 862	227 724	-7 862	236 471	239 481	-3 010	258 522	259 542	-1 020	276 243	274 676	1 567
EXTRA-EU-15	178 160	165 382	12 778	198 461	184 606	13 855	233 563	213 526	20 036	235 766	223 180	12 586
EXTRA-EUR-11	:	:	:	:	:	:	:	:	:	:	:	:
EFTA (4 countries)	30 580	25 275	5 305	32 259	29 638	2 621	35 912	30 521	5 391	35 635	31 498	4 137
Other European countries	14 116	18 953	-4 837	17 291	20 296	-3 006	20 570	23 691	-3 121	21 773	25 533	-3 759
Czech Republic	1 528	1 572	-44	1 755	1 787	-32	1 984	2 082	-98	2 139	2 309	-170
Hungary	1 334	1 560	-226	1 774	1 995	-221	1 948	2 285	-337	2 165	2 296	-131
Poland	1 681	2 119	-438	2 195	2 217	-23	2 884	2 737	147	3 562	3 095	466
Russia	3 164	3 369	-205	3 708	3 378	330	4 286	3 522	765	3 789	3 822	-33
Turkey	1 467	3 231	-1 765	1 902	3 810	-1 908	2 744	4 728	-1 984	2 796	4 613	-1 818
Africa	12 331	12 740	-409	13 351	14 034	-683	12 299	16 321	-4 022	13 762	16 190	-2 429
North African countries	4 405	6 387	-1 983	5 100	7 036	-1 936	6 567	8 416	-1 848	7 300	8 522	-1 222
Morocco	1 112	1 495	-382	1 047	1 785	-738	1 407	1 970	-564	1 712	2 285	-573
Other African countries	7 925	6 353	1 572	8 253	6 995	1 259	5 734	7 904	-2 171	6 463	7 668	-1 205
America	72 508	70 239	2 269	79 345	78 106	1 239	100 290	92 100	8 190	99 770	98 492	1 278
Canada	3 845	3 899	-55	4 448	4 182	266	5 652	5 028	625	5 292	5 239	53
USA	60 109	57 696	2 413	64 413	62 658	1 756	80 828	72 849	7 979	79 457	77 740	1 717
Central American countries	3 301	4 291	-990	3 905	5 913	-2 008	5 558	7 274	-1 716	6 164	7 693	-1 530
Mexico	905	673	232	953	926	27	1 506	1 339	168	1 760	1 600	160
South American countries	5 256	4 350	906	6 579	5 355	1 224	8 254	6 949	1 304	8 855	7 818	1 037
Argentina	1 101	726	375	1 493	912	581	1 831	1 066	764	1 842	1 265	577
Brazil	2 051	1 748	303	2 466	1 794	673	3 309	2 656	652	3 295	3 106	189
Asia	38 990	32 999	5 991	43 994	34 843	9 152	50 989	41 613	9 376	50 003	41 828	8 175
Near and Middle East countries	9 514	6 591	2 922	9 873	7 096	2 777	8 926	8 974	-48	12 918	7 937	4 981
Other Near and Middle East countries	1 311	857	454	1 421	922	500	1 716	1 520	196	1 801	1 197	604
Other Asian countries	29 475	26 408	3 067	34 121	27 746	6 375	42 060	32 637	9 423	37 083	33 890	3 193
China	1 520	1 759	-239	1 797	2 072	-275	2 421	2 552	-131	2 554	3 114	-560
India	1 404	1 470	-67	1 841	1 644	197	2 407	2 011	396	2 947	2 208	740
Japan	10 899	6 933	3 966	13 386	7 062	6 324	14 716	7 588	7 128	13 894	8 459	5 435
Oceania and Polar Regions	3 822	2 862	961	4 691	3 138	1 552	5 749	4 277	1 471	5 172	4 040	1 132
Australia	3 125	2 287	838	3 873	2 484	1 388	4 784	3 078	1 706	4 115	3 223	892
New Zealand	633	492	141	654	511	143	836	794	42	879	597	282
International organisations	3 466	1 994	1 472	3 715	2 028	1 687	3 824	2 307	1 517	3 517	2 001	1 516
OECD countries	325 868	326 536	-668	355 479	350 568	4 911	413 532	392 754	20 778	429 146	416 368	12 778
Central and Eastern Europe countries	7 253	8 689	-1 436	10 054	10 418	-364	11 456	12 237	-781	13 059	13 380	-322
NAFTA	64 859	62 272	2 588	69 815	67 767	2 048	87 988	79 215	8 772	86 510	84 580	1 930
ACP countries	6 809	6 090	719	7 429	7 339	91	4 315	8 409	-4 095	5 153	7 924	-2 771
OPEC	9 916	7 225	2 691	11 306	9 298	2 009	7 186	11 338	-4 152	11 165	9 776	1 390
Mediterranean Basin	10 922	15 335	-4 413	13 848	17 420	-3 571	17 144	20 726	-3 582	18 022	21 184	-3 162
Maghreb countries	3 257	4 562	-1 305	3 435	4 940	-1 505	4 142	5 804	-1 663	4 892	6 201	-1 309
Mashrek countries	1 909	1 953	-45	2 167	2 468	-301	3 028	3 092	-64	2 976	2 753	223
NICS1	8 744	9 263	-519	9 980	9 701	279	14 320	11 707	2 613	10 865	10 993	-128
NICS2A	3 412	3 334	78	3 397	3 411	-14	4 068	4 006	63	3 444	4 128	-684
NICS2LA	4 556	3 650	906	5 563	4 220	1 342	7 635	5 770	1 865	7 761	6 820	941
ASEAN	7 418	7 440	-22	7 746	7 710	36	9 877	9 504	373	7 801	9 335	-1 534
CIS countries	3 828	4 698	-870	4 494	5 126	-632	5 274	6 097	-823	4 894	6 193	-1 299
MERCOSUR	3 331	2 663	667	4 149	2 936	1 214	5 342	3 998	1 345	5 380	4 650	730

(1) Net EU-15 with intra-EU-15 = Asymmetry

4.5.

Reporter: EU-15

Item: Transportation

(Mio ECU)

PARTNER	1995			1996			1997			1998		
	Credit	Debit	Net	Credit	Debit	Net	Credit	Debit	Net	Credit	Debit	Net
WORLD	100 556	103 852	-3 296	105 612	108 918	-3 306	124 014	126 998	-2 984	123 252	122 583	669
INTRA-EU-15 (1)	53 511	57 127	-3 616	55 443	57 925	-2 482	61 126	65 733	-4 608	61 575	65 021	-3 446
EXTRA-EU-15	46 883	46 547	336	49 958	50 863	-904	62 287	60 848	1 439	60 742	56 839	3 903
EXTRA-EUR-11	:	:	:	:	:	:	:	:	:	:	:	:
EFTA (4 countries)	6 158	5 041	1 117	6 303	6 844	-541	7 535	7 636	-101	6 990	6 589	401
Other European countries	3 548	6 344	-2 796	3 562	5 901	-2 339	4 928	6 548	-1 620	5 370	6 889	-1 519
Czech Republic	349	365	-16	363	340	23	457	389	69	499	439	60
Hungary	279	303	-24	312	318	-6	464	397	67	562	409	153
Poland	432	911	-479	452	962	-511	702	1 014	-312	733	1 134	-401
Russia	496	1 462	-965	559	1 129	-571	768	1 037	-270	723	1 216	-493
Turkey	493	772	-279	581	848	-267	749	1 102	-353	812	1 075	-263
Africa	3 186	4 982	-1 796	3 488	4 633	-1 145	4 445	5 195	-750	4 463	5 110	-647
North African countries	1 132	2 365	-1 233	1 261	2 146	-885	1 755	2 620	-864	1 743	2 629	-887
Morocco	321	475	-154	345	491	-146	426	563	-136	503	647	-144
Other African countries	2 054	2 618	-564	2 227	2 485	-258	2 690	2 575	115	2 721	2 480	241
America	19 327	16 411	2 916	20 071	19 316	755	25 930	23 484	2 446	23 532	20 371	3 161
Canada	1 045	1 237	-192	1 270	1 126	144	1 560	1 521	39	1 873	1 506	367
USA	15 075	11 917	3 158	15 453	14 610	843	19 824	17 774	2 051	17 287	14 892	2 395
Central American countries	1 145	1 613	-468	1 220	1 944	-724	1 615	2 239	-623	1 664	1 848	-184
Mexico	254	198	56	250	200	50	424	301	122	516	356	160
South American countries	2 062	1 644	418	2 129	1 635	493	2 930	1 952	978	2 708	2 122	586
Argentina	403	271	132	401	256	145	552	272	279	486	290	196
Brazil	777	727	49	793	607	185	1 119	823	296	1 048	935	112
Asia	12 032	12 461	-429	13 128	12 436	692	15 596	15 127	469	15 265	15 097	168
Near and Middle East countries	2 282	2 125	158	2 701	2 152	549	3 178	2 916	262	3 307	2 371	935
Other Near and Middle East countries	319	275	43	408	287	122	487	634	-147	482	332	150
Other Asian countries	9 750	10 336	-587	10 427	10 285	142	12 419	12 211	208	11 958	12 726	-768
China	405	692	-287	467	618	-152	678	799	-122	727	942	-215
India	576	413	163	647	353	294	774	500	274	844	557	287
Japan	3 690	2 765	925	3 943	2 903	1 040	4 196	3 011	1 185	4 334	3 305	1 030
Oceania and Polar Regions	1 304	1 001	303	1 613	968	645	2 157	1 684	473	1 789	1 071	719
Australia	1 038	809	229	1 299	764	534	1 741	964	777	1 378	849	529
New Zealand	270	165	105	287	170	117	379	432	-53	377	185	192
International organisations	1 270	188	1 082	1 457	294	1 163	1 565	482	1 083	1 555	467	1 088
OECD countries	81 118	80 127	991	84 026	85 390	-1 364	99 576	100 757	-1 180	97 668	96 465	1 203
Central and Eastern Europe countries	1 829	2 888	-1 059	1 850	2 776	-926	2 702	3 153	-451	3 161	3 332	-170
NAFTA	16 374	13 352	3 022	16 972	15 938	1 035	21 810	19 595	2 215	19 676	16 755	2 922
ACP countries	1 722	2 125	-403	1 756	2 306	-550	2 126	2 493	-368	2 174	2 233	-59
OPEC	2 170	2 594	-424	2 433	2 678	-245	3 053	3 256	-202	3 319	2 935	384
Mediterranean Basin	3 306	5 160	-1 854	3 683	5 192	-1 509	4 776	6 161	-1 385	4 922	5 954	-1 032
Maghreb countries	779	1 532	-753	832	1 475	-643	1 261	1 808	-547	1 174	1 844	-670
Mashrek countries	553	704	-151	647	766	-120	774	920	-146	785	793	-8
NICS1	3 059	3 822	-763	3 342	3 934	-593	4 330	4 890	-559	3 921	4 642	-720
NICS2A	1 180	1 160	20	957	983	-26	1 207	1 256	-49	1 104	1 241	-136
NICS2LA	1 716	1 434	281	1 770	1 309	461	2 534	1 683	851	2 402	1 878	523
ASEAN	2 399	2 612	-213	2 405	2 461	-57	3 095	3 295	-200	2 708	3 278	-570
CIS countries	642	2 327	-1 685	699	1 988	-1 289	976	2 482	-1 506	924	2 433	-1 509
MERCOSUR	1 249	1 047	202	1 244	902	342	1 744	1 144	601	1 623	1 290	332

(1) Net EU-15 with intra-EU-15 = Asymmetry

4.6.

Reporter: EU-15

Item: Sea transport

PARTNER	1995			1996			1997			1998		
	Credit	Debit	Net	Credit	Debit	Net	Credit	Debit	Net	Credit	Debit	Net
WORLD	41 637	47 231	-5 594	42 973	48 969	-5 996	49 480	58 664	-9 184	43 221	48 290	-5 069
INTRA-EU-15 (1)	21 062	25 045	-3 983	22 383	24 733	-2 350	23 341	28 219	-4 878	20 471	22 960	-2 489
EXTRA-EU-15	20 521	22 131	-1 610	20 534	24 209	-3 675	25 920	30 306	-4 386	22 430	25 140	-2 709
EXTRA-EUR-11	:	:	:	:	:	:	:	:	:	:	:	:
EFTA (4 countries)	2 552	2 310	243	2 614	3 535	-920	3 045	3 975	-930	2 314	2 679	-365
Other European countries	1 323	2 619	-1 296	1 299	2 408	-1 110	1 710	2 727	-1 017	1 737	2 729	-992
Czech Republic	63	46	17	55	56	-1	90	91	-1	91	96	-5
Hungary	32	51	-19	55	67	-12	86	92	-5	110	95	15
Poland	164	262	-98	151	256	-105	224	240	-16	223	282	-58
Russia	221	964	-742	223	616	-393	243	484	-241	217	697	-480
Turkey	155	252	-97	196	259	-63	273	398	-126	312	325	-13
Africa	1 226	2 499	-1 274	1 320	2 020	-699	1 886	2 544	-658	1 769	2 213	-444
North African countries	469	1 219	-750	500	943	-443	839	1 282	-443	730	1 077	-347
Morocco	131	139	-8	125	134	-9	150	168	-18	174	148	26
Other African countries	758	1 281	-523	820	1 076	-256	1 047	1 262	-215	1 039	1 135	-96
America	9 811	7 875	1 937	9 221	9 638	-418	11 763	11 963	-200	8 591	8 826	-236
Canada	288	395	-107	373	364	9	459	460	-1	656	475	181
USA	7 653	5 520	2 134	7 077	7 274	-198	9 061	8 967	94	5 905	6 229	-323
Central American countries	735	999	-264	745	1 208	-463	874	1 483	-610	826	983	-157
Mexico	85	85	0	95	93	3	138	120	18	161	107	54
South American countries	1 136	961	175	1 026	791	234	1 370	1 052	318	1 200	1 138	62
Argentina	211	152	59	189	110	79	241	128	114	213	151	63
Brazil	415	401	14	338	290	48	484	423	61	439	481	-41
Asia	4 770	6 230	-1 460	4 956	6 026	-1 070	6 118	7 842	-1 724	5 505	7 536	-2 030
Near and Middle East countries	926	897	29	919	814	105	1 138	1 472	-334	1 109	890	219
Other Near and Middle East countries	115	77	38	113	85	28	162	401	-239	169	100	69
Other Asian countries	3 844	5 333	-1 489	4 037	5 212	-1 174	4 979	6 371	-1 392	4 396	6 647	-2 251
China	208	519	-311	254	409	-154	322	497	-175	320	618	-298
India	161	196	-35	185	145	40	235	212	23	250	254	-4
Japan	1 229	1 654	-426	1 206	1 577	-371	1 417	1 681	-264	1 278	1 948	-670
Oceania and Polar Regions	842	419	423	1 017	465	552	1 261	1 065	196	932	487	445
Australia	647	354	293	782	327	455	959	466	492	623	352	271
New Zealand	205	80	125	213	120	93	273	345	-71	284	108	176
International organisations	38	64	-25	54	68	-14	95	100	-5	76	96	-19
OECD countries	34 076	36 253	-2 177	34 204	38 323	-4 119	39 590	45 363	-5 773	32 808	36 125	-3 317
Central and Eastern Europe countries	482	727	-245	522	808	-286	764	985	-221	801	911	-110
NAFTA	8 026	5 999	2 027	7 545	7 732	-186	9 658	9 548	110	6 723	6 809	-86
ACP countries	654	1 188	-534	678	1 140	-462	850	1 307	-456	802	1 064	-261
OPEC	901	1 589	-688	925	1 223	-298	1 053	1 716	-663	1 165	1 517	-352
Mediterranean Basin	1 309	2 285	-975	1 511	2 326	-815	2 095	3 007	-912	1 976	2 428	-452
Maghreb countries	317	626	-310	322	554	-232	631	777	-146	447	554	-106
Mashrek countries	211	369	-158	240	386	-146	307	513	-206	345	411	-66
NICS1	1 596	2 216	-619	1 741	2 441	-700	2 165	3 037	-871	1 851	2 865	-1 014
NICS2A	367	388	-21	359	378	-19	485	561	-77	361	538	-177
NICS2LA	897	818	80	844	653	191	1 161	865	296	1 049	939	110
ASEAN	904	1 178	-274	957	1 032	-74	1 227	1 584	-358	1 026	1 505	-479
CIS countries	259	1 020	-761	265	696	-432	297	859	-561	277	782	-506
MERCOSUR	666	582	85	557	424	133	771	584	187	711	680	31

(1) Net EU-15 with intra-EU-15 = Asymmetry

4.7.

Reporter: EU-15

Item: Air transport

(Mio ECU)

PARTNER	1995			1996			1997			1998		
	Credit	Debit	Net	Credit	Debit	Net	Credit	Debit	Net	Credit	Debit	Net
WORLD	36 935	33 550	3 386	39 790	35 926	3 864	47 735	42 326	5 409	50 954	44 950	6 003
INTRA-EU-15 (1)	16 632	15 437	1 195	16 727	16 487	240	19 563	19 301	262	21 257	21 067	190
EXTRA-EU-15	20 283	18 012	2 271	23 036	19 350	3 686	27 942	22 848	5 095	29 378	23 406	5 972
EXTRA-EUR-11	:	:	:	:	:	:	:	:	:	:	:	:
EFTA (4 countries)	1 826	1 443	383	1 893	1 744	148	2 370	2 198	172	2 401	2 264	137
Other European countries	1 228	1 705	-477	1 337	1 547	-210	1 851	1 814	37	2 084	1 971	113
Czech Republic	114	111	3	156	103	53	177	109	67	183	136	47
Hungary	146	124	22	142	123	19	196	150	46	205	139	66
Poland	119	92	28	125	94	32	216	141	75	228	164	64
Russia	170	261	-90	223	249	-26	319	306	14	335	348	-13
Turkey	273	451	-178	289	509	-221	336	605	-269	338	629	-291
Africa	1 661	2 030	-369	1 851	2 067	-216	2 128	2 199	-71	2 242	2 431	-189
North African countries	533	939	-406	618	965	-347	725	1 154	-429	809	1 373	-564
Morocco	148	257	-109	174	272	-98	221	329	-108	263	424	-161
Other African countries	1 128	1 091	36	1 233	1 101	131	1 403	1 046	356	1 433	1 059	374
America	7 842	7 207	635	8 948	8 098	849	11 543	9 575	1 967	12 129	9 522	2 607
Canada	681	765	-85	790	673	117	973	969	3	1 040	936	103
USA	6 047	5 563	484	6 875	6 260	615	8 756	7 292	1 464	9 292	7 082	2 210
Central American countries	322	281	40	368	436	-68	534	534	-1	600	633	-33
Mexico	140	91	48	131	88	43	212	160	52	255	229	26
South American countries	794	596	199	914	729	186	1 281	779	502	1 196	870	326
Argentina	153	104	50	168	112	56	224	124	100	186	121	65
Brazil	316	291	25	362	279	83	528	346	182	477	405	72
Asia	6 374	4 948	1 426	7 194	4 903	2 291	8 127	5 635	2 493	8 391	5 785	2 606
Near and Middle East countries	1 164	1 109	55	1 558	1 199	359	1 733	1 307	426	1 901	1 358	542
Other Near and Middle East countries	179	179	0	258	177	81	283	206	77	272	216	56
Other Asian countries	5 210	3 838	1 372	5 635	3 703	1 932	6 396	4 328	2 067	6 490	4 426	2 064
China	157	124	33	170	131	38	273	208	65	314	229	84
India	372	196	177	379	181	198	482	263	219	493	272	221
Japan	2 259	921	1 338	2 495	1 125	1 370	2 508	1 109	1 399	2 721	1 072	1 649
Oceania and Polar Regions	405	544	-140	519	458	61	742	587	155	751	553	198
Australia	342	424	-82	457	400	58	657	473	184	674	473	200
New Zealand	56	78	-22	59	45	14	84	82	1	74	70	4
International organisations	894	87	806	1 061	175	885	1 155	328	827	1 183	322	861
OECD countries	28 262	24 888	3 374	30 293	27 330	2 963	36 208	32 694	3 514	38 941	34 405	4 536
Central and Eastern Europe countries	618	576	42	687	543	144	1 021	683	338	1 232	796	436
NAFTA	6 868	6 421	446	7 796	7 021	775	9 942	8 421	1 520	10 588	8 248	2 341
ACP countries	927	697	230	919	860	60	1 051	917	134	1 161	899	262
OPEC	1 021	823	198	1 246	1 182	64	1 599	1 308	292	1 835	1 210	625
Mediterranean Basin	1 467	2 012	-545	1 692	2 132	-440	2 045	2 428	-384	2 255	2 772	-517
Maghreb countries	359	729	-370	399	736	-337	490	890	-399	576	1 136	-560
Mashrek countries	299	302	-3	351	326	26	388	355	34	365	354	11
NICS1	1 271	1 379	-109	1 389	1 181	208	1 829	1 522	307	1 720	1 433	287
NICS2A	688	727	-39	527	555	-29	618	624	-6	647	615	32
NICS2LA	691	536	155	751	552	199	1 080	710	371	1 009	840	169
ASEAN	1 251	1 305	-54	1 242	1 275	-33	1 540	1 540	-1	1 458	1 596	-138
CIS countries	254	415	-161	290	323	-33	426	604	-178	426	663	-237
MERCOSUR	494	413	81	548	403	145	775	484	292	686	537	149

(1) Net EU-15 with intra-EU-15 = Asymmetry

4.8.

Reporter: EU-15

Item: Other transportation

PARTNER	1995			1996			1997			1998		
	Credit	Debit	Net	Credit	Debit	Net	Credit	Debit	Net	Credit	Debit	Net
WORLD	21 983	23 073	-1 090	22 848	24 023	-1 175	26 798	26 008	789	29 078	29 343	-265
INTRA-EU-15 (1)	15 817	16 643	-826	16 333	16 705	-372	18 221	18 214	7	19 846	20 994	-1 147
EXTRA-EU-15	6 080	6 402	-322	6 388	7 303	-915	8 425	7 694	731	8 931	8 293	638
EXTRA-EUR-11	:	:	:	:	:	:	:	:	:	:	:	:
EFTA (4 countries)	1 780	1 288	492	1 795	1 566	229	2 120	1 463	657	2 273	1 645	628
Other European countries	997	2 018	-1 022	926	1 946	-1 021	1 367	2 007	-640	1 548	2 188	-640
Czech Republic	172	208	-36	152	181	-29	190	187	3	224	205	19
Hungary	102	127	-25	116	128	-11	183	155	28	245	175	71
Poland	149	557	-408	176	613	-436	262	634	-372	281	686	-405
Russia	104	238	-134	114	264	-150	204	248	-43	171	170	1
Turkey	64	66	-2	95	80	15	142	98	44	160	121	39
Africa	298	452	-154	318	546	-228	430	451	-20	450	464	-14
North African countries	130	207	-77	142	239	-96	190	185	6	203	180	23
Morocco	41	79	-38	46	85	-38	55	65	-11	66	76	-9
Other African countries	168	246	-77	174	308	-134	240	266	-25	249	285	-36
America	1 673	1 328	345	1 903	1 580	323	2 624	1 945	680	2 811	2 020	791
Canada	77	76	0	107	89	18	128	90	38	177	95	82
USA	1 376	834	541	1 501	1 076	424	2 007	1 515	492	2 087	1 581	506
Central American countries	88	331	-243	106	300	-194	210	221	-12	238	229	9
Mexico	28	21	7	22	21	2	74	20	53	100	19	81
South American countries	132	86	47	189	115	74	280	119	161	310	114	196
Argentina	39	14	24	44	34	10	87	20	67	87	19	68
Brazil	47	35	12	92	39	53	106	53	53	132	51	81
Asia	889	1 283	-395	979	1 507	-529	1 350	1 650	-300	1 369	1 774	-404
Near and Middle East countries	193	118	75	224	138	86	306	138	167	295	122	173
Other Near and Middle East countries	25	19	7	36	25	11	43	29	14	41	16	25
Other Asian countries	696	1 164	-468	755	1 369	-614	1 044	1 511	-468	1 072	1 651	-579
China	42	49	-7	42	79	-37	83	94	-12	94	93	1
India	42	21	21	82	27	55	58	25	33	101	32	69
Japan	201	189	12	243	202	41	271	221	51	334	285	50
Oceania and Polar Regions	58	38	20	76	44	32	152	32	120	105	30	75
Australia	49	31	18	59	38	21	126	23	103	81	23	57
New Zealand	8	6	1	14	4	10	22	6	16	18	5	13
International organisations	337	37	300	342	51	291	315	53	262	295	49	246
OECD countries	18 779	18 987	-208	19 529	19 737	-208	23 778	22 700	1 079	25 919	25 935	-16
Central and Eastern Europe countries	728	1 584	-855	642	1 425	-783	918	1 486	-567	1 127	1 622	-495
NAFTA	1 480	931	549	1 631	1 185	446	2 210	1 626	584	2 365	1 698	667
ACP countries	141	239	-98	159	304	-145	224	269	-45	207	269	-62
OPEC	248	182	67	262	273	-10	402	231	171	320	208	111
Mediterranean Basin	528	863	-335	480	734	-254	635	726	-92	689	755	-66
Maghreb countries	103	177	-74	110	186	-76	140	141	-1	151	152	-1
Mashrek countries	42	32	10	56	54	2	79	51	28	76	30	46
NICS1	192	226	-34	210	313	-103	337	331	6	350	343	7
NICS2A	124	45	79	70	50	20	103	69	34	95	89	6
NICS2LA	126	81	45	176	104	71	293	107	186	343	100	243
ASEAN	244	129	115	206	155	51	329	170	159	224	175	49
CIS countries	129	891	-762	143	968	-824	253	1 019	-766	219	987	-768
MERCOSUR	89	52	37	139	75	64	198	76	122	225	73	153

(1) Net EU-15 with intra-EU-15 = Asymmetry

4.9.

Reporter: EU-15

Item: Travel

(Mio ECU)

PARTNER	1995			1996			1997			1998		
	Credit	Debit	Net	Credit	Debit	Net	Credit	Debit	Net	Credit	Debit	Net
WORLD	125 026	121 035	3 991	134 722	129 578	5 143	148 024	140 321	7 704	157 164	151 142	6 022
INTRA-EU-15 (1)	78 979	76 850	2 129	82 989	79 624	3 365	87 996	82 797	5 199	95 764	88 435	7 329
EXTRA-EU-15	45 106	43 595	1 511	51 500	49 714	1 785	59 736	57 119	2 617	60 945	62 277	-1 332
EXTRA-EUR-11	:	:	:	:	:	:	:	:	:	:	:	:
EFTA (4 countries)	13 637	6 803	6 834	13 167	7 353	5 814	13 748	7 452	6 296	13 611	8 564	5 047
Other European countries	2 726	6 208	-3 482	5 208	7 502	-2 294	6 472	8 579	-2 107	6 692	9 600	-2 908
Czech Republic	305	634	-328	389	779	-389	437	879	-443	559	974	-415
Hungary	190	552	-362	287	762	-474	288	850	-563	377	894	-517
Poland	424	417	7	631	500	131	818	613	205	1 023	803	220
Russia	527	618	-91	1 138	756	382	1 964	807	1 157	1 844	916	928
Turkey	253	1 645	-1 392	417	2 082	-1 666	540	2 448	-1 908	540	2 304	-1 764
Africa	2 327	4 285	-1 958	2 817	5 371	-2 554	3 509	6 260	-2 751	3 838	6 401	-2 562
North African countries	1 242	2 739	-1 497	1 479	3 406	-1 927	1 827	4 037	-2 210	2 014	4 096	-2 082
Morocco	307	704	-397	230	960	-730	286	1 025	-739	307	1 168	-861
Other African countries	1 086	1 546	-460	1 339	1 966	-627	1 683	2 221	-539	1 823	2 305	-482
America	16 867	18 927	-2 060	16 567	19 710	-3 143	20 542	23 768	-3 226	22 187	25 983	-3 796
Canada	1 287	1 381	-93	1 324	1 709	-385	1 648	2 042	-394	1 567	2 019	-452
USA	14 282	15 628	-1 345	13 306	14 450	-1 144	16 129	16 695	-566	17 623	18 338	-715
Central American countries	450	1 048	-598	522	2 154	-1 632	781	2 920	-2 139	885	3 272	-2 387
Mexico	141	223	-83	196	463	-267	349	727	-378	419	827	-408
South American countries	850	873	-23	1 415	1 397	19	1 984	2 111	-127	2 110	2 352	-242
Argentina	167	124	43	315	234	81	449	308	142	475	370	105
Brazil	395	359	36	779	459	320	1 055	865	190	1 119	940	179
Asia	6 684	6 027	657	9 984	7 443	2 541	11 134	8 247	2 886	10 277	8 742	1 535
Near and Middle East countries	1 728	1 280	449	1 780	1 587	194	2 180	1 761	419	2 389	1 822	566
Other Near and Middle East countries	285	181	104	275	227	47	319	264	55	330	280	50
Other Asian countries	4 954	4 747	207	8 204	5 856	2 348	8 954	6 486	2 468	7 889	6 919	970
China	113	377	-263	244	541	-297	290	595	-305	390	700	-309
India	211	522	-311	271	703	-432	394	803	-409	421	892	-472
Japan	2 589	805	1 784	4 636	878	3 759	4 742	1 011	3 730	4 357	1 153	3 204
Oceania and Polar Regions	1 049	1 044	6	1 561	1 333	229	1 876	1 632	244	1 579	1 772	-193
Australia	886	807	80	1 338	1 031	306	1 605	1 320	285	1 299	1 411	-112
New Zealand	148	212	-64	203	263	-60	259	266	-7	260	290	-30
International organisations	86	59	27	85	40	44	98	54	45	122	68	53
OECD countries	109 678	104 033	5 644	115 789	108 211	7 578	128 787	117 020	11 767	137 491	126 148	11 342
Central and Eastern Europe countries	1 528	2 639	-1 111	3 206	3 863	-657	3 430	4 395	-965	3 711	5 055	-1 343
NAFTA	15 710	17 232	-1 522	14 826	16 621	-1 795	18 126	19 464	-1 338	19 610	21 185	-1 575
ACP countries	953	1 801	-848	1 155	2 227	-1 072	1 236	2 629	-1 392	1 403	2 577	-1 174
OPEC	1 909	1 115	794	2 092	1 945	146	2 308	2 407	-99	2 585	2 241	344
Mediterranean Basin	2 666	6 206	-3 540	4 441	7 928	-3 486	5 066	9 189	-4 123	5 137	9 589	-4 452
Maghreb countries	1 039	2 212	-1 173	1 202	2 541	-1 339	1 423	2 939	-1 516	1 620	3 185	-1 566
Mashrek countries	399	626	-227	456	989	-532	566	1 225	-659	561	1 080	-519
NICS1	1 134	1 208	-73	1 830	1 501	330	2 076	1 675	401	1 524	1 558	-33
NICS2A	447	1 038	-591	735	1 269	-534	853	1 315	-463	757	1 489	-732
NICS2LA	766	790	-25	1 376	1 289	88	1 991	2 095	-103	2 168	2 375	-207
ASEAN	844	1 843	-999	1 202	2 150	-947	1 422	2 273	-851	1 085	2 263	-1 178
CIS countries	624	830	-205	1 326	983	343	2 146	1 034	1 113	2 080	1 164	917
MERCOSUR	590	513	77	1 133	722	411	1 558	1 211	347	1 653	1 352	301

(1) Net EU-15 with intra-EU-15 = Asymmetry

4.10.

Reporter: EU-15

Item: Other services

PARTNER	1995			1996			1997			1998		
	Credit	Debit	Net	Credit	Debit	Net	Credit	Debit	Net	Credit	Debit	Net
WORLD	168 818	166 610	2 208	192 874	184 538	8 337	219 503	205 235	14 268	231 345	223 155	8 190
INTRA-EU-15 (1)	83 974	91 560	-7 586	96 127	100 719	-4 592	107 868	109 848	-1 980	117 100	119 353	-2 253
EXTRA-EU-15	84 155	74 354	9 800	95 892	83 141	12 751	110 700	94 712	15 988	113 235	102 925	10 310
EXTRA-EUR-11	:	:	:	:	:	:	:	:	:	:	:	:
EFTA (4 countries)	10 399	13 250	-2 852	12 498	15 256	-2 759	14 382	15 296	-914	14 916	16 196	-1 281
Other European countries	7 711	6 330	1 382	8 446	6 842	1 603	9 137	8 498	640	9 679	9 011	668
Czech Republic	861	570	291	996	665	332	1 089	809	280	1 077	891	185
Hungary	857	702	155	1 170	910	260	1 194	1 034	161	1 221	989	232
Poland	809	781	28	1 102	750	352	1 363	1 105	258	1 802	1 151	651
Russia	2 116	1 272	844	2 001	1 486	515	1 552	1 662	-110	1 215	1 683	-469
Turkey	694	805	-111	889	874	15	1 447	1 172	276	1 436	1 226	210
Africa	6 544	3 376	3 169	6 951	3 986	2 965	4 321	4 830	-509	5 436	4 639	797
North African countries	1 888	1 224	663	2 313	1 460	854	2 970	1 738	1 232	3 531	1 770	1 761
Morocco	453	302	150	461	328	133	693	380	314	902	467	434
Other African countries	4 655	2 149	2 506	4 638	2 524	2 114	1 352	3 093	-1 741	1 906	2 866	-960
America	35 643	34 509	1 134	42 300	38 646	3 654	53 415	44 471	8 945	53 449	51 502	1 947
Canada	1 476	1 255	221	1 835	1 331	504	2 435	1 453	982	1 843	1 705	138
USA	29 935	29 906	29	35 350	33 261	2 088	44 543	38 061	6 482	43 985	43 922	63
Central American countries	1 752	1 574	178	2 124	1 767	356	3 130	2 097	1 033	3 604	2 553	1 051
Mexico	497	247	250	502	260	242	730	307	423	822	414	409
South American countries	2 478	1 772	706	2 992	2 289	702	3 310	2 858	452	4 016	3 316	699
Argentina	558	326	232	759	408	351	813	480	333	863	599	264
Brazil	919	623	296	886	719	166	1 131	963	168	1 127	1 217	-90
Asia	19 783	14 332	5 450	20 663	14 799	5 864	24 142	18 076	6 067	24 388	17 902	6 487
Near and Middle East countries	5 383	3 171	2 212	5 346	3 339	2 007	3 547	4 266	-719	7 205	3 728	3 477
Other Near and Middle East countries	687	396	291	730	405	325	904	618	287	988	579	409
Other Asian countries	14 399	11 162	3 236	15 317	11 459	3 858	20 593	13 810	6 784	17 180	14 174	3 006
China	971	669	303	1 075	898	176	1 452	1 153	299	1 434	1 466	-32
India	601	529	72	915	584	331	1 237	705	532	1 683	755	927
Japan	4 522	3 302	1 220	4 744	3 249	1 495	5 750	3 550	2 199	5 169	3 981	1 187
Oceania and Polar Regions	1 413	794	620	1 498	824	674	1 704	956	749	1 796	1 192	604
Australia	1 178	652	526	1 222	676	546	1 429	789	640	1 432	957	475
New Zealand	211	113	98	160	77	83	197	96	101	241	120	121
International organisations	2 021	1 741	279	2 164	1 691	473	2 154	1 769	385	1 841	1 465	376
OECD countries	131 151	140 075	-8 924	153 222	155 207	-1 985	182 989	173 296	9 692	191 422	191 089	333
Central and Eastern Europe countries	3 833	3 131	702	4 960	3 753	1 208	5 308	4 660	648	6 172	4 971	1 200
NAFTA	31 911	31 411	500	37 687	34 853	2 834	47 707	39 822	7 885	46 653	46 045	608
ACP countries	4 013	2 128	1 885	4 475	2 785	1 690	925	3 269	-2 344	1 559	3 092	-1 533
OPEC	5 677	3 473	2 204	6 720	4 652	2 069	1 801	5 646	-3 845	5 244	4 579	665
Mediterranean Basin	4 724	3 869	856	5 628	4 247	1 381	7 256	5 313	1 943	7 931	5 590	2 341
Maghreb countries	1 323	768	555	1 367	911	456	1 452	1 048	403	2 092	1 161	931
Mashrek countries	916	610	306	1 046	701	345	1 677	930	746	1 622	859	763
NICS1	4 428	4 182	246	4 750	4 188	562	7 861	5 048	2 813	5 401	4 751	651
NICS2A	1 726	1 117	609	1 689	1 149	540	2 005	1 427	578	1 581	1 390	191
NICS2LA	2 139	1 370	768	2 381	1 596	785	3 087	1 976	1 111	3 170	2 548	622
ASEAN	4 067	2 956	1 111	4 099	3 079	1 021	5 317	3 913	1 404	3 998	3 783	215
CIS countries	2 530	1 522	1 008	2 455	2 145	310	2 149	2 563	-414	1 883	2 588	-705
MERCOSUR	1 562	1 059	503	1 743	1 289	454	2 017	1 629	388	2 085	1 991	94

(1) Net EU-15 with intra-EU-15 = Asymmetry

4.11.

Reporter: EU-15

Item: Communications services

(Mio ECU)

PARTNER	1995			1996			1997			1998		
	Credit	Debit	Net	Credit	Debit	Net	Credit	Debit	Net	Credit	Debit	Net
WORLD	6 239	6 971	-732	7 185	7 574	-389	8 178	9 267	-1 090	9 001	11 108	-2 107
INTRA-EU-15 (1)	3 167	3 383	-216	3 625	3 718	-93	4 332	4 821	-490	4 834	5 732	-898
EXTRA-EU-15	3 019	3 528	-509	3 480	3 849	-368	3 684	4 400	-716	4 165	5 353	-1 188
EXTRA-EUR-11	:	:	:	:	:	:	:	:	:	:	:	:
EFTA (4 countries)	439	322	117	347	346	1	410	425	-15	410	498	-88
Other European countries	391	549	-158	322	503	-181	521	797	-276	484	855	-372
Czech Republic	36	40	-5	30	28	1	44	47	-3	41	55	-14
Hungary	37	44	-7	21	39	-17	47	56	-9	49	56	-7
Poland	51	72	-21	48	85	-37	80	111	-31	77	123	-46
Russia	72	73	-1	58	81	-23	68	113	-45	63	132	-69
Turkey	67	133	-66	55	97	-43	117	204	-87	97	173	-76
Africa	202	270	-68	199	336	-137	235	388	-153	282	408	-126
North African countries	63	112	-49	83	161	-77	99	177	-78	89	182	-93
Morocco	16	34	-18	23	47	-24	26	63	-37	33	93	-59
Other African countries	139	159	-19	116	175	-59	135	211	-76	193	227	-34
America	1 220	1 391	-171	1 715	1 513	202	1 715	1 691	24	1 854	1 994	-141
Canada	75	81	-6	52	53	-1	76	80	-4	93	97	-4
USA	964	967	-2	1 471	1 222	249	1 429	1 264	165	1 420	1 409	11
Central American countries	89	185	-97	112	83	29	97	161	-64	143	254	-111
Mexico	19	10	9	12	13	-2	15	12	2	15	13	2
South American countries	92	157	-65	80	156	-76	113	186	-73	199	234	-35
Argentina	17	20	-3	11	20	-9	18	27	-9	62	40	22
Brazil	42	57	-15	40	52	-12	48	51	-3	42	48	-6
Asia	664	878	-214	392	556	-164	643	911	-268	612	1 010	-398
Near and Middle East countries	203	240	-36	92	132	-40	197	270	-73	217	262	-45
Other Near and Middle East countries	31	46	-14	11	30	-19	34	78	-44	31	51	-20
Other Asian countries	460	638	-177	300	425	-125	447	641	-194	394	749	-354
China	43	52	-9	27	37	-10	39	62	-23	45	73	-28
India	56	83	-27	31	58	-28	52	75	-23	41	96	-55
Japan	93	108	-14	63	75	-12	84	99	-15	72	135	-62
Oceania and Polar Regions	96	81	15	112	111	1	129	134	-4	148	190	-42
Australia	72	63	9	66	60	7	97	94	3	78	101	-23
New Zealand	23	18	5	11	8	2	23	26	-3	28	36	-8
International organisations	8	16	-8	16	20	-4	10	32	-22	9	35	-26
OECD countries	4 962	5 217	-255	5 761	5 725	36	6 748	7 236	-488	7 223	8 440	-1 218
Central and Eastern Europe countries	192	287	-95	182	292	-110	300	428	-128	290	486	-196
NAFTA	1 058	1 058	0	1 534	1 288	246	1 520	1 356	164	1 529	1 519	9
ACP countries	71	229	-158	88	166	-78	81	182	-101	177	239	-62
OPEC	110	112	-3	130	160	-29	123	171	-47	164	190	-26
Mediterranean Basin	274	426	-152	281	431	-150	400	641	-241	340	616	-276
Maghreb countries	41	69	-28	52	103	-50	61	121	-60	62	140	-78
Mashrek countries	42	65	-22	40	77	-37	52	105	-53	36	63	-27
NICS1	131	144	-13	95	81	14	126	129	-4	105	165	-60
NICS2A	55	74	-20	36	54	-18	60	94	-34	40	77	-37
NICS2LA	86	108	-22	69	105	-36	89	113	-24	134	141	-6
ASEAN	111	154	-43	80	118	-38	127	198	-71	99	182	-83
CIS countries	92	123	-31	74	126	-52	88	163	-74	100	202	-102
MERCOSUR	61	84	-23	54	78	-24	69	83	-14	109	95	14

(1) Net EU-15 with intra-EU-15 = Asymmetry

4.12.

Reporter: EU-15

Item: Construction services

(Mio ECU)

PARTNER	1995			1996			1997			1998		
	Credit	Debit	Net	Credit	Debit	Net	Credit	Debit	Net	Credit	Debit	Net
WORLD	18 461	13 919	4 542	17 683	12 509	5 174	19 796	14 899	4 898	19 359	13 260	6 099
INTRA-EU-15 (1)	7 263	7 018	244	7 310	6 408	903	7 531	7 394	137	6 985	6 099	886
EXTRA-EU-15	11 289	6 936	4 353	10 430	6 128	4 302	12 238	7 468	4 770	12 347	7 123	5 224
EXTRA-EUR-11	:	:	:	:	:	:	:	:	:	:	:	:
EFTA (4 countries)	821	820	1	655	753	-98	868	834	34	842	827	15
Other European countries	1 558	1 144	414	1 666	1 014	651	1 959	1 241	718	1 420	983	437
Czech Republic	144	100	44	143	113	30	176	145	31	127	101	26
Hungary	132	154	-22	229	155	74	214	189	25	195	133	62
Poland	121	168	-47	258	176	82	239	246	-7	279	228	51
Russia	771	339	432	716	248	468	841	225	616	344	127	217
Turkey	70	123	-53	79	103	-24	106	157	-51	115	134	-18
Africa	2 380	652	1 729	2 158	844	1 314	2 287	1 006	1 281	1 943	772	1 171
North African countries	537	224	313	650	222	428	596	272	325	767	238	528
Morocco	74	46	28	51	29	22	52	30	22	156	29	127
Other African countries	1 843	429	1 415	1 507	622	885	1 690	734	956	1 175	533	642
America	2 653	1 656	997	2 397	1 275	1 122	2 784	1 619	1 164	3 525	2 091	1 434
Canada	106	96	9	118	103	15	115	137	-22	75	95	-20
USA	2 019	1 262	757	1 667	857	810	1 920	1 070	850	2 626	1 538	1 088
Central American countries	181	105	75	206	103	102	244	175	69	232	158	74
Mexico	59	31	28	55	21	34	64	46	18	69	41	28
South American countries	349	193	157	406	212	194	505	236	268	593	300	294
Argentina	56	25	31	44	30	14	80	48	32	58	62	-5
Brazil	74	64	9	75	45	30	140	55	85	109	79	30
Asia	3 704	2 534	1 171	3 448	2 183	1 265	4 129	2 697	1 432	4 475	2 357	2 118
Near and Middle East countries	1 248	851	396	1 192	858	334	1 631	1 066	565	1 404	636	768
Other Near and Middle East countries	160	63	98	166	62	104	213	139	74	194	76	118
Other Asian countries	2 456	1 683	773	2 256	1 325	931	2 498	1 632	866	3 072	1 721	1 350
China	325	99	227	327	163	164	385	144	241	489	200	289
India	87	64	23	328	71	256	239	83	156	908	66	842
Japan	252	232	20	149	146	4	156	186	-30	257	258	-1
Oceania and Polar Regions	133	123	10	93	52	41	163	57	106	94	77	17
Australia	114	101	14	86	48	38	149	50	100	84	64	20
New Zealand	17	21	-4	5	3	2	13	5	8	7	12	-4
International organisations	19	8	11	24	11	13	20	10	10	21	5	16
OECD countries	10 782	9 875	907	10 522	8 721	1 801	11 583	10 359	1 224	11 716	9 608	2 109
Central and Eastern Europe countries	535	591	-56	786	631	155	911	804	107	868	667	201
NAFTA	2 183	1 389	793	1 840	981	859	2 098	1 252	846	2 771	1 676	1 095
ACP countries	1 713	410	1 302	1 442	613	829	1 654	728	926	1 078	546	532
OPEC	2 591	1 171	1 420	2 436	1 393	1 043	2 633	1 627	1 006	2 171	1 180	991
Mediterranean Basin	944	548	396	1 021	512	509	1 080	730	350	1 286	632	654
Maghreb countries	387	126	261	311	112	199	264	131	133	381	129	252
Mashrek countries	221	102	119	258	111	147	358	222	136	462	137	325
NICS1	773	679	95	570	512	58	740	565	175	542	461	81
NICS2A	478	337	141	339	200	139	459	304	155	467	369	98
NICS2LA	206	142	63	218	113	106	349	173	177	292	246	46
ASEAN	933	754	179	717	548	169	925	682	243	919	761	159
CIS countries	989	381	608	926	292	634	1 053	309	744	494	173	321
MERCOSUR	149	92	57	133	92	41	242	113	128	207	155	52

(1) Net EU-15 with intra-EU-15 = Asymmetry

4.13.

Reporter: EU-15

Item: Insurance services

(Mio ECU)

PARTNER	1995			1996			1997			1998		
	Credit	Debit	Net	Credit	Debit	Net	Credit	Debit	Net	Credit	Debit	Net
WORLD	9 266	7 932	1 333	10 578	8 912	1 666	11 712	8 934	2 778	10 102	9 570	533
INTRA-EU-15 (1)	4 485	5 854	-1 369	4 310	5 959	-1 649	4 935	5 781	-846	4 358	6 329	-1 972
EXTRA-EU-15	4 757	2 008	2 748	6 229	2 946	3 283	6 776	3 140	3 636	5 754	3 233	2 521
EXTRA-EUR-11	:	:	:	:	:	:	:	:	:	:	:	:
EFTA (4 countries)	649	1 096	-447	870	1 753	-883	321	1 326	-1 005	767	1 154	-387
Other European countries	436	93	343	460	-121	581	342	206	136	351	227	124
Czech Republic	38	15	23	54	-3	57	39	23	16	46	29	16
Hungary	43	19	24	67	26	40	66	25	41	70	33	37
Poland	25	0	24	37	-147	184	21	13	9	24	-12	36
Russia	211	1	210	146	-81	227	46	35	11	42	55	-13
Turkey	24	16	8	55	21	34	38	23	15	47	24	23
Africa	130	48	83	334	111	223	265	114	151	253	124	129
North African countries	78	17	61	179	56	123	128	59	69	131	57	74
Morocco	16	-3	19	35	18	17	39	15	24	41	14	26
Other African countries	53	30	23	156	55	101	138	55	84	122	68	55
America	2 625	450	2 175	3 513	766	2 748	4 563	995	3 568	3 230	1 170	2 061
Canada	148	36	113	244	76	168	126	61	66	13	101	-88
USA	2 344	278	2 065	2 861	527	2 334	3 862	729	3 133	2 747	844	1 903
Central American countries	23	82	-58	127	127	0	238	155	83	156	166	-9
Mexico	48	-6	54	37	10	27	84	6	78	72	7	65
South American countries	109	55	54	282	39	243	336	50	285	314	59	255
Argentina	21	14	7	69	11	57	94	8	86	94	10	84
Brazil	45	22	24	37	13	24	50	20	29	49	21	27
Asia	757	332	425	876	393	484	902	466	435	833	505	328
Near and Middle East countries	128	40	88	195	53	142	213	88	125	203	69	134
Other Near and Middle East countries	13	7	6	21	9	11	28	11	17	27	11	15
Other Asian countries	629	293	336	681	340	341	688	378	310	631	436	195
China	25	21	4	44	31	13	43	37	6	41	46	-5
India	22	10	12	16	21	-4	27	19	8	19	17	2
Japan	374	139	234	356	119	237	291	134	157	349	156	193
Oceania and Polar Regions	126	26	100	140	30	110	187	38	150	227	31	196
Australia	97	14	83	115	28	87	152	20	132	144	17	126
New Zealand	30	11	18	15	3	12	30	1	29	64	3	61
International organisations	5	3	2	31	3	28	217	4	213	65	-2	67
OECD countries	8 311	7 292	1 019	8 967	8 249	718	9 983	8 099	1 884	8 722	8 688	34
Central and Eastern Europe countries	158	71	87	228	-88	316	214	113	101	235	105	131
NAFTA	2 541	308	2 233	3 141	613	2 528	4 072	795	3 277	2 832	952	1 880
ACP countries	27	5	22	191	63	128	158	77	81	166	93	72
OPEC	89	38	51	321	70	251	289	126	163	283	91	192
Mediterranean Basin	215	70	145	376	138	238	337	148	189	333	156	178
Maghreb countries	59	8	51	157	41	115	94	45	49	94	45	49
Mashrek countries	26	9	17	31	15	17	42	15	28	43	17	26
NICS1	126	81	45	175	122	54	127	130	-3	119	145	-25
NICS2A	31	24	7	60	38	22	87	35	52	52	42	11
NICS2LA	129	36	93	178	39	139	266	40	226	236	47	189
ASEAN	129	46	83	166	69	98	186	78	108	130	86	44
CIS countries	197	2	195	166	-75	241	78	41	37	73	62	11
MERCOSUR	67	37	30	113	26	87	149	30	119	149	33	116

(1) Net EU-15 with intra-EU-15 = Asymmetry

4.14.

Reporter: EU-15

Item: Financial services

PARTNER	1995			1996			1997			1998		
	Credit	Debit	Net	Credit	Debit	Net	Credit	Debit	Net	Credit	Debit	Net
WORLD	16 877	10 579	6 298	19 519	11 327	8 191	24 024	13 220	10 803	24 659	13 216	11 443
INTRA-EU-15 (1)	8 716	6 124	2 592	9 837	6 440	3 398	11 942	7 521	4 421	12 535	7 462	5 073
EXTRA-EU-15	8 054	4 357	3 697	9 650	4 871	4 779	11 948	5 631	6 318	11 997	5 682	6 315
EXTRA-EUR-11	:	:	:	:	:	:	:	:	:	:	:	:
EFTA (4 countries)	1 051	1 232	-181	1 762	1 235	527	1 936	1 244	692	1 734	1 301	433
Other European countries	337	190	147	440	400	40	616	295	321	755	270	485
Czech Republic	27	15	13	38	22	16	31	25	6	37	26	11
Hungary	48	18	31	58	25	33	41	30	11	72	28	44
Poland	25	14	11	47	25	23	41	29	13	62	24	38
Russia	47	26	21	72	181	-109	159	35	124	190	31	160
Turkey	69	27	42	107	44	63	148	59	89	140	40	101
Africa	216	106	110	229	122	107	214	150	64	449	117	332
North African countries	89	55	34	88	68	20	82	83	-1	204	64	141
Morocco	17	8	9	17	11	6	16	11	5	53	13	40
Other African countries	127	51	76	142	54	88	132	67	65	245	53	192
America	4 176	1 848	2 328	4 830	2 025	2 805	5 880	2 444	3 436	6 041	2 742	3 298
Canada	178	50	129	160	54	106	299	65	235	236	60	176
USA	3 357	1 595	1 762	3 852	1 746	2 107	4 748	2 096	2 652	4 625	2 317	2 308
Central American countries	362	133	229	463	137	326	481	148	333	686	198	488
Mexico	50	9	41	89	10	79	64	13	51	44	15	29
South American countries	278	70	208	357	86	270	353	136	217	494	168	326
Argentina	73	17	56	127	13	114	93	37	56	153	19	135
Brazil	112	26	86	112	34	78	126	54	72	130	65	65
Asia	1 890	840	1 050	2 031	870	1 161	2 884	1 256	1 628	2 377	905	1 472
Near and Middle East countries	258	93	165	280	120	160	397	191	206	509	122	387
Other Near and Middle East countries	27	15	12	46	21	26	52	28	24	67	24	44
Other Asian countries	1 632	746	885	1 751	750	1 001	2 487	1 065	1 422	1 866	781	1 085
China	35	21	13	62	27	35	87	42	45	72	55	17
India	44	16	28	52	18	34	71	25	45	113	17	96
Japan	897	333	564	817	258	558	1 259	361	899	836	347	490
Oceania and Polar Regions	125	33	92	181	44	138	213	49	164	221	100	122
Australia	116	29	86	164	39	125	200	45	155	206	97	109
New Zealand	10	3	7	15	3	12	11	3	8	13	3	11
International organisations	43	6	37	49	99	-50	31	109	-78	40	100	-60
OECD countries	14 266	9 181	5 085	16 764	9 742	7 022	20 738	11 521	9 217	20 476	11 659	8 818
Central and Eastern Europe countries	164	97	68	228	135	93	227	153	74	323	137	187
NAFTA	3 586	1 655	1 931	4 101	1 811	2 290	5 111	2 174	2 936	4 905	2 392	2 513
ACP countries	127	38	89	257	52	204	273	73	200	293	66	227
OPEC	211	104	107	439	158	281	548	229	319	505	165	340
Mediterranean Basin	274	183	91	331	223	108	381	266	115	578	201	378
Maghreb countries	64	34	30	57	40	17	51	46	5	135	37	98
Mashrek countries	48	30	17	55	41	15	49	50	-1	84	43	40
NICS1	489	298	191	607	352	256	852	542	310	599	296	303
NICS2A	63	41	23	90	54	37	99	48	50	123	34	89
NICS2LA	250	56	194	351	64	287	305	113	191	364	106	257
ASEAN	292	117	175	346	158	189	444	188	256	404	162	242
CIS countries	60	30	31	98	187	-88	184	43	141	233	38	195
MERCOSUR	196	49	147	246	55	191	226	103	123	291	94	198

(1) Net EU-15 with intra-EU-15 = Asymmetry

4.15.

Reporter: EU-15

Item: Computer and information services

(Mio ECU)

PARTNER	1995			1996			1997			1998		
	Credit	Debit	Net	Credit	Debit	Net	Credit	Debit	Net	Credit	Debit	Net
WORLD	6 150	6 782	-632	7 092	6 896	195	9 230	8 463	766	11 737	10 534	1 203
INTRA-EU-15 (1)	3 168	3 484	-316	3 806	4 048	-242	4 631	4 936	-305	5 959	6 181	-222
EXTRA-EU-15	2 973	3 283	-310	3 278	2 827	451	4 556	3 475	1 081	5 725	4 286	1 439
EXTRA-EUR-11	:	:	:	:	:	:	:	:	:	:	:	:
EFTA (4 countries)	516	520	-4	755	465	290	1 233	598	635	1 560	678	882
Other European countries	222	179	43	215	225	-10	399	210	189	433	241	192
Czech Republic	32	14	18	30	19	11	60	22	38	59	33	26
Hungary	23	19	3	21	32	-11	33	32	0	48	41	7
Poland	14	57	-43	26	66	-40	55	49	6	65	32	33
Russia	67	41	27	76	43	32	128	44	84	118	43	75
Turkey	7	8	-1	12	10	2	27	11	16	31	21	10
Africa	54	45	9	62	64	-3	148	69	79	183	90	92
North African countries	15	21	-6	19	27	-8	47	27	20	68	35	33
Morocco	4	2	1	6	5	1	14	6	7	22	8	14
Other African countries	39	23	16	42	36	6	101	40	61	116	55	61
America	1 646	2 243	-597	1 861	1 754	106	2 211	2 150	61	2 744	2 716	28
Canada	149	34	115	401	45	356	270	78	192	78	84	-6
USA	1 414	2 161	-746	1 367	1 641	-274	1 762	1 982	-220	2 350	2 511	-161
Central American countries	35	14	21	39	22	17	69	33	36	92	49	43
Mexico	11	6	5	16	8	8	22	10	13	35	14	21
South American countries	49	35	15	54	45	9	110	57	53	223	72	151
Argentina	10	7	3	15	13	2	29	8	21	44	16	28
Brazil	17	16	1	11	15	-4	27	25	2	63	35	28
Asia	473	270	203	310	291	19	451	389	62	664	519	145
Near and Middle East countries	168	63	105	61	56	5	117	74	44	185	90	95
Other Near and Middle East countries	12	9	2	6	11	-5	16	14	2	19	20	-1
Other Asian countries	305	207	97	248	234	14	333	316	17	480	428	52
China	8	16	-9	7	20	-14	1	51	-50	22	63	-41
India	2	13	-11	8	23	-15	15	33	-18	30	48	-18
Japan	110	58	52	98	59	40	119	68	51	223	108	115
Oceania and Polar Regions	44	24	20	57	24	33	71	49	22	94	29	65
Australia	39	22	17	52	23	29	63	46	17	84	26	58
New Zealand	4	1	3	4	1	3	6	2	4	9	3	6
International organisations	8	4	4	4	3	1	4	3	0	6	7	0
OECD countries	5 411	6 263	-852	6 538	6 399	139	8 271	7 827	444	10 505	9 736	769
Central and Eastern Europe countries	109	122	-14	113	156	-43	213	140	73	253	159	94
NAFTA	1 573	2 201	-628	1 784	1 694	91	2 054	2 070	-16	2 463	2 608	-144
ACP countries	15	16	-2	35	37	-2	54	46	8	68	47	21
OPEC	116	33	83	74	55	19	91	75	16	183	87	97
Mediterranean Basin	52	61	-9	64	91	-26	138	107	31	191	138	53
Maghreb countries	10	12	-2	12	15	-3	31	17	14	47	22	25
Mashrek countries	7	13	-6	7	19	-12	19	19	-1	25	27	-2
NICS1	95	79	16	91	88	3	126	111	15	134	143	-9
NICS2A	19	18	0	31	27	4	32	29	3	39	35	4
NICS2LA	41	31	10	46	39	7	89	46	43	161	70	91
ASEAN	102	59	43	79	66	12	102	91	11	106	99	7
CIS countries	72	45	27	79	52	27	136	52	84	132	51	81
MERCOSUR	31	25	6	27	31	-4	58	39	19	110	54	56

(1) Net EU-15 with intra-EU-15 = Asymmetry

4.16.

Reporter: EU-15

Item: Royalties and licence fees

(Mio ECU)

PARTNER	1995			1996			1997			1998		
	Credit	Debit	Net	Credit	Debit	Net	Credit	Debit	Net	Credit	Debit	Net
WORLD	11 933	18 274	-6 342	13 753	22 678	-8 925	16 256	24 295	-8 039	16 607	27 934	-11 327
INTRA-EU-15 (1)	5 398	7 512	-2 114	6 004	8 560	-2 556	6 637	9 422	-2 785	7 397	11 112	-3 716
EXTRA-EU-15	6 518	10 678	-4 160	7 741	14 069	-6 328	9 597	14 793	-5 195	9 180	16 755	-7 575
EXTRA-EUR-11	:	:	:	:	:	:	:	:	:	:	:	:
EFTA (4 countries)	663	1 509	-846	640	1 936	-1 296	822	1 790	-968	716	2 122	-1 406
Other European countries	304	211	93	357	308	49	464	411	53	510	613	-104
Czech Republic	34	27	7	59	39	21	83	45	39	84	71	13
Hungary	48	20	29	54	36	18	84	65	18	106	74	32
Poland	85	24	61	85	32	53	110	41	70	127	76	50
Russia	30	49	-19	31	66	-35	36	73	-37	32	88	-57
Turkey	39	23	17	44	31	14	53	43	10	55	81	-26
Africa	270	112	158	266	224	42	345	261	84	314	356	-42
North African countries	89	53	36	86	102	-16	131	121	11	127	156	-30
Morocco	27	13	15	26	23	2	36	26	9	31	43	-12
Other African countries	181	59	122	180	122	58	212	141	72	187	200	-14
America	3 613	7 930	-4 317	4 618	10 197	-5 579	5 544	10 614	-5 069	5 564	11 526	-5 962
Canada	139	114	25	137	159	-22	154	146	8	213	236	-23
USA	3 215	7 664	-4 449	4 146	9 676	-5 530	4 773	10 117	-5 343	4 652	10 802	-6 150
Central American countries	113	87	27	104	194	-91	338	179	159	282	254	29
Mexico	66	12	55	60	21	39	124	21	102	118	36	82
South American countries	146	64	82	232	168	64	279	172	107	417	233	184
Argentina	48	16	32	78	26	52	80	37	43	141	43	98
Brazil	60	27	34	113	69	44	146	67	79	140	103	37
Asia	1 464	859	605	1 603	1 218	385	1 973	1 512	461	1 756	1 915	-159
Near and Middle East countries	110	68	41	99	110	-11	185	179	6	154	204	-50
Other Near and Middle East countries	17	5	11	12	10	3	26	20	6	18	22	-4
Other Asian countries	1 355	791	565	1 504	1 106	398	1 788	1 332	455	1 601	1 709	-108
China	58	35	24	47	62	-15	48	89	-41	52	143	-92
India	35	15	20	53	27	25	107	38	68	43	54	-10
Japan	842	568	275	858	749	108	870	821	49	826	960	-135
Oceania and Polar Regions	201	49	152	223	104	119	265	85	180	266	112	154
Australia	168	44	124	192	89	103	222	67	156	224	90	135
New Zealand	29	3	26	24	13	11	32	15	17	30	13	17
International organisations	7	15	-8	9	21	-13	10	50	-40	9	61	-52
OECD countries	10 555	17 203	-6 648	12 129	21 098	-8 969	13 972	22 541	-8 569	14 605	25 667	-11 062
Central and Eastern Europe countries	220	107	112	254	162	92	339	221	117	386	344	42
NAFTA	3 419	7 790	-4 371	4 343	9 856	-5 513	5 051	10 284	-5 233	4 984	11 075	-6 091
ACP countries	84	56	29	172	279	-106	166	296	-130	167	327	-160
OPEC	110	89	21	294	454	-160	314	542	-227	304	504	-200
Mediterranean Basin	245	143	102	235	215	20	322	269	53	304	411	-107
Maghreb countries	63	34	28	56	66	-10	76	79	-3	69	114	-46
Mashrek countries	41	12	29	36	24	12	65	30	35	65	42	23
NICS1	258	109	149	370	159	211	543	223	319	532	336	195
NICS2A	110	34	75	110	57	53	129	72	56	105	106	-1
NICS2LA	185	60	124	263	132	131	366	140	226	424	203	221
ASEAN	211	75	137	217	115	102	255	160	95	225	224	2
CIS countries	34	56	-22	39	75	-35	43	87	-44	40	110	-70
MERCOSUR	111	46	65	199	104	95	231	109	122	292	157	135

(1) Net EU-15 with intra-EU-15 = Asymmetry

4.17.

Reporter: EU-15

Item: Other business services

(Mio ECU)

PARTNER	1995			1996			1997			1998		
	Credit	Debit	Net	Credit	Debit	Net	Credit	Debit	Net	Credit	Debit	Net
WORLD	82 749	82 006	743	100 824	93 800	7 025	114 007	104 580	9 427	123 421	116 837	6 584
INTRA-EU-15 (1)	44 622	48 130	-3 508	53 910	54 120	-210	60 724	58 536	2 188	66 978	65 102	1 876
EXTRA-EU-15	37 681	33 613	4 067	46 214	39 140	7 074	52 835	45 696	7 139	55 773	51 184	4 588
EXTRA-EUR-11	:	:	:	:	:	:	:	:	:	:	:	:
EFTA (4 countries)	5 811	6 828	-1 017	6 951	7 517	-566	8 287	7 988	299	8 394	8 706	-312
Other European countries	4 035	3 029	1 006	4 627	3 729	898	4 527	4 589	-62	5 353	5 108	246
Czech Republic	513	322	191	606	395	211	634	452	182	662	516	146
Hungary	480	309	171	675	432	243	681	447	235	647	515	132
Poland	427	397	30	550	454	96	764	548	216	1 098	605	493
Russia	861	668	193	827	853	-27	194	1 029	-835	350	1 106	-756
Turkey	371	378	-6	493	457	35	914	578	336	908	671	237
Africa	2 785	1 397	1 388	3 157	1 458	1 698	162	1 808	-1 647	1 405	1 912	-507
North African countries	817	543	274	1 015	632	383	1 649	770	879	1 923	829	1 093
Morocco	224	141	83	236	136	100	424	167	257	491	209	282
Other African countries	1 968	852	1 116	2 142	827	1 315	-1 486	1 038	-2 525	-517	1 082	-1 600
America	14 182	13 544	637	18 198	16 437	1 761	25 607	19 989	5 618	25 941	24 160	1 782
Canada	540	519	22	566	627	-61	1 261	685	576	1 013	838	176
USA	11 458	11 249	209	15 204	13 691	1 513	21 395	16 736	4 659	21 464	20 233	1 231
Central American countries	866	817	49	986	893	93	1 539	1 004	535	1 888	1 247	641
Mexico	219	153	66	213	142	72	331	162	169	439	246	193
South American countries	1 318	959	358	1 442	1 226	216	1 414	1 563	-149	1 578	1 840	-262
Argentina	303	178	125	384	212	173	369	235	134	270	315	-45
Brazil	509	335	174	446	379	67	528	535	-8	518	723	-205
Asia	9 365	7 794	1 571	11 271	8 506	2 764	12 365	9 671	2 694	12 880	9 724	3 155
Near and Middle East countries	2 875	1 571	1 304	3 201	1 787	1 414	543	2 086	-1 542	4 266	2 086	2 179
Other Near and Middle East countries	373	206	167	429	217	212	489	270	219	592	324	268
Other Asian countries	6 490	6 224	266	8 071	6 719	1 351	11 822	7 587	4 235	8 613	7 638	975
China	404	378	27	511	500	11	806	656	151	653	817	-164
India	314	279	35	399	302	97	696	340	355	477	378	100
Japan	1 784	1 691	92	2 239	1 675	564	2 784	1 707	1 078	2 435	1 856	579
Oceania and Polar Regions	612	359	253	616	338	278	587	419	168	663	565	98
Australia	508	302	206	487	290	196	482	368	113	545	492	53
New Zealand	90	44	46	77	33	45	69	30	40	78	44	34
International organisations	613	976	-363	789	894	-105	545	870	-326	448	813	-365
OECD countries	64 080	68 761	-4 681	79 806	78 012	1 794	98 848	88 207	10 641	104 955	99 958	4 997
Central and Eastern Europe countries	2 249	1 571	678	2 958	2 053	905	2 952	2 344	608	3 603	2 659	944
NAFTA	12 216	11 920	296	15 983	14 460	1 523	22 988	17 584	5 404	22 917	21 318	1 599
ACP countries	1 667	780	887	2 007	896	1 112	-1 797	1 021	-2 818	-698	1 119	-1 817
OPEC	2 180	1 699	481	2 798	2 072	726	-2 404	2 550	-4 954	1 411	2 111	-700
Mediterranean Basin	2 289	1 732	557	2 911	2 026	885	4 123	2 589	1 535	4 437	2 879	1 558
Maghreb countries	546	341	205	581	397	184	699	459	240	1 148	528	621
Mashrek countries	458	306	152	550	333	217	1 015	389	626	836	438	398
NICS1	2 121	2 670	-548	2 737	2 819	-82	5 238	3 139	2 099	3 272	3 046	226
NICS2A	756	528	228	962	644	318	1 079	747	332	698	641	57
NICS2LA	1 114	755	359	1 139	848	291	1 464	1 048	415	1 398	1 429	-31
ASEAN	1 897	1 615	282	2 370	1 874	496	3 159	2 267	892	2 014	2 081	-68
CIS countries	1 013	779	234	981	1 055	-74	468	1 353	-885	716	1 435	-719
MERCOSUR	849	582	267	885	689	196	920	878	42	799	1 133	-334

(1) Net EU-15 with intra-EU-15 = Asymmetry

4.18.

Reporter: EU-15

Item: Personal, cultural and recreational services

(Mio ECU)

PARTNER	1995			1996			1997			1998		
	Credit	Debit	Net	Credit	Debit	Net	Credit	Debit	Net	Credit	Debit	Net
WORLD	5 368	8 206	-2 838	4 392	9 280	-4 888	4 939	10 499	-5 559	5 191	10 378	-5 186
INTRA-EU-15 (1)	2 649	3 675	-1 026	2 428	4 710	-2 281	2 690	5 379	-2 688	3 116	5 442	-2 326
EXTRA-EU-15	2 680	4 506	-1 826	1 924	4 557	-2 633	2 200	5 109	-2 908	2 023	4 905	-2 883
EXTRA-EUR-11	:	:	:	:	:	:	:	:	:	:	:	:
EFTA (4 countries)	349	741	-393	427	1 041	-614	423	880	-456	400	736	-337
Other European countries	178	485	-307	114	447	-333	131	418	-287	150	380	-230
Czech Republic	16	20	-4	14	31	-18	9	28	-19	8	37	-28
Hungary	22	100	-77	13	144	-130	15	166	-151	19	87	-68
Poland	19	19	0	19	21	-2	26	30	-3	39	28	11
Russia	22	27	-5	24	37	-13	28	38	-9	21	45	-24
Turkey	27	27	0	11	40	-29	15	46	-31	14	45	-31
Africa	152	95	58	91	128	-37	86	155	-69	72	149	-77
North African countries	62	50	12	32	68	-37	36	78	-42	27	84	-57
Morocco	20	10	10	8	14	-5	11	14	-3	11	23	-13
Other African countries	90	44	46	59	59	0	50	76	-27	44	66	-22
America	1 188	2 849	-1 661	1 043	2 503	-1 460	1 139	3 165	-2 025	1 039	3 241	-2 202
Canada	53	155	-102	42	76	-34	27	70	-43	32	90	-58
USA	1 023	2 598	-1 575	946	2 228	-1 282	1 003	2 856	-1 853	897	2 916	-2 018
Central American countries	46	35	12	27	64	-37	45	61	-16	40	59	-18
Mexico	17	6	11	9	11	-2	15	13	3	14	15	-1
South American countries	65	61	4	28	135	-108	63	176	-113	70	176	-107
Argentina	15	15	-1	8	45	-37	19	46	-27	15	57	-42
Brazil	30	26	4	12	49	-37	30	84	-54	38	71	-33
Asia	759	208	551	200	276	-76	261	322	-62	280	299	-18
Near and Middle East countries	171	32	139	27	47	-20	69	71	-2	70	56	14
Other Near and Middle East countries	20	5	15	3	5	-2	9	11	-1	8	10	-1
Other Asian countries	587	176	411	173	229	-56	191	252	-61	211	242	-31
China	32	13	19	10	15	-5	4	26	-22	7	26	-18
India	22	9	13	5	14	-9	4	19	-15	4	16	-13
Japan	84	60	24	81	80	0	86	66	20	103	64	39
Oceania and Polar Regions	47	59	-11	38	64	-26	48	70	-22	47	46	1
Australia	41	47	-6	34	55	-20	36	60	-24	40	41	-1
New Zealand	6	7	-2	3	8	-5	8	8	0	7	3	3
International organisations	4	8	-4	2	61	-59	3	58	-56	3	38	-35
OECD countries	4 173	7 266	-3 093	3 901	8 319	-4 418	4 344	9 577	-5 233	4 682	9 504	-4 822
Central and Eastern Europe countries	80	164	-84	68	239	-171	73	272	-199	93	206	-113
NAFTA	1 094	2 759	-1 666	997	2 315	-1 318	1 045	2 939	-1 894	943	3 021	-2 078
ACP countries	54	40	14	52	74	-22	51	89	-38	50	72	-22
OPEC	120	43	77	66	77	-12	64	103	-39	61	73	-12
Mediterranean Basin	169	365	-197	72	282	-210	92	214	-122	81	248	-166
Maghreb countries	45	37	7	25	49	-23	28	55	-26	21	64	-43
Mashrek countries	27	15	12	9	21	-12	11	25	-14	8	26	-17
NICS1	209	57	152	47	67	-20	56	77	-21	58	74	-17
NICS2A	184	19	165	15	27	-13	16	29	-12	22	28	-7
NICS2LA	67	51	17	31	111	-81	68	147	-79	70	150	-80
ASEAN	327	42	285	36	58	-22	42	68	-25	40	63	-22
CIS countries	27	35	-8	28	351	-322	33	414	-381	25	424	-399
MERCOSUR	47	46	1	21	104	-83	52	152	-100	57	155	-98

(1) Net EU-15 with intra-EU-15 = Asymmetry

4.19.

Reporter: EU-15

Item: Government services, n.i.e.

(Mio ECU)

PARTNER	1995			1996			1997			1998		
	Credit	Debit	Net	Credit	Debit	Net	Credit	Debit	Net	Credit	Debit	Net
WORLD	11 775	11 939	-164	11 850	11 563	287	11 364	11 077	287	11 265	10 320	945
INTRA-EU-15 (1)	4 505	6 378	-1 873	4 897	6 756	-1 860	4 449	6 058	-1 609	4 939	5 894	-955
EXTRA-EU-15	7 185	5 445	1 740	6 946	4 756	2 190	6 864	5 000	1 863	6 271	4 406	1 865
EXTRA-EUR-11	:	:	:	:	:	:	:	:	:	:	:	:
EFTA (4 countries)	102	183	-82	92	209	-117	82	212	-130	93	174	-81
Other European countries	251	448	-198	244	339	-95	180	332	-152	222	331	-109
Czech Republic	20	16	4	23	21	3	12	23	-11	12	23	-11
Hungary	23	19	4	30	24	6	12	23	-10	15	24	-9
Poland	43	28	14	31	38	-7	25	40	-15	32	46	-14
Russia	35	48	-14	51	57	-6	53	70	-16	53	55	-2
Turkey	21	70	-49	34	69	-35	27	50	-23	27	38	-11
Africa	355	651	-297	456	699	-243	581	881	-300	535	709	-173
North African countries	139	150	-11	163	125	39	202	150	52	195	125	70
Morocco	54	52	2	58	46	13	75	47	28	63	35	28
Other African countries	215	502	-286	293	575	-282	379	730	-350	341	584	-243
America	4 341	2 598	1 743	4 126	2 177	1 949	3 971	1 803	2 168	3 509	1 862	1 647
Canada	87	170	-83	115	138	-23	106	134	-28	89	103	-14
USA	4 141	2 134	2 008	3 838	1 674	2 163	3 650	1 210	2 440	3 203	1 354	1 850
Central American countries	38	116	-78	61	144	-83	79	180	-102	86	171	-85
Mexico	10	26	-16	12	24	-11	12	24	-13	15	26	-11
South American countries	73	178	-106	112	222	-110	136	281	-145	130	234	-105
Argentina	15	33	-18	23	38	-15	29	34	-5	27	38	-11
Brazil	31	52	-22	39	60	-21	36	72	-36	37	68	-31
Asia	707	617	89	534	507	27	535	850	-316	511	667	-156
Near and Middle East countries	222	213	9	200	177	23	194	242	-49	198	200	-2
Other Near and Middle East countries	34	39	-6	37	41	-4	34	46	-12	33	39	-6
Other Asian countries	484	404	81	334	331	3	342	607	-264	314	468	-155
China	41	34	7	40	42	-2	38	48	-10	53	44	9
India	21	42	-20	24	49	-25	27	73	-46	46	64	-18
Japan	86	113	-27	85	91	-6	100	110	-10	70	96	-26
Oceania and Polar Regions	30	41	-11	38	57	-19	41	55	-14	36	43	-7
Australia	25	31	-6	26	43	-17	28	42	-14	26	33	-6
New Zealand	4	5	-1	7	6	1	7	6	1	6	4	1
International organisations	1 311	704	607	1 241	580	661	1 315	633	683	1 239	408	831
OECD countries	8 612	9 016	-404	8 836	8 942	-106	8 501	7 928	573	8 538	7 828	709
Central and Eastern Europe countries	127	122	5	141	171	-30	80	185	-105	121	209	-88
NAFTA	4 241	2 330	1 911	3 965	1 836	2 129	3 769	1 367	2 402	3 309	1 485	1 824
ACP countries	256	554	-298	229	603	-374	285	755	-470	258	584	-326
OPEC	149	185	-35	160	210	-50	142	223	-81	160	176	-16
Mediterranean Basin	263	340	-77	337	329	8	382	348	34	381	308	72
Maghreb countries	108	107	1	116	87	29	147	95	52	134	81	53
Mashrek countries	47	61	-14	61	61	0	67	76	-8	63	66	-3
NICS1	226	66	160	57	-10	67	53	132	-79	40	86	-46
NICS2A	30	41	-11	44	47	-3	46	70	-24	35	57	-23
NICS2LA	61	131	-70	84	144	-60	93	156	-63	91	156	-65
ASEAN	65	95	-30	88	73	15	78	182	-104	61	124	-63
CIS countries	46	71	-25	63	84	-21	66	101	-34	70	91	-21
MERCOSUR	50	98	-47	66	110	-44	71	121	-50	71	117	-46

(1) Net EU-15 with intra-EU-15 = Asymmetry

4.20.

Reporter: EU-15

Item: Services not allocated

PARTNER	1995			1996			1997			1998		
	Credit	Debit	Net	Credit	Debit	Net	Credit	Debit	Net	Credit	Debit	Net
WORLD	5 637	3 198	2 439	3 198	2 242	956	2 550	2 083	466	2 733	2 862	-129
INTRA-EU-15 (1)	3 399	2 188	1 210	1 912	1 213	699	1 533	1 163	370	1 803	1 866	-63
EXTRA-EU-15	2 014	886	1 128	1 111	888	223	840	788	52	845	934	-89
EXTRA-EUR-11	:	:	:	:	:	:	:	:	:	:	:	:
EFTA (4 countries)	386	182	204	291	184	107	247	137	109	119	149	-30
Other European countries	131	71	60	75	50	24	32	65	-33	32	33	-1
Czech Republic	13	4	9	6	3	3	1	5	-4	4	5	-1
Hungary	8	3	5	5	5	0	2	4	-2	5	4	1
Poland	17	12	5	10	4	5	1	6	-4	4	7	-4
Russia	24	17	7	10	7	3	2	15	-13	7	7	0
Turkey	26	9	17	15	6	10	8	7	2	7	8	-1
Africa	274	98	176	95	44	51	23	36	-13	24	41	-17
North African countries	143	59	84	46	24	22	15	22	-7	11	26	-15
Morocco	33	13	20	11	6	5	1	3	-1	1	3	-2
Other African countries	131	40	91	49	20	29	9	15	-6	13	17	-4
America	671	388	284	407	434	-28	403	378	25	602	636	-34
Canada	36	27	9	19	16	3	10	12	-3	9	8	0
USA	816	244	572	305	337	-32	331	319	12	563	588	-26
Central American countries	-46	56	-102	39	47	-8	32	19	13	10	19	-9
Mexico	14	4	9	5	3	3	3	3	0	3	3	0
South American countries	-134	62	-196	43	34	9	30	28	2	22	28	-6
Argentina	-27	5	-32	18	14	4	16	6	10	18	5	13
Brazil	-39	38	-77	9	8	1	3	5	-2	2	14	-12
Asia	491	179	312	219	164	55	117	163	-46	72	87	-15
Near and Middle East countries	120	16	104	46	19	27	23	32	-9	18	16	2
Other Near and Middle East countries	19	3	16	9	3	6	6	5	1	1	7	-6
Other Asian countries	372	163	209	173	146	27	94	131	-37	56	71	-16
China	30	23	7	11	15	-3	1	4	-3	2	6	-4
India	15	7	9	7	4	4	2	3	-1	0	3	-3
Japan	99	62	36	63	32	31	28	15	13	34	20	14
Oceania and Polar Regions	56	23	33	18	14	4	11	6	5	8	5	3
Australia	24	19	4	14	13	2	9	5	4	6	6	0
New Zealand	4	1	2	3	1	3	1	1	1	1	1	0
International organisations	90	6	84	9	3	6	6	2	4	0	1	-1
OECD countries	3 921	2 300	1 621	2 442	1 761	682	2 180	1 681	499	2 566	2 666	-101
Central and Eastern Europe countries	63	31	31	39	27	12	17	29	-13	14	23	-8
NAFTA	865	276	589	330	356	-26	344	334	10	571	595	-24
ACP countries	121	38	83	44	21	23	27	16	11	18	15	3
OPEC	160	43	117	61	23	39	23	25	-2	17	9	8
Mediterranean Basin	225	102	123	95	53	42	47	63	-17	32	52	-20
Maghreb countries	115	49	66	34	13	21	6	9	-3	7	11	-4
Mashrek countries	42	14	28	18	13	6	11	17	-6	7	21	-13
NICS1	122	51	72	58	78	-20	52	93	-41	18	42	-25
NICS2A	60	18	42	17	10	7	4	8	-4	2	8	-6
NICS2LA	-64	53	-118	35	26	9	24	16	7	21	19	3
ASEAN	108	28	80	40	20	20	44	23	21	9	11	-2
CIS countries	31	19	12	14	11	3	3	19	-16	6	8	-1
MERCOSUR	-71	45	-116	29	23	6	22	14	8	19	17	2

(1) Net EU-15 with intra-EU-15 = Asymmetry

**LEISTUNGSBILANZPOSTEN DER EU-15
nach Partnergebieten von 1995 bis 1998**

**EU-15 CURRENT ACCOUNT ITEMS
by partner zone from 1995 to 1998**

**POSTES DU COMPTE DES TRANSACTIONS COURANTES D'EU-15
par zone partenaire de 1995 à 1998**

Einnahmen - Ausgaben - Saldo

credit - debit - net

crédit - débit - solde

4.21. to 4.67.

148

NB: Diese Daten sollen im Laufe des Jahres überarbeitet werden. Um sich an die international vereinbarte Methodik anzupassen, stellen die Mitgliedstaaten die geographische Zuordnung von Intra-EU-Importen vom Ursprungslandprinzip auf das Versendelandprinzip um. Es wird erwartet, daß die Importe der EU aus Drittländern sinken und die entsprechenden Salden der Extra-Bilanz beträchtlich steigen werden (Siehe Tabelle auf Seite 88).

NB: These data will be revised later this year. In fact, in order to conform to the internationally agreed methodology, Member States are changing the geographical allocation of intra-EU imports of goods from country of origin to country of consignment. EU external imports are expected to decrease and the corresponding external balances are expected to increase substantially (see table on page 88).

NB: Ces données seront révisées plus tard cette année. De fait, afin de se conformer à la méthodologie approuvée au niveau international, les Etats membres modifient actuellement l'allocation géographique des importations de biens intra-EU du pays d'origine vers le pays de provenance. On s'attend à ce que les importations extérieures de l'UE diminuent et à ce que les balances extérieures correspondantes augmentent de manière substantielle (voir tableau page 88).

4.21.
Reporter: EU-15
Partner: World (including intra-EU flows)

(Mio ECU)

	1995			1996			1997			1998		
	Credit	Debit	Net	Credit	Debit	Net	Credit	Debit	Net	Credit	Debit	Net
GOODS	1 539 390	1 437 260	102 130	1 637 082	1 510 745	126 337	1 827 585	1 683 886	143 698	1 911 744	1 789 040	122 704
SERVICES	400 036	394 695	5 342	436 406	425 276	11 130	494 091	474 697	19 394	514 493	499 948	14 545
Transportation	100 556	103 852	- 3 296	105 612	108 918	- 3 306	124 014	126 998	- 2 984	123 252	122 583	669
Sea transport	41 637	47 231	- 5 594	42 973	48 969	- 5 996	49 480	58 664	- 9 184	43 221	48 290	- 5 069
Air transport	36 935	33 550	3 386	39 790	35 926	3 864	47 735	42 326	5 409	50 954	44 950	6 003
Other transportation	21 983	23 073	- 1 090	22 848	24 023	- 1 175	26 798	26 008	789	29 078	29 343	- 265
Travel	125 026	121 035	3 991	134 722	129 578	5 143	146 024	140 321	7 704	157 164	151 142	6 022
Other services	168 818	166 610	2 208	192 874	184 538	8 337	219 503	205 235	14 268	231 345	223 155	8 190
Communications services	6 239	6 971	- 732	7 185	7 574	- 389	8 178	9 267	- 1 090	9 001	11 108	- 2 107
Construction services	18 461	13 919	4 542	17 683	12 509	5 174	19 796	14 899	4 898	19 359	13 260	6 099
Insurance services	9 266	7 932	1 333	10 578	8 912	1 666	11 712	8 934	2 778	10 102	9 570	533
Financial services	16 877	10 579	6 298	19 519	11 327	8 191	24 024	13 220	10 803	24 659	13 216	11 443
Computer and information services	6 150	6 782	- 632	7 092	6 896	195	9 230	8 463	766	11 737	10 534	1 203
Royalties and licence fees	11 933	18 274	- 6 342	13 753	22 678	- 8 925	16 256	24 295	- 8 039	16 607	27 934	- 11 327
Other business services	82 749	82 006	743	100 824	93 800	7 025	114 007	104 580	9 427	123 421	116 837	6 584
Personal, cultural and recreational	5 368	8 206	- 2 838	4 352	9 280	- 4 888	4 939	10 499	- 5 559	5 191	10 378	- 5 186
Government services, n.i.e.	11 775	11 939	- 164	11 850	11 563	287	11 364	11 077	287	11 265	10 320	945
Services not allocated	5 637	3 198	2 439	3 198	2 242	956	2 550	2 083	466	2 733	2 862	- 129
INCOME	381 051	403 760	- 22 708	411 046	432 470	- 21 424	476 072	485 598	- 9 526	506 952	525 339	- 18 387
Compensation of employees	15 120	14 349	771	15 507	14 776	731	15 638	15 663	- 25	15 652	15 881	- 229
Investment income	365 930	389 410	- 23 480	395 539	417 695	- 22 156	460 433	469 936	- 9 502	491 301	509 457	- 18 156
CURRENT TRANSFERS	156 968	182 861	- 25 893	184 009	211 931	- 27 923	189 995	213 531	- 23 537	201 094	223 789	- 22 695
CURRENT ACCOUNT	2 477 446	2 418 575	58 871	2 668 543	2 580 425	88 118	2 987 743	2 857 711	130 032	3 134 284	3 038 115	96 169
CURRENT + CAPITAL ACCOUNT	2 493 753	2 441 985	51 768	2 687 918	2 609 212	78 706	3 012 497	2 886 760	125 737	3 158 904	3 066 486	92 418

4.22.
Reporter: EU-15
Partner: intra-EU-15

(Mio ECU)

	1995			1996			1997			1998			
	Credit	Debit	Asym.*	Credit	Debit	Asym.*	Credit	Debit	Asym.*	Credit	Debit	Asym.*	
GOODS	986 669	904 295	82 374	1 035 633	937 658	97 975	1 132 362	1 027 452	104 910	1 204 505	1 108 432	96 073	
SERVICES	219 862	227 724	- 7 862	236 471	239 481	- 3 010	258 522	259 542	- 1 020	276 243	274 676	1 567	
Transportation	53 511	57 127	- 3 616	55 443	57 925	- 2 482	61 126	65 733	- 4 608	61 575	65 021	- 3 446	
Sea transport	21 062	25 045	- 3 983	22 383	24 733	- 2 350	23 341	28 219	- 4 878	20 471	22 960	- 2 489	
Air transport	16 632	15 437	1 195	16 727	16 487	240	19 563	19 301	262	21 257	21 067	190	
Other transportation	15 817	16 643	- 826	16 333	16 705	- 372	18 221	18 214	7	19 846	20 994	- 1 147	
Travel	78 979	76 850	2 129	82 989	79 624	3 365	87 996	82 797	5 199	95 764	88 435	7 329	
Other services	83 974	91 560	- 7 586	96 127	100 719	- 4 592	107 868	109 848	- 1 980	117 100	119 353	- 2 253	
Communications services	3 167	3 383	- 216	3 625	3 718	- 93	4 332	4 821	- 490	4 834	5 732	- 898	
Construction services	7 263	7 018	244	7 310	6 408	903	7 531	7 394	137	6 985	6 099	886	
Insurance services	4 485	5 854	- 1 369	4 310	5 959	- 1 649	4 935	5 781	- 846	4 358	6 329	- 1 972	
Financial services	8 716	6 124	2 592	9 837	6 440	3 398	11 942	7 521	4 421	12 535	7 462	5 073	
Computer and information services	3 168	3 484	- 316	3 836	4 048	- 242	4 631	4 936	- 305	5 959	6 181	- 222	
Royalties and licence fees	5 398	7 512	- 2 114	6 034	8 560	- 2 556	6 637	9 422	- 2 785	7 397	11 112	- 3 716	
Other business services	44 622	48 130	- 3 508	53 910	54 120	- 210	60 724	58 536	2 188	66 978	65 102	1 876	
Personal, cultural and recreational	2 649	3 675	- 1 026	2 428	4 710	- 2 281	2 690	5 379	- 2 688	3 116	5 442	- 2 326	
Government services, n.i.e.	4 505	6 378	- 1 873	4 897	6 756	- 1 860	4 449	6 058	- 1 609	4 939	5 894	- 955	
Services not allocated	3 399	2 188	1 210	1 912	1 213	699	1 533	1 163	370	1 803	1 866	- 63	
INCOME	213 184	249 714	- 36 530	226 192	256 783	- 30 591	254 534	275 935	- 21 401	283 897	300 041	- 16 144	
Compensation of employees	7 987	9 732	- 1 746	8 342	10 442	- 2 100	8 430	10 877	- 2 447	8 580	10 997	- 2 417	
Investment income	205 196	239 982	- 34 786	217 849	246 342	- 28 493	246 103	265 058	- 18 955	275 316	289 042	- 13 726	
CURRENT TRANSFERS	139 514	139 698	- 184	155 007	162 563	- 7 557	163 946	165 341	- 1 396	173 863	175 803	- 1 940	
CURRENT ACCOUNT	1 559 230	1 521 431	37 798	1 653 303	1 596 487	56 816	1 809 364	1 728 270	81 094	1 938 508	1 858 954	79 555	
CURRENT + CAPITAL ACCOUNT (1)	:	:	:	:	:	:	:	:	:	:	1 958 160	1 880 780	77 380

* Asymmetry = (credit EU-15 with intra-EU-15) - (debit EU-15 with intra-EU-15)

(1) The capital account of Greece is not included for 1998.

4.23.

Reporter: EU-15

Partner: extra-EU-15

(Mio ECU)

	1995			1996			1997			1998		
	Credit	Debit	Net	Credit	Debit	Net	Credit	Debit	Net	Credit	Debit	Net
GOODS	543 859	531 874	11 985	592 730	565 874	26 856	689 259	649 590	39 669	701 730	674 807	26 923
SERVICES	178 160	165 382	12 778	198 461	184 606	13 855	233 563	213 526	20 036	235 766	223 180	12 586
Transportation	46 883	46 547	336	49 958	50 863	- 904	62 287	60 848	1 439	60 742	56 839	3 903
Sea transport	20 521	22 131	- 1 610	20 534	24 209	- 3 675	25 920	30 306	- 4 386	22 430	25 140	- 2 709
Air transport	20 283	18 012	2 271	23 036	19 350	3 686	27 942	22 848	5 095	29 378	23 406	5 972
Other transportation	6 080	6 402	- 322	6 388	7 303	- 915	8 425	7 694	731	8 931	8 293	638
Travel	45 106	43 595	1 511	51 500	49 714	1 785	59 736	57 119	2 617	60 945	62 277	- 1 332
Other services	84 155	74 354	9 800	95 892	83 141	12 751	110 700	94 712	15 988	113 235	102 925	10 310
Communications services	3 019	3 528	- 509	3 480	3 849	- 368	3 684	4 400	- 716	4 165	5 353	- 1 188
Construction services	11 289	6 936	4 353	10 430	6 128	4 302	12 238	7 468	4 770	12 347	7 123	5 224
Insurance services	4 757	2 008	2 748	6 229	2 946	3 283	6 776	3 140	3 636	5 754	3 233	2 521
Financial services	8 054	4 357	3 697	9 650	4 871	4 779	11 948	5 631	6 318	11 997	5 682	6 315
Computer and information services	2 973	3 283	- 310	3 278	2 827	451	4 556	3 475	1 081	5 725	4 286	1 439
Royalties and licence fees	6 518	10 678	- 4 160	7 741	14 069	- 6 328	9 597	14 793	- 5 195	9 180	16 755	- 7 575
Other business services	37 681	33 613	4 067	46 214	39 140	7 074	52 835	45 696	7 139	55 773	51 184	4 588
Personal, cultural and recreational	2 680	4 506	- 1 826	1 924	4 557	- 2 633	2 200	5 109	- 2 908	2 023	4 905	- 2 883
Government services, n.i.e.	7 185	5 445	1 740	6 946	4 756	2 190	6 864	5 000	1 863	6 271	4 406	1 865
Services not allocated	2 014	886	1 128	1 111	888	223	840	788	52	845	934	- 89
INCOME	169 434	151 214	18 220	183 109	173 277	9 832	219 027	208 831	10 196	219 703	223 693	- 3 990
Compensation of employees	6 966	4 306	2 661	6 937	4 215	2 722	6 883	4 579	2 304	6 777	4 716	2 061
Investment income	162 468	146 908	15 560	176 172	169 062	7 110	212 144	204 252	7 892	212 925	218 977	- 6 052
CURRENT TRANSFERS	16 272	40 033	- 23 761	29 071	46 777	- 17 705	25 515	46 866	- 21 351	26 956	46 783	- 19 827
CURRENT ACCOUNT	907 725	888 503	19 222	1 003 372	970 535	32 838	1 167 365	1 118 813	48 552	1 184 156	1 168 466	15 690
CURRENT + CAPITAL ACCOUNT (1)	:	:	:	:	:	:	:	:	:	1 187 024	1 174 576	12 449

4.24.

Reporter: EU-15

Partner: EFTA

(Mio ECU)

	1995			1996			1997			1998		
	Credit	Debit	Net	Credit	Debit	Net	Credit	Debit	Net	Credit	Debit	Net
GOODS	68 500	69 045	- 545	69 710	73 038	- 3 328	74 462	77 836	- 3 374	80 107	78 860	1 246
SERVICES	30 580	25 275	5 305	32 259	29 638	2 621	35 912	30 521	5 391	35 635	31 498	4 137
Transportation	6 158	5 041	1 117	6 303	6 844	- 541	7 535	7 636	- 101	6 990	6 589	401
Sea transport	2 552	2 310	243	2 614	3 535	- 920	3 045	3 975	- 930	2 314	2 679	- 365
Air transport	1 826	1 443	383	1 893	1 744	148	2 370	2 198	172	2 401	2 264	137
Other transportation	1 780	1 288	492	1 795	1 566	229	2 120	1 463	657	2 273	1 645	628
Travel	13 637	6 803	6 834	13 167	7 353	5 814	13 748	7 452	6 296	13 611	8 564	5 047
Other services	10 399	13 250	- 2 852	12 498	15 256	- 2 759	14 382	15 296	- 914	14 916	16 196	- 1 281
Communications services	439	322	117	347	346	1	410	425	- 15	410	498	- 88
Construction services	821	820	1	655	753	- 98	868	834	34	842	827	15
Insurance services	649	1 096	- 447	870	1 753	- 883	321	1 326	- 1 005	767	1 154	- 387
Financial services	1 051	1 232	- 181	1 762	1 235	527	1 936	1 244	692	1 734	1 301	433
Computer and information services	516	520	- 4	755	465	290	1 233	598	635	1 560	678	882
Royalties and licence fees	663	1 509	- 846	640	1 936	- 1 296	822	1 790	- 968	716	2 122	- 1 406
Other business services	5 811	6 828	- 1 017	6 951	7 517	- 566	8 287	7 988	299	8 394	8 706	- 312
Personal, cultural and recreational	349	741	- 393	427	1 041	- 614	423	880	- 456	400	736	- 337
Government services, n.i.e.	102	183	- 82	92	209	- 117	82	212	- 130	93	174	- 81
Services not allocated	386	182	204	291	184	107	247	137	109	119	149	- 30
INCOME	16 022	33 838	- 17 816	17 904	32 603	- 14 700	18 088	36 116	- 18 028	19 830	37 085	- 17 255
Compensation of employees	2 801	420	2 381	2 895	347	2 548	2 826	414	2 411	2 783	395	2 388
Investment income	13 220	33 417	- 20 197	15 010	32 257	- 17 247	15 263	35 701	- 20 439	17 048	36 689	- 19 641
CURRENT TRANSFERS	5 420	3 511	1 909	6 332	4 588	1 745	6 339	4 378	1 961	6 928	4 263	2 665
CURRENT ACCOUNT	120 522	131 670	- 11 148	126 206	139 867	- 13 662	134 802	148 849	- 14 047	142 502	151 706	- 9 205
CURRENT + CAPITAL ACCOUNT	:	:	:	:	:	:	:	:	:	:	:	:

(1) The capital account of Greece is not included for 1998.

4.25.
Reporter: EU-15
Partner: Other European Countries

(Mio ECU)

	1995			1996			1997			1998		
	Credit	Debit	Net	Credit	Debit	Net	Credit	Debit	Net	Credit	Debit	Net
GOODS	94 090	78 015	16 075	113 027	82 595	30 432	137 744	96 331	41 412	145 944	110 922	35 022
SERVICES	14 116	18 953	-4 837	17 291	20 296	-3 006	20 570	23 691	-3 121	21 773	25 533	-3 759
Transportation	3 548	6 344	-2 796	3 562	5 901	-2 339	4 928	6 548	-1 620	5 370	6 889	-1 519
Sea transport	1 323	2 619	-1 296	1 299	2 408	-1 110	1 710	2 727	-1 017	1 737	2 729	- 992
Air transport	1 228	1 705	- 477	1 337	1 547	- 210	1 851	1 814	37	2 084	1 971	113
Other transportation	997	2 018	-1 022	926	1 946	-1 021	1 367	2 007	- 640	1 548	2 188	- 640
Travel	2 726	6 208	-3 482	5 208	7 502	-2 294	6 472	8 579	-2 107	6 692	9 600	-2 908
Other services	7 711	6 330	1 382	8 446	6 842	1 603	9 137	8 498	640	9 679	9 011	668
Communications services	391	549	- 158	322	503	- 181	521	797	- 276	484	855	- 372
Construction services	1 558	1 144	414	1 666	1 014	651	1 959	1 241	718	1 420	983	437
Insurance services	436	93	343	460	- 121	581	342	206	136	351	227	124
Financial services	337	190	147	440	400	40	616	295	321	755	270	485
Computer and information services	222	179	43	215	225	- 10	399	210	189	433	241	192
Royalties and licence fees	304	211	93	357	308	49	464	411	53	510	613	- 104
Other business services	4 035	3 029	1 006	4 627	3 729	898	4 527	4 589	- 62	5 353	5 108	246
Personal, cultural and recreational	178	485	- 307	114	447	- 333	131	418	- 287	150	380	- 230
Government services, n.i.e.	251	448	- 198	244	339	- 95	180	332	- 152	222	331	- 109
Services not allocated	131	71	60	75	50	24	32	65	- 33	32	33	- 1
INCOME	8 005	6 768	1 237	8 684	7 343	1 341	10 784	8 666	2 119	12 550	9 687	2 863
Compensation of employees	200	1 965	-1 765	183	2 123	-1 936	226	2 212	-1 986	213	2 124	-1 910
Investment income	7 805	4 804	3 001	8 495	5 219	3 277	10 559	6 453	4 106	12 334	7 563	4 771
CURRENT TRANSFERS	1 524	8 185	-6 661	1 755	7 865	-6 111	1 789	7 483	-5 694	1 854	7 558	-5 704
CURRENT ACCOUNT	117 735	111 921	5 814	140 755	118 100	22 656	170 888	136 172	34 716	182 122	153 702	28 420
CURRENT + CAPITAL ACCOUNT	:	:	:	:	:	:	:	:	:	:	:	:

4.26.
Reporter: EU-15
Partner: Czech Republic

(Mio ECU)

	1995			1996			1997			1998		
	Credit	Debit	Net	Credit	Debit	Net	Credit	Debit	Net	Credit	Debit	Net
GOODS	11 700	8 818	2 882	13 871	9 431	4 440	15 567	11 325	4 242	17 021	14 540	2 481
SERVICES	1 528	1 572	- 44	1 755	1 787	- 32	1 984	2 082	- 98	2 139	2 309	- 170
Transportation	349	365	- 16	363	340	23	457	389	69	499	439	60
Sea transport	63	46	17	55	56	- 1	90	91	- 1	91	96	- 5
Air transport	114	111	3	156	103	53	177	109	67	183	136	47
Other transportation	172	208	- 36	152	181	- 29	190	187	3	224	205	19
Travel	305	634	- 328	389	779	- 389	437	879	- 443	559	974	- 415
Other services	861	570	291	996	665	332	1 089	809	280	1 077	891	185
Communications services	36	40	- 5	30	28	1	44	47	- 3	41	55	- 14
Construction services	144	100	44	143	113	30	176	145	31	127	101	26
Insurance services	38	15	23	54	- 3	57	39	23	16	46	29	16
Financial services	27	15	13	38	22	16	31	25	6	37	26	11
Computer and information services	32	14	18	30	19	11	60	22	38	59	33	26
Royalties and licence fees	34	27	7	59	39	21	83	45	39	84	71	13
Other business services	513	322	191	606	395	211	634	452	182	662	516	146
Personal, cultural and recreational	16	20	- 4	14	31	- 18	9	28	- 19	8	37	- 28
Government services, n.i.e.	20	16	4	23	21	3	12	23	- 11	12	23	- 11
Services not allocated	13	4	9	6	3	3	1	5	- 4	4	5	- 1
INCOME	738	732	5	502	805	- 303	849	867	- 18	1 030	928	102
Compensation of employees	13	444	- 431	20	365	- 344	18	261	- 243	21	234	- 212
Investment income	725	289	436	482	440	41	832	604	227	1 006	692	314
CURRENT TRANSFERS	273	238	35	267	263	4	225	290	- 65	223	290	- 67
CURRENT ACCOUNT	14 238	11 361	2 878	16 395	12 285	4 110	18 627	14 563	4 064	20 413	18 067	2 346
CURRENT + CAPITAL ACCOUNT	:	:	:	:	:	:	:	:	:	:	:	:

4.27.

Reporter: EU-15

Partner: Hungary

(Mio ECU)

	1995			1996			1997			1998		
	Credit	Debit	Net	Credit	Debit	Net	Credit	Debit	Net	Credit	Debit	Net
GOODS	8 675	7 433	1 242	10 148	8 665	1 483	12 790	11 129	1 661	16 596	14 188	2 408
SERVICES	1 334	1 560	- 226	1 774	1 995	- 221	1 948	2 285	- 337	2 165	2 296	- 131
Transportation	279	303	- 24	312	318	- 6	464	397	67	562	409	153
Sea transport	32	51	- 19	55	67	- 12	86	92	- 5	110	95	15
Air transport	146	124	22	142	123	19	196	150	46	205	139	66
Other transportation	102	127	- 25	116	128	- 11	183	155	28	245	175	71
Travel	190	552	- 362	287	762	- 474	288	850	- 563	377	894	- 517
Other services	857	702	155	1 170	910	260	1 194	1 034	161	1 221	989	232
Communications services	37	44	- 7	21	39	- 17	47	56	- 9	49	56	- 7
Construction services	132	154	- 22	229	155	74	214	189	25	195	133	62
Insurance services	43	19	24	67	26	40	66	25	41	70	33	37
Financial services	48	18	31	58	25	33	41	30	11	72	28	44
Computer and information services	23	19	3	21	32	- 11	33	32	0	48	41	7
Royalties and licence fees	48	20	29	54	36	18	84	65	18	106	74	32
Other business services	480	309	171	675	432	243	681	447	235	647	515	132
Personal, cultural and recreational	22	100	- 77	13	144	- 130	15	166	- 151	19	87	- 68
Government services, n.i.e.	23	19	4	30	24	6	12	23	- 10	15	24	- 9
Services not allocated	8	3	5	5	5	0	2	4	- 2	5	4	1
INCOME	1 166	348	819	1 325	453	872	1 278	577	701	1 330	623	707
Compensation of employees	16	70	- 55	19	78	- 59	24	93	- 69	20	74	- 54
Investment income	1 150	277	873	1 306	374	932	1 256	484	772	1 309	550	759
CURRENT TRANSFERS	56	265	- 209	93	314	- 221	103	287	- 184	123	290	- 167
CURRENT ACCOUNT	11 232	9 607	1 625	13 340	11 425	1 915	16 121	14 279	1 842	20 215	17 398	2 816
CURRENT + CAPITAL ACCOUNT	:	:	:	:	:	:	:	:	:	:	:	:

4.28.

Reporter: EU-15

Partner: Poland

(Mio ECU)

	1995			1996			1997			1998		
	Credit	Debit	Net	Credit	Debit	Net	Credit	Debit	Net	Credit	Debit	Net
GOODS	14 699	11 135	3 564	19 138	11 155	7 983	23 592	13 054	10 538	26 697	16 540	10 157
SERVICES	1 681	2 119	- 438	2 195	2 217	- 23	2 884	2 737	147	3 562	3 095	466
Transportation	432	911	- 479	452	962	- 511	702	1 014	- 312	733	1 134	- 401
Sea transport	164	262	- 98	151	256	- 105	224	240	- 16	223	282	- 58
Air transport	119	92	28	125	94	32	216	141	75	228	164	64
Other transportation	149	557	- 408	176	613	- 436	262	634	- 372	281	686	- 405
Travel	424	417	7	631	500	131	818	613	205	1 023	803	220
Other services	809	781	28	1 102	750	352	1 363	1 105	258	1 802	1 151	651
Communications services	51	72	- 21	48	85	- 37	80	111	- 31	77	123	- 46
Construction services	121	168	- 47	258	176	82	239	246	- 7	279	228	51
Insurance services	25	0	24	37	- 147	184	21	13	9	24	- 12	36
Financial services	25	14	11	47	25	23	41	29	13	62	24	38
Computer and information services	14	57	- 43	26	66	- 40	55	49	6	65	32	33
Royalties and licence fees	85	24	61	85	32	53	110	41	70	127	76	50
Other business services	427	397	30	550	454	96	764	548	216	1 098	605	493
Personal, cultural and recreational	19	19	0	19	21	- 2	26	30	- 3	39	28	11
Government services, n.i.e.	43	28	14	31	38	- 7	25	40	- 15	32	46	- 14
Services not allocated	17	12	5	10	4	5	1	6	- 4	4	7	- 4
INCOME	815	1 797	- 982	945	2 111	- 1 166	1 163	2 360	- 1 196	1 295	2 631	- 1 336
Compensation of employees	24	1 210	- 1 186	23	1 410	- 1 387	48	1 518	- 1 470	31	1 511	- 1 481
Investment income	791	587	204	922	700	222	1 117	841	276	1 263	1 118	144
CURRENT TRANSFERS	528	631	- 103	635	648	- 13	690	674	16	684	780	- 96
CURRENT ACCOUNT	17 722	15 681	2 041	22 912	16 132	6 780	28 329	18 825	9 505	32 239	23 049	9 190
CURRENT + CAPITAL ACCOUNT	:	:	:	:	:	:	:	:	:	:	:	:

4.29.
Reporter: EU-15
Partner: Russia

(Mio ECU)

	1995			1996			1997			1998		
	Credit	Debit	Net	Credit	Debit	Net	Credit	Debit	Net	Credit	Debit	Net
GOODS	15 781	20 932	-5 150	18 155	22 671	-4 516	23 871	24 391	- 520	19 899	19 809	91
SERVICES	3 164	3 369	- 205	3 708	3 378	330	4 286	3 522	765	3 789	3 822	- 33
Transportation	496	1 462	- 965	559	1 129	- 571	768	1 037	- 270	723	1 216	- 493
Sea transport	221	964	- 742	223	616	- 393	243	484	- 241	217	697	- 480
Air transport	170	261	- 90	223	249	- 26	319	306	14	335	348	- 13
Other transportation	104	238	- 134	114	264	- 150	204	248	- 43	171	170	1
Travel	527	618	- 91	1 138	756	382	1 964	807	1 157	1 844	916	928
Other services	2 116	1 272	844	2 001	1 486	515	1 552	1 662	- 110	1 215	1 683	- 469
Communications services	72	73	- 1	58	81	- 23	68	113	- 45	63	132	- 69
Construction services	771	339	432	716	248	468	841	225	616	344	127	217
Insurance services	211	1	210	146	- 81	227	46	35	11	42	55	- 13
Financial services	47	26	21	72	181	- 109	159	35	124	190	31	160
Computer and information services	67	41	27	76	43	32	128	44	84	118	43	75
Royalties and licence fees	30	49	- 19	31	66	- 35	36	73	- 37	32	88	- 57
Other business services	861	668	193	827	853	- 27	194	1 029	- 835	350	1 106	- 756
Personal, cultural and recreational	22	27	- 5	24	37	- 13	28	38	- 9	21	45	- 24
Government services, n.i.e.	35	48	- 14	51	57	- 6	53	70	- 16	53	55	- 2
Services not allocated	24	17	7	10	7	3	2	15	- 13	7	7	0
INCOME	2 109	867	1 242	2 296	1 036	1 259	3 322	1 315	2 007	3 548	1 209	2 339
Compensation of employees	24	30	- 5	24	42	- 17	38	49	- 11	37	37	0
Investment income	2 085	836	1 248	2 271	994	1 277	3 284	1 266	2 018	3 511	1 172	2 339
CURRENT TRANSFERS	130	1 233	- 1 103	186	985	- 799	153	744	- 590	170	635	- 465
CURRENT ACCOUNT	21 185	26 400	- 5 215	24 346	28 072	- 3 726	31 633	29 970	1 663	27 406	25 474	1 931
CURRENT + CAPITAL ACCOUNT	:	:	:	:	:	:	:	:	:	:	:	:

4.30.
Reporter: EU-15
Partner: Turkey

(Mio ECU)

	1995			1996			1997			1998		
	Credit	Debit	Net	Credit	Debit	Net	Credit	Debit	Net	Credit	Debit	Net
GOODS	13 262	9 053	4 209	17 445	9 730	7 715	21 047	11 594	9 453	20 908	14 659	6 249
SERVICES	1 467	3 231	- 1 765	1 902	3 810	- 1 908	2 744	4 728	- 1 984	2 796	4 613	- 1 818
Transportation	493	772	- 279	581	848	- 267	749	1 102	- 353	812	1 075	- 263
Sea transport	155	252	- 97	196	259	- 63	273	398	- 126	312	325	- 13
Air transport	273	451	- 178	289	509	- 221	336	605	- 269	338	629	- 291
Other transportation	64	66	- 2	95	80	15	142	98	44	160	121	39
Travel	253	1 645	- 1 392	417	2 082	- 1 666	540	2 448	- 1 908	540	2 304	- 1 764
Other services	694	805	- 111	889	874	15	1 447	1 172	276	1 436	1 226	210
Communications services	67	133	- 66	55	97	- 43	117	204	- 87	97	173	- 76
Construction services	70	123	- 53	79	103	- 24	106	157	- 51	115	134	- 18
Insurance services	24	16	8	55	21	34	38	23	15	47	24	23
Financial services	69	27	42	107	44	63	148	59	89	140	40	101
Computer and information services	7	8	- 1	12	10	2	27	11	16	31	21	10
Royalties and licence fees	39	23	17	44	31	14	53	43	10	55	81	- 26
Other business services	371	378	- 6	493	457	35	914	578	336	908	671	237
Personal, cultural and recreational	27	27	0	11	40	- 29	15	46	- 31	14	45	- 31
Government services, n.i.e.	21	70	- 49	34	69	- 35	27	50	- 23	27	38	- 11
Services not allocated	26	9	17	15	6	10	8	7	2	7	8	- 1
INCOME	1 307	971	337	1 444	1 076	368	1 557	1 004	553	2 051	1 286	765
Compensation of employees	32	21	11	37	23	14	30	21	8	26	20	6
Investment income	1 275	949	326	1 407	1 053	355	1 527	983	544	2 025	1 265	760
CURRENT TRANSFERS	101	3 519	- 3 418	182	3 256	- 3 074	183	3 063	- 2 880	178	2 958	- 2 780
CURRENT ACCOUNT	16 136	16 773	- 637	20 973	17 872	3 100	25 532	20 389	5 143	25 933	23 518	2 415
CURRENT + CAPITAL ACCOUNT	:	:	:	:	:	:	:	:	:	:	:	:

4.31.
Reporter: EU-15
Partner: Africa

(Mio ECU)

	1995			1996			1997			1998		
	Credit	Debit	Net	Credit	Debit	Net	Credit	Debit	Net	Credit	Debit	Net
GOODS	43 680	43 738	- 58	45 241	48 431	-3 190	50 422	53 545	-3 123	55 661	45 511	10 150
SERVICES	12 331	12 740	- 409	13 351	14 034	- 683	12 299	16 321	-4 022	13 762	16 190	-2 429
Transportation	3 186	4 982	-1 796	3 488	4 633	-1 145	4 445	5 195	- 750	4 463	5 110	- 647
Sea transport	1 226	2 499	-1 274	1 320	2 020	- 699	1 886	2 544	- 658	1 769	2 213	- 444
Air transport	1 661	2 030	- 369	1 851	2 067	- 216	2 128	2 199	- 71	2 242	2 431	- 189
Other transportation	298	452	- 154	318	546	- 228	430	451	- 20	450	464	- 14
Travel	2 327	4 285	-1 958	2 817	5 371	-2 554	3 509	6 260	-2 751	3 838	6 401	-2 562
Other services	6 544	3 376	3 169	6 951	3 986	2 965	4 321	4 830	- 509	5 436	4 639	797
Communications services	202	270	- 68	199	336	- 137	235	388	- 153	282	408	- 126
Construction services	2 380	652	1 729	2 158	844	1 314	2 287	1 006	1 281	1 943	772	1 171
Insurance services	130	48	83	334	111	223	265	114	151	253	124	129
Financial services	216	106	110	229	122	107	214	150	64	449	117	332
Computer and information services	54	45	9	62	64	- 3	148	69	79	183	90	92
Royalties and licence fees	270	112	158	266	224	42	345	261	84	314	356	- 42
Other business services	2 785	1 397	1 388	3 157	1 458	1 698	162	1 808	-1 647	1 405	1 912	- 507
Personal, cultural and recreational	152	95	58	91	128	- 37	86	155	- 69	72	149	- 77
Government services, n.i.e.	355	651	- 297	456	699	- 243	581	881	- 300	535	709	- 173
Services not allocated	274	98	176	95	44	51	23	36	- 13	24	41	- 17
INCOME	7 134	4 402	2 731	7 188	4 461	2 727	8 209	5 442	2 767	8 330	5 398	2 932
Compensation of employees	665	223	442	692	159	533	518	161	357	574	170	405
Investment income	6 469	4 179	2 290	6 497	4 302	2 194	7 691	5 281	2 410	7 756	5 228	2 529
CURRENT TRANSFERS	823	6 905	-6 081	1 152	7 009	-5 857	970	7 195	-6 225	1 076	7 358	-6 282
CURRENT ACCOUNT	63 968	67 784	-3 817	66 932	73 936	-7 004	71 899	82 505	-10 606	78 830	74 458	4 371
CURRENT + CAPITAL ACCOUNT	:	:	:	:	:	:	:	:	:	:	:	:

4.32.
Reporter: EU-15
Partner: North African Countries

(Mio ECU)

	1995			1996			1997			1998		
	Credit	Debit	Net	Credit	Debit	Net	Credit	Debit	Net	Credit	Debit	Net
GOODS	21 787	21 889	- 103	22 432	24 899	-2 467	25 401	27 916	-2 515	27 976	22 188	5 788
SERVICES	4 405	6 387	-1 983	5 100	7 036	-1 936	6 567	8 416	-1 848	7 300	8 522	-1 222
Transportation	1 132	2 365	-1 233	1 261	2 146	- 885	1 755	2 620	- 864	1 743	2 629	- 887
Sea transport	469	1 219	- 750	500	943	- 443	839	1 282	- 443	730	1 077	- 347
Air transport	533	939	- 406	618	965	- 347	725	1 154	- 429	809	1 373	- 564
Other transportation	130	207	- 77	142	239	- 96	190	185	6	203	180	23
Travel	1 242	2 739	-1 497	1 479	3 406	-1 927	1 827	4 037	-2 210	2 014	4 096	-2 082
Other services	1 888	1 224	663	2 313	1 460	854	2 970	1 738	1 232	3 531	1 770	1 761
Communications services	63	112	- 49	83	161	- 77	99	177	- 78	89	182	- 93
Construction services	537	224	313	650	222	428	596	272	325	767	238	528
Insurance services	78	17	61	179	56	123	128	59	69	131	57	74
Financial services	89	55	34	88	68	20	82	83	- 1	204	64	141
Computer and information services	15	21	- 6	19	27	- 8	47	27	20	68	35	33
Royalties and licence fees	89	53	36	86	102	- 16	131	121	11	127	156	- 30
Other business services	817	543	274	1 015	632	383	1 649	770	879	1 923	829	1 093
Personal, cultural and recreational	62	50	12	32	68	- 37	36	78	- 42	27	84	- 57
Government services, n.i.e.	139	150	- 11	163	125	39	202	150	52	195	125	70
Services not allocated	143	59	84	46	24	22	15	22	- 7	11	26	- 15
INCOME	2 842	1 944	898	3 130	2 076	1 054	3 294	2 609	685	3 364	2 613	751
Compensation of employees	123	59	64	139	62	77	144	75	69	166	80	86
Investment income	2 719	1 885	834	2 992	2 016	976	3 150	2 533	616	3 198	2 534	664
CURRENT TRANSFERS	384	2 785	-2 401	527	2 913	-2 386	415	3 252	-2 837	459	3 645	-3 186
CURRENT ACCOUNT	29 419	33 005	-3 586	31 189	36 924	-5 736	35 676	42 193	-6 517	39 099	36 968	2 131
CURRENT + CAPITAL ACCOUNT	:	:	:	:	:	:	:	:	:	:	:	:

4.33.

Reporter: EU-15

Partner: Morocco

(Mio ECU)

	1995			1996			1997			1998		
	Credit	Debit	Net	Credit	Debit	Net	Credit	Debit	Net	Credit	Debit	Net
GOODS	5 052	4 249	803	5 112	4 373	739	5 738	4 831	907	6 345	5 214	1 132
SERVICES	1 112	1 495	- 382	1 047	1 785	- 738	1 407	1 970	- 564	1 712	2 285	- 573
Transportation	321	475	- 154	345	491	- 146	426	563	- 136	503	647	- 144
Sea transport	131	139	- 8	125	134	- 9	150	168	- 18	174	148	26
Air transport	148	257	- 109	174	272	- 98	221	329	- 108	263	424	- 161
Other transportation	41	79	- 38	46	85	- 38	55	65	- 11	66	76	- 9
Travel	307	704	- 397	230	960	- 730	286	1 025	- 739	307	1 168	- 861
Other services	453	302	150	461	328	133	693	380	314	902	467	434
Communications services	16	34	- 18	23	47	- 24	26	63	- 37	33	93	- 59
Construction services	74	46	28	51	29	22	52	30	22	156	29	127
Insurance services	16	- 3	19	35	18	17	39	15	24	41	14	26
Financial services	17	8	9	17	11	6	16	11	5	53	13	40
Computer and information services	4	2	1	6	5	1	14	6	7	22	8	14
Royalties and licence fees	27	13	15	26	23	2	36	26	9	31	43	- 12
Other business services	224	141	83	236	136	100	424	167	257	491	209	282
Personal, cultural and recreational	20	10	10	8	14	- 5	11	14	- 3	11	23	- 13
Government services, n.i.e.	54	52	2	58	46	13	75	47	28	63	35	28
Services not allocated	33	13	20	11	6	5	1	3	- 1	1	3	- 2
INCOME	759	487	273	806	489	319	832	595	237	930	627	303
Compensation of employees	48	17	31	52	21	32	55	26	28	62	33	30
Investment income	711	470	241	755	469	286	777	568	210	867	595	271
CURRENT TRANSFERS	143	1 573	- 1 429	148	1 752	- 1 604	118	1 739	- 1 622	136	1 819	- 1 683
CURRENT ACCOUNT	7 067	7 803	- 736	7 115	8 399	- 1 283	8 095	9 135	- 1 041	9 122	9 946	- 824
CURRENT + CAPITAL ACCOUNT	:	:	:	:	:	:	:	:	:	:	:	:

4.34.

Reporter: EU-15

Partner: Other African Countries

(Mio ECU)

	1995			1996			1997			1998		
	Credit	Debit	Net	Credit	Debit	Net	Credit	Debit	Net	Credit	Debit	Net
GOODS	21 893	21 847	46	22 809	23 532	- 723	25 021	25 628	- 607	27 683	23 323	4 360
SERVICES	7 925	6 353	1 572	8 253	6 995	1 259	5 734	7 904	- 2 171	6 463	7 668	- 1 205
Transportation	2 054	2 618	- 564	2 227	2 485	- 258	2 690	2 575	115	2 721	2 480	241
Sea transport	758	1 281	- 523	820	1 076	- 256	1 047	1 262	- 215	1 039	1 135	- 96
Air transport	1 128	1 091	36	1 233	1 101	131	1 403	1 046	356	1 433	1 059	374
Other transportation	168	246	- 77	174	308	- 134	240	266	- 25	249	285	- 36
Travel	1 086	1 546	- 460	1 339	1 966	- 627	1 683	2 221	- 539	1 823	2 305	- 482
Other services	4 655	2 149	2 506	4 638	2 524	2 114	1 352	3 093	- 1 741	1 906	2 866	- 960
Communications services	139	159	- 19	116	175	- 59	135	211	- 76	193	227	- 34
Construction services	1 843	429	1 415	1 507	622	885	1 690	734	956	1 175	533	642
Insurance services	53	30	23	156	55	101	138	55	84	122	68	55
Financial services	127	51	76	142	54	88	132	67	65	245	53	192
Computer and information services	39	23	16	42	36	6	101	40	61	116	55	61
Royalties and licence fees	181	59	122	180	122	58	212	141	72	187	200	- 14
Other business services	1 968	852	1 116	2 142	827	1 315	- 1 486	1 038	- 2 525	- 517	1 082	- 1 600
Personal, cultural and recreational	90	44	46	59	59	0	50	76	- 27	44	66	- 22
Government services, n.i.e.	215	502	- 286	293	575	- 282	379	730	- 350	341	584	- 243
Services not allocated	131	40	91	49	20	29	9	15	- 6	13	17	- 4
INCOME	4 292	2 458	1 833	4 059	2 385	1 674	4 916	2 834	2 081	4 965	2 784	2 182
Compensation of employees	541	164	378	553	97	456	374	87	288	407	90	317
Investment income	3 751	2 294	1 456	3 505	2 288	1 217	4 541	2 747	1 794	4 558	2 693	1 866
CURRENT TRANSFERS	439	4 120	- 3 681	623	4 097	- 3 474	555	3 942	- 3 386	617	3 712	- 3 095
CURRENT ACCOUNT	34 546	34 779	- 233	35 745	37 009	- 1 264	36 225	40 311	- 4 086	39 730	37 489	2 241
CURRENT + CAPITAL ACCOUNT	:	:	:	:	:	:	:	:	:	:	:	:

4.35.
Reporter: EU-15
Partner: America

(Mio ECU)

	1995			1996			1997			1998		
	Credit	Debit	Net	Credit	Debit	Net	Credit	Debit	Net	Credit	Debit	Net
GOODS	155 665	151 989	3 676	169 060	161 864	7 196	209 272	190 464	18 809	232 556	204 727	27 829
SERVICES	72 508	70 239	2 269	79 345	78 106	1 239	100 290	92 100	8 190	99 770	98 492	1 278
Transportation	19 327	16 411	2 916	20 071	19 316	755	25 930	23 484	2 446	23 532	20 371	3 161
Sea transport	9 811	7 875	1 937	9 221	9 638	- 418	11 763	11 963	- 200	8 591	8 826	- 236
Air transport	7 842	7 207	635	8 948	8 098	849	11 543	9 575	1 967	12 129	9 522	2 607
Other transportation	1 673	1 328	345	1 903	1 580	323	2 624	1 945	680	2 811	2 020	791
Travel	16 867	18 927	-2 060	16 567	19 710	-3 143	20 542	23 768	-3 226	22 187	25 983	-3 796
Other services	35 643	34 509	1 134	42 300	38 646	3 654	53 415	44 471	8 945	53 449	51 502	1 947
Communications services	1 220	1 391	- 171	1 715	1 513	202	1 715	1 691	24	1 854	1 994	- 141
Construction services	2 653	1 656	997	2 397	1 275	1 122	2 784	1 619	1 164	3 525	2 091	1 434
Insurance services	2 625	450	2 175	3 513	766	2 748	4 563	995	3 568	3 230	1 170	2 061
Financial services	4 176	1 848	2 328	4 830	2 025	2 805	5 880	2 444	3 436	6 041	2 742	3 298
Computer and information services	1 646	2 243	- 597	1 861	1 754	106	2 211	2 150	61	2 744	2 716	28
Royalties and licence fees	3 613	7 930	-4 317	4 618	10 197	-5 579	5 544	10 614	-5 069	5 564	11 526	-5 962
Other business services	14 182	13 544	637	18 198	16 437	1 761	25 607	19 989	5 618	25 941	24 160	1 782
Personal, cultural and recreational	1 188	2 849	-1 661	1 043	2 503	-1 460	1 139	3 165	-2 025	1 039	3 241	-2 202
Government services, n.i.e.	4 341	2 598	1 743	4 126	2 177	1 949	3 971	1 803	2 168	3 509	1 862	1 647
Services not allocated	671	388	284	407	434	- 28	403	378	25	602	636	- 34
INCOME	80 811	63 818	16 993	86 917	79 259	7 658	110 325	98 005	12 320	111 949	109 451	2 498
Compensation of employees	2 258	1 122	1 136	2 149	1 148	1 001	2 197	1 292	904	2 063	1 487	576
Investment income	78 553	62 695	15 858	84 767	78 111	6 657	108 128	96 714	11 414	109 886	107 964	1 922
CURRENT TRANSFERS	5 402	9 329	-3 926	13 590	12 928	661	10 279	13 496	-3 217	10 996	13 785	-2 789
CURRENT ACCOUNT	314 385	295 372	19 013	348 912	332 158	16 754	430 165	394 066	36 099	455 273	426 457	28 816
CURRENT + CAPITAL ACCOUNT	:	:	:	:	:	:	:	:	:	:	:	:

4.36.
Reporter: EU-15
Partner: Canada

(Mio ECU)

	1995			1996			1997			1998		
	Credit	Debit	Net	Credit	Debit	Net	Credit	Debit	Net	Credit	Debit	Net
GOODS	10 122	10 840	- 718	10 521	10 857	- 336	13 587	12 158	1 429	14 418	12 173	2 245
SERVICES	3 845	3 899	- 55	4 448	4 182	266	5 652	5 028	625	5 292	5 239	53
Transportation	1 045	1 237	- 192	1 270	1 126	144	1 560	1 521	39	1 873	1 506	367
Sea transport	288	395	- 107	373	364	9	459	460	- 1	656	475	181
Air transport	681	765	- 85	790	673	117	973	969	3	1 040	936	103
Other transportation	77	76	0	107	89	19	128	90	38	177	95	82
Travel	1 287	1 381	- 93	1 324	1 709	- 385	1 648	2 042	- 394	1 567	2 019	- 452
Other services	1 476	1 255	221	1 835	1 331	504	2 435	1 453	982	1 843	1 705	138
Communications services	75	81	- 6	52	53	- 1	76	80	- 4	93	97	- 4
Construction services	106	96	9	118	103	15	115	137	- 22	75	95	- 20
Insurance services	148	36	113	244	76	168	126	61	66	13	101	- 88
Financial services	178	50	129	160	54	106	299	65	235	236	60	176
Computer and information services	149	34	115	401	45	356	270	78	192	78	84	- 6
Royalties and licence fees	139	114	25	137	159	- 22	154	146	8	213	236	- 23
Other business services	540	519	22	566	627	- 61	1 261	685	576	1 013	838	176
Personal, cultural and recreational	53	155	- 102	42	76	- 34	27	70	- 43	32	90	- 58
Government services, n.i.e.	87	170	- 83	115	138	- 23	106	134	- 28	89	103	- 14
Services not allocated	36	27	9	19	16	3	10	12	- 3	9	8	0
INCOME	5 915	2 341	3 574	5 586	3 042	2 544	5 685	3 891	1 793	6 146	3 347	2 799
Compensation of employees	61	46	14	60	52	8	52	62	- 10	57	79	- 23
Investment income	5 854	2 294	3 560	5 527	2 990	2 537	5 632	3 829	1 804	6 090	3 266	2 824
CURRENT TRANSFERS	347	1 124	- 778	1 120	1 296	- 176	813	1 215	- 401	646	1 119	- 473
CURRENT ACCOUNT	20 228	18 205	2 024	21 675	19 377	2 297	25 737	22 292	3 445	26 504	21 878	4 627
CURRENT + CAPITAL ACCOUNT	:	:	:	:	:	:	:	:	:	:	:	:

4.37.
Reporter: EU-15
Partner: USA

(Mio ECU)

	1995			1996			1997			1998		
	Credit	Debit	Net	Credit	Debit	Net	Credit	Debit	Net	Credit	Debit	Net
GOODS	109 523	110 480	-956	119 046	119 365	-320	146 268	141 709	4 559	163 648	153 204	10 444
SERVICES	60 109	57 696	2 413	64 413	62 658	1 756	80 828	72 849	7 979	79 457	77 740	1 717
Transportation	15 075	11 917	3 158	15 453	14 610	843	19 824	17 774	2 051	17 287	14 892	2 395
Sea transport	7 653	5 520	2 134	7 077	7 274	-198	9 061	8 967	94	5 905	6 229	-323
Air transport	6 047	5 563	484	6 875	6 260	615	8 756	7 292	1 464	9 292	7 082	2 210
Other transportation	1 376	834	541	1 501	1 076	424	2 007	1 515	492	2 087	1 581	506
Travel	14 282	15 628	-1 345	13 306	14 450	-1 144	16 129	16 695	-566	17 623	18 338	-715
Other services	29 935	29 906	29	35 350	33 261	2 088	44 543	38 061	6 482	43 985	43 922	63
Communications services	964	967	-2	1 471	1 222	249	1 429	1 264	165	1 420	1 409	11
Construction services	2 019	1 262	757	1 667	857	810	1 920	1 070	850	2 626	1 538	1 088
Insurance services	2 344	278	2 065	2 861	527	2 334	3 862	729	3 133	2 747	844	1 903
Financial services	3 357	1 595	1 762	3 852	1 746	2 107	4 748	2 096	2 652	4 625	2 317	2 308
Computer and information services	1 414	2 161	-746	1 367	1 641	-274	1 762	1 982	-220	2 350	2 511	-161
Royalties and licence fees	3 215	7 664	-4 449	4 146	9 676	-5 530	4 773	10 117	-5 343	4 652	10 302	-6 150
Other business services	11 458	11 249	209	15 204	13 691	1 513	21 395	16 736	4 659	21 464	20 233	1 231
Personal, cultural and recreational	1 023	2 598	-1 575	946	2 228	-1 282	1 003	2 856	-1 853	897	2 316	-2 018
Government services, n.i.e.	4 141	2 134	2 008	3 833	1 674	2 163	3 650	1 210	2 440	3 203	1 354	1 850
Services not allocated	816	244	572	305	337	-32	331	319	12	563	588	-26
INCOME	58 384	50 931	7 453	62 239	65 017	-2 778	82 658	80 684	1 973	82 079	90 596	-8 517
Compensation of employees	1 917	910	1 007	1 902	996	906	1 938	1 087	851	1 747	1 268	478
Investment income	56 466	50 019	6 447	60 336	64 019	-3 683	80 720	79 597	1 123	80 332	89 329	-8 997
CURRENT TRANSFERS	4 157	6 249	-2 093	10 378	8 732	1 647	7 763	9 195	-1 432	6 765	9 202	-2 437
CURRENT ACCOUNT	232 172	225 356	6 816	256 076	255 771	305	317 515	304 438	13 077	331 952	330 745	1 207
CURRENT + CAPITAL ACCOUNT	:	:	:	:	:	:	:	:	:	:	:	:

4.38.
Reporter: EU-15
Partner: Central American Countries

(Mio ECU)

	1995			1996			1997			1998		
	Credit	Debit	Net	Credit	Debit	Net	Credit	Debit	Net	Credit	Debit	Net
GOODS	10 650	8 501	2 149	12 283	9 312	2 971	15 485	11 049	4 436	19 052	12 617	6 436
SERVICES	3 301	4 291	-990	3 905	5 913	-2 008	5 558	7 274	-1 716	6 164	7 693	-1 530
Transportation	1 145	1 613	-468	1 220	1 944	-724	1 615	2 239	-623	1 664	1 848	-184
Sea transport	735	999	-264	745	1 208	-463	874	1 483	-610	826	983	-157
Air transport	322	281	40	368	436	-68	534	534	-1	600	633	-33
Other transportation	88	331	-243	106	300	-194	210	221	-12	238	229	9
Travel	450	1 048	-598	522	2 154	-1 632	781	2 920	-2 139	885	3 272	-2 387
Other services	1 752	1 574	178	2 124	1 767	356	3 130	2 097	1 033	3 604	2 553	1 051
Communications services	89	185	-97	112	83	29	97	161	-64	143	254	-111
Construction services	181	105	75	206	103	102	244	175	69	232	158	74
Insurance services	23	82	-58	127	127	0	238	155	83	156	166	-9
Financial services	362	133	229	463	137	326	481	148	333	686	198	488
Computer and information services	35	14	21	39	22	17	69	33	36	92	49	43
Royalties and licence fees	113	87	27	104	194	-91	338	179	159	282	254	29
Other business services	866	817	49	986	893	93	1 539	1 004	535	1 888	1 247	641
Personal, cultural and recreational	46	35	12	27	64	-37	45	61	-16	40	59	-18
Government services, n.i.e.	38	116	-78	51	144	-83	79	180	-102	86	171	-85
Services not allocated	-46	56	-102	39	47	-8	32	19	13	10	19	-9
INCOME	8 725	6 733	1 992	9 476	7 138	2 338	11 128	8 612	2 515	11 903	10 374	1 529
Compensation of employees	98	67	31	75	42	32	77	63	14	92	65	27
Investment income	8 627	6 666	1 961	9 402	7 095	2 307	11 051	8 549	2 502	11 812	10 308	1 504
CURRENT TRANSFERS	311	693	-382	846	1 144	-298	682	1 223	-540	1 508	1 441	67
CURRENT ACCOUNT	22 988	20 218	2 770	26 510	23 505	3 005	32 852	28 158	4 694	38 628	32 127	6 502
CURRENT + CAPITAL ACCOUNT	:	:	:	:	:	:	:	:	:	:	:	:

4.39.

Reporter: EU-15

Partner: Mexico

(Mio ECU)

	1995			1996			1997			1998		
	Credit	Debit	Net	Credit	Debit	Net	Credit	Debit	Net	Credit	Debit	Net
GOODS	4 342	2 747	1 595	4 907	2 825	2 082	7 190	3 673	3 518	9 124	4 486	4 639
SERVICES	905	673	232	953	926	27	1 506	1 339	168	1 760	1 600	160
Transportation	254	198	56	250	200	50	424	301	122	516	356	160
Sea transport	85	85	0	95	93	3	138	120	18	161	107	54
Air transport	140	91	48	131	88	43	212	160	52	255	229	26
Other transportation	28	21	7	22	21	2	74	20	53	100	19	81
Travel	141	223	- 83	196	463	- 267	349	727	- 378	419	827	- 408
Other services	497	247	250	502	260	242	730	307	423	822	414	409
Communications services	19	10	9	12	13	- 2	15	12	2	15	13	2
Construction services	59	31	28	55	21	34	64	46	18	69	41	28
Insurance services	48	- 6	54	37	10	27	84	6	78	72	7	65
Financial services	50	9	41	89	10	79	64	13	51	44	15	29
Computer and information services	11	6	5	16	8	8	22	10	13	35	14	21
Royalties and licence fees	66	12	55	60	21	39	124	21	102	118	36	82
Other business services	219	153	66	213	142	72	331	162	169	439	246	193
Personal, cultural and recreational	17	6	11	9	11	- 2	15	13	3	14	15	- 1
Government services, n.i.e.	10	26	- 16	12	24	- 11	12	24	- 13	15	26	- 11
Services not allocated	14	4	9	5	3	3	3	3	0	3	3	0
INCOME	1 530	337	1 193	1 630	298	1 332	1 969	434	1 536	2 097	647	1 451
Compensation of employees	25	10	16	22	7	15	21	10	12	27	8	19
Investment income	1 505	327	1 178	1 609	291	1 317	1 948	424	1 524	2 070	638	1 432
CURRENT TRANSFERS	79	114	- 35	188	146	42	183	153	30	186	165	21
CURRENT ACCOUNT	6 856	3 870	2 986	7 679	4 196	3 483	10 850	5 599	5 252	13 171	6 896	6 275
CURRENT + CAPITAL ACCOUNT	:	:	:	:	:	:	:	:	:	:	:	:

4.40.

Reporter: EU-15

Partner: South American Countries

(Mio ECU)

	1995			1996			1997			1998		
	Credit	Debit	Net	Credit	Debit	Net	Credit	Debit	Net	Credit	Debit	Net
GOODS	25 368	22 167	3 201	27 210	22 330	4 880	33 934	25 547	8 388	35 434	26 733	8 702
SERVICES	5 256	4 350	906	6 579	5 355	1 224	8 254	6 949	1 304	8 855	7 818	1 037
Transportation	2 062	1 644	418	2 129	1 635	493	2 930	1 952	978	2 708	2 122	586
Sea transport	1 136	961	175	1 026	791	234	1 370	1 052	318	1 200	1 138	62
Air transport	794	596	199	914	729	186	1 281	779	502	1 196	870	326
Other transportation	132	86	47	189	115	74	280	119	161	310	114	196
Travel	850	873	- 23	1 415	1 397	19	1 984	2 111	- 127	2 110	2 352	- 242
Other services	2 478	1 772	706	2 992	2 289	702	3 310	2 858	452	4 016	3 316	699
Communications services	92	157	- 65	80	156	- 76	113	186	- 73	199	234	- 35
Construction services	349	193	157	406	212	194	505	236	268	593	300	294
Insurance services	109	55	54	282	39	243	336	50	285	314	59	255
Financial services	278	70	208	357	86	270	353	136	217	494	168	326
Computer and information services	49	35	15	54	45	9	110	57	53	223	72	151
Royalties and licence fees	146	64	82	232	168	64	279	172	107	417	233	184
Other business services	1 318	959	358	1 442	1 226	216	1 414	1 563	- 149	1 578	1 840	- 262
Personal, cultural and recreational	65	61	4	28	135	- 108	63	176	- 113	70	176	- 107
Government services, n.i.e.	73	178	- 106	112	222	- 110	136	281	- 145	130	234	- 105
Services not allocated	- 134	62	- 196	43	34	9	30	28	2	22	28	- 6
INCOME	7 789	3 813	3 975	9 616	4 062	5 554	10 856	4 817	6 039	11 819	5 133	6 686
Compensation of employees	182	98	85	114	57	57	132	77	55	166	73	93
Investment income	7 607	3 715	3 892	9 503	4 006	5 497	10 725	4 739	5 986	11 654	5 060	6 594
CURRENT TRANSFERS	591	1 264	- 673	1 246	1 758	- 512	1 022	1 867	- 846	2 074	2 020	54
CURRENT ACCOUNT	39 003	31 594	7 409	44 650	33 505	11 145	54 065	39 180	14 885	58 185	41 707	16 478
CURRENT + CAPITAL ACCOUNT	:	:	:	:	:	:	:	:	:	:	:	:

4.41.
Reporter: EU-15
Partner: Argentina

(Mio ECU)

	1995			1996			1997			1998		
	Credit	Debit	Net	Credit	Debit	Net	Credit	Debit	Net	Credit	Debit	Net
GOODS	5 005	3 522	1 484	6 121	3 552	2 569	7 419	3 428	3 990	7 869	4 386	3 483
SERVICES	1 101	726	375	1 493	912	581	1 831	1 066	764	1 842	1 265	577
Transportation	403	271	132	401	256	145	552	272	279	466	290	196
Sea transport	211	152	59	189	110	79	241	128	114	213	151	63
Air transport	153	104	50	168	112	56	224	124	100	186	121	65
Other transportation	39	14	24	44	34	10	87	20	67	87	19	68
Travel	167	124	43	315	234	81	449	308	142	475	370	105
Other services	558	326	232	759	408	351	813	480	333	863	599	264
Communications services	17	20	- 3	11	20	- 9	18	27	- 9	62	40	22
Construction services	56	25	31	44	30	14	80	48	32	58	62	- 5
Insurance services	21	14	7	69	11	57	94	8	86	94	10	84
Financial services	73	17	56	127	13	114	93	37	56	153	19	135
Computer and information services	10	7	3	15	13	2	29	8	21	44	16	28
Royalties and licence fees	48	16	32	78	26	52	80	37	43	141	43	98
Other business services	303	178	125	384	212	173	369	235	134	270	315	- 45
Personal, cultural and recreational	15	15	- 1	8	45	- 37	19	46	- 27	15	57	- 42
Government services, n.i.e.	15	33	- 18	23	38	- 15	29	34	- 5	27	38	- 11
Services not allocated	- 27	5	- 32	18	14	4	16	6	10	18	5	13
INCOME	1 737	578	1 159	2 508	681	1 827	2 742	769	1 973	3 284	851	2 433
Compensation of employees	41	15	25	18	11	7	21	13	7	29	16	14
Investment income	1 697	563	1 134	2 490	670	1 820	2 721	756	1 966	3 254	835	2 419
CURRENT TRANSFERS	149	190	- 41	308	271	37	266	245	21	497	272	225
CURRENT ACCOUNT	7 993	5 015	2 978	10 428	5 415	5 014	12 257	5 510	6 748	13 493	6 774	6 719
CURRENT + CAPITAL ACCOUNT	:	:	:	:	:	:	:	:	:	:	:	:

4.42.
Reporter: EU-15
Partner: Brazil

(Mio ECU)

	1995			1996			1997			1998		
	Credit	Debit	Net	Credit	Debit	Net	Credit	Debit	Net	Credit	Debit	Net
GOODS	11 431	9 727	1 704	11 709	9 882	1 827	14 958	11 938	3 020	15 426	12 471	2 954
SERVICES	2 051	1 748	303	2 466	1 794	673	3 309	2 656	652	3 295	3 106	189
Transportation	777	727	49	793	607	185	1 119	823	296	1 048	935	112
Sea transport	415	401	14	338	290	48	484	423	61	439	481	- 41
Air transport	316	291	25	362	279	83	528	346	182	477	405	72
Other transportation	47	35	12	92	39	53	106	53	53	132	51	81
Travel	395	359	36	779	459	320	1 055	865	190	1 119	940	179
Other services	919	623	296	886	719	166	1 131	963	168	1 127	1 217	- 90
Communications services	42	57	- 15	40	52	- 12	48	51	- 3	42	48	- 6
Construction services	74	64	9	75	45	30	140	55	85	109	79	30
Insurance services	45	22	24	37	13	24	50	20	29	49	21	27
Financial services	112	26	86	112	34	78	126	54	72	130	65	65
Computer and information services	17	16	1	11	15	- 4	27	25	2	63	35	28
Royalties and licence fees	60	27	34	113	69	44	146	67	79	140	103	37
Other business services	509	335	174	446	379	67	528	535	- 8	518	723	- 205
Personal, cultural and recreational	30	26	4	12	49	- 37	30	84	- 54	38	71	- 33
Government services, n.i.e.	31	52	- 22	39	60	- 21	36	72	- 36	37	68	- 31
Services not allocated	- 39	38	- 77	9	8	1	3	5	- 2	2	14	- 12
INCOME	3 536	1 548	1 988	4 105	1 241	2 865	4 311	1 471	2 840	4 300	1 546	2 755
Compensation of employees	65	38	28	40	23	17	41	26	15	45	28	17
Investment income	3 471	1 511	1 960	4 066	1 218	2 848	4 269	1 446	2 823	4 256	1 517	2 739
CURRENT TRANSFERS	200	408	- 209	280	467	- 187	281	466	- 185	372	472	- 101
CURRENT ACCOUNT	17 218	13 432	3 786	18 560	13 383	5 177	22 859	16 531	6 328	23 394	17 596	5 798
CURRENT + CAPITAL ACCOUNT	:	:	:	:	:	:	:	:	:	:	:	:

4.43.

Reporter: EU-15

Partner: Asia

(Mio ECU)

	1995			1996			1997			1998		
	Credit	Debit	Net	Credit	Debit	Net	Credit	Debit	Net	Credit	Debit	Net
GOODS	169 421	180 515	-11 094	183 055	190 952	-7 897	203 539	221 888	-18 349	174 244	225 512	-51 267
SERVICES	38 990	32 999	5 991	43 994	34 843	9 152	50 989	41 613	9 376	50 003	41 828	8 175
Transportation	12 032	12 461	-429	13 128	12 436	692	15 596	15 127	469	15 265	15 097	168
Sea transport	4 770	6 230	-1 460	4 956	6 026	-1 070	6 118	7 842	-1 724	5 505	7 536	-2 030
Air transport	6 374	4 948	1 426	7 194	4 903	2 291	8 127	5 635	2 493	8 391	5 785	2 606
Other transportation	889	1 283	-395	979	1 507	-529	1 350	1 650	-300	1 369	1 774	-404
Travel	6 684	6 027	657	9 984	7 443	2 541	11 134	8 247	2 886	10 277	8 742	1 535
Other services	19 783	14 332	5 450	20 663	14 799	5 864	24 142	18 076	6 067	24 388	17 902	6 487
Communications services	664	878	-214	392	556	-164	643	911	-268	612	1 010	-398
Construction services	3 704	2 534	1 171	3 448	2 183	1 265	4 129	2 697	1 432	4 475	2 357	2 118
Insurance services	757	332	425	876	393	484	902	466	435	833	505	328
Financial services	1 890	840	1 050	2 031	870	1 161	2 884	1 256	1 628	2 377	905	1 472
Computer and information services	473	270	203	310	291	19	451	389	62	664	519	145
Royalties and licence fees	1 464	859	605	1 603	1 218	385	1 973	1 512	461	1 756	1 915	-159
Other business services	9 365	7 794	1 571	11 271	8 506	2 764	12 365	9 671	2 694	12 880	9 724	3 155
Personal, cultural and recreational	759	208	551	200	276	-76	261	322	-62	280	299	-18
Government services, n.i.e.	707	617	89	534	507	27	535	850	-316	511	667	-156
Services not allocated	491	179	312	219	164	55	117	163	-46	72	87	-15
INCOME	44 660	34 042	10 617	39 708	32 655	7 054	44 690	38 206	6 484	41 162	35 437	5 724
Compensation of employees	703	572	131	472	345	127	505	422	83	456	370	86
Investment income	43 957	33 469	10 487	39 236	32 310	6 927	44 183	37 784	6 399	40 707	35 068	5 638
CURRENT TRANSFERS	2 324	5 258	-2 934	4 839	8 076	-3 237	4 696	7 810	-3 114	4 695	7 505	-2 810
CURRENT ACCOUNT	255 396	252 815	2 582	271 598	266 526	5 072	303 913	309 518	-5 605	270 105	310 284	-40 179
CURRENT + CAPITAL ACCOUNT	:	:	:	:	:	:	:	:	:	:	:	:

4.44.

Reporter: EU-15

Partner: Near and Middle East Countries

(Mio ECU)

	1995			1996			1997			1998		
	Credit	Debit	Net	Credit	Debit	Net	Credit	Debit	Net	Credit	Debit	Net
GOODS	37 403	23 443	13 959	41 058	26 509	14 549	48 524	30 067	18 457	47 615	27 731	19 885
SERVICES	9 514	6 591	2 922	9 873	7 096	2 777	8 926	8 974	-48	12 918	7 937	4 981
Transportation	2 282	2 125	158	2 701	2 152	549	3 178	2 916	262	3 307	2 371	935
Sea transport	926	897	29	919	814	105	1 138	1 472	-334	1 109	890	219
Air transport	1 164	1 109	55	1 558	1 199	359	1 733	1 307	426	1 901	1 358	542
Other transportation	193	118	75	224	138	86	306	138	167	295	122	173
Travel	1 728	1 280	449	1 780	1 587	194	2 180	1 761	419	2 389	1 822	566
Other services	5 383	3 171	2 212	5 346	3 339	2 007	3 547	4 266	-719	7 205	3 728	3 477
Communications services	203	240	-36	92	132	-40	197	270	-73	217	262	-45
Construction services	1 248	851	396	1 192	858	334	1 631	1 066	565	1 404	636	768
Insurance services	128	40	88	195	53	142	213	88	125	203	69	134
Financial services	258	93	165	280	120	160	397	191	206	509	122	387
Computer and information services	168	63	105	61	56	5	117	74	44	185	90	95
Royalties and licence fees	110	68	41	99	110	-11	185	179	6	154	204	-50
Other business services	2 875	1 571	1 304	3 201	1 787	1 414	543	2 086	-1 542	4 266	2 086	2 179
Personal, cultural and recreational	171	32	139	27	47	-20	69	71	-2	70	56	14
Government services, n.i.e.	222	213	9	200	177	23	194	242	-49	198	200	-2
Services not allocated	120	16	104	46	19	27	23	32	-9	18	16	2
INCOME	4 251	5 748	-1 497	3 857	5 454	-1 597	4 438	6 651	-2 213	4 899	6 502	-1 603
Compensation of employees	191	155	35	149	76	74	148	78	69	144	66	78
Investment income	4 060	5 593	-1 532	3 707	5 378	-1 670	4 291	6 572	-2 282	4 755	6 435	-1 680
CURRENT TRANSFERS	730	1 930	-1 200	1 518	2 238	-720	1 658	2 298	-640	2 013	2 034	-21
CURRENT ACCOUNT	51 898	37 713	14 185	56 305	41 298	15 007	63 548	47 989	15 559	67 445	44 207	23 239
CURRENT + CAPITAL ACCOUNT	:	:	:	:	:	:	:	:	:	:	:	:

4.45.
Reporter: EU-15
Partner: Other Near and Middle East Countries

(Mio ECU)

	1995			1996			1997			1998		
	Credit	Debit	Net	Credit	Debit	Net	Credit	Debit	Net	Credit	Debit	Net
GOODS	5 203	2 407	2 797	6 062	2 626	3 435	6 972	3 076	3 896	6 577	3 142	3 436
SERVICES	1 311	857	454	1 421	922	500	1 716	1 520	196	1 801	1 197	604
Transportation	319	275	43	408	287	122	487	634	- 147	482	332	150
Sea transport	115	77	38	113	85	28	162	401	- 239	169	100	69
Air transport	179	179	0	258	177	81	283	206	77	272	216	56
Other transportation	25	19	7	36	25	11	43	29	14	41	16	25
Travel	285	181	104	275	227	47	319	264	55	330	280	50
Other services	687	396	291	730	405	325	904	618	287	988	579	409
Communications services	31	46	- 14	11	30	- 19	34	78	- 44	31	51	- 20
Construction services	160	63	98	166	62	104	213	139	74	194	76	118
Insurance services	13	7	6	21	9	11	28	11	17	27	11	15
Financial services	27	15	12	46	21	26	52	28	24	67	24	44
Computer and information services	12	9	2	6	11	- 5	16	14	2	19	20	- 1
Royalties and licence fees	17	5	11	12	10	3	26	20	6	18	22	- 4
Other business services	373	206	167	429	217	212	489	270	219	592	324	268
Personal, cultural and recreational	20	5	15	3	5	- 2	9	11	- 1	8	10	- 1
Government services, n.i.e.	34	39	- 6	37	41	- 4	34	46	- 12	33	39	- 6
Services not allocated	19	3	16	9	3	6	6	5	1	1	7	- 6
INCOME	757	742	15	805	693	112	849	1 018	- 169	866	878	- 12
Compensation of employees	38	22	16	40	16	25	35	15	19	38	15	23
Investment income	718	720	- 1	765	677	88	814	1 003	- 188	828	864	- 36
CURRENT TRANSFERS	91	371	- 280	218	399	- 181	243	394	- 151	251	330	- 79
CURRENT ACCOUNT	7 363	4 375	2 987	8 505	4 641	3 865	9 781	6 010	3 771	9 496	5 549	3 947
CURRENT + CAPITAL ACCOUNT	:	:	:	:	:	:	:	:	:	:	:	:

4.46.
Reporter: EU-15
Partner: Other Asian Countries

(Mio ECU)

	1995			1996			1997			1998		
	Credit	Debit	Net	Credit	Debit	Net	Credit	Debit	Net	Credit	Debit	Net
GOODS	132 018	157 071	-25 052	141 999	164 443	-22 444	155 014	191 821	-36 807	126 629	197 778	-71 149
SERVICES	29 475	26 408	3 067	34 121	27 746	6 375	42 060	32 637	9 423	37 083	33 890	3 193
Transportation	9 750	10 336	- 587	10 427	10 285	142	12 419	12 211	208	11 958	12 726	- 768
Sea transport	3 844	5 333	-1 489	4 037	5 212	-1 174	4 979	6 371	-1 392	4 396	6 647	-2 251
Air transport	5 210	3 838	1 372	5 635	3 703	1 932	6 396	4 328	2 067	6 490	4 426	2 064
Other transportation	696	1 164	- 468	755	1 369	- 614	1 044	1 511	- 468	1 072	1 651	- 579
Travel	4 954	4 747	207	8 204	5 856	2 348	8 954	6 486	2 468	7 889	6 919	970
Other services	14 399	11 162	3 236	15 317	11 459	3 858	20 593	13 810	6 784	17 180	14 174	3 006
Communications services	460	638	- 177	300	425	- 125	447	641	- 194	394	749	- 354
Construction services	2 456	1 683	773	2 256	1 325	931	2 498	1 632	866	3 072	1 721	1 350
Insurance services	629	293	336	681	340	341	688	378	310	631	436	195
Financial services	1 632	746	885	1 751	750	1 001	2 487	1 065	1 422	1 866	781	1 085
Computer and information services	305	207	97	248	234	14	333	316	17	480	428	52
Royalties and licence fees	1 355	791	565	1 504	1 106	398	1 788	1 332	455	1 601	1 709	- 108
Other business services	6 490	6 224	266	8 071	6 719	1 351	11 822	7 587	4 235	8 613	7 638	975
Personal, cultural and recreational	587	176	411	173	229	- 56	191	252	- 61	211	242	- 31
Government services, n.i.e.	484	404	81	334	331	3	342	607	- 264	314	468	- 155
Services not allocated	372	163	209	173	146	27	94	131	- 37	56	71	- 16
INCOME	40 409	28 294	12 115	35 852	27 202	8 650	40 252	31 557	8 695	36 264	28 936	7 328
Compensation of employees	513	416	97	323	270	53	357	344	13	312	303	8
Investment income	39 896	27 877	12 019	35 529	26 932	8 597	39 894	31 213	8 681	35 951	28 632	7 319
CURRENT TRANSFERS	1 595	3 328	-1 733	3 322	5 838	-2 515	3 037	5 513	-2 476	2 682	5 470	-2 788
CURRENT ACCOUNT	203 497	215 101	-11 605	215 292	225 228	-9 935	240 363	261 529	-21 165	202 659	266 077	-63 418
CURRENT + CAPITAL ACCOUNT	:	:	:	:	:	:	:	:	:	:	:	:

4.47.

Reporter: EU-15

Partner: China

(Mio ECU)

	1995			1996			1997			1998		
	Credit	Debit	Net	Credit	Debit	Net	Credit	Debit	Net	Credit	Debit	Net
GOODS	13 826	22 658	-8 833	13 407	25 260	-11 852	15 100	31 288	-16 188	15 743	31 279	-15 536
SERVICES	1 520	1 759	- 239	1 797	2 072	- 275	2 421	2 552	- 131	2 554	3 114	- 560
Transportation	405	692	- 287	467	618	- 152	678	799	- 122	727	942	- 215
Sea transport	208	519	- 311	254	409	- 154	322	497	- 175	320	618	- 298
Air transport	157	124	33	170	131	38	273	208	65	314	229	84
Other transportation	42	49	- 7	42	79	- 37	83	94	- 12	94	93	1
Travel	113	377	- 263	244	541	- 297	290	595	- 305	390	700	- 309
Other services	971	669	303	1 075	898	176	1 452	1 153	299	1 434	1 466	- 32
Communications services	43	52	- 9	27	37	- 10	39	62	- 23	45	73	- 28
Construction services	325	99	227	327	163	164	385	144	241	489	200	289
Insurance services	25	21	4	44	31	13	43	37	6	41	46	- 5
Financial services	35	21	13	62	27	35	87	42	45	72	55	17
Computer and information services	8	16	- 9	7	20	- 14	1	51	- 50	22	63	- 41
Royalties and licence fees	58	35	24	47	62	- 15	48	89	- 41	52	143	- 92
Other business services	404	378	27	511	500	11	806	656	151	653	817	- 164
Personal, cultural and recreational	32	13	19	10	15	- 5	4	26	- 22	7	26	- 18
Government services, n.i.e.	41	34	7	40	42	- 2	38	48	- 10	53	44	9
Services not allocated	30	23	7	11	15	- 3	1	4	- 3	2	6	- 4
INCOME	989	908	81	970	876	94	1 121	1 082	39	1 434	1 172	262
Compensation of employees	17	25	- 8	22	21	1	20	25	- 5	23	29	- 6
Investment income	971	883	88	948	856	91	1 100	1 057	43	1 411	1 143	269
CURRENT TRANSFERS	85	288	- 203	135	487	- 352	125	487	- 362	120	572	- 452
CURRENT ACCOUNT	16 420	25 614	-9 194	16 309	28 695	-12 386	18 767	35 408	-16 642	19 853	36 138	-16 286
CURRENT + CAPITAL ACCOUNT	:	:	:	:	:	:	:	:	:	:	:	:

4.48.

Reporter: EU-15

Partner: India

(Mio ECU)

	1995			1996			1997			1998		
	Credit	Debit	Net	Credit	Debit	Net	Credit	Debit	Net	Credit	Debit	Net
GOODS	9 299	7 662	1 637	9 781	8 414	1 368	10 116	9 292	824	9 449	9 063	386
SERVICES	1 404	1 470	- 67	1 841	1 644	197	2 407	2 011	396	2 947	2 208	740
Transportation	576	413	163	647	353	294	774	500	274	844	557	287
Sea transport	161	196	- 35	185	145	40	235	212	23	250	254	- 4
Air transport	372	196	177	379	181	198	482	263	219	493	272	221
Other transportation	42	21	21	82	27	55	58	25	33	101	32	69
Travel	211	522	- 311	271	703	- 432	394	803	- 409	421	892	- 472
Other services	601	529	72	915	584	331	1 237	705	532	1 683	755	927
Communications services	56	83	- 27	31	58	- 28	52	75	- 23	41	96	- 55
Construction services	87	64	23	328	71	256	239	83	156	908	66	842
Insurance services	22	10	12	16	21	- 4	27	19	8	19	17	2
Financial services	44	16	28	52	18	34	71	25	45	113	17	96
Computer and information services	2	13	- 11	8	23	- 15	15	33	- 18	30	48	- 18
Royalties and licence fees	35	15	20	53	27	25	107	38	68	43	54	- 10
Other business services	314	279	35	399	302	97	696	340	355	477	378	100
Personal, cultural and recreational	22	9	13	5	14	- 9	4	19	- 15	4	16	- 13
Government services, n.i.e.	21	42	- 20	24	49	- 25	27	73	- 46	46	64	- 18
Services not allocated	15	7	9	7	4	4	2	3	- 1	0	3	- 3
INCOME	855	629	226	718	616	102	940	809	131	1 026	991	35
Compensation of employees	15	14	2	16	10	6	23	12	11	15	13	1
Investment income	839	615	223	702	606	96	918	798	120	1 009	977	32
CURRENT TRANSFERS	91	342	- 251	102	837	- 735	91	946	- 855	80	948	- 868
CURRENT ACCOUNT	11 647	10 104	1 543	12 440	11 511	930	13 555	13 059	496	13 501	13 210	291
CURRENT + CAPITAL ACCOUNT	:	:	:	:	:	:	:	:	:	:	:	:

4.49.
Reporter: EU-15
Partner: Japan

(Mio ECU)

	1995			1996			1997			1998		
	Credit	Debit	Net	Credit	Debit	Net	Credit	Debit	Net	Credit	Debit	Net
GOODS	30 734	56 346	-25 612	33 051	53 793	-20 742	33 155	61 145	-27 989	29 053	62 535	-33 482
SERVICES	10 899	6 933	3 966	13 386	7 062	6 324	14 716	7 588	7 128	13 894	8 459	5 435
Transportation	3 690	2 765	925	3 943	2 903	1 040	4 196	3 011	1 185	4 334	3 305	1 030
Sea transport	1 229	1 654	- 426	1 206	1 577	- 371	1 417	1 681	- 264	1 278	1 948	- 670
Air transport	2 259	921	1 338	2 495	1 125	1 370	2 508	1 109	1 399	2 721	1 072	1 649
Other transportation	201	189	12	243	202	41	271	221	51	334	285	50
Travel	2 589	805	1 784	4 636	878	3 759	4 742	1 011	3 730	4 357	1 153	3 204
Other services	4 522	3 302	1 220	4 744	3 249	1 495	5 750	3 550	2 199	5 169	3 981	1 187
Communications services	93	108	- 14	63	75	- 12	84	99	- 15	72	135	- 62
Construction services	252	232	20	149	146	4	156	186	- 30	257	258	- 1
Insurance services	374	139	234	356	119	237	291	134	157	349	156	193
Financial services	897	333	564	817	258	558	1 259	361	899	836	347	490
Computer and information services	110	58	52	98	59	40	119	68	51	223	108	115
Royalties and licence fees	842	568	275	858	749	108	870	821	49	826	960	- 135
Other business services	1 784	1 691	92	2 239	1 675	564	2 784	1 707	1 078	2 435	1 856	579
Personal, cultural and recreational	84	60	24	81	80	0	86	66	20	103	64	39
Government services, n.i.e.	86	113	- 27	85	91	- 6	100	110	- 10	70	96	- 26
Services not allocated	99	62	36	63	32	31	28	15	13	34	20	14
INCOME	20 726	14 740	5 987	16 235	13 759	2 476	17 346	15 260	2 086	16 494	11 485	5 010
Compensation of employees	181	130	51	104	96	8	102	88	14	97	87	10
Investment income	20 546	14 609	5 937	16 130	13 662	2 468	17 244	15 171	2 073	16 397	11 397	5 000
CURRENT TRANSFERS	550	652	- 102	1 238	1 266	- 28	1 050	999	51	647	946	- 299
CURRENT ACCOUNT	62 909	78 672	-15 763	63 909	75 880	-11 971	66 267	84 991	-18 724	60 089	83 426	-23 337
CURRENT + CAPITAL ACCOUNT	:	:	:	:	:	:	:	:	:	:	:	:

4.50.
Reporter: EU-15
Partner: Oceania and Polar Regions

(Mio ECU)

	1995			1996			1997			1998		
	Credit	Debit	Net	Credit	Debit	Net	Credit	Debit	Net	Credit	Debit	Net
GOODS	11 977	6 882	5 095	12 758	7 184	5 575	14 236	8 297	5 939	13 800	8 665	5 135
SERVICES	3 822	2 862	961	4 691	3 138	1 552	5 749	4 277	1 471	5 172	4 040	1 132
Transportation	1 304	1 001	303	1 613	968	645	2 157	1 684	473	1 789	1 071	719
Sea transport	842	419	423	1 017	465	552	1 261	1 065	196	932	487	445
Air transport	405	544	- 140	519	458	61	742	587	155	751	553	198
Other transportation	58	38	20	76	44	32	152	32	120	105	30	75
Travel	1 049	1 044	6	1 561	1 333	229	1 876	1 632	244	1 579	1 772	- 193
Other services	1 413	794	620	1 498	824	674	1 704	956	749	1 796	1 192	604
Communications services	96	81	15	112	111	1	129	134	- 4	148	190	- 42
Construction services	133	123	10	93	52	41	163	57	106	94	77	17
Insurance services	126	26	100	140	30	110	187	38	150	227	31	196
Financial services	125	33	92	181	44	138	213	49	164	221	100	122
Computer and information services	44	24	20	57	24	33	71	49	22	94	29	65
Royalties and licence fees	201	49	152	223	104	119	265	85	180	266	112	154
Other business services	612	359	253	616	338	278	587	419	168	663	565	98
Personal, cultural and recreational	47	59	- 11	38	64	- 26	48	70	- 22	47	46	1
Government services, n.i.e.	30	41	- 11	38	57	- 19	41	55	- 14	36	43	- 7
Services not allocated	56	23	33	18	14	4	11	6	5	8	5	3
INCOME	4 575	1 674	2 901	6 015	2 312	3 703	6 429	3 505	2 924	6 172	4 800	1 372
Compensation of employees	61	37	23	33	46	- 12	64	52	13	31	44	- 13
Investment income	4 514	1 637	2 877	5 983	2 266	3 717	6 364	3 453	2 910	6 140	4 756	1 385
CURRENT TRANSFERS	540	1 399	- 859	858	1 058	- 200	688	1 103	- 415	525	1 111	- 586
CURRENT ACCOUNT	20 914	12 815	8 099	24 323	13 693	10 630	27 102	17 183	9 919	25 670	18 619	7 051
CURRENT + CAPITAL ACCOUNT	:	:	:	:	:	:	:	:	:	:	:	:

4.51.

Reporter: EU-15

Partner: Australia

(Mio ECU)

	1995			1996			1997			1998		
	Credit	Debit	Net	Credit	Debit	Net	Credit	Debit	Net	Credit	Debit	Net
GOODS	9 788	4 662	5 126	10 662	4 782	5 880	12 077	5 750	6 327	11 822	6 251	5 571
SERVICES	3 125	2 287	838	3 873	2 484	1 388	4 784	3 078	1 706	4 115	3 223	892
Transportation	1 038	809	229	1 299	764	534	1 741	964	777	1 378	849	529
Sea transport	647	354	293	782	327	455	959	466	492	623	352	271
Air transport	342	424	- 82	457	400	58	657	473	184	674	473	200
Other transportation	49	31	18	59	38	21	126	23	103	81	23	57
Travel	886	807	80	1 338	1 031	306	1 605	1 320	285	1 299	1 411	- 112
Other services	1 178	652	526	1 222	676	546	1 429	789	640	1 432	957	475
Communications services	72	63	9	66	60	7	97	94	3	78	101	- 23
Construction services	114	101	14	86	48	38	149	50	100	84	64	20
Insurance services	97	14	83	115	28	87	152	20	132	144	17	126
Financial services	116	29	86	164	39	125	200	45	155	206	97	109
Computer and information services	39	22	17	52	23	29	63	46	17	84	26	58
Royalties and licence fees	168	44	124	192	89	103	222	67	156	224	90	135
Other business services	508	302	206	487	290	196	482	368	113	545	492	53
Personal, cultural and recreational	41	47	- 6	34	55	- 20	36	60	- 24	40	41	- 1
Government services, n.i.e.	25	31	- 6	26	43	- 17	28	42	- 14	26	33	- 6
Services not allocated	24	19	4	14	13	2	9	5	4	6	6	0
INCOME	3 742	1 568	2 174	4 831	1 852	2 979	5 318	3 002	2 316	4 976	4 208	768
Compensation of employees	45	36	10	24	40	- 16	57	39	17	26	32	- 6
Investment income	3 697	1 534	2 164	4 807	1 812	2 995	5 260	2 963	2 297	4 949	4 177	772
CURRENT TRANSFERS	408	1 041	- 632	678	836	- 158	528	894	- 365	399	903	- 504
CURRENT ACCOUNT	17 064	9 558	7 506	20 043	9 954	10 089	22 707	12 724	9 983	21 313	14 588	6 725
CURRENT + CAPITAL ACCOUNT	:	:	:	:	:	:	:	:	:	:	:	:

4.52.

Reporter: EU-15

Partner: New Zealand

(Mio ECU)

	1995			1996			1997			1998		
	Credit	Debit	Net	Credit	Debit	Net	Credit	Debit	Net	Credit	Debit	Net
GOODS	1 693	1 642	51	1 748	1 789	- 41	1 801	1 915	- 114	1 626	1 841	- 216
SERVICES	633	492	141	654	511	143	836	794	42	879	597	282
Transportation	270	165	105	287	170	117	379	432	- 53	377	185	192
Sea transport	205	80	125	213	120	93	273	345	- 71	284	108	176
Air transport	56	78	- 22	59	45	14	84	82	1	74	70	4
Other transportation	8	6	1	14	4	10	22	6	16	18	5	13
Travel	148	212	- 64	203	263	- 60	259	266	- 7	260	290	- 30
Other services	211	113	98	160	77	83	197	96	101	241	120	121
Communications services	23	18	5	11	8	2	23	26	- 3	28	36	- 8
Construction services	17	21	- 4	5	3	2	13	5	8	7	12	- 4
Insurance services	30	11	18	15	3	12	30	1	29	64	3	61
Financial services	10	3	7	15	3	12	11	3	8	13	3	11
Computer and information services	4	1	3	4	1	3	6	2	4	9	3	6
Royalties and licence fees	29	3	26	24	13	11	32	15	17	30	13	17
Other business services	90	44	46	77	33	45	69	30	40	78	44	34
Personal, cultural and recreational	6	7	- 2	3	8	- 5	8	8	0	7	3	3
Government services, n.i.e.	4	5	- 1	7	6	1	7	6	1	6	4	1
Services not allocated	4	1	2	3	1	3	1	1	1	1	1	0
INCOME	636	72	564	865	431	433	802	470	332	884	608	276
Compensation of employees	7	1	6	3	5	- 1	4	11	- 7	3	12	- 8
Investment income	629	71	557	861	427	434	797	458	339	881	597	284
CURRENT TRANSFERS	124	264	- 140	152	154	- 1	138	150	- 12	107	158	- 51
CURRENT ACCOUNT	3 086	2 470	616	3 418	2 884	534	3 577	3 328	249	3 497	3 204	292
CURRENT + CAPITAL ACCOUNT	:	:	:	:	:	:	:	:	:	:	:	:

4.53.
Reporter: EU-15
Partner: International Organisations

(Mio ECU)

	1995			1996			1997			1998		
	Credit	Debit	Net	Credit	Debit	Net	Credit	Debit	Net	Credit	Debit	Net
GOODS	657	508	149	814	451	364	665	512	154	639	567	72
SERVICES	3 466	1 994	1 472	3 715	2 028	1 687	3 824	2 307	1 517	3 517	2 001	1 516
Transportation	1 270	188	1 082	1 457	294	1 163	1 565	482	1 083	1 555	467	1 088
Sea transport	38	64	- 25	54	68	- 14	95	100	- 5	76	96	- 19
Air transport	894	87	806	1 051	175	885	1 155	328	827	1 183	322	861
Other transportation	337	37	300	342	51	291	315	53	262	295	49	246
Travel	86	59	27	85	40	44	98	54	45	122	68	53
Other services	2 021	1 741	279	2 164	1 691	473	2 154	1 769	385	1 841	1 465	376
Communications services	8	16	- 8	16	20	- 4	10	32	- 22	9	35	- 26
Construction services	19	8	11	24	11	13	20	10	10	21	5	16
Insurance services	5	3	2	31	3	28	217	4	213	65	- 2	67
Financial services	43	6	37	49	99	- 50	31	109	- 78	40	100	- 60
Computer and information services	8	4	4	4	3	1	4	3	0	6	7	0
Royalties and licence fees	7	15	- 8	9	21	- 13	10	50	- 40	9	61	- 52
Other business services	613	976	- 363	789	894	- 105	545	870	- 326	448	813	- 365
Personal, cultural and recreational	4	8	- 4	2	61	- 59	3	58	- 56	3	38	- 35
Government services, n.i.e.	1 311	704	607	1 241	580	661	1 315	633	683	1 239	408	831
Services not allocated	90	6	84	9	3	6	6	2	4	0	1	- 1
INCOME	3 651	2 397	1 254	3 871	3 123	747	4 243	3 042	1 201	4 297	4 060	238
Compensation of employees	398	13	386	501	8	493	502	7	495	539	8	531
Investment income	3 253	2 384	868	3 370	3 115	255	3 740	3 035	705	3 757	4 052	- 294
CURRENT TRANSFERS	229	5 450	- 5 220	242	4 850	- 4 609	306	4 717	- 4 411	249	4 394	- 4 145
CURRENT ACCOUNT	8 003	10 350	- 2 347	8 642	10 453	- 1 812	9 038	10 577	- 1 539	8 701	11 023	- 2 322
CURRENT + CAPITAL ACCOUNT	:	:	:	:	:	:	:	:	:	:	:	:

4.54.
Reporter: EU-15
Partner: OECD Countries

(Mio ECU)

	1995			1996			1997			1998		
	Credit	Debit	Net	Credit	Debit	Net	Credit	Debit	Net	Credit	Debit	Net
GOODS	1 226 176	1 155 595	70 581	1 308 363	1 207 867	100 496	1 500 680	1 384 658	116 023	1 601 481	1 496 310	105 171
SERVICES	325 868	326 536	- 668	355 479	350 568	4 911	413 532	392 754	20 778	429 146	416 368	12 778
Transportation	81 118	80 127	991	84 026	85 390	- 1 364	99 576	100 757	- 1 180	97 668	96 465	1 203
Sea transport	34 076	36 253	- 2 177	34 204	38 323	- 4 119	39 590	45 363	- 5 773	32 808	36 125	- 3 317
Air transport	28 262	24 888	3 374	30 293	27 330	2 963	36 208	32 694	3 514	38 941	34 405	4 536
Other transportation	18 779	18 987	- 208	19 529	19 737	- 208	23 778	22 700	1 079	25 919	25 935	- 16
Travel	109 678	104 033	5 644	115 789	108 211	7 578	128 787	117 020	11 767	137 491	126 148	11 342
Other services	131 151	140 075	- 8 924	153 222	155 207	- 1 985	182 989	173 296	9 692	191 422	191 089	333
Communications services	4 962	5 217	- 255	5 761	5 725	36	6 748	7 236	- 488	7 223	3 440	- 1 218
Construction services	10 782	9 875	907	10 522	8 721	1 801	11 583	10 359	1 224	11 716	9 608	2 109
Insurance services	8 311	7 292	1 019	8 967	8 249	718	9 983	8 099	1 884	8 722	9 688	34
Financial services	14 266	9 181	5 085	16 764	9 742	7 022	20 738	11 521	9 217	20 476	11 659	8 818
Computer and information services	5 411	6 263	- 852	6 538	6 399	139	8 271	7 827	444	10 505	9 736	769
Royalties and licence fees	10 555	17 203	- 6 648	12 129	21 098	- 8 969	13 972	22 541	- 8 569	14 605	25 667	- 11 062
Other business services	64 080	68 761	- 4 681	79 806	78 012	1 794	98 848	88 207	10 641	104 955	99 958	4 997
Personal, cultural and recreational	4 173	7 266	- 3 093	3 901	8 319	- 4 418	4 344	9 577	- 5 233	4 682	9 504	- 4 822
Government services, n.i.e.	8 612	9 016	- 404	8 836	8 942	- 106	8 501	7 928	573	8 538	7 828	709
Services not allocated	3 921	2 300	1 621	2 442	1 761	682	2 180	1 681	499	2 566	2 666	- 101
INCOME	321 272	349 866	- 28 594	336 029	372 056	- 36 026	391 358	419 523	- 28 164	422 736	453 032	- 30 296
Compensation of employees	12 931	12 946	- 16	13 095	13 563	- 468	13 513	14 378	- 865	13 403	14 714	- 1 311
Investment income	308 342	336 921	- 28 578	322 933	358 492	- 35 559	377 846	405 145	- 27 299	409 334	438 316	- 28 982
CURRENT TRANSFERS	134 936	139 204	- 4 267	159 560	160 638	- 1 078	181 879	186 269	- 4 389	190 714	196 598	- 5 885
CURRENT ACCOUNT	2 008 252	1 971 198	37 053	2 159 431	2 091 128	68 304	2 487 450	2 383 203	104 247	2 644 077	2 562 308	81 769
CURRENT + CAPITAL ACCOUNT	:	:	:	:	:	:	:	:	:	:	:	:

4.55.

Reporter: EU-15

Partner: Countries from Central and Eastern Europe

(Mio ECU)

	1995			1996			1997			1998		
	Credit	Debit	Net	Credit	Debit	Net	Credit	Debit	Net	Credit	Debit	Net
GOODS	57 105	44 362	12 743	68 933	46 779	22 154	82 637	56 049	26 588	94 814	70 846	23 967
SERVICES	7 253	8 689	-1 436	10 054	10 418	- 364	11 456	12 237	- 781	13 059	13 380	- 322
Transportation	1 829	2 888	-1 059	1 850	2 776	- 926	2 702	3 153	- 451	3 161	3 332	- 170
Sea transport	482	727	- 245	522	808	- 286	764	985	- 221	801	911	- 110
Air transport	618	576	42	687	543	144	1 021	683	338	1 232	796	436
Other transportation	728	1 584	- 855	642	1 425	- 783	918	1 486	- 567	1 127	1 622	- 495
Travel	1 528	2 639	-1 111	3 206	3 863	- 657	3 430	4 395	- 965	3 711	5 055	-1 343
Other services	3 833	3 131	702	4 960	3 753	1 208	5 308	4 660	648	6 172	4 971	1 200
Communications services	192	287	- 95	182	292	- 110	300	428	- 128	290	486	- 196
Construction services	535	591	- 56	786	631	155	911	804	107	868	667	201
Insurance services	158	71	87	228	- 88	316	214	113	101	235	105	131
Financial services	164	97	68	228	135	93	227	153	74	323	137	187
Computer and information services	109	122	- 14	113	156	- 43	213	140	73	253	159	94
Royalties and licence fees	220	107	112	254	162	92	339	221	117	386	344	42
Other business services	2 249	1 571	678	2 958	2 053	905	2 952	2 344	608	3 603	2 659	944
Personal, cultural and recreational	80	164	- 84	68	239	- 171	73	272	- 199	93	206	- 113
Government services, n.i.e.	127	122	5	141	171	- 30	80	185	- 105	121	209	- 88
Services not allocated	63	31	31	39	27	12	17	29	- 13	14	23	- 8
INCOME	3 669	3 879	- 211	4 037	4 485	- 449	4 773	5 085	- 312	5 705	5 902	- 197
Compensation of employees	94	1 883	-1 789	99	2 021	-1 922	128	2 088	-1 960	123	2 032	-1 909
Investment income	3 574	1 996	1 578	3 937	2 464	1 473	4 644	2 997	1 647	5 578	3 870	1 708
CURRENT TRANSFERS	1 060	3 050	-1 990	1 247	3 317	-2 070	1 273	3 340	-2 067	1 334	3 588	-2 254
CURRENT ACCOUNT	69 087	59 979	9 107	84 271	65 000	19 271	100 140	76 712	23 427	114 913	93 718	21 195
CURRENT + CAPITAL ACCOUNT	:	:	:	:	:	:	:	:	:	:	:	:

4.56.

Reporter: EU-15

Partner: North American Free Trade Association

(Mio ECU)

	1995			1996			1997			1998		
	Credit	Debit	Net	Credit	Debit	Net	Credit	Debit	Net	Credit	Debit	Net
GOODS	123 987	124 067	- 80	134 474	133 048	1 427	167 046	157 543	9 503	187 193	169 863	17 329
SERVICES	64 859	62 272	2 588	69 815	67 767	2 048	87 988	79 215	8 772	86 510	84 580	1 930
Transportation	16 374	13 352	3 022	16 972	15 938	1 035	21 810	19 595	2 215	19 676	16 755	2 922
Sea transport	8 026	5 999	2 027	7 545	7 732	- 186	9 658	9 548	110	6 723	6 809	- 86
Air transport	6 868	6 421	446	7 796	7 021	775	9 942	8 421	1 520	10 588	8 248	2 341
Other transportation	1 480	931	549	1 631	1 185	446	2 210	1 626	584	2 365	1 698	667
Travel	15 710	17 232	-1 522	14 826	16 621	-1 795	18 126	19 464	-1 338	19 610	21 185	-1 575
Other services	31 911	31 411	500	37 687	34 853	2 834	47 707	39 822	7 885	46 653	46 045	608
Communications services	1 058	1 058	0	1 534	1 288	246	1 520	1 356	164	1 529	1 519	9
Construction services	2 183	1 389	793	1 840	981	859	2 098	1 252	846	2 771	1 676	1 095
Insurance services	2 541	308	2 233	3 141	613	2 528	4 072	795	3 277	2 832	952	1 880
Financial services	3 586	1 655	1 931	4 101	1 811	2 290	5 111	2 174	2 936	4 905	2 392	2 513
Computer and information services	1 573	2 201	- 628	1 784	1 694	91	2 054	2 070	- 16	2 463	2 608	- 144
Royalties and licence fees	3 419	7 790	-4 371	4 343	9 856	-5 513	5 051	10 284	-5 233	4 984	11 075	-6 091
Other business services	12 216	11 920	296	15 983	14 460	1 523	22 988	17 584	5 404	22 917	21 318	1 599
Personal, cultural and recreational	1 094	2 759	-1 666	997	2 315	-1 318	1 045	2 939	-1 894	943	3 021	-2 078
Government services, n.i.e.	4 241	2 330	1 911	3 965	1 836	2 129	3 769	1 367	2 402	3 309	1 485	1 824
Services not allocated	865	276	589	330	356	- 26	344	334	10	571	595	- 24
INCOME	65 828	53 607	12 221	69 456	68 357	1 099	90 311	85 010	5 301	90 324	94 591	-4 268
Compensation of employees	2 003	966	1 037	1 984	1 057	927	2 010	1 159	851	1 832	1 357	476
Investment income	63 825	52 641	11 184	67 472	67 300	171	88 301	83 849	4 451	88 490	93 233	-4 743
CURRENT TRANSFERS	4 582	7 487	-2 905	11 686	10 173	1 512	8 759	10 562	-1 803	7 600	10 488	-2 888
CURRENT ACCOUNT	259 258	247 433	11 825	285 429	279 345	6 085	354 103	332 328	21 775	371 627	359 523	12 103
CURRENT + CAPITAL ACCOUNT	:	:	:	:	:	:	:	:	:	:	:	:

4.57.
Reporter: EU-15
Partner: African, Caribbean and Pacific Countries

(Mio ECU)

	1995			1996			1997			1998		
	Credit	Debit	Net	Credit	Debit	Net	Credit	Debit	Net	Credit	Debit	Net
GOODS	16 959	18 360	-1 401	18 414	21 598	-3 185	19 032	23 157	-4 125	21 643	21 302	341
SERVICES	6 809	6 090	719	7 429	7 339	91	4 315	8 409	-4 095	5 153	7 924	-2 771
Transportation	1 722	2 125	-403	1 756	2 306	-550	2 126	2 493	-368	2 174	2 233	-59
Sea transport	654	1 188	-534	678	1 140	-462	850	1 307	-456	802	1 064	-261
Air transport	927	697	230	919	860	60	1 051	917	134	1 161	899	262
Other transportation	141	239	-98	159	304	-145	224	269	-45	207	269	-62
Travel	953	1 801	-848	1 155	2 227	-1 072	1 236	2 629	-1 392	1 403	2 577	-1 174
Other services	4 013	2 128	1 885	4 475	2 785	1 690	925	3 269	-2 344	1 559	3 092	-1 533
Communications services	71	229	-158	88	166	-78	81	182	-101	177	239	-62
Construction services	1 713	410	1 302	1 442	613	829	1 654	728	926	1 078	546	532
Insurance services	27	5	22	191	63	128	158	77	81	166	93	72
Financial services	127	38	89	257	52	204	273	73	200	293	66	227
Computer and information services	15	16	-2	35	37	-2	54	46	8	68	47	21
Royalties and licence fees	84	56	29	172	279	-106	166	296	-130	167	327	-160
Other business services	1 667	780	887	2 007	896	1 112	-1 797	1 021	-2 818	-698	1 119	-1 817
Personal, cultural and recreational	54	40	14	52	74	-22	51	89	-38	50	72	-22
Government services, n.i.e.	256	554	-298	229	603	-374	285	755	-470	258	584	-326
Services not allocated	121	38	83	44	21	23	27	16	11	18	15	3
INCOME	4 420	3 609	811	5 779	5 081	698	6 100	5 687	413	6 187	5 181	1 006
Compensation of employees	364	174	190	362	104	257	362	92	270	381	89	292
Investment income	4 056	3 435	620	5 417	4 975	442	5 737	5 595	142	5 806	5 090	716
CURRENT TRANSFERS	294	4 524	-4 231	826	3 640	-2 814	627	3 472	-2 845	652	3 097	-2 446
CURRENT ACCOUNT	28 481	32 584	-4 103	32 448	37 659	-5 211	30 073	40 728	-10 655	33 636	37 506	-3 870
CURRENT + CAPITAL ACCOUNT	:	:	:	:	:	:	:	:	:	:	:	:

4.58.
Reporter: EU-15
Partner: Organisation of Petroleum Exporting Countries

(Mio ECU)

	1995			1996			1997			1998		
	Credit	Debit	Net	Credit	Debit	Net	Credit	Debit	Net	Credit	Debit	Net
GOODS	38 577	38 309	268	38 267	48 592	-10 325	43 329	55 497	-12 168	42 893	40 888	2 006
SERVICES	9 916	7 225	2 691	11 306	9 298	2 009	7 186	11 338	-4 152	11 165	9 776	1 390
Transportation	2 170	2 594	-424	2 433	2 678	-245	3 053	3 256	-202	3 319	2 935	384
Sea transport	901	1 589	-688	925	1 223	-298	1 053	1 716	-663	1 165	1 517	-352
Air transport	1 021	823	198	1 246	1 182	64	1 599	1 308	292	1 835	1 210	625
Other transportation	248	182	67	262	273	-10	402	231	171	320	208	111
Travel	1 909	1 115	794	2 092	1 945	146	2 308	2 407	-99	2 585	2 241	344
Other services	5 677	3 473	2 204	6 720	4 652	2 069	1 801	5 646	-3 845	5 244	4 579	665
Communications services	110	112	-3	130	160	-29	123	171	-47	164	190	-26
Construction services	2 591	1 171	1 420	2 436	1 393	1 043	2 633	1 627	1 006	2 171	1 180	991
Insurance services	89	38	51	321	70	251	289	126	163	283	91	192
Financial services	211	104	107	439	158	281	548	229	319	505	165	340
Computer and information services	116	33	83	74	55	19	91	75	16	183	87	97
Royalties and licence fees	110	89	21	294	454	-160	314	542	-227	304	504	-200
Other business services	2 180	1 699	481	2 798	2 072	726	-2 404	2 550	-4 954	1 411	2 111	-700
Personal, cultural and recreational	120	43	77	66	77	-12	64	103	-39	61	73	-12
Government services, n.i.e.	149	185	-35	160	210	-50	142	223	-81	160	176	-16
Services not allocated	160	43	117	61	23	39	23	25	-2	17	9	8
INCOME	4 588	6 050	-1 462	8 235	8 608	-373	8 976	10 329	-1 353	9 400	9 456	-56
Compensation of employees	159	145	14	174	103	72	182	125	57	167	90	77
Investment income	4 429	5 905	-1 476	8 062	8 505	-444	8 794	10 204	-1 410	9 234	9 367	-133
CURRENT TRANSFERS	452	1 238	-786	1 320	1 761	-441	998	1 923	-925	1 271	1 947	-677
CURRENT ACCOUNT	53 534	52 824	710	59 130	68 260	-9 130	60 488	79 088	-18 600	64 728	62 069	2 659
CURRENT + CAPITAL ACCOUNT	:	:	:	:	:	:	:	:	:	:	:	:

4.59.

Reporter: EU-15

Partner: Mediterranean Basin Countries

(Mio ECU)

	1995			1996			1997			1998		
	Credit	Debit	Net	Credit	Debit	Net	Credit	Debit	Net	Credit	Debit	Net
GOODS	64 020	45 304	18 716	72 078	49 682	22 396	83 172	56 384	26 788	84 654	58 815	25 840
SERVICES	10 922	15 335	-4 413	13 848	17 420	-3 571	17 144	20 726	-3 582	18 022	21 184	-3 162
Transportation	3 306	5 160	-1 854	3 683	5 192	-1 509	4 776	6 161	-1 385	4 922	5 954	-1 032
Sea transport	1 309	2 285	- 975	1 511	2 326	- 815	2 095	3 007	- 912	1 976	2 428	- 452
Air transport	1 467	2 012	- 545	1 692	2 132	- 440	2 045	2 428	- 384	2 255	2 772	- 517
Other transportation	528	863	- 335	480	734	- 254	635	726	- 92	689	755	- 66
Travel	2 666	6 206	-3 540	4 441	7 928	-3 486	5 066	9 189	-4 123	5 137	9 589	-4 452
Other services	4 724	3 869	856	5 628	4 247	1 381	7 256	5 313	1 943	7 931	5 590	2 341
Communications services	274	426	- 152	281	431	- 150	400	641	- 241	340	616	- 276
Construction services	944	548	396	1 021	512	509	1 080	730	350	1 286	632	654
Insurance services	215	70	145	376	138	238	337	148	189	333	156	178
Financial services	274	183	91	331	223	108	381	266	115	578	201	378
Computer and information services	52	61	- 9	64	91	- 25	138	107	31	191	138	53
Royalties and licence fees	245	143	102	235	215	20	322	269	53	304	411	- 107
Other business services	2 289	1 732	557	2 911	2 026	885	4 123	2 589	1 535	4 437	2 879	1 558
Personal, cultural and recreational	169	365	- 197	72	282	- 210	92	214	- 122	81	248	- 166
Government services, n.i.e.	263	340	- 77	337	329	8	382	348	34	381	308	72
Services not allocated	225	102	123	95	53	42	47	63	- 17	32	52	- 20
INCOME	6 539	4 769	1 770	7 586	4 935	2 651	7 998	6 066	1 932	8 830	6 550	2 280
Compensation of employees	245	193	52	282	196	85	277	245	33	312	232	80
Investment income	6 294	4 577	1 718	7 303	4 737	2 566	7 721	5 819	1 901	8 517	6 316	2 201
CURRENT TRANSFERS	872	8 915	-8 043	1 271	9 145	-7 875	1 084	9 198	-8 114	1 164	9 536	-8 372
CURRENT ACCOUNT	82 353	74 324	8 029	94 782	81 183	13 599	109 399	92 375	17 024	112 671	96 089	16 582
CURRENT + CAPITAL ACCOUNT	:	:	:	:	:	:	:	:	:	:	:	:

4.60.

Reporter: EU-15

Partner: Maghreb Countries

(Mio ECU)

	1995			1996			1997			1998		
	Credit	Debit	Net	Credit	Debit	Net	Credit	Debit	Net	Credit	Debit	Net
GOODS	14 802	13 965	837	14 422	15 433	-1 011	16 331	18 130	-1 799	18 362	15 930	2 432
SERVICES	3 257	4 562	-1 305	3 435	4 940	-1 505	4 142	5 804	-1 663	4 892	6 201	-1 309
Transportation	779	1 532	- 753	832	1 475	- 643	1 261	1 808	- 547	1 174	1 844	- 670
Sea transport	317	626	- 310	322	554	- 232	631	777	- 146	447	554	- 106
Air transport	359	729	- 370	399	736	- 337	490	890	- 399	576	1 136	- 560
Other transportation	103	177	- 74	110	186	- 76	140	141	- 1	151	152	- 1
Travel	1 039	2 212	-1 173	1 202	2 541	-1 339	1 423	2 939	-1 516	1 620	3 185	-1 566
Other services	1 323	768	555	1 367	911	456	1 452	1 048	403	2 092	1 161	931
Communications services	41	69	- 28	52	103	- 50	61	121	- 60	62	140	- 78
Construction services	387	126	261	311	112	199	264	131	133	381	129	252
Insurance services	59	8	51	157	41	115	94	45	49	94	45	49
Financial services	64	34	30	57	40	17	51	46	5	135	37	98
Computer and information services	10	12	- 2	12	15	- 3	31	17	14	47	22	25
Royalties and licence fees	63	34	28	56	66	- 10	76	79	- 3	69	114	- 46
Other business services	546	341	205	581	397	184	699	459	240	1 148	528	621
Personal, cultural and recreational	45	37	7	25	49	- 23	28	55	- 26	21	64	- 43
Government services, n.i.e.	108	107	1	116	87	29	147	95	52	134	81	53
Services not allocated	115	49	66	34	13	21	6	9	- 3	7	11	- 4
INCOME	1 954	1 284	671	2 133	1 315	819	2 333	1 678	655	2 349	1 702	647
Compensation of employees	93	47	46	100	47	53	101	59	42	119	67	52
Investment income	1 861	1 236	624	2 032	1 268	765	2 232	1 620	612	2 229	1 635	594
CURRENT TRANSFERS	302	2 513	-2 211	390	2 555	-2 165	300	2 815	-2 516	324	3 162	-2 838
CURRENT ACCOUNT	20 315	22 323	-2 007	20 381	24 242	-3 861	23 105	28 427	-5 323	25 927	26 995	-1 068
CURRENT + CAPITAL ACCOUNT	:	:	:	:	:	:	:	:	:	:	:	:

4.61.
Reporter: EU-15
Partner: Mashrek Countries

(Mio ECU)

	1995			1996			1997			1998		
	Credit	Debit	Net	Credit	Debit	Net	Credit	Debit	Net	Credit	Debit	Net
GOODS	9 694	4 116	5 578	10 934	4 604	6 330	12 195	4 880	7 315	12 476	5 413	7 063
SERVICES	1 909	1 953	- 45	2 167	2 468	- 301	3 028	3 092	- 64	2 976	2 753	223
Transportation	553	704	- 151	647	766	- 120	774	920	- 146	785	793	- 8
Sea transport	211	369	- 158	240	386	- 146	307	513	- 206	345	411	- 66
Air transport	299	302	- 3	351	326	26	388	355	34	365	354	11
Other transportation	42	32	10	56	54	2	79	51	28	76	30	46
Travel	399	626	- 227	456	989	- 532	566	1 225	- 659	561	1 080	- 519
Other services	916	610	306	1 046	701	345	1 677	930	746	1 622	859	763
Communications services	42	65	- 22	40	77	- 37	52	105	- 53	36	63	- 27
Construction services	221	102	119	258	111	147	358	222	136	462	137	325
Insurance services	26	9	17	31	15	17	42	15	28	43	17	26
Financial services	48	30	17	55	41	15	49	50	- 1	84	43	40
Computer and information services	7	13	- 6	7	19	- 12	19	19	- 1	25	27	- 2
Royalties and licence fees	41	12	29	36	24	12	65	30	35	65	42	23
Other business services	458	306	152	550	333	217	1 015	389	626	836	438	398
Personal, cultural and recreational	27	15	12	9	21	- 12	11	25	- 14	8	26	- 17
Government services, n.i.e.	47	61	- 14	61	61	0	67	76	- 8	63	66	- 3
Services not allocated	42	14	28	18	13	6	11	17	- 6	7	21	- 13
INCOME	1 347	808	539	1 524	900	624	1 380	1 210	170	1 448	1 289	159
Compensation of employees	48	20	28	64	24	40	61	22	39	69	19	50
Investment income	1 299	789	510	1 459	876	583	1 318	1 188	131	1 379	1 268	110
CURRENT TRANSFERS	124	411	- 287	207	505	- 298	163	588	- 424	187	610	- 422
CURRENT ACCOUNT	13 073	7 288	5 786	14 834	8 478	6 356	16 767	9 770	6 997	17 088	10 065	7 022
CURRENT + CAPITAL ACCOUNT	:	:	:	:	:	:	:	:	:	:	:	:

4.62.
Reporter: EU-15
Partner: Core Newly Industrialising Countries

(Mio ECU)

	1995			1996			1997			1998		
	Credit	Debit	Net	Credit	Debit	Net	Credit	Debit	Net	Credit	Debit	Net
GOODS	48 331	42 579	5 752	53 609	44 763	8 846	60 282	52 597	7 686	48 437	56 568	-8 130
SERVICES	8 744	9 263	- 519	9 980	9 701	279	14 320	11 707	2 613	10 865	10 993	- 128
Transportation	3 059	3 822	- 763	3 342	3 934	- 593	4 330	4 890	- 559	3 921	4 642	- 720
Sea transport	1 596	2 216	- 619	1 741	2 441	- 700	2 165	3 037	- 871	1 851	2 865	-1 014
Air transport	1 271	1 379	- 109	1 389	1 181	208	1 829	1 522	307	1 720	1 433	287
Other transportation	192	226	- 34	210	313	- 103	337	331	6	350	343	7
Travel	1 134	1 208	- 73	1 830	1 501	330	2 076	1 675	401	1 524	1 558	- 33
Other services	4 428	4 182	246	4 750	4 188	562	7 861	5 048	2 813	5 401	4 751	651
Communications services	131	144	- 13	95	81	14	126	129	- 4	105	165	- 60
Construction services	773	679	95	570	512	58	740	565	175	542	461	81
Insurance services	126	81	45	175	122	54	127	130	- 3	119	145	- 25
Financial services	489	298	191	607	352	256	852	542	310	599	296	303
Computer and information services	95	79	16	91	88	3	126	111	15	134	143	- 9
Royalties and licence fees	258	109	149	370	159	211	543	223	319	532	336	195
Other business services	2 121	2 670	- 548	2 737	2 819	- 82	5 238	3 139	2 099	3 272	3 046	226
Personal, cultural and recreational	209	57	152	47	67	- 20	56	77	- 21	58	74	- 17
Government services, n.i.e.	226	66	160	57	- 10	67	53	132	- 79	40	86	- 46
Services not allocated	122	51	72	58	78	- 20	52	93	- 41	18	42	- 25
INCOME	13 920	8 992	4 928	14 094	8 559	5 534	15 921	10 366	5 556	12 878	11 100	1 778
Compensation of employees	201	152	49	100	86	14	122	133	- 12	99	82	17
Investment income	13 719	8 839	4 880	13 994	8 474	5 520	15 798	10 233	5 566	12 779	11 017	1 761
CURRENT TRANSFERS	496	569	- 72	1 030	1 271	- 241	974	1 058	- 84	1 082	1 000	82
CURRENT ACCOUNT	71 491	61 403	10 088	78 713	64 294	14 419	91 497	75 728	15 769	73 264	79 661	-6 396
CURRENT + CAPITAL ACCOUNT	:	:	:	:	:	:	:	:	:	:	:	:

4.63.

Reporter: EU-15

Partner: Asian NICs of the second wave of industrialisation

(Mio ECU)

	1995			1996			1997			1998		
	Credit	Debit	Net	Credit	Debit	Net	Credit	Debit	Net	Credit	Debit	Net
GOODS	17 467	15 837	1 631	17 315	18 776	-1 461	19 594	20 778	-1 185	12 502	21 778	-9 275
SERVICES	3 412	3 334	78	3 397	3 411	- 14	4 068	4 006	63	3 444	4 128	- 684
Transportation	1 180	1 160	20	957	983	- 26	1 207	1 256	- 49	1 104	1 241	- 136
Sea transport	367	388	- 21	359	378	- 19	485	561	- 77	361	538	- 177
Air transport	688	727	- 39	527	555	- 29	618	624	- 6	647	615	32
Other transportation	124	45	79	70	50	20	103	69	34	95	89	6
Travel	447	1 038	- 591	735	1 269	- 534	853	1 315	- 463	757	1 489	- 732
Other services	1 726	1 117	609	1 689	1 149	540	2 005	1 427	578	1 581	1 390	191
Communications services	55	74	- 20	36	54	- 18	60	94	- 34	40	77	- 37
Construction services	478	337	141	339	200	139	459	304	155	467	369	98
Insurance services	31	24	7	60	38	22	87	35	52	52	42	11
Financial services	63	41	23	90	54	37	99	48	50	123	34	89
Computer and information services	19	18	0	31	27	4	32	29	3	39	35	4
Royalties and licence fees	110	34	75	110	57	53	129	72	56	105	106	- 1
Other business services	756	528	228	962	644	318	1 079	747	332	698	641	57
Personal, cultural and recreational	184	19	165	15	27	- 13	16	29	- 12	22	28	- 7
Government services, n.i.e.	30	41	- 11	44	47	- 3	46	70	- 24	35	57	- 23
Services not allocated	60	18	42	17	10	7	4	8	- 4	2	8	- 6
INCOME	1 919	1 009	910	2 295	1 280	1 015	2 760	1 481	1 279	2 250	1 321	929
Compensation of employees	37	30	6	34	26	8	40	47	- 6	35	56	- 22
Investment income	1 882	979	903	2 261	1 253	1 008	2 719	1 435	1 284	2 214	1 265	950
CURRENT TRANSFERS	161	428	- 267	275	770	- 495	219	704	- 485	300	741	- 440
CURRENT ACCOUNT	22 959	20 607	2 352	23 281	24 237	- 956	26 640	26 970	- 330	18 498	27 970	- 9 472
CURRENT + CAPITAL ACCOUNT	:	:	:	:	:	:	:	:	:	:	:	:

4.64.

Reporter: EU-15

Partner: Latin American NICs of the second wave of industrialisation

(Mio ECU)

	1995			1996			1997			1998		
	Credit	Debit	Net	Credit	Debit	Net	Credit	Debit	Net	Credit	Debit	Net
GOODS	23 162	18 857	4 305	25 456	19 070	6 386	32 990	22 214	10 775	35 790	24 552	11 237
SERVICES	4 556	3 650	906	5 563	4 220	1 342	7 635	5 770	1 865	7 761	6 820	941
Transportation	1 716	1 434	281	1 770	1 309	461	2 534	1 683	851	2 402	1 878	523
Sea transport	897	818	80	844	653	191	1 161	865	296	1 049	939	110
Air transport	691	536	155	751	552	199	1 080	710	371	1 009	840	169
Other transportation	126	81	45	176	104	71	293	107	186	343	100	243
Travel	766	790	- 25	1 376	1 289	88	1 991	2 095	- 103	2 168	2 375	- 207
Other services	2 139	1 370	768	2 381	1 596	785	3 087	1 976	1 111	3 170	2 548	622
Communications services	86	108	- 22	69	105	- 36	89	113	- 24	134	141	- 6
Construction services	206	142	63	218	113	106	349	173	177	292	246	46
Insurance services	129	36	93	178	39	139	266	40	226	236	47	189
Financial services	250	56	194	351	64	287	305	113	191	364	106	257
Computer and information services	41	31	10	46	39	7	89	46	43	161	70	91
Royalties and licence fees	185	60	124	263	132	131	366	140	226	424	203	221
Other business services	1 114	755	359	1 139	848	291	1 464	1 048	415	1 398	1 429	- 31
Personal, cultural and recreational	67	51	17	31	111	- 81	68	147	- 79	70	150	- 80
Government services, n.i.e.	61	131	- 70	84	144	- 60	93	156	- 63	91	156	- 65
Services not allocated	- 64	53	- 118	35	26	9	24	16	7	21	19	3
INCOME	7 274	2 964	4 310	9 105	2 771	6 334	9 978	3 312	6 665	10 388	3 825	6 563
Compensation of employees	146	72	74	90	46	44	96	54	42	112	58	54
Investment income	7 128	2 892	4 236	9 015	2 725	6 290	9 880	3 259	6 622	10 275	3 766	6 508
CURRENT TRANSFERS	471	821	- 349	888	1 061	- 173	808	1 040	- 232	1 218	1 111	106
CURRENT ACCOUNT	35 463	26 292	9 171	41 011	27 122	13 888	51 410	32 337	19 073	55 157	36 312	18 845
CURRENT + CAPITAL ACCOUNT	:	:	:	:	:	:	:	:	:	:	:	:

4.65.
Reporter: EU-15
Partner: Countries of the Association of South-East Asian Nations

(Mio ECU)

	1995			1996			1997			1998		
	Credit	Debit	Net	Credit	Debit	Net	Credit	Debit	Net	Credit	Debit	Net
GOODS	35 166	30 944	4 222	37 876	36 320	1 556	41 994	42 571	- 577	28 215	43 229	-15 014
SERVICES	7 418	7 440	- 22	7 746	7 710	36	9 877	9 504	373	7 801	9 335	-1 534
Transportation	2 399	2 612	- 213	2 405	2 461	- 57	3 095	3 295	- 200	2 708	3 278	- 570
Sea transport	904	1 178	- 274	957	1 032	- 74	1 227	1 584	- 358	1 026	1 505	- 479
Air transport	1 251	1 305	- 54	1 242	1 275	- 33	1 540	1 540	- 1	1 458	1 596	- 138
Other transportation	244	129	115	206	155	51	329	170	159	224	175	49
Travel	844	1 843	- 999	1 202	2 150	- 947	1 422	2 273	- 851	1 085	2 263	-1 178
Other services	4 067	2 956	1 111	4 099	3 079	1 021	5 317	3 913	1 404	3 998	3 783	215
Communications services	111	154	- 43	80	118	- 38	127	198	- 71	99	182	- 83
Construction services	933	754	179	717	548	169	925	682	243	919	761	159
Insurance services	129	46	83	166	69	98	186	78	108	130	86	44
Financial services	292	117	175	346	158	189	444	188	256	404	162	242
Computer and information services	102	59	43	79	66	12	102	91	11	106	99	7
Royalties and licence fees	211	75	137	217	115	102	255	160	95	225	224	2
Other business services	1 897	1 615	282	2 370	1 874	496	3 159	2 267	892	2 014	2 081	- 68
Personal, cultural and recreational	327	42	285	36	58	- 22	42	68	- 25	40	63	- 22
Government services, n.i.e.	65	95	- 30	88	73	15	78	182	- 104	61	124	- 63
Services not allocated	108	28	80	40	20	20	44	23	21	9	11	- 2
INCOME	8 133	8 111	22	8 526	5 318	3 209	10 046	6 459	3 587	7 408	6 722	686
Compensation of employees	130	160	- 30	85	70	15	94	94	1	73	98	- 25
Investment income	7 649	7 951	- 302	8 441	5 247	3 194	9 952	6 365	3 588	7 336	6 626	710
CURRENT TRANSFERS	328	825	- 497	825	1 517	- 692	781	1 442	- 661	774	1 436	- 663
CURRENT ACCOUNT	51 045	47 320	3 725	54 974	50 865	4 109	62 698	59 976	2 722	44 199	60 724	-16 525
CURRENT + CAPITAL ACCOUNT	:	:	:	:	:	:	:	:	:	:	:	:

4.66.
Reporter: EU-15
Partner: Community of Independent States

(Mio ECU)

	1995			1996			1997			1998		
	Credit	Debit	Net	Credit	Debit	Net	Credit	Debit	Net	Credit	Debit	Net
GOODS	20 182	24 258	- 4 076	23 419	25 638	- 2 218	30 560	28 208	2 352	27 123	23 894	3 229
SERVICES	3 828	4 698	- 870	4 494	5 126	- 632	5 274	6 097	- 823	4 894	6 193	-1 299
Transportation	642	2 327	- 1 685	699	1 988	- 1 289	976	2 482	- 1 506	924	2 433	-1 509
Sea transport	259	1 020	- 761	265	696	- 432	297	859	- 561	277	782	- 506
Air transport	254	415	- 161	290	323	- 33	426	604	- 178	426	663	- 237
Other transportation	129	891	- 762	143	968	- 824	253	1 019	- 766	219	987	- 768
Travel	624	830	- 205	1 326	983	343	2 146	1 034	1 113	2 080	1 164	917
Other services	2 530	1 522	1 008	2 455	2 145	310	2 149	2 563	- 414	1 883	2 588	- 705
Communications services	92	123	- 31	74	126	- 52	88	163	- 74	100	202	- 102
Construction services	989	381	608	926	292	634	1 053	309	744	494	173	321
Insurance services	197	2	195	166	- 75	241	78	41	37	73	62	11
Financial services	60	30	31	98	187	- 88	184	43	141	233	38	195
Computer and information services	72	45	27	79	52	27	136	52	84	132	51	81
Royalties and licence fees	34	56	- 22	39	75	- 35	43	87	- 44	40	110	- 70
Other business services	1 013	779	234	981	1 055	- 74	468	1 353	- 885	716	1 435	- 719
Personal, cultural and recreational	27	35	- 8	28	351	- 322	33	414	- 381	25	424	- 399
Government services, n.i.e.	46	71	- 25	63	84	- 21	66	101	- 34	70	91	- 21
Services not allocated	31	19	12	14	11	3	3	19	- 16	6	8	- 1
INCOME	2 327	1 045	1 282	2 535	1 211	1 325	3 583	1 530	2 053	3 831	1 429	2 402
Compensation of employees	32	35	- 3	34	50	- 16	46	58	- 12	46	46	0
Investment income	2 295	1 010	1 285	2 501	1 161	1 340	3 538	1 473	2 065	3 785	1 383	2 402
CURRENT TRANSFERS	165	1 695	- 1 529	242	2 259	- 2 017	203	1 912	- 1 710	227	1 924	- 1 697
CURRENT ACCOUNT	26 502	31 695	- 5 193	30 689	34 234	- 3 545	39 622	37 748	1 875	36 078	33 443	2 634
CURRENT + CAPITAL ACCOUNT	:	:	:	:	:	:	:	:	:	:	:	:

4.67.

Reporter: EU-15

Partner: Countries of the South Cone common market

(Mio ECU)

	1995			1996			1997			1998		
	Credit	Debit	Net	Credit	Debit	Net	Credit	Debit	Net	Credit	Debit	Net
GOODS	17 298	13 806	3 492	18 688	14 007	4 681	23 506	16 074	7 432	24 483	17 746	6 738
SERVICES	3 331	2 663	667	4 149	2 936	1 214	5 342	3 998	1 345	5 380	4 650	730
Transportation	1 249	1 047	202	1 244	902	342	1 744	1 144	601	1 623	1 290	332
Sea transport	666	582	85	557	424	133	771	584	187	711	680	31
Air transport	494	413	81	548	403	145	775	484	292	686	537	149
Other transportation	89	52	37	139	75	64	198	76	122	225	73	153
Travel	590	513	77	1 133	722	411	1 558	1 211	347	1 653	1 352	301
Other services	1 562	1 059	503	1 743	1 289	454	2 017	1 629	388	2 085	1 991	94
Communications services	61	84	- 23	54	78	- 24	69	83	- 14	109	95	14
Construction services	149	92	57	133	92	41	242	113	128	207	155	52
Insurance services	67	37	30	113	26	87	149	30	119	149	33	116
Financial services	196	49	147	246	55	191	226	103	123	291	94	198
Computer and information services	31	25	6	27	31	- 4	58	39	19	110	54	56
Royalties and licence fees	111	46	65	199	104	95	231	109	122	292	157	135
Other business services	849	582	267	885	689	196	920	878	42	799	1 133	- 334
Personal, cultural and recreational	47	46	1	21	104	- 83	52	152	- 100	57	155	- 98
Government services, n.i.e.	50	98	- 47	66	110	- 44	71	121	- 50	71	117	- 46
Services not allocated	- 71	45	- 116	29	23	6	22	14	8	19	17	2
INCOME	5 503	2 294	3 209	6 845	2 073	4 771	7 288	2 375	4 913	7 829	2 533	5 296
Compensation of employees	114	62	52	63	36	27	70	42	28	79	45	34
Investment income	5 389	2 233	3 156	6 782	2 037	4 744	7 220	2 334	4 885	7 747	2 485	5 262
CURRENT TRANSFERS	372	663	- 292	660	811	- 151	581	779	- 198	920	819	101
CURRENT ACCOUNT	26 504	19 427	7 077	30 343	19 827	10 517	36 718	23 226	13 492	38 612	25 748	12 864
CURRENT + CAPITAL ACCOUNT	:	:	:	:	:	:	:	:	:	:	:	:

LEISTUNGSBILANZPOSTEN DER EUR-11
Detaillierte Aufschlüsselung der Dienstleistungen für 1998
mit vollständiger geographischer Aufgliederung

EUR-11 CURRENT ACCOUNT ITEMS
Detailed services breakdown for 1998
with complete geographical breakdown

POSTES DU COMPTE DES TRANSACTIONS COURANTES D'EUR-11
Ventilation détaillée des services pour 1998
avec ventilation géographique complète

5.1.	Einnahmen / credit / crédit	174
5.2.	Ausgaben / debit / débit	176
5.3.	Saldo / net / solde	178

NB: Die Daten für die Eurozone, mit detaillierten Informationen zu Dienstleistungen, sind vorläufig von der EZB validiert worden und sollen im Laufe des Jahres überarbeitet werden. Um sich an die international vereinbarte Methodik anzupassen, stellen die Mitgliedstaaten die geographische Zuordnung von Intra-EU- bzw. Intra-Eurozonen-Importen vom Ursprungslandprinzip auf das Versendelandprinzip um. Es wird erwartet, daß die Importe der EU bzw. der Eurozone aus Drittländern sinken und die entsprechenden Salden der Extra-Bilanz beträchtlich steigen werden (Siehe Tabelle auf Seite 88).

NB: Published data for the euro-zone, which include detail on services only, have provisionally been validated by the ECB and will be revised later this year. In fact, in order to conform to the internationally agreed methodology, Member States are changing the geographical allocation of intra-EU/euro-zone imports of goods from country of origin to country of consignment. EU and euro-zone external imports are expected to decrease and the corresponding external balances are expected to increase substantially (see table on page 88).

NB: les données publiées de la zone euro, qui incluent uniquement la ventilation des services, ont été provisoirement validées par la BCE et seront révisées plus tard cette année. De fait, afin de se conformer à la méthodologie approuvée au niveau international, les États membres modifient actuellement l'allocation géographique des importations de biens intra-EU/zone euro du pays d'origine vers le pays de provenance. On s'attend à ce que les importations extérieures de l'UE et de la zone euro diminuent et à ce que les balances extérieures correspondantes augmentent de manière substantielle (voir tableau page 88).

5.1.
Reporter: EUR-11
Year: 1998

(Mio ECU)

PARTNER	SERVICES						
	TOTAL SERVICES	TRANSPORT	TRAVEL	OTHER SERVICES			
				TOTAL OTHER SERVICES	COMMUNICATIONS SERVICES	CONSTRUCTION SERVICES	INSURANCE SERVICES
	200	205	236	981	245	249	253
	Credit						
WORLD	:	:	:	:	:	:	:
INTRA-EU-15	:	:	:	:	:	:	:
EXTRA-EU-15	:	:	:	:	:	:	:
EXTRA-EUR-11	228 809	56 802	65 468	105 017	3 787	13 840	2 321
EFTA (4 countries)	28 979	5 508	12 072	11 280	338	710	584
Other European countries	16 753	4 030	4 821	7 869	418	1 345	231
Czech Republic	1 620	373	339	904	35	120	37
Hungary	1 695	433	199	1 058	43	188	61
Poland	2 742	493	717	1 529	66	265	12
Russia	2 914	519	1 500	888	51	334	12
Turkey	1 992	585	281	1 119	86	103	24
Africa	8 523	2 938	2 249	3 311	179	1 877	85
North African countries	4 797	1 039	1 247	2 499	39	737	48
Morocco	1 062	321	107	633	21	149	19
Other African countries	3 727	1 899	1 001	814	140	1 138	38
America	65 882	15 495	15 444	34 340	1 185	3 277	262
Canada	2 838	1 092	977	759	32	63	- 258
USA	53 304	11 416	12 525	28 800	1 015	2 456	541
Central American countries	3 989	1 095	506	2 377	53	197	- 70
Mexico	1 374	398	325	648	10	51	34
South American countries	5 748	1 892	1 434	2 401	87	562	49
Argentina	1 141	310	337	476	34	49	25
Brazil	2 269	731	760	776	32	96	16
Asia	30 598	10 687	5 720	14 118	325	4 296	246
Near and Middle East countries	6 050	1 919	977	3 136	80	1 356	36
Other Near and Middle East countries	894	296	143	454	13	188	5
Other Asian countries	24 546	8 767	4 744	10 979	244	2 941	212
China	1 896	552	219	1 124	39	446	14
India	1 995	545	118	1 332	18	901	0
Japan	9 785	3 303	3 452	2 997	41	234	190
Oceania and Polar Regions	2 330	923	669	731	20	85	81
Australia	1 880	681	598	594	16	75	26
New Zealand	403	234	63	105	4	6	40
International organisations	3 302	1 486	80	1 736	6	16	63
OECD countries	328 043	72 390	111 622	141 465	5 646	10 372	4 498
Central and Eastern Europe countries	10 237	2 378	2 655	5 189	254	822	179
NAFTA	57 517	12 906	13 828	30 212	1 056	2 571	317
ACP countries	2 829	1 560	856	395	128	1 051	47
OPEC	7 082	2 352	1 638	3 074	75	2 133	50
Mediterranean Basin	12 074	3 260	3 293	5 489	231	1 212	141
Maghreb countries	3 222	703	1 108	1 404	29	361	39
Mashrek countries	2 009	514	263	1 226	17	450	11
NICS1	6 966	2 824	620	3 504	57	507	- 6
NICS2A	2 020	836	208	974	28	455	0
NICS2LA	5 385	1 723	1 526	2 115	80	249	72
ASEAN	5 004	2 023	361	2 610	62	896	42
CIS countries	3 789	671	1 637	1 476	86	480	18
MERCOSUR	3 575	1 108	1 134	1 314	68	184	43

(Mio ECU)

SERVICES							PARTNER
OTHER SERVICES						SERVICES NOT ALLOCATED	
FINANCIAL SERVICES	COMPUTER AND INFORMATION SERVICES	ROYALTIES & LICENCE FEES	OTHER BUSINESS SERVICES	PERS., CULTURAL & RECREATIONAL SERVICES	GOVERNMENT SERVICES		
260	262	266	268	287	291	982	
Credit							
:	:	:	:	:	:	:	WORLD
:	:	:	:	:	:	:	INTRA-EU-15
:	:	:	:	:	:	:	EXTRA-EU-15
8 700	5 590	5 899	55 326	1 819	7 736	1 523	EXTRA-EUR-11
998	1 366	507	6 376	347	54	119	EFTA (4 countries)
522	300	302	4 547	101	103	32	Other European countries
28	36	48	589	6	4	4	Czech Republic
54	34	84	574	14	5	5	Hungary
38	44	89	975	27	16	4	Poland
135	102	6	212	14	21	7	Russia
89	11	30	759	6	10	7	Turkey
152	65	147	453	48	304	24	Africa
57	11	47	1 462	16	79	11	North African countries
15	8	10	371	8	32	1	Morocco
96	54	99	-1 008	31	225	13	Other African countries
2 831	1 943	2 593	18 820	577	2 850	602	America
122	56	114	538	26	66	9	Canada
1 980	1 692	2 193	15 754	489	2 681	563	USA
487	40	109	1 503	24	36	10	Central American countries
25	29	86	400	8	4	3	Mexico
243	154	176	1 026	39	66	22	South American countries
91	28	85	144	8	12	18	Argentina
101	48	71	375	19	21	2	Brazil
729	281	906	7 009	122	206	72	Asia
113	74	42	1 353	17	66	18	Near and Middle East countries
15	4	3	212	2	15	1	Other Near and Middle East countries
614	208	863	5 655	105	140	56	Other Asian countries
31	7	31	538	2	15	2	China
19	19	18	343	2	11	0	India
261	113	501	1 545	71	41	34	Japan
73	55	107	279	16	15	8	Oceania and Polar Regions
69	49	98	231	16	13	6	Australia
3	5	6	39	0	1	1	New Zealand
16	2	3	421	2	1 208	0	International organisations
12 351	7 597	8 230	82 264	3 569	6 938	2 566	OECD countries
218	171	255	3 163	65	62	14	Central and Eastern Europe countries
2 127	1 778	2 395	16 693	523	2 753	571	NAFTA
109	15	31	-1 226	26	215	18	ACP countries
143	91	50	435	17	80	17	OPEC
219	56	116	3 324	49	141	32	Mediterranean Basin
37	9	16	841	14	57	7	Maghreb countries
26	3	34	658	4	22	7	Mashrek countries
227	39	259	2 382	18	20	18	NICS1
36	22	36	381	5	11	2	NICS2A
230	117	245	1 043	37	43	21	NICS2LA
180	49	74	1 264	12	32	9	ASEAN
159	113	9	559	16	36	6	CIS countries
195	77	160	518	31	38	19	MERCOSUR

5.2.
Reporter: EUR-11
Year: 1998

(Mio ECU)

PARTNER	SERVICES						
	TOTAL SERVICES	TRANSPORT	TRAVEL	OTHER SERVICES			
				TOTAL OTHER SERVICES	COMMUNICATIONS SERVICES	CONSTRUCTION SERVICES	INSURANCE SERVICES
	200	205	236	981	245	249	253
	Debit						
WORLD	:	:	:	:	:	:	:
INTRA-EU-15	:	:	:	:	:	:	:
EXTRA-EU-15	:	:	:	:	:	:	:
EXTRA-EUR-11	227 673	53 607	55 710	116 851	4 889	8 217	4 083
EFTA (4 countries)	26 855	5 263	7 136	14 307	377	762	1 064
Other European countries	21 425	5 711	7 641	8 041	753	953	158
Czech Republic	1 929	349	787	789	46	98	22
Hungary	1 917	300	718	895	46	130	26
Poland	2 614	975	613	1 019	106	223	- 21
Russia	3 179	988	682	1 502	106	121	42
Turkey	3 667	851	1 738	1 070	164	129	13
Africa	12 665	3 892	4 878	3 854	265	745	76
North African countries	6 857	2 055	3 365	1 411	114	226	35
Morocco	1 850	495	977	375	75	26	8
Other African countries	5 808	1 837	1 513	2 442	153	518	41
America	73 767	13 458	17 950	41 724	1 374	1 977	883
Canada	3 606	898	1 326	1 373	60	90	83
USA	58 443	9 791	12 709	35 355	1 026	1 448	627
Central American countries	5 825	1 274	2 375	2 157	154	150	143
Mexico	1 234	236	621	374	10	40	3
South American countries	5 892	1 492	1 538	2 833	134	289	30
Argentina	951	190	230	526	24	61	6
Brazil	2 534	710	756	1 054	37	74	9
Asia	29 817	10 442	5 160	14 127	517	2 277	269
Near and Middle East countries	5 279	1 370	1 086	2 806	97	620	40
Other Near and Middle East countries	871	210	191	464	31	74	8
Other Asian countries	24 538	9 072	4 073	11 321	420	1 656	228
China	2 313	594	458	1 255	52	191	24
India	1 365	323	477	562	33	63	7
Japan	5 858	2 248	590	2 999	77	241	92
Oceania and Polar Regions	2 062	537	716	804	53	71	20
Australia	1 692	430	568	688	39	59	8
New Zealand	251	79	99	72	11	11	1
International organisations	1 749	412	17	1 319	32	3	- 6
OECD countries	323 006	71 118	92 193	157 028	6 565	8 980	7 430
Central and Eastern Europe countries	11 268	2 719	4 095	4 431	430	650	67
NAFTA	63 284	10 925	14 657	37 106	1 095	1 578	713
ACP countries	5 946	1 630	1 899	2 402	167	533	65
OPEC	6 603	1 972	1 135	3 488	74	1 160	48
Mediterranean Basin	17 105	4 704	7 571	4 778	495	605	103
Maghreb countries	4 972	1 417	2 643	901	89	120	29
Mashrek countries	2 282	640	862	759	46	133	10
NICS1	8 603	3 537	957	4 067	104	438	74
NICS2A	2 994	930	898	1 157	54	364	18
NICS2LA	5 276	1 341	1 708	2 209	92	237	22
ASEAN	7 042	2 371	1 533	3 127	97	745	37
CIS countries	4 791	1 910	872	2 001	174	166	45
MERCOSUR	3 723	949	1 012	1 744	66	148	15

(Mio ECU)

SERVICES							PARTNER
OTHER SERVICES						SERVICES NOT ALLOCATED	
FINANCIAL SERVICES	COMPUTER AND INFORMATION SERVICES	ROYALTIES & LICENCE FEES	OTHER BUSINESS SERVICES	PERS., CULTURAL & RECREATIONAL SERVICES	GOVERNMENT SERVICES		
260	262	266	268	287	291	982	
Debit							
:	:	:	:	:	:	:	WORLD
:	:	:	:	:	:	:	INTRA-EU-15
:	:	:	:	:	:	:	EXTRA-EU-15
8 496	5 412	15 332	61 116	5 831	3 476	1 504	EXTRA-EUR-11
1 256	606	1 797	7 658	680	108	149	EFTA (4 countries)
244	188	510	4 640	357	236	33	Other European countries
24	27	52	473	35	14	5	Czech Republic
25	36	63	471	85	14	4	Hungary
20	24	66	544	25	30	7	Poland
26	34	71	1 021	39	40	7	Russia
35	13	67	583	42	25	8	Turkey
100	52	297	1 584	133	601	41	Africa
56	17	129	676	77	82	26	North African countries
11	4	36	170	21	23	3	Morocco
43	34	168	908	57	519	17	Other African countries
2 579	2 385	7 882	20 551	2 819	1 274	636	America
55	70	167	700	85	64	8	Canada
2 175	2 225	7 301	17 147	2 516	891	588	USA
191	36	220	1 078	52	134	19	Central American countries
14	12	32	229	14	21	3	Mexico
158	54	193	1 624	167	185	28	South American countries
17	13	37	283	55	31	5	Argentina
60	26	90	641	66	50	14	Brazil
823	397	1 365	7 820	241	418	87	Asia
107	70	161	1 539	42	127	16	Near and Middle East countries
22	17	17	257	8	28	7	Other Near and Middle East countries
714	326	1 202	6 281	197	292	71	Other Asian countries
49	51	125	716	21	27	6	China
14	39	41	307	13	45	3	India
314	73	583	1 511	51	55	20	Japan
96	19	61	425	34	25	5	Oceania and Polar Regions
93	16	49	376	29	19	6	Australia
2	2	9	30	3	2	1	New Zealand
5	3	55	786	36	405	1	International organisations
11 090	7 823	19 190	84 245	8 657	3 047	2 666	OECD countries
122	128	283	2 405	194	153	23	Central and Eastern Europe countries
2 244	2 306	7 501	18 077	2 615	978	595	NAFTA
50	23	159	838	51	517	15	ACP countries
140	49	223	1 655	38	101	9	OPEC
182	97	345	2 501	232	216	52	Mediterranean Basin
32	9	95	419	58	49	11	Maghreb countries
41	22	34	394	24	53	21	Mashrek countries
283	118	283	2 660	61	47	42	NICS1
30	25	85	516	25	40	8	NICS2A
98	54	175	1 271	142	118	19	NICS2LA
151	79	181	1 705	52	79	11	ASEAN
32	39	94	1 333	49	66	8	CIS countries
87	42	137	1 014	148	89	17	MERCOSUR

5.3.

Reporter: EUR-11

Year: 1998

(Mio ECU)

PARTNER	SERVICES						
	TOTAL SERVICES	TRANSPORT	TRAVEL	OTHER SERVICES			
				TOTAL OTHER SERVICES	COMMUNICATIONS SERVICES	CONSTRUCTION SERVICES	INSURANCE SERVICES
	200	205	236	981	245	249	253
	Net						
WORLD	:	:	:	:	:	:	:
INTRA-EU-15	:	:	:	:	:	:	:
EXTRA-EU-15	:	:	:	:	:	:	:
EXTRA-EUR-11	1 136	3 194	9 757	-11 834	-1 102	5 623	-1 761
EFTA (4 countries)	2 124	245	4 936	-3 027	-39	-52	-480
Other European countries	-4 672	-1 681	-2 819	-171	-335	392	73
Czech Republic	-309	24	-448	116	-11	22	15
Hungary	-222	133	-519	163	-3	58	34
Poland	128	-482	103	511	-40	41	33
Russia	-265	-469	818	-614	-55	212	-29
Turkey	-1 675	-266	-1 457	50	-78	-26	11
Africa	-4 142	-953	-2 628	-543	-86	1 133	10
North African countries	-2 060	-1 016	-2 118	1 088	-74	512	13
Morocco	-788	-174	-870	258	-54	123	10
Other African countries	-2 081	63	-512	-1 627	-13	620	-4
America	-7 885	2 037	-2 506	-7 383	-189	1 300	-621
Canada	-768	194	-349	-613	-28	-26	-341
USA	-5 139	1 625	-184	-6 555	-11	1 008	-86
Central American countries	-1 836	-179	-1 869	221	-101	47	-214
Mexico	140	162	-296	275	0	11	31
South American countries	-143	400	-104	-432	-48	273	19
Argentina	190	120	107	-50	10	-11	20
Brazil	-265	21	4	-278	-5	22	8
Asia	781	245	560	-9	-192	2 019	-22
Near and Middle East countries	772	549	-109	329	-18	736	-4
Other Near and Middle East countries	23	86	-48	-10	-18	113	-3
Other Asian countries	8	-305	670	-342	-176	1 284	-17
China	-417	-43	-239	-131	-13	255	-9
India	631	222	-359	770	-15	838	-7
Japan	3 928	1 055	2 862	-2	-36	-6	98
Oceania and Polar Regions	268	386	-48	-73	-33	13	60
Australia	188	251	31	-94	-23	16	17
New Zealand	152	155	-36	33	-8	-5	39
International organisations	1 553	1 074	63	417	-25	13	68
OECD countries	5 038	1 272	19 429	-15 562	-919	1 393	-2 932
Central and Eastern Europe countries	-1 031	-341	-1 440	758	-176	172	112
NAFTA	-5 767	1 981	-830	-6 895	-39	993	-396
ACP countries	-3 117	-70	-1 042	-2 007	-39	518	-18
OPEC	479	380	504	-413	1	973	2
Mediterranean Basin	-5 031	-1 444	-4 278	711	-264	607	38
Maghreb countries	-1 750	-714	-1 535	503	-60	241	10
Mashrek countries	-273	-127	-599	466	-29	317	1
NICS1	-1 637	-713	-336	-563	-47	69	-80
NICS2A	-974	-94	-691	-183	-25	92	-18
NICS2LA	108	381	-182	-94	-13	13	49
ASEAN	-2 038	-347	-1 172	-517	-35	151	5
CIS countries	-1 002	-1 240	764	-525	-88	314	-27
MERCOSUR	-148	159	121	-430	2	37	28

(Mio ECU)

SERVICES							PARTNER
OTHER SERVICES						SERVICES NOT ALLOCATED	
FINANCIAL SERVICES	COMPUTER AND INFORMATION SERVICES	ROYALTIES & LICENCE FEES	OTHER BUSINESS SERVICES	PERS., CULTURAL & RECREATIONAL SERVICES	GOVERNMENT SERVICES		
260	262	266	268	287	291	982	
Net							
:	:	:	:	:	:	:	WORLD
:	:	:	:	:	:	:	INTRA-EU-15
:	:	:	:	:	:	:	EXTRA-EU-15
204	177	-9 432	-5 790	-4 011	4 259	19	EXTRA-EUR-11
-258	760	-1 290	-1 282	-333	-54	-30	EFTA (4 countries)
278	111	-208	-93	-256	-133	-1	Other European countries
4	10	-4	116	-29	-10	-1	Czech Republic
29	-2	21	104	-71	-9	1	Hungary
17	19	23	431	1	-14	-4	Poland
109	68	-65	-809	-26	-19	0	Russia
53	-1	-37	176	-36	-15	-1	Turkey
52	13	-150	-1 131	-85	-297	-17	Africa
1	-6	-82	787	-61	-3	-15	North African countries
3	4	-26	201	-14	9	-2	Morocco
53	20	-69	-1 917	-26	-294	-4	Other African countries
252	-442	-5 288	-1 731	-2 242	1 576	-34	America
67	-13	-53	-162	-59	2	0	Canada
-195	-533	-5 108	-1 394	-2 027	1 790	-26	USA
296	4	-110	425	-28	-98	-9	Central American countries
12	17	54	171	-6	-16	0	Mexico
85	100	-17	-598	-127	-118	-6	South American countries
73	15	47	-139	-47	-19	13	Argentina
40	21	-19	-266	-47	-28	-12	Brazil
-95	-117	-460	-811	-119	-213	-15	Asia
5	4	-119	-186	-25	-61	2	Near and Middle East countries
-7	-13	-14	-45	-6	-13	-6	Other Near and Middle East countries
-100	-119	-340	-627	-93	-152	-16	Other Asian countries
-18	-44	-94	-178	-19	-12	-4	China
5	-19	-23	37	-11	-34	-3	India
-52	40	-82	34	20	-14	14	Japan
-23	37	46	-145	-18	-10	3	Oceania and Polar Regions
-25	33	49	-145	-14	-6	0	Australia
1	3	-3	9	-3	-2	0	New Zealand
11	-1	-53	-365	-35	803	-1	International organisations
1 262	-226	-10 961	-1 982	-5 087	3 890	-101	OECD countries
97	43	-28	759	-129	-91	-8	Central and Eastern Europe countries
-117	-528	-5 106	-1 385	-2 092	1 775	-24	NAFTA
59	-8	-128	-2 064	-25	-302	3	ACP countries
3	42	-172	-1 220	-21	-21	8	OPEC
37	-42	-229	823	-183	-75	-20	Mediterranean Basin
5	0	-79	423	-45	8	-4	Maghreb countries
-15	-19	0	263	-20	-31	-13	Mashrek countries
-56	-79	-24	-278	-43	-27	-25	NICS1
6	-3	-49	-135	-20	-30	-6	NICS2A
132	64	70	-228	-104	-75	3	NICS2LA
29	-30	-107	-441	-39	-47	-2	ASEAN
127	74	-85	-775	-33	-29	-1	CIS countries
107	36	23	-496	-118	-51	2	MERCOSUR

LEISTUNGSBILANZPOSTEN DER EUR-11 nach Partnergebieten von 1995 bis 1998

EUR-11 CURRENT ACCOUNT ITEMS by partner zone from 1995 to 1998

POSTES DU COMPTE DES TRANSACTIONS COURANTES D'EUR-11 par zone partenaire de 1995 à 1998

Einnahmen - Ausgaben - Saldo

credit - debit - net

crédit - débit - solde

5.4. to 5.48.

182

NB: Die Daten für die **Eurozone**, mit detaillierten Informationen zu Dienstleistungen, sind vorläufig von der EZB validiert worden und sollen im Laufe des Jahres überarbeitet werden. Um sich an die international vereinbarte Methodik anzupassen, stellen die Mitgliedstaaten die geographische Zuordnung von Intra-EU- bzw. Intra-Eurozonen-Importen vom Ursprungslandprinzip auf das Versendelandprinzip um. Es wird erwartet, daß die Importe der EU bzw. der Eurozone aus Drittländern sinken und die entsprechenden Salden der Extra-Bilanz beträchtlich steigen werden (Siehe Tabelle auf Seite 88).

NB: Published data for the **euro-zone**, which include detail on services only, have provisionally been validated by the ECB and will be revised later this year. In fact, in order to conform to the internationally agreed methodology, Member States are changing the geographical allocation of intra-EU/euro-zone imports of goods from country of origin to country of consignment. EU and euro-zone external imports are expected to decrease and the corresponding external balances are expected to increase substantially (see table on page 88).

NB: Les données publiées pour la **zone euro**, qui incluent uniquement la ventilation des services, ont été provisoirement validées par la BCE et seront révisées plus tard cette année. De fait, afin de se conformer à la méthodologie approuvée au niveau international, les États membres modifient actuellement l'allocation géographique des importations de biens intra-EU/zone euro du pays d'origine vers le pays de provenance. On s'attend à ce que les importations extérieures de l'UE et de la zone euro diminuent et à ce que les balances extérieures correspondantes augmentent de manière substantielle (voir tableau page 88).

5.4.
Reporter: EUR-11
Partner: extra-EUR-11

(Mio ECU)

	1995			1996			1997			1998		
	Credit	Debit	Net	Credit	Debit	Net	Credit	Debit	Net	Credit	Debit	Net
GOODS	:	:	:	:	:	:	:	:	:	:	:	:
SERVICES	177 339	174 019	3 320	195 683	193 472	2 211	223 001	220 645	2 356	228 809	227 673	1 136
Transportation	46 550	47 591	- 1 042	49 175	51 352	- 2 176	58 527	58 416	111	56 802	53 607	3 194
Sea transport	19 786	23 679	- 3 893	19 823	25 756	- 5 928	22 802	29 907	- 7 106	19 081	23 500	- 4 419
Air transport	18 716	15 500	3 216	20 971	16 628	4 342	25 548	18 911	6 637	27 051	19 921	7 230
Other transportation	8 048	8 413	- 364	8 375	8 966	- 590	10 178	9 598	579	10 669	10 286	384
Travel	48 947	44 070	4 877	54 436	48 635	5 801	63 102	53 858	9 245	65 468	55 710	9 757
Other services	79 092	80 951	- 1 859	90 533	92 271	- 1 738	100 211	107 308	- 7 097	105 017	116 851	- 11 834
Communications services	2 827	3 117	- 290	3 194	3 189	5	3 331	3 937	- 606	3 787	4 889	- 1 102
Construction services	10 087	6 092	3 995	10 774	6 175	4 599	12 984	7 950	5 034	13 840	8 217	5 623
Insurance services	3 138	3 247	- 110	4 705	4 284	421	3 311	4 135	- 824	2 321	4 083	- 1 761
Financial services	6 547	6 070	477	7 428	6 887	542	8 318	8 427	- 109	8 700	8 496	204
Computer and information services	2 754	2 903	- 149	3 487	3 477	10	4 678	4 435	243	5 590	5 412	177
Royalties and licence fees	4 421	10 686	- 6 265	4 881	12 487	- 7 606	5 840	13 181	- 7 341	5 899	15 332	- 9 432
Other business services	39 180	40 950	- 1 770	45 858	46 761	- 903	51 942	55 517	- 3 575	55 326	61 116	- 5 790
Personal, cultural and recreational	1 328	4 220	- 2 892	1 636	5 181	- 3 546	1 780	5 834	- 4 055	1 819	5 831	- 4 011
Government services, n.i.e.	8 811	3 665	5 146	8 571	3 830	4 741	8 026	3 890	4 136	7 736	3 476	4 259
Services not allocated	2 750	1 408	1 342	1 539	1 214	324	1 161	1 064	97	1 523	1 504	19
INCOME	:	:	:	:	:	:	:	:	:	:	:	:
Compensation of employees	:	:	:	:	:	:	:	:	:	:	:	:
Investment income	:	:	:	:	:	:	:	:	:	:	:	:
CURRENT TRANSFERS	:	:	:	:	:	:	:	:	:	:	:	:
CURRENT ACCOUNT	:	:	:	:	:	:	:	:	:	:	:	:
CURRENT + CAPITAL ACCOUNT	:	:	:	:	:	:	:	:	:	:	:	:

5.5.
Reporter: EUR-11
Partner: EFTA

(Mio ECU)

	1995			1996			1997			1998		
	Credit	Debit	Net	Credit	Debit	Net	Credit	Debit	Net	Credit	Debit	Net
GOODS	:	:	:	:	:	:	:	:	:	:	:	:
SERVICES	26 504	21 991	4 514	26 893	26 086	807	29 003	26 193	2 810	28 979	26 855	2 124
Transportation	5 174	4 043	1 130	5 412	5 846	- 434	6 042	6 297	- 256	5 508	5 263	245
Sea transport	2 080	1 704	376	2 167	3 005	- 838	2 275	3 127	- 853	1 544	1 866	- 323
Air transport	1 410	1 145	265	1 584	1 441	143	1 895	1 906	- 11	1 955	1 957	- 3
Other transportation	1 683	1 194	490	1 660	1 401	259	1 872	1 264	608	2 008	1 438	569
Travel	12 596	6 018	6 578	11 972	6 546	5 426	12 291	6 338	5 953	12 072	7 136	4 936
Other services	8 348	11 747	- 3 399	9 218	13 509	- 4 292	10 424	13 421	- 2 997	11 280	14 307	- 3 027
Communications services	362	261	101	310	308	2	334	331	3	338	377	- 39
Construction services	618	639	- 21	509	595	- 86	620	670	- 50	710	762	- 52
Insurance services	513	1 030	- 517	762	1 681	- 918	136	1 242	- 1 106	584	1 064	- 480
Financial services	703	1 214	- 512	755	1 195	- 439	781	1 201	- 420	998	1 256	- 258
Computer and information services	444	328	116	626	434	192	1 058	525	533	1 366	606	760
Royalties and licence fees	459	1 249	- 790	359	1 690	- 1 321	433	1 473	- 1 040	507	1 797	- 1 290
Other business services	4 892	6 174	- 1 282	5 420	6 447	- 1 026	6 652	7 038	- 386	6 376	7 658	- 1 282
Personal, cultural and recreational	279	717	- 438	435	1 004	- 599	366	804	- 438	347	680	- 333
Government services, n.i.e.	78	133	- 55	63	156	- 93	44	138	- 94	54	108	- 54
Services not allocated	386	182	204	291	184	107	247	137	109	119	149	- 30
INCOME	:	:	:	:	:	:	:	:	:	:	:	:
Compensation of employees	:	:	:	:	:	:	:	:	:	:	:	:
Investment income	:	:	:	:	:	:	:	:	:	:	:	:
CURRENT TRANSFERS	:	:	:	:	:	:	:	:	:	:	:	:
CURRENT ACCOUNT	:	:	:	:	:	:	:	:	:	:	:	:
CURRENT + CAPITAL ACCOUNT	:	:	:	:	:	:	:	:	:	:	:	:

5.6.
Reporter: EUR-11
Partner: Other European Countries

(Mio ECU)

	1995			1996			1997			1998		
	Credit	Debit	Net	Credit	Debit	Net	Credit	Debit	Net	Credit	Debit	Net
GOODS	:	:	:	:	:	:	:	:	:	:	:	:
SERVICES	10 744	15 121	- 4 377	14 413	17 570	- 3 157	16 107	20 082	- 3 975	16 753	21 425	- 4 672
Transportation	2 494	5 120	- 2 625	2 850	5 190	- 2 339	3 635	5 474	- 1 839	4 030	5 711	- 1 681
Sea transport	713	2 036	- 1 324	840	2 034	- 1 194	978	2 133	- 1 155	967	2 104	- 1 137
Air transport	909	1 137	- 228	1 162	1 273	- 111	1 454	1 402	52	1 696	1 493	203
Other transportation	873	1 946	- 1 073	849	1 883	- 1 034	1 202	1 939	- 736	1 366	2 113	- 747
Travel	1 804	4 591	- 2 787	4 080	6 103	- 2 023	4 997	6 868	- 1 871	4 821	7 641	- 2 819
Other services	6 315	5 338	977	7 408	6 227	1 181	7 443	7 674	- 232	7 869	8 041	- 171
Communications services	289	446	- 156	289	456	- 167	429	670	- 241	418	753	- 335
Construction services	1 382	951	431	1 547	921	626	1 824	1 147	676	1 345	953	392
Insurance services	366	56	310	391	- 168	559	221	153	68	231	158	73
Financial services	258	179	79	359	383	- 25	490	265	224	522	244	278
Computer and information services	162	164	- 2	185	211	- 26	287	186	101	300	188	111
Royalties and licence fees	222	159	63	247	244	2	294	342	- 48	302	510	- 208
Other business services	3 391	2 686	705	4 128	3 499	629	3 717	4 270	- 553	4 547	4 640	- 93
Personal, cultural and recreational	85	474	- 389	92	418	- 326	93	391	- 299	101	357	- 256
Government services, n.i.e.	161	224	- 63	171	263	- 92	90	249	- 159	103	236	- 133
Services not allocated	131	71	60	75	50	24	32	65	- 33	32	33	- 1
INCOME	:	:	:	:	:	:	:	:	:	:	:	:
Compensation of employees	:	:	:	:	:	:	:	:	:	:	:	:
Investment income	:	:	:	:	:	:	:	:	:	:	:	:
CURRENT TRANSFERS	:	:	:	:	:	:	:	:	:	:	:	:
CURRENT ACCOUNT	:	:	:	:	:	:	:	:	:	:	:	:
CURRENT + CAPITAL ACCOUNT	:	:	:	:	:	:	:	:	:	:	:	:

5.7.
Reporter: EUR-11
Partner: Czech Republic

(Mio ECU)

	1995			1996			1997			1998		
	Credit	Debit	Net	Credit	Debit	Net	Credit	Debit	Net	Credit	Debit	Net
GOODS	:	:	:	:	:	:	:	:	:	:	:	:
SERVICES	1 298	1 380	- 82	1 500	1 595	- 94	1 596	1 816	- 220	1 620	1 929	- 309
Transportation	284	313	- 29	303	296	7	336	317	19	373	349	24
Sea transport	18	23	- 5	16	29	- 13	25	40	- 15	20	31	- 12
Air transport	105	86	19	143	91	52	137	95	42	147	119	28
Other transportation	161	204	- 43	145	176	- 31	174	181	- 7	206	197	9
Travel	233	554	- 321	293	689	- 396	324	754	- 430	339	787	- 448
Other services	769	510	259	898	606	292	935	740	194	904	789	116
Communications services	29	31	- 2	28	25	3	38	39	- 1	35	46	- 11
Construction services	130	89	42	132	105	27	163	137	26	120	98	22
Insurance services	36	12	24	49	- 6	55	30	19	11	37	22	15
Financial services	26	14	12	36	21	16	25	22	3	28	24	4
Computer and information services	21	14	7	22	18	4	39	19	21	36	27	10
Royalties and licence fees	25	15	10	40	24	16	58	32	26	48	52	- 4
Other business services	475	303	173	561	379	182	567	432	136	589	473	116
Personal, cultural and recreational	8	19	- 11	12	25	- 14	7	26	- 19	6	35	- 29
Government services, n.i.e.	17	13	4	19	15	3	6	15	- 9	4	14	- 10
Services not allocated	13	4	9	6	3	3	1	5	- 4	4	5	- 1
INCOME	:	:	:	:	:	:	:	:	:	:	:	:
Compensation of employees	:	:	:	:	:	:	:	:	:	:	:	:
Investment income	:	:	:	:	:	:	:	:	:	:	:	:
CURRENT TRANSFERS	:	:	:	:	:	:	:	:	:	:	:	:
CURRENT ACCOUNT	:	:	:	:	:	:	:	:	:	:	:	:
CURRENT + CAPITAL ACCOUNT	:	:	:	:	:	:	:	:	:	:	:	:

5.8.

Reporter: EUR-11

Partner: Hungary

(Mio ECU)

	1995			1996			1997			1998		
	Credit	Debit	Net	Credit	Debit	Net	Credit	Debit	Net	Credit	Debit	Net
GOODS	:	:	:	:	:	:	:	:	:	:	:	:
SERVICES	1 171	1 381	- 210	1 565	1 767	- 202	1 605	1 960	- 355	1 695	1 917	- 222
Transportation	220	221	- 1	261	262	- 1	358	302	56	433	300	133
Sea transport	12	25	- 13	22	37	- 15	26	38	- 12	35	33	2
Air transport	114	82	32	130	102	28	165	114	51	170	99	71
Other transportation	95	113	- 19	111	123	- 12	169	149	20	227	167	60
Travel	125	490	- 365	205	644	- 440	178	699	- 521	199	718	- 519
Other services	817	665	152	1 094	856	238	1 066	955	111	1 058	895	163
Communications services	40	42	- 2	19	34	- 15	41	44	- 3	43	46	- 3
Construction services	122	144	- 22	220	147	72	203	181	23	188	130	58
Insurance services	42	16	26	62	23	39	58	20	38	61	26	34
Financial services	43	17	26	53	23	30	33	27	6	54	25	29
Computer and information services	21	18	2	18	31	- 13	22	30	- 8	34	36	- 2
Royalties and licence fees	44	16	27	44	29	15	69	58	10	84	63	21
Other business services	467	297	170	640	413	227	622	417	205	574	471	104
Personal, cultural and recreational	18	99	- 81	12	141	- 129	12	164	- 152	14	85	- 71
Government services, n.i.e.	20	16	4	24	17	8	6	14	- 8	5	14	- 9
Services not allocated	8	5	3	5	4	1	2	4	- 2	5	4	1
INCOME	:	:	:	:	:	:	:	:	:	:	:	:
Compensation of employees	:	:	:	:	:	:	:	:	:	:	:	:
Investment income	:	:	:	:	:	:	:	:	:	:	:	:
CURRENT TRANSFERS	:	:	:	:	:	:	:	:	:	:	:	:
CURRENT ACCOUNT	:	:	:	:	:	:	:	:	:	:	:	:
CURRENT + CAPITAL ACCOUNT	:	:	:	:	:	:	:	:	:	:	:	:

5.9.

Reporter: EUR-11

Partner: Poland

(Mio ECU)

	1995			1996			1997			1998		
	Credit	Debit	Net	Credit	Debit	Net	Credit	Debit	Net	Credit	Debit	Net
GOODS	:	:	:	:	:	:	:	:	:	:	:	:
SERVICES	1 311	1 846	- 535	1 807	1 986	- 180	2 189	2 341	- 152	2 742	2 614	128
Transportation	303	808	- 505	359	896	- 538	487	880	- 393	493	975	- 482
Sea transport	81	195	- 114	82	211	- 129	99	162	- 63	78	187	- 109
Air transport	88	67	21	111	79	31	154	94	60	167	112	55
Other transportation	135	546	- 412	166	605	- 439	234	625	- 391	247	675	- 428
Travel	311	315	- 5	470	406	64	590	462	129	717	613	103
Other services	681	711	- 30	969	680	289	1 111	994	116	1 529	1 019	511
Communications services	38	65	- 26	43	80	- 37	68	96	- 28	66	106	- 40
Construction services	99	152	- 54	237	164	73	218	234	- 16	265	223	41
Insurance services	18	- 5	23	31	- 152	183	9	6	3	12	- 21	33
Financial services	21	12	9	42	23	19	28	25	3	38	20	17
Computer and information services	9	55	- 46	23	65	- 42	33	46	- 13	44	24	19
Royalties and licence fees	73	17	56	67	26	41	75	33	42	89	66	23
Other business services	372	370	2	488	428	60	647	504	144	975	544	431
Personal, cultural and recreational	12	18	- 6	17	20	- 3	18	27	- 9	27	25	1
Government services, n.i.e.	39	25	13	21	26	- 5	14	25	- 11	16	30	- 14
Services not allocated	17	12	5	10	4	5	1	6	- 4	4	7	- 4
INCOME	:	:	:	:	:	:	:	:	:	:	:	:
Compensation of employees	:	:	:	:	:	:	:	:	:	:	:	:
Investment income	:	:	:	:	:	:	:	:	:	:	:	:
CURRENT TRANSFERS	:	:	:	:	:	:	:	:	:	:	:	:
CURRENT ACCOUNT	:	:	:	:	:	:	:	:	:	:	:	:
CURRENT + CAPITAL ACCOUNT	:	:	:	:	:	:	:	:	:	:	:	:

5.10.
Reporter: EUR-11
Partner: Russia

(Mio ECU)

	1995			1996			1997			1998		
	Credit	Debit	Net	Credit	Debit	Net	Credit	Debit	Net	Credit	Debit	Net
GOODS	:	:	:	:	:	:	:	:	:	:	:	:
SERVICES	2 538	2 772	- 234	3 058	2 866	192	3 400	2 850	551	2 914	3 179	- 265
Transportation	278	1 214	- 936	380	958	- 578	520	757	- 238	519	988	- 469
Sea transport	93	800	- 707	115	501	- 386	109	341	- 231	120	606	- 486
Air transport	103	198	- 95	172	213	- 41	234	185	49	254	223	30
Other transportation	82	216	- 134	95	244	- 149	175	231	- 56	144	158	- 13
Travel	341	443	- 101	901	573	328	1 645	606	1 039	1 500	682	818
Other services	1 894	1 099	796	1 767	1 328	438	1 234	1 472	- 238	888	1 502	- 614
Communications services	41	48	- 6	50	68	- 18	46	83	- 38	51	106	- 55
Construction services	740	307	433	695	225	470	817	202	615	334	121	212
Insurance services	188	- 12	199	127	- 96	223	14	22	- 7	12	42	- 29
Financial services	41	23	18	53	177	- 124	131	28	104	135	26	109
Computer and information services	63	35	28	73	40	34	115	39	76	102	34	68
Royalties and licence fees	8	38	- 30	13	51	- 37	13	58	- 45	6	71	- 65
Other business services	769	593	176	705	785	- 80	49	956	- 907	212	1 021	- 809
Personal, cultural and recreational	15	24	- 8	17	32	- 14	21	29	- 8	14	39	- 26
Government services, n.i.e.	29	42	- 14	32	48	- 15	29	54	- 25	21	40	- 19
Services not allocated	24	17	7	10	7	3	2	15	- 13	7	7	0
INCOME	:	:	:	:	:	:	:	:	:	:	:	:
Compensation of employees	:	:	:	:	:	:	:	:	:	:	:	:
Investment income	:	:	:	:	:	:	:	:	:	:	:	:
CURRENT TRANSFERS	:	:	:	:	:	:	:	:	:	:	:	:
CURRENT ACCOUNT	:	:	:	:	:	:	:	:	:	:	:	:
CURRENT + CAPITAL ACCOUNT	:	:	:	:	:	:	:	:	:	:	:	:

5.11.
Reporter: EUR-11
Partner: Turkey

(Mio ECU)

	1995			1996			1997			1998		
	Credit	Debit	Net	Credit	Debit	Net	Credit	Debit	Net	Credit	Debit	Net
GOODS	:	:	:	:	:	:	:	:	:	:	:	:
SERVICES	1 053	2 506	- 1 453	1 423	2 992	- 1 570	1 921	3 786	- 1 865	1 992	3 667	- 1 675
Transportation	379	651	- 272	463	669	- 205	534	912	- 379	585	851	- 266
Sea transport	100	212	- 112	126	204	- 78	146	301	- 155	169	206	- 37
Air transport	225	380	- 155	252	393	- 140	274	523	- 248	283	536	- 253
Other transportation	53	58	- 5	84	72	12	114	88	27	131	108	22
Travel	132	1 167	- 1 035	222	1 535	- 1 313	270	1 838	- 1 568	281	1 738	- 1 457
Other services	516	677	- 161	722	783	- 61	1 109	1 029	80	1 119	1 070	50
Communications services	49	111	- 61	49	89	- 41	100	178	- 78	86	164	- 78
Construction services	45	87	- 42	61	88	- 27	82	143	- 61	103	129	- 26
Insurance services	12	10	1	43	14	29	16	14	1	24	13	11
Financial services	51	25	26	85	42	43	116	54	61	89	35	53
Computer and information services	4	7	- 3	9	8	0	13	8	5	11	13	- 1
Royalties and licence fees	27	16	11	30	25	5	29	34	- 6	30	67	- 37
Other business services	306	339	- 34	419	424	- 5	733	516	216	759	583	176
Personal, cultural and recreational	9	25	- 16	8	35	- 27	8	43	- 35	6	42	- 36
Government services, n.i.e.	14	56	- 43	22	58	- 36	12	39	- 27	10	25	- 15
Services not allocated	26	9	17	15	6	10	8	7	2	7	8	- 1
INCOME	:	:	:	:	:	:	:	:	:	:	:	:
Compensation of employees	:	:	:	:	:	:	:	:	:	:	:	:
Investment income	:	:	:	:	:	:	:	:	:	:	:	:
CURRENT TRANSFERS	:	:	:	:	:	:	:	:	:	:	:	:
CURRENT ACCOUNT	:	:	:	:	:	:	:	:	:	:	:	:
CURRENT + CAPITAL ACCOUNT	:	:	:	:	:	:	:	:	:	:	:	:

5.12.
Reporter: EUR-11
Partner: Africa

(Mio ECU)

	1995			1996			1997			1998		
	Credit	Debit	Net	Credit	Debit	Net	Credit	Debit	Net	Credit	Debit	Net
GOODS	:	:	:	:	:	:	:	:	:	:	:	:
SERVICES	9 487	10 235	- 748	10 136	11 516	- 1 381	7 583	12 817	- 5 233	8 523	12 665	- 4 142
Transportation	2 488	4 128	- 1 640	2 594	3 850	- 1 256	3 113	3 910	- 797	2 938	3 892	- 953
Sea transport	902	2 177	- 1 275	929	1 643	- 714	1 263	1 916	- 653	997	1 577	- 681
Air transport	1 327	1 551	- 223	1 402	1 711	- 308	1 535	1 602	- 67	1 621	1 799	- 178
Other transportation	258	400	- 142	263	496	- 233	315	391	- 76	319	415	- 96
Travel	1 448	3 297	- 1 848	1 884	4 256	- 2 372	2 069	4 821	- 2 752	2 249	4 878	- 2 628
Other services	5 278	2 712	2 566	5 562	3 366	2 196	2 379	4 050	- 1 671	3 311	3 854	- 543
Communications services	105	149	- 44	73	185	- 108	82	198	- 117	179	265	- 86
Construction services	2 243	515	1 728	2 069	764	1 305	2 191	917	1 274	1 877	745	1 133
Insurance services	54	18	36	235	78	158	99	72	27	85	76	10
Financial services	157	96	61	165	109	55	129	124	5	152	100	52
Computer and information services	31	34	- 3	40	52	- 12	60	47	13	65	52	13
Royalties and licence fees	122	78	44	129	168	- 40	154	210	- 55	147	297	- 150
Other business services	2 282	1 230	1 052	2 501	1 299	1 202	- 720	1 585	- 2 306	453	1 584	- 1 131
Personal, cultural and recreational	52	79	- 27	69	104	- 35	46	127	- 82	48	133	- 85
Government services, n.i.e.	233	513	- 281	275	605	- 329	339	771	- 432	304	601	- 297
Services not allocated	273	99	174	95	44	51	23	36	- 13	24	41	- 17
INCOME	:	:	:	:	:	:	:	:	:	:	:	:
Compensation of employees	:	:	:	:	:	:	:	:	:	:	:	:
Investment income	:	:	:	:	:	:	:	:	:	:	:	:
CURRENT TRANSFERS	:	:	:	:	:	:	:	:	:	:	:	:
CURRENT ACCOUNT	:	:	:	:	:	:	:	:	:	:	:	:
CURRENT + CAPITAL ACCOUNT	:	:	:	:	:	:	:	:	:	:	:	:

5.13.
Reporter: EUR-11
Partner: North African Countries

(Mio ECU)

	1995			1996			1997			1998		
	Credit	Debit	Net	Credit	Debit	Net	Credit	Debit	Net	Credit	Debit	Net
GOODS	:	:	:	:	:	:	:	:	:	:	:	:
SERVICES	3 053	5 235	- 2 182	3 597	5 857	- 2 260	4 364	6 746	- 2 382	4 797	6 857	- 2 060
Transportation	800	1 968	- 1 169	835	1 774	- 940	1 158	2 007	- 849	1 039	2 055	- 1 016
Sea transport	317	1 067	- 750	316	764	- 448	571	987	- 416	386	833	- 447
Air transport	372	718	- 346	402	796	- 393	442	863	- 421	504	1 064	- 560
Other transportation	111	182	- 71	116	215	- 99	143	157	- 13	149	159	- 9
Travel	824	2 283	- 1 459	1 046	2 882	- 1 837	1 146	3 343	- 2 197	1 247	3 365	- 2 118
Other services	1 286	924	362	1 670	1 176	494	2 046	1 375	671	2 499	1 411	1 088
Communications services	17	57	- 40	27	91	- 64	25	85	- 60	39	114	- 74
Construction services	473	160	313	610	184	426	555	230	325	737	226	512
Insurance services	42	2	39	133	39	94	48	38	9	48	35	13
Financial services	61	51	10	58	62	- 4	43	71	- 28	57	56	1
Computer and information services	3	16	- 13	9	21	- 12	5	17	- 12	11	17	- 6
Royalties and licence fees	18	36	- 18	22	76	- 54	41	97	- 55	47	129	- 82
Other business services	578	467	111	711	558	153	1 228	664	565	1 462	676	787
Personal, cultural and recreational	14	43	- 29	21	57	- 36	17	66	- 48	16	77	- 61
Government services, n.i.e.	80	93	- 13	80	88	- 9	84	105	- 21	79	82	- 3
Services not allocated	143	59	84	46	24	22	15	22	- 7	11	26	- 15
INCOME	:	:	:	:	:	:	:	:	:	:	:	:
Compensation of employees	:	:	:	:	:	:	:	:	:	:	:	:
Investment income	:	:	:	:	:	:	:	:	:	:	:	:
CURRENT TRANSFERS	:	:	:	:	:	:	:	:	:	:	:	:
CURRENT ACCOUNT	:	:	:	:	:	:	:	:	:	:	:	:
CURRENT + CAPITAL ACCOUNT	:	:	:	:	:	:	:	:	:	:	:	:

5.14.

Reporter: EUR-11

Partner: Morocco

(Mio ECU)

	1995			1996			1997			1998		
	Credit	Debit	Net	Credit	Debit	Net	Credit	Debit	Net	Credit	Debit	Net
GOODS	:	:	:	:	:	:	:	:	:	:	:	:
SERVICES	756	1 208	- 452	659	1 496	- 837	828	1 564	- 736	1 062	1 850	- 788
Transportation	237	378	- 141	241	402	- 161	271	415	- 143	321	495	- 174
Sea transport	93	105	- 11	80	93	- 13	82	101	- 19	86	83	2
Air transport	107	199	- 93	120	229	- 109	146	254	- 108	183	342	- 159
Other transportation	37	73	- 36	40	80	- 39	43	60	- 17	53	70	- 17
Travel	195	588	- 392	116	827	- 712	106	853	- 747	107	977	- 870
Other services	292	229	63	292	261	31	449	294	155	633	375	258
Communications services	4	19	- 16	8	29	- 20	7	39	- 32	21	75	- 54
Construction services	57	31	26	41	21	20	41	21	20	149	26	123
Insurance services	7	- 6	13	22	14	8	18	10	8	19	8	10
Financial services	10	7	3	9	10	0	5	8	- 3	15	11	3
Computer and information services	1	1	- 1	3	4	- 1	3	4	- 2	8	4	4
Royalties and licence fees	9	9	- 1	9	17	- 8	12	21	- 9	10	36	- 26
Other business services	161	123	38	156	119	37	313	143	170	371	170	201
Personal, cultural and recreational	7	8	- 1	5	11	- 5	6	11	- 5	8	21	- 14
Government services, n.i.e.	38	37	2	36	36	0	43	36	8	32	23	9
Services not allocated	32	13	19	11	6	5	1	3	- 1	1	3	- 2
INCOME	:	:	:	:	:	:	:	:	:	:	:	:
Compensation of employees	:	:	:	:	:	:	:	:	:	:	:	:
Investment income	:	:	:	:	:	:	:	:	:	:	:	:
CURRENT TRANSFERS	:	:	:	:	:	:	:	:	:	:	:	:
CURRENT ACCOUNT	:	:	:	:	:	:	:	:	:	:	:	:
CURRENT + CAPITAL ACCOUNT	:	:	:	:	:	:	:	:	:	:	:	:

5.15.

Reporter: EUR-11

Partner: Other African Countries

(Mio ECU)

	1995			1996			1997			1998		
	Credit	Debit	Net	Credit	Debit	Net	Credit	Debit	Net	Credit	Debit	Net
GOODS	:	:	:	:	:	:	:	:	:	:	:	:
SERVICES	6 433	5 000	1 432	6 541	5 659	882	3 221	6 071	- 2 850	3 727	5 808	- 2 081
Transportation	1 689	2 160	- 472	1 759	2 076	- 316	1 956	1 903	53	1 899	1 837	63
Sea transport	586	1 110	- 524	613	879	- 266	692	929	- 237	611	843	- 232
Air transport	956	833	123	1 000	915	85	1 092	740	351	1 117	735	382
Other transportation	147	218	- 71	146	282	- 137	172	233	- 62	172	257	- 85
Travel	624	1 013	- 389	840	1 375	- 535	923	1 476	- 553	1 001	1 513	- 512
Other services	3 990	1 787	2 204	3 893	2 188	1 704	333	2 677	- 2 344	814	2 442	- 1 627
Communications services	89	92	- 3	52	95	- 43	56	113	- 57	140	153	- 13
Construction services	1 770	355	1 415	1 458	580	878	1 636	688	949	1 138	518	620
Insurance services	13	15	- 2	104	39	65	52	32	20	38	41	- 4
Financial services	96	45	50	108	47	60	86	53	33	96	43	53
Computer and information services	27	18	9	30	29	1	55	28	26	54	34	20
Royalties and licence fees	103	42	61	106	92	14	112	113	- 2	99	168	- 69
Other business services	1 704	763	941	1 791	742	1 048	- 1 948	921	- 2 869	- 1 008	908	- 1 917
Personal, cultural and recreational	38	36	2	48	47	1	29	62	- 33	31	57	- 26
Government services, n.i.e.	152	420	- 269	197	518	- 321	255	664	- 409	225	519	- 294
Services not allocated	130	40	90	49	20	29	9	15	- 6	13	17	- 4
INCOME	:	:	:	:	:	:	:	:	:	:	:	:
Compensation of employees	:	:	:	:	:	:	:	:	:	:	:	:
Investment income	:	:	:	:	:	:	:	:	:	:	:	:
CURRENT TRANSFERS	:	:	:	:	:	:	:	:	:	:	:	:
CURRENT ACCOUNT	:	:	:	:	:	:	:	:	:	:	:	:
CURRENT + CAPITAL ACCOUNT	:	:	:	:	:	:	:	:	:	:	:	:

5.16.
Reporter: EUR-11
Partner: America

(Mio ECU)

	1995			1996			1997			1998		
	Credit	Debit	Net	Credit	Debit	Net	Credit	Debit	Net	Credit	Debit	Net
GOODS	:	:	:	:	:	:	:	:	:	:	:	:
SERVICES	51 001	53 767	- 2 766	54 794	59 419	- 4 625	68 846	69 615	- 769	65 882	73 767	- 7 885
Transportation	14 691	12 649	2 042	14 730	14 241	489	18 222	16 532	1 690	15 495	13 458	2 037
Sea transport	7 728	6 566	1 162	6 905	7 679	- 774	8 303	8 943	- 640	4 997	5 813	- 816
Air transport	5 505	4 932	573	6 188	5 178	1 010	7 844	5 870	1 974	8 287	5 851	2 436
Other transportation	1 458	1 152	306	1 637	1 383	254	2 076	1 718	357	2 210	1 791	419
Travel	12 212	14 384	- 2 172	11 718	14 368	- 2 650	14 550	17 275	- 2 726	15 444	17 950	- 2 506
Other services	23 429	26 343	- 2 914	27 940	30 377	- 2 437	35 671	35 429	242	34 340	41 724	- 7 383
Communications services	883	1 028	- 145	1 209	1 028	181	1 124	1 173	- 49	1 185	1 374	- 189
Construction services	1 625	869	756	1 824	950	874	2 392	1 291	1 101	3 277	1 977	1 300
Insurance services	633	270	363	1 905	556	1 349	1 626	721	906	262	883	- 621
Financial services	2 180	1 769	411	2 477	1 876	601	2 675	2 255	420	2 831	2 579	252
Computer and information services	1 099	1 283	- 185	1 359	1 558	- 198	1 662	1 876	- 214	1 943	2 385	- 442
Royalties and licence fees	1 681	6 425	- 4 745	2 087	7 053	- 4 966	2 645	7 107	- 4 462	2 593	7 882	- 5 288
Other business services	11 188	11 571	- 383	13 039	13 899	- 860	19 507	17 100	2 408	18 820	20 551	- 1 731
Personal, cultural and recreational	384	1 827	- 1 444	493	2 137	- 1 643	646	2 677	- 2 032	577	2 819	- 2 242
Government services, n.i.e.	3 756	1 299	2 458	3 545	1 320	2 225	3 393	1 229	2 164	2 850	1 274	1 576
Services not allocated	670	388	282	407	434	- 28	403	378	25	602	636	- 34
INCOME	:	:	:	:	:	:	:	:	:	:	:	:
Compensation of employees	:	:	:	:	:	:	:	:	:	:	:	:
Investment income	:	:	:	:	:	:	:	:	:	:	:	:
CURRENT TRANSFERS	:	:	:	:	:	:	:	:	:	:	:	:
CURRENT ACCOUNT	:	:	:	:	:	:	:	:	:	:	:	:
CURRENT + CAPITAL ACCOUNT	:	:	:	:	:	:	:	:	:	:	:	:

5.17.
Reporter: EUR-11
Partner: Canada

(Mio ECU)

	1995			1996			1997			1998		
	Credit	Debit	Net	Credit	Debit	Net	Credit	Debit	Net	Credit	Debit	Net
GOODS	:	:	:	:	:	:	:	:	:	:	:	:
SERVICES	2 435	2 758	- 324	3 048	3 170	- 122	3 524	3 501	24	2 838	3 606	- 768
Transportation	792	930	- 138	911	837	74	1 031	950	81	1 092	898	194
Sea transport	224	343	- 119	265	276	- 11	276	321	- 45	257	340	- 83
Air transport	501	520	- 19	557	482	76	667	549	118	701	474	227
Other transportation	66	67	- 1	89	79	10	89	79	10	134	84	49
Travel	854	975	- 121	863	1 235	- 372	1 013	1 416	- 403	977	1 326	- 349
Other services	753	826	- 73	1 254	1 082	173	1 471	1 123	348	759	1 373	- 613
Communications services	33	37	- 4	27	33	- 6	20	37	- 17	32	60	- 28
Construction services	44	44	0	97	89	8	91	120	- 29	63	90	- 26
Insurance services	8	24	- 16	91	62	29	- 138	46	- 184	- 258	83	- 341
Financial services	54	47	7	76	51	26	118	58	60	122	55	67
Computer and information services	141	28	112	350	41	349	250	68	182	56	70	- 13
Royalties and licence fees	57	105	- 48	63	136	- 73	75	102	- 27	114	167	- 53
Other business services	340	421	- 81	388	535	- 147	945	574	371	538	700	- 162
Personal, cultural and recreational	15	52	- 37	22	70	- 48	18	63	- 45	26	85	- 59
Government services, n.i.e.	61	67	- 6	101	66	35	92	57	35	66	64	2
Services not allocated	36	27	9	19	16	3	10	12	- 3	9	8	0
INCOME	:	:	:	:	:	:	:	:	:	:	:	:
Compensation of employees	:	:	:	:	:	:	:	:	:	:	:	:
Investment income	:	:	:	:	:	:	:	:	:	:	:	:
CURRENT TRANSFERS	:	:	:	:	:	:	:	:	:	:	:	:
CURRENT ACCOUNT	:	:	:	:	:	:	:	:	:	:	:	:
CURRENT + CAPITAL ACCOUNT	:	:	:	:	:	:	:	:	:	:	:	:

5.18.
Reporter: EUR-11
Partner: USA

(Mio ECU)

	1995			1996			1997			1998		
	Credit	Debit	Net	Credit	Debit	Net	Credit	Debit	Net	Credit	Debit	Net
GOODS	:	:	:	:	:	:	:	:	:	:	:	:
SERVICES	42 435	44 239	- 1 804	43 783	47 365	- 3 582	55 720	55 021	698	53 304	58 443	- 5 139
Transportation	11 613	9 103	2 510	11 255	10 763	492	14 020	12 611	1 409	11 416	9 791	1 625
Sea transport	6 309	4 600	1 709	5 366	5 819	- 453	6 581	6 737	- 156	3 524	3 940	- 416
Air transport	4 088	3 799	288	4 589	4 017	572	5 818	4 526	1 293	6 233	4 439	1 794
Other transportation	1 216	704	512	1 300	927	373	1 621	1 349	272	1 657	1 411	245
Travel	10 586	12 147	- 1 561	9 474	10 482	- 1 008	11 668	12 095	- 427	12 525	12 709	- 184
Other services	19 742	22 745	- 3 002	22 749	25 784	- 3 035	29 701	29 997	- 296	28 800	35 355	- 6 555
Communications services	706	716	- 10	1 020	820	199	990	922	69	1 015	1 026	- 11
Construction services	1 179	631	547	1 198	617	581	1 644	825	820	2 456	1 448	1 008
Insurance services	559	137	422	1 672	364	1 308	1 654	519	1 135	541	627	- 86
Financial services	1 657	1 527	130	1 783	1 611	172	1 907	1 934	- 27	1 980	2 175	- 195
Computer and information services	923	1 215	- 292	926	1 457	- 531	1 333	1 735	- 403	1 692	2 225	- 533
Royalties and licence fees	1 471	6 196	- 4 725	1 785	6 649	- 4 865	2 114	6 727	- 4 613	2 193	7 301	- 5 108
Other business services	9 297	9 639	- 342	10 581	11 397	- 816	16 293	14 130	2 163	15 754	17 147	- 1 394
Personal, cultural and recreational	335	1 702	- 1 367	433	1 907	- 1 474	574	2 403	- 1 829	489	2 516	- 2 027
Government services, n.i.e.	3 616	981	2 634	3 354	962	2 391	3 190	800	2 390	2 681	891	1 790
Services not allocated	493	244	249	305	337	- 32	331	319	12	563	588	- 26
INCOME	:	:	:	:	:	:	:	:	:	:	:	:
Compensation of employees	:	:	:	:	:	:	:	:	:	:	:	:
Investment income	:	:	:	:	:	:	:	:	:	:	:	:
CURRENT TRANSFERS	:	:	:	:	:	:	:	:	:	:	:	:
CURRENT ACCOUNT	:	:	:	:	:	:	:	:	:	:	:	:
CURRENT + CAPITAL ACCOUNT	:	:	:	:	:	:	:	:	:	:	:	:

5.19.
Reporter: EUR-11
Partner: Central American Countries

(Mio ECU)

	1995			1996			1997			1998		
	Credit	Debit	Net	Credit	Debit	Net	Credit	Debit	Net	Credit	Debit	Net
GOODS	:	:	:	:	:	:	:	:	:	:	:	:
SERVICES	2 407	3 545	- 1 138	2 919	4 810	- 1 891	3 830	5 763	- 1 933	3 989	5 825	- 1 836
Transportation	832	1 358	- 526	916	1 519	- 603	1 056	1 664	- 609	1 095	1 274	- 179
Sea transport	518	870	- 352	557	1 028	- 471	560	1 196	- 636	507	723	- 216
Air transport	243	172	71	271	206	65	339	267	72	404	340	64
Other transportation	71	317	- 245	86	285	- 198	158	201	- 42	185	208	- 23
Travel	256	783	- 527	348	1 714	- 1 366	429	2 267	- 1 839	506	2 375	- 1 869
Other services	1 272	1 349	- 77	1 616	1 530	86	2 314	1 813	501	2 377	2 157	221
Communications services	77	161	- 83	101	53	47	58	96	- 38	53	154	- 101
Construction services	133	64	69	172	74	99	208	148	60	197	150	47
Insurance services	- 13	71	- 84	9	113	- 105	29	133	- 105	- 70	143	- 214
Financial services	299	129	170	376	133	243	401	139	261	487	191	296
Computer and information services	19	11	8	17	19	- 2	27	26	1	40	36	4
Royalties and licence fees	71	76	- 5	67	150	- 84	271	145	126	109	220	- 110
Other business services	645	714	- 69	829	831	- 2	1 266	936	329	1 503	1 078	425
Personal, cultural and recreational	15	26	- 12	20	44	- 25	20	48	- 28	24	52	- 28
Government services, n.i.e.	26	97	- 71	26	112	- 86	34	141	- 107	36	134	- 98
Services not allocated	47	55	- 8	39	47	- 8	32	19	13	10	19	- 9
INCOME	:	:	:	:	:	:	:	:	:	:	:	:
Compensation of employees	:	:	:	:	:	:	:	:	:	:	:	:
Investment income	:	:	:	:	:	:	:	:	:	:	:	:
CURRENT TRANSFERS	:	:	:	:	:	:	:	:	:	:	:	:
CURRENT ACCOUNT	:	:	:	:	:	:	:	:	:	:	:	:
CURRENT + CAPITAL ACCOUNT	:	:	:	:	:	:	:	:	:	:	:	:

5.20.

Reporter: EUR-11

Partner: Mexico

(Mio ECU)

	1995			1996			1997			1998		
	Credit	Debit	Net	Credit	Debit	Net	Credit	Debit	Net	Credit	Debit	Net
GOODS	:	:	:	:	:	:	:	:	:	:	:	:
SERVICES	668	545	123	753	767	- 13	1 133	1 040	93	1 374	1 234	140
Transportation	201	153	49	213	159	54	312	191	121	398	236	162
Sea transport	66	68	- 2	72	68	4	91	82	10	111	64	46
Air transport	111	67	44	120	74	46	158	92	66	200	156	45
Other transportation	24	18	6	19	18	1	63	17	46	88	15	73
Travel	91	175	- 84	153	379	- 226	240	579	- 339	325	621	- 296
Other services	362	213	149	383	226	157	578	267	311	648	374	275
Communications services	18	9	8	9	9	1	10	7	3	10	10	0
Construction services	46	24	23	46	15	31	54	40	14	51	40	11
Insurance services	25	- 8	33	15	8	8	45	2	43	34	3	31
Financial services	32	9	23	67	9	57	54	12	42	25	14	12
Computer and information services	9	6	4	14	7	7	18	9	10	29	12	17
Royalties and licence fees	51	10	42	45	17	28	100	19	81	86	32	54
Other business services	170	139	31	176	133	42	289	151	139	400	229	171
Personal, cultural and recreational	4	5	- 1	4	8	- 3	4	10	- 6	8	14	- 6
Government services, n.i.e.	6	20	- 14	6	19	- 13	4	19	- 15	4	21	- 16
Services not allocated	14	4	9	5	3	3	3	3	0	3	3	0
INCOME	:	:	:	:	:	:	:	:	:	:	:	:
Compensation of employees	:	:	:	:	:	:	:	:	:	:	:	:
Investment income	:	:	:	:	:	:	:	:	:	:	:	:
CURRENT TRANSFERS	:	:	:	:	:	:	:	:	:	:	:	:
CURRENT ACCOUNT	:	:	:	:	:	:	:	:	:	:	:	:
CURRENT + CAPITAL ACCOUNT	:	:	:	:	:	:	:	:	:	:	:	:

5.21.

Reporter: EUR-11

Partner: South American Countries

(Mio ECU)

	1995			1996			1997			1998		
	Credit	Debit	Net	Credit	Debit	Net	Credit	Debit	Net	Credit	Debit	Net
GOODS	:	:	:	:	:	:	:	:	:	:	:	:
SERVICES	3 727	3 223	504	5 045	4 077	968	5 774	5 330	445	5 748	5 892	- 143
Transportation	1 454	1 258	196	1 648	1 122	527	2 115	1 309	806	1 892	1 492	400
Sea transport	676	753	- 77	717	556	161	887	688	199	707	809	- 102
Air transport	674	440	234	771	474	298	1 021	528	493	949	597	351
Other transportation	105	64	41	161	92	69	208	90	118	235	86	149
Travel	518	481	37	1 033	937	96	1 440	1 498	- 57	1 434	1 538	- 104
Other services	1 661	1 423	239	2 321	1 984	336	2 189	2 494	- 306	2 401	2 833	- 432
Communications services	67	113	- 47	62	122	- 60	56	118	- 62	87	134	- 48
Construction services	270	131	139	357	171	186	449	197	252	562	289	273
Insurance services	78	38	41	134	19	115	81	23	58	49	30	19
Financial services	169	65	104	244	80	163	251	124	127	243	158	85
Computer and information services	15	29	- 14	26	40	- 14	52	47	5	154	54	100
Royalties and licence fees	83	48	34	173	118	56	185	133	52	176	193	- 17
Other business services	906	797	110	1 242	1 136	106	1 006	1 459	- 454	1 026	1 624	- 598
Personal, cultural and recreational	19	47	- 29	19	116	- 97	32	162	- 130	39	167	- 127
Government services, n.i.e.	53	153	- 100	64	182	- 118	76	231	- 155	66	185	- 118
Services not allocated	94	62	32	43	34	9	30	28	2	22	28	- 6
INCOME	:	:	:	:	:	:	:	:	:	:	:	:
Compensation of employees	:	:	:	:	:	:	:	:	:	:	:	:
Investment income	:	:	:	:	:	:	:	:	:	:	:	:
CURRENT TRANSFERS	:	:	:	:	:	:	:	:	:	:	:	:
CURRENT ACCOUNT	:	:	:	:	:	:	:	:	:	:	:	:
CURRENT + CAPITAL ACCOUNT	:	:	:	:	:	:	:	:	:	:	:	:

5.22.

Reporter: EUR-11

Partner: Argentina

(Mio ECU)

	1995			1996			1997			1998		
	Credit	Debit	Net	Credit	Debit	Net	Credit	Debit	Net	Credit	Debit	Net
GOODS	:	:	:	:	:	:	:	:	:	:	:	:
SERVICES	770	547	223	1 128	704	424	1 263	829	434	1 141	951	190
Transportation	279	209	69	289	174	115	376	182	193	310	190	120
Sea transport	119	120	- 1	119	73	46	142	81	61	112	101	11
Air transport	127	78	48	133	71	62	161	85	77	127	75	52
Other transportation	33	11	22	37	30	7	73	16	56	72	14	58
Travel	95	61	34	235	157	78	330	211	118	337	230	107
Other services	378	272	106	587	360	227	542	429	112	476	526	- 50
Communications services	12	14	- 2	7	15	- 8	5	17	- 12	34	24	10
Construction services	38	15	23	33	24	9	68	42	26	49	61	- 11
Insurance services	12	12	0	29	9	20	27	4	23	25	6	20
Financial services	49	16	33	97	12	85	68	36	32	91	17	73
Computer and information services	3	6	- 3	7	12	- 5	15	7	8	28	13	15
Royalties and licence fees	34	14	20	64	18	46	58	31	27	85	37	47
Other business services	215	152	63	333	198	135	273	221	52	144	283	- 139
Personal, cultural and recreational	4	13	- 9	6	42	- 36	11	44	- 33	8	55	- 47
Government services, n.i.e.	10	29	- 19	10	31	- 21	15	28	- 13	12	31	- 19
Services not allocated	18	5	13	18	14	4	16	6	10	18	5	13
INCOME	:	:	:	:	:	:	:	:	:	:	:	:
Compensation of employeas	:	:	:	:	:	:	:	:	:	:	:	:
Investment income	:	:	:	:	:	:	:	:	:	:	:	:
CURRENT TRANSFERS	:	:	:	:	:	:	:	:	:	:	:	:
CURRENT ACCOUNT	:	:	:	:	:	:	:	:	:	:	:	:
CURRENT + CAPITAL ACCOUNT	:	:	:	:	:	:	:	:	:	:	:	:

5.23.

Reporter: EUR-11

Partner: Brazil

(Mio ECU)

	1995			1996			1997			1998		
	Credit	Debit	Net	Credit	Debit	Net	Credit	Debit	Net	Credit	Debit	Net
GOODS	:	:	:	:	:	:	:	:	:	:	:	:
SERVICES	1 408	1 276	131	1 942	1 482	461	2 460	2 153	307	2 269	2 534	- 265
Transportation	532	565	- 33	650	487	163	811	600	212	731	710	21
Sea transport	235	314	- 79	236	215	22	296	279	17	240	339	- 100
Air transport	262	225	37	332	244	88	442	281	160	396	335	60
Other transportation	35	25	10	81	28	53	73	38	34	96	36	60
Travel	256	194	62	562	361	201	795	718	77	760	756	4
Other services	574	481	94	721	625	96	850	830	20	776	1 054	- 278
Communications services	32	40	- 8	34	44	- 10	33	39	- 6	32	37	- 5
Construction services	40	38	2	55	29	27	115	37	79	96	74	22
Insurance services	28	14	14	19	5	14	17	9	8	16	9	8
Financial services	66	24	43	85	32	54	114	48	66	101	60	40
Computer and information services	4	14	- 10	10	13	- 3	17	21	- 4	48	26	21
Royalties and licence fees	32	19	13	83	61	22	104	58	46	71	90	- 19
Other business services	341	268	73	399	344	54	412	485	- 73	375	641	- 266
Personal, cultural and recreational	9	20	- 11	7	47	- 40	15	79	- 64	19	66	- 47
Government services, n.i.e.	22	44	- 22	29	50	- 21	23	56	- 33	21	50	- 28
Services not allocated	46	37	9	9	8	1	3	5	- 2	2	14	- 12
INCOME	:	:	:	:	:	:	:	:	:	:	:	:
Compensation of employeas	:	:	:	:	:	:	:	:	:	:	:	:
Investment income	:	:	:	:	:	:	:	:	:	:	:	:
CURRENT TRANSFERS	:	:	:	:	:	:	:	:	:	:	:	:
CURRENT ACCOUNT	:	:	:	:	:	:	:	:	:	:	:	:
CURRENT + CAPITAL ACCOUNT	:	:	:	:	:	:	:	:	:	:	:	:

5.24.
Reporter: EUR-11
Partner: Asia

(Mio ECU)

	1995			1996			1997			1998		
	Credit	Debit	Net	Credit	Debit	Net	Credit	Debit	Net	Credit	Debit	Net
GOODS	:	:	:	:	:	:	:	:	:	:	:	:
SERVICES	24 124	24 022	102	29 039	26 278	2 762	30 927	29 990	938	30 598	29 817	781
Transportation	8 680	9 011	- 331	9 390	9 040	351	10 607	10 362	245	10 687	10 442	245
Sea transport	2 977	4 666	- 1 689	3 121	4 322	- 1 201	3 525	5 242	- 1 717	3 376	5 217	- 1 841
Air transport	4 952	3 196	1 756	5 474	3 353	2 121	6 077	3 640	2 437	6 289	3 611	2 678
Other transportation	750	1 148	- 398	796	1 365	- 569	1 004	1 479	- 475	1 022	1 611	- 589
Travel	3 330	3 840	- 509	6 363	4 897	1 466	6 633	5 078	1 556	5 720	5 160	560
Other services	11 622	10 943	680	13 067	12 176	890	13 570	14 387	- 817	14 118	14 127	- 9
Communications services	314	441	- 127	273	373	- 100	282	453	- 171	325	517	- 192
Construction services	3 055	2 070	986	3 133	1 910	1 223	3 817	2 439	1 378	4 296	2 277	2 019
Insurance services	377	170	208	530	217	312	302	249	53	246	269	- 22
Financial services	778	800	- 22	741	813	- 72	898	1 165	- 267	729	823	- 95
Computer and information services	212	196	16	183	250	- 66	203	332	- 129	281	397	- 117
Royalties and licence fees	958	548	409	1 019	784	235	1 170	988	182	906	1 365	- 460
Other business services	5 562	6 159	- 597	6 828	7 203	- 375	6 578	8 029	- 1 451	7 009	7 820	- 811
Personal, cultural and recreational	102	166	- 64	118	222	- 104	102	229	- 127	122	241	- 119
Government services, n.i.e.	264	393	- 129	241	405	- 164	219	502	- 283	206	418	- 213
Services not allocated	491	229	262	219	164	55	117	163	- 46	72	87	- 15
INCOME	:	:	:	:	:	:	:	:	:	:	:	:
Compensation of employees	:	:	:	:	:	:	:	:	:	:	:	:
Investment income	:	:	:	:	:	:	:	:	:	:	:	:
CURRENT TRANSFERS	:	:	:	:	:	:	:	:	:	:	:	:
CURRENT ACCOUNT	:	:	:	:	:	:	:	:	:	:	:	:
CURRENT + CAPITAL ACCOUNT	:	:	:	:	:	:	:	:	:	:	:	:

5.25.
Reporter: EUR-11
Partner: Near and Middle East Countries

(Mio ECU)

	1995			1996			1997			1998		
	Credit	Debit	Net	Credit	Debit	Net	Credit	Debit	Net	Credit	Debit	Net
GOODS	:	:	:	:	:	:	:	:	:	:	:	:
SERVICES	4 845	4 408	437	5 301	4 941	360	2 911	6 200	- 3 289	6 050	5 279	772
Transportation	1 431	1 306	125	1 595	1 288	306	1 914	1 833	80	1 919	1 370	549
Sea transport	513	645	- 132	555	567	- 11	629	1 089	- 460	605	600	5
Air transport	758	566	192	857	610	247	1 053	639	413	1 105	674	431
Other transportation	160	94	66	182	111	71	231	107	125	208	95	113
Travel	668	764	- 96	810	978	- 168	917	1 071	- 154	977	1 086	- 109
Other services	2 639	2 301	338	2 851	2 656	195	58	3 264	- 3 206	3 136	2 806	329
Communications services	70	83	- 13	59	78	- 19	58	107	- 49	80	97	- 18
Construction services	1 060	745	316	1 113	809	304	1 565	1 013	552	1 356	620	736
Insurance services	49	12	37	110	28	82	61	60	1	36	40	- 4
Financial services	100	88	12	102	113	- 11	173	177	- 4	113	107	5
Computer and information services	51	37	15	23	50	- 26	17	62	- 45	74	70	4
Royalties and licence fees	38	49	- 11	36	86	- 50	40	122	- 82	42	161	- 119
Other business services	1 183	1 147	36	1 326	1 344	- 17	- 1 937	1 549	- 3 486	1 353	1 539	- 186
Personal, cultural and recreational	18	26	- 8	17	40	- 23	16	42	- 26	17	42	- 25
Government services, n.i.e.	69	115	- 46	65	108	- 42	64	132	- 69	66	127	- 61
Services not allocated	106	36	70	46	19	27	23	32	- 9	18	16	2
INCOME	:	:	:	:	:	:	:	:	:	:	:	:
Compensation of employees	:	:	:	:	:	:	:	:	:	:	:	:
Investment income	:	:	:	:	:	:	:	:	:	:	:	:
CURRENT TRANSFERS	:	:	:	:	:	:	:	:	:	:	:	:
CURRENT ACCOUNT	:	:	:	:	:	:	:	:	:	:	:	:
CURRENT + CAPITAL ACCOUNT	:	:	:	:	:	:	:	:	:	:	:	:

5.26.

Reporter: EUR-11

Partner: Other Near and Middle East Countries

(Mio ECU)

	1995			1996			1997			1998		
	Credit	Debit	Net	Credit	Debit	Net	Credit	Debit	Net	Credit	Debit	Net
GOODS	:	:	:	:	:	:	:	:	:	:	:	:
SERVICES	791	596	195	807	691	116	836	1 190	- 354	894	871	23
Transportation	211	178	33	258	195	64	301	506	- 205	296	210	86
Sea transport	62	48	14	63	60	3	86	359	- 273	100	65	35
Air transport	129	113	15	165	113	52	184	123	61	167	131	36
Other transportation	20	16	4	30	22	8	32	26	6	29	13	16
Travel	150	121	29	144	163	- 19	133	183	- 51	143	191	- 48
Other services	412	292	120	396	331	65	396	496	- 99	454	464	- 10
Communications services	15	27	- 12	6	24	- 18	14	58	- 44	13	31	- 18
Construction services	144	51	93	154	57	98	204	134	70	188	74	113
Insurance services	3	4	- 1	9	7	2	6	8	- 2	5	8	- 3
Financial services	20	15	6	23	20	2	19	27	- 8	15	22	- 7
Computer and information services	2	6	- 5	1	10	- 9	1	13	- 12	4	17	- 13
Royalties and licence fees	7	4	4	3	7	- 4	5	13	- 9	3	17	- 14
Other business services	204	156	48	180	169	10	130	204	- 74	212	257	- 45
Personal, cultural and recreational	3	4	- 1	2	5	- 3	2	7	- 6	2	8	- 6
Government services, n.i.e.	15	27	- 12	19	32	- 13	15	31	- 16	15	28	- 13
Services not allocated	17	4	13	9	3	6	6	5	1	1	7	- 6
INCOME	:	:	:	:	:	:	:	:	:	:	:	:
Compensation of employees	:	:	:	:	:	:	:	:	:	:	:	:
Investment income	:	:	:	:	:	:	:	:	:	:	:	:
CURRENT TRANSFERS	:	:	:	:	:	:	:	:	:	:	:	:
CURRENT ACCOUNT	:	:	:	:	:	:	:	:	:	:	:	:
CURRENT + CAPITAL ACCOUNT	:	:	:	:	:	:	:	:	:	:	:	:

5.27.

Reporter: EUR-11

Partner: Other Asian Countries

(Mio ECU)

	1995			1996			1997			1998		
	Credit	Debit	Net	Credit	Debit	Net	Credit	Debit	Net	Credit	Debit	Net
GOODS	:	:	:	:	:	:	:	:	:	:	:	:
SERVICES	19 279	19 615	- 337	23 738	21 336	2 402	28 014	23 788	4 226	24 546	24 538	8
Transportation	7 249	7 705	- 456	7 796	7 753	43	8 694	8 528	166	8 767	9 072	- 305
Sea transport	2 465	4 021	- 1 557	2 565	3 754	- 1 189	2 895	4 155	- 1 259	2 771	4 619	- 1 847
Air transport	4 194	2 629	1 564	4 617	2 743	1 874	5 025	3 001	2 025	5 183	2 937	2 246
Other transportation	591	1 054	- 463	614	1 254	- 640	773	1 373	- 600	813	1 516	- 703
Travel	2 662	3 076	- 414	5 553	3 919	1 634	5 717	4 006	1 711	4 744	4 073	670
Other services	8 983	8 642	341	10 215	9 518	697	13 509	11 123	2 386	10 979	11 321	- 342
Communications services	244	358	- 114	215	296	- 81	225	346	- 121	244	420	- 176
Construction services	1 995	1 326	670	2 020	1 101	919	2 251	1 427	824	2 941	1 656	1 284
Insurance services	328	158	171	419	189	230	241	189	52	212	228	- 17
Financial services	678	711	- 33	639	699	- 61	724	988	- 264	614	714	- 100
Computer and information services	160	160	1	159	199	- 39	185	270	- 85	208	326	- 119
Royalties and licence fees	920	499	421	984	697	288	1 130	866	264	863	1 202	- 340
Other business services	4 379	5 013	- 634	5 503	5 860	- 357	8 515	6 482	2 033	5 655	6 281	- 627
Personal, cultural and recreational	83	140	- 57	101	182	- 80	85	186	- 102	105	197	- 93
Government services, n.i.e.	195	278	- 83	176	298	- 122	156	369	- 212	140	292	- 152
Services not allocated	385	192	192	173	146	27	94	131	- 37	56	71	- 16
INCOME	:	:	:	:	:	:	:	:	:	:	:	:
Compensation of employees	:	:	:	:	:	:	:	:	:	:	:	:
Investment income	:	:	:	:	:	:	:	:	:	:	:	:
CURRENT TRANSFERS	:	:	:	:	:	:	:	:	:	:	:	:
CURRENT ACCOUNT	:	:	:	:	:	:	:	:	:	:	:	:
CURRENT + CAPITAL ACCOUNT	:	:	:	:	:	:	:	:	:	:	:	:

5.28.
Reporter: EUR-11
Partner: China

(Mio ECU)

	1995			1996			1997			1998		
	Credit	Debit	Net	Credit	Debit	Net	Credit	Debit	Net	Credit	Debit	Net
GOODS	:	:	:	:	:	:	:	:	:	:	:	:
SERVICES	1 125	1 292	- 166	1 360	1 599	- 239	1 851	1 828	23	1 896	2 313	- 417
Transportation	280	548	- 267	312	452	- 140	454	488	- 34	552	594	- 43
Sea transport	135	423	- 288	146	286	- 140	173	294	- 122	218	378	- 161
Air transport	114	91	23	135	105	30	219	120	99	261	139	122
Other transportation	32	33	- 1	31	63	- 32	62	75	- 12	73	75	- 2
Travel	36	202	- 166	153	374	- 220	173	370	- 197	219	458	- 239
Other services	778	519	260	884	759	125	1 223	965	258	1 124	1 255	- 131
Communications services	30	33	- 3	22	27	- 5	29	43	- 14	39	52	- 13
Construction services	305	68	237	306	133	173	365	111	254	446	191	255
Insurance services	15	9	6	30	17	13	18	18	1	14	24	- 9
Financial services	27	18	9	35	23	12	50	33	17	31	49	- 18
Computer and information services	7	14	- 7	6	17	- 11	- 3	45	- 48	7	51	- 44
Royalties and licence fees	39	24	15	26	50	- 24	29	74	- 45	31	125	- 94
Other business services	328	321	6	434	451	- 18	719	591	127	538	716	- 178
Personal, cultural and recreational	5	10	- 5	5	12	- 7	2	20	- 18	2	21	- 19
Government services, n.i.e.	23	22	2	20	28	- 8	14	32	- 18	15	27	- 12
Services not allocated	30	23	7	11	15	- 3	1	4	- 3	2	6	- 4
INCOME	:	:	:	:	:	:	:	:	:	:	:	:
Compensation of employees	:	:	:	:	:	:	:	:	:	:	:	:
Investment income	:	:	:	:	:	:	:	:	:	:	:	:
CURRENT TRANSFERS	:	:	:	:	:	:	:	:	:	:	:	:
CURRENT ACCOUNT	:	:	:	:	:	:	:	:	:	:	:	:
CURRENT + CAPITAL ACCOUNT	:	:	:	:	:	:	:	:	:	:	:	:

5.29.
Reporter: EUR-11
Partner: India

(Mio ECU)

	1995			1996			1997			1998		
	Credit	Debit	Net	Credit	Debit	Net	Credit	Debit	Net	Credit	Debit	Net
GOODS	:	:	:	:	:	:	:	:	:	:	:	:
SERVICES	816	925	- 109	1 305	1 118	187	1 434	1 236	198	1 995	1 365	631
Transportation	417	270	147	495	235	260	504	262	242	545	323	222
Sea transport	75	138	- 63	109	74	35	119	100	20	119	155	- 37
Air transport	305	116	189	313	141	173	346	144	201	347	144	203
Other transportation	36	16	21	72	21	51	39	18	22	79	25	55
Travel	39	274	- 235	95	387	- 292	107	419	- 312	118	477	- 359
Other services	345	374	- 30	708	492	216	822	553	269	1 332	562	770
Communications services	29	42	- 13	23	37	- 14	21	31	- 10	18	33	- 15
Construction services	60	37	23	318	62	256	227	73	154	901	63	838
Insurance services	9	3	6	6	13	- 7	7	8	- 1	0	7	- 7
Financial services	22	15	7	23	17	6	32	22	10	19	14	5
Computer and information services	0	12	- 12	5	20	- 16	4	29	- 25	19	39	- 19
Royalties and licence fees	26	10	16	26	22	4	67	25	43	18	41	- 23
Other business services	189	223	- 34	292	276	16	446	298	148	343	307	37
Personal, cultural and recreational	2	8	- 6	2	11	- 10	1	11	- 10	2	13	- 11
Government services, n.i.e.	9	26	- 17	13	33	- 20	16	56	- 40	11	45	- 34
Services not allocated	15	7	9	7	4	4	2	3	- 1	0	3	- 3
INCOME	:	:	:	:	:	:	:	:	:	:	:	:
Compensation of employees	:	:	:	:	:	:	:	:	:	:	:	:
Investment income	:	:	:	:	:	:	:	:	:	:	:	:
CURRENT TRANSFERS	:	:	:	:	:	:	:	:	:	:	:	:
CURRENT ACCOUNT	:	:	:	:	:	:	:	:	:	:	:	:
CURRENT + CAPITAL ACCOUNT	:	:	:	:	:	:	:	:	:	:	:	:

5.30.

Reporter: EUR-11

Partner: Japan

(Mio ECU)

	1995			1996			1997			1998		
	Credit	Debit	Net	Credit	Debit	Net	Credit	Debit	Net	Credit	Debit	Net
GOODS	:	:	:	:	:	:	:	:	:	:	:	:
SERVICES	7 433	5 044	2 389	9 845	4 967	4 878	10 284	5 180	5 104	9 785	5 858	3 928
Transportation	2 764	2 015	749	2 974	1 956	1 018	3 069	1 947	1 123	3 303	2 248	1 055
Sea transport	770	1 228	- 457	763	1 088	- 325	831	973	- 142	795	1 274	- 479
Air transport	1 825	636	1 189	2 019	707	1 311	2 046	799	1 247	2 255	734	1 521
Other transportation	168	152	17	192	161	32	193	175	18	252	239	12
Travel	1 762	507	1 255	3 886	527	3 359	3 941	558	3 384	3 452	590	2 862
Other services	2 792	2 461	332	2 922	2 453	469	3 245	2 660	585	2 997	2 999	- 2
Communications services	50	57	- 7	40	43	- 3	49	52	- 3	41	77	- 36
Construction services	98	129	- 31	94	86	8	105	125	- 20	234	241	- 6
Insurance services	237	90	146	256	71	185	127	75	52	190	92	98
Financial services	338	313	25	242	231	12	268	326	- 58	261	314	- 52
Computer and information services	71	40	30	76	49	27	87	53	34	113	73	40
Royalties and licence fees	616	332	284	607	415	192	569	475	93	501	583	- 82
Other business services	1 273	1 374	- 101	1 501	1 444	58	1 927	1 440	488	1 545	1 511	34
Personal, cultural and recreational	41	37	4	53	51	2	49	49	0	71	51	20
Government services, n.i.e.	68	87	- 18	53	67	- 14	63	66	- 3	41	55	- 14
Services not allocated	115	62	53	63	32	31	28	15	13	34	20	14
INCOME	:	:	:	:	:	:	:	:	:	:	:	:
Compensation of employees	:	:	:	:	:	:	:	:	:	:	:	:
Investment income	:	:	:	:	:	:	:	:	:	:	:	:
CURRENT TRANSFERS	:	:	:	:	:	:	:	:	:	:	:	:
CURRENT ACCOUNT	:	:	:	:	:	:	:	:	:	:	:	:
CURRENT + CAPITAL ACCOUNT	:	:	:	:	:	:	:	:	:	:	:	:

5.31.

Reporter: EUR-11

Partner: Oceania and Polar Regions

(Mio ECU)

	1995			1996			1997			1998		
	Credit	Debit	Net	Credit	Debit	Net	Credit	Debit	Net	Credit	Debit	Net
GOODS	:	:	:	:	:	:	:	:	:	:	:	:
SERVICES	1 688	1 552	136	2 327	1 650	677	2 823	2 426	397	2 330	2 062	268
Transportation	759	569	191	862	492	370	1 181	1 041	141	923	537	386
Sea transport	535	319	216	565	223	342	664	726	- 63	477	286	190
Air transport	175	217	- 42	244	230	15	405	290	115	389	226	163
Other transportation	49	33	16	52	38	13	112	26	86	57	24	33
Travel	313	490	- 177	729	619	110	881	698	183	669	716	- 48
Other services	588	473	115	717	525	193	750	681	69	731	804	- 73
Communications services	29	19	10	25	20	5	28	40	- 12	20	53	- 33
Construction services	45	66	- 21	76	44	32	143	48	95	85	71	13
Insurance services	53	17	36	58	16	42	44	26	17	81	20	60
Financial services	62	31	31	58	35	23	47	45	2	73	96	- 23
Computer and information services	20	17	2	23	11	12	38	39	- 2	55	19	37
Royalties and licence fees	81	30	51	97	52	45	91	48	43	107	61	46
Other business services	272	242	31	354	278	76	335	358	- 23	279	425	- 145
Personal, cultural and recreational	10	29	- 18	8	36	- 28	10	42	- 32	16	34	- 18
Government services, n.i.e.	15	23	- 8	18	33	- 15	17	34	- 17	15	25	- 10
Services not allocated	28	21	7	18	14	4	11	6	5	8	5	3
INCOME	:	:	:	:	:	:	:	:	:	:	:	:
Compensation of employees	:	:	:	:	:	:	:	:	:	:	:	:
Investment income	:	:	:	:	:	:	:	:	:	:	:	:
CURRENT TRANSFERS	:	:	:	:	:	:	:	:	:	:	:	:
CURRENT ACCOUNT	:	:	:	:	:	:	:	:	:	:	:	:
CURRENT + CAPITAL ACCOUNT	:	:	:	:	:	:	:	:	:	:	:	:

5.32.
Reporter: EUR-11
Partner: Australia

(Mio ECU)

	1995			1996			1997			1998		
	Credit	Debit	Net	Credit	Debit	Net	Credit	Debit	Net	Credit	Debit	Net
GOODS	:	:	:	:	:	:	:	:	:	:	:	:
SERVICES	1 394	1 281	113	1 962	1 367	595	2 378	1 645	733	1 880	1 692	188
Transportation	583	484	99	668	401	267	928	490	438	681	430	251
Sea transport	396	264	131	416	173	243	473	251	222	278	217	61
Air transport	146	193	- 47	207	194	13	356	219	138	351	194	157
Other transportation	41	27	14	44	34	10	99	19	80	51	18	32
Travel	285	380	- 95	656	491	165	784	566	218	598	568	31
Other services	502	398	104	624	462	162	656	584	72	594	688	- 94
Communications services	25	16	9	21	16	5	24	33	- 9	16	39	- 23
Construction services	42	56	- 14	71	42	29	131	42	89	75	59	16
Insurance services	38	8	30	49	18	31	39	12	28	26	8	17
Financial services	58	27	31	49	31	18	42	41	1	69	93	- 25
Computer and information services	16	16	0	23	10	13	33	37	- 4	49	16	33
Royalties and licence fees	73	27	46	88	48	41	78	39	39	98	49	49
Other business services	227	208	20	299	240	59	285	318	- 33	231	376	- 145
Personal, cultural and recreational	9	22	- 13	6	30	- 24	8	35	- 27	16	29	- 14
Government services, n.i.e.	12	17	- 5	16	26	- 10	16	27	- 11	13	19	- 6
Services not allocated	24	19	4	14	13	2	9	5	4	6	6	0
INCOME	:	:	:	:	:	:	:	:	:	:	:	:
Compensation of employees	:	:	:	:	:	:	:	:	:	:	:	:
Investment income	:	:	:	:	:	:	:	:	:	:	:	:
CURRENT TRANSFERS	:	:	:	:	:	:	:	:	:	:	:	:
CURRENT ACCOUNT	:	:	:	:	:	:	:	:	:	:	:	:
CURRENT + CAPITAL ACCOUNT	:	:	:	:	:	:	:	:	:	:	:	:

5.33.
Reporter: EUR-11
Partner: New Zealand

(Mio ECU)

	1995			1996			1997			1998		
	Credit	Debit	Net	Credit	Debit	Net	Credit	Debit	Net	Credit	Debit	Net
GOODS	:	:	:	:	:	:	:	:	:	:	:	:
SERVICES	265	229	37	327	229	98	411	436	- 25	403	251	152
Transportation	169	74	95	189	80	109	242	280	- 38	234	79	155
Sea transport	135	47	87	144	43	101	183	237	- 54	193	50	143
Air transport	28	22	6	37	33	4	47	39	8	34	23	12
Other transportation	7	5	1	7	4	3	12	5	7	5	4	1
Travel	21	94	- 73	66	103	- 37	94	104	- 11	63	99	- 36
Other services	71	58	13	68	45	23	74	51	24	105	72	33
Communications services	3	2	1	4	2	2	2	5	- 3	4	11	- 8
Construction services	2	9	- 7	3	2	2	11	4	7	6	11	- 5
Insurance services	15	9	6	1	0	1	4	- 3	7	40	1	39
Financial services	3	3	1	6	3	3	3	3	0	3	2	1
Computer and information services	3	1	2	0	1	- 1	4	2	2	5	2	3
Royalties and licence fees	7	2	5	8	4	4	12	7	5	6	9	- 3
Other business services	34	25	9	42	26	16	36	24	12	39	30	9
Personal, cultural and recreational	1	5	- 4	1	4	- 3	2	5	- 3	0	3	- 3
Government services, n.i.e.	3	4	- 1	3	4	- 1	2	4	- 2	1	2	- 2
Services not allocated	4	1	2	3	1	3	1	1	1	1	1	0
INCOME	:	:	:	:	:	:	:	:	:	:	:	:
Compensation of employees	:	:	:	:	:	:	:	:	:	:	:	:
Investment income	:	:	:	:	:	:	:	:	:	:	:	:
CURRENT TRANSFERS	:	:	:	:	:	:	:	:	:	:	:	:
CURRENT ACCOUNT	:	:	:	:	:	:	:	:	:	:	:	:
CURRENT + CAPITAL ACCOUNT	:	:	:	:	:	:	:	:	:	:	:	:

5.34.

Reporter: EUR-11

Partner: International Organisations

(Mio ECU)

	1995			1996			1997			1998		
	Credit	Debit	Net	Credit	Debit	Net	Credit	Debit	Net	Credit	Debit	Net
GOODS	:	:	:	:	:	:	:	:	:	:	:	:
SERVICES	3 232	1 901	1 331	3 553	1 832	1 721	3 571	2 073	1 497	3 302	1 749	1 553
Transportation	1 232	157	1 076	1 418	261	1 157	1 489	428	1 061	1 486	412	1 074
Sea transport	13	42	- 29	26	44	- 18	46	59	- 13	31	53	- 23
Air transport	888	83	805	1 055	171	884	1 140	321	820	1 172	315	857
Other transportation	332	32	300	337	46	291	302	47	256	283	43	240
Travel	63	32	31	63	10	53	57	10	47	80	17	63
Other services	1 911	1 707	204	2 062	1 558	504	2 019	1 634	385	1 736	1 319	417
Communications services	7	15	- 8	15	19	- 4	8	30	- 22	6	32	- 25
Construction services	7	2	6	15	3	13	11	2	9	16	3	13
Insurance services	3	1	2	29	1	28	214	1	213	63	- 6	68
Financial services	38	5	33	53	11	41	31	11	20	16	5	11
Computer and information services	8	3	4	4	2	2	1	1	0	2	3	- 1
Royalties and licence fees	4	12	- 8	4	17	- 13	4	45	- 42	3	55	- 53
Other business services	596	965	- 369	772	881	- 109	520	856	- 336	421	786	- 365
Personal, cultural and recreational	4	7	- 3	1	60	- 59	2	57	- 55	2	36	- 35
Government services, n.i.e.	1 244	696	548	1 169	564	605	1 229	630	599	1 208	405	803
Services not allocated	25	6	20	9	3	6	6	2	4	0	1	- 1
INCOME	:	:	:	:	:	:	:	:	:	:	:	:
Compensation of employees	:	:	:	:	:	:	:	:	:	:	:	:
Investment income	:	:	:	:	:	:	:	:	:	:	:	:
CURRENT TRANSFERS	:	:	:	:	:	:	:	:	:	:	:	:
CURRENT ACCOUNT	:	:	:	:	:	:	:	:	:	:	:	:
CURRENT + CAPITAL ACCOUNT	:	:	:	:	:	:	:	:	:	:	:	:

5.35.

Reporter: EUR-11

Partner: OECD Countries

(Mio ECU)

	1995			1996			1997			1998		
	Credit	Debit	Net	Credit	Debit	Net	Credit	Debit	Net	Credit	Debit	Net
GOODS	:	:	:	:	:	:	:	:	:	:	:	:
SERVICES	254 517	258 785	- 4 269	274 387	277 008	- 2 621	317 495	307 623	9 871	328 043	323 006	5 038
Transportation	60 746	62 711	- 1 965	63 102	65 823	- 2 721	74 150	76 352	- 2 202	72 390	71 118	1 272
Sea transport	23 545	26 671	- 3 126	23 127	28 254	- 5 127	25 949	32 299	- 6 350	20 130	23 078	- 2 949
Air transport	20 708	18 845	1 863	22 789	19 843	2 946	27 468	23 464	4 004	29 843	24 414	5 429
Other transportation	16 492	17 195	- 704	17 185	17 726	- 541	20 733	20 588	145	22 418	23 627	- 1 209
Travel	91 149	81 579	9 569	94 623	84 301	10 322	105 092	88 198	16 894	111 622	92 193	19 429
Other services	98 700	112 196	- 13 495	114 220	125 123	- 10 903	136 073	141 392	- 5 319	141 465	157 028	- 15 562
Communications services	3 922	3 985	- 63	4 705	4 508	197	5 209	5 591	- 383	5 646	6 565	- 919
Construction services	7 078	6 535	543	7 868	6 674	1 194	9 212	8 181	1 031	10 372	8 980	1 393
Insurance services	4 978	6 248	- 1 269	6 454	7 088	- 634	5 776	6 923	- 1 146	4 498	7 430	- 2 932
Financial services	9 409	8 808	602	10 580	9 158	1 422	11 988	10 804	1 185	12 351	11 090	1 262
Computer and information services	4 070	4 354	- 284	4 969	5 186	- 217	6 356	6 476	- 120	7 597	7 823	- 226
Royalties and licence fees	6 483	14 171	- 7 688	6 781	15 623	- 8 842	7 685	16 477	- 8 792	8 230	19 190	- 10 961
Other business services	52 695	58 847	- 6 152	62 492	66 008	- 3 516	79 556	75 676	3 880	82 264	84 245	- 1 982
Personal, cultural and recreational	2 442	5 995	- 3 553	2 840	7 443	- 4 603	3 211	8 479	- 5 269	3 569	8 657	- 5 087
Government services, n.i.e.	7 624	3 253	4 372	7 533	3 434	4 098	7 079	2 784	4 295	6 938	3 047	3 890
Services not allocated	3 921	2 299	1 622	2 442	1 761	682	2 180	1 681	499	2 566	2 666	- 101
INCOME	:	:	:	:	:	:	:	:	:	:	:	:
Compensation of employees	:	:	:	:	:	:	:	:	:	:	:	:
Investment income	:	:	:	:	:	:	:	:	:	:	:	:
CURRENT TRANSFERS	:	:	:	:	:	:	:	:	:	:	:	:
CURRENT ACCOUNT	:	:	:	:	:	:	:	:	:	:	:	:
CURRENT + CAPITAL ACCOUNT	:	:	:	:	:	:	:	:	:	:	:	:

5.36.
Reporter: EUR-11
Partner: Countries from Central and Eastern Europe

(Mio ECU)

	1995			1996			1997			1998		
	Credit	Debit	Net	Credit	Debit	Net	Credit	Debit	Net	Credit	Debit	Net
GOODS	:	:	:	:	:	:	:	:	:	:	:	:
SERVICES	6 061	7 598	- 1 537	8 634	9 254	- 619	9 185	10 570	- 1 386	10 237	11 268	- 1 031
Transportation	1 415	2 440	- 1 025	1 494	2 470	- 976	2 005	2 643	- 638	2 378	2 719	- 341
Sea transport	264	538	- 274	281	634	- 352	364	683	- 319	341	555	- 214
Air transport	478	381	97	612	441	171	815	510	305	1 020	583	437
Other transportation	674	1 521	- 848	601	1 395	- 794	827	1 450	- 623	1 016	1 578	- 563
Travel	1 122	2 246	- 1 124	2 657	3 298	- 641	2 705	3 650	- 944	2 655	4 095	- 1 440
Other services	3 461	2 875	586	4 444	3 458	986	4 457	4 248	210	5 189	4 431	758
Communications services	182	262	- 81	167	271	- 104	257	370	- 114	254	430	- 176
Construction services	462	527	- 66	720	584	136	837	755	82	822	650	172
Insurance services	144	52	92	196	- 108	304	159	87	72	179	67	112
Financial services	140	91	50	193	127	71	172	138	34	218	122	97
Computer and information services	86	115	- 29	95	149	- 54	146	127	19	171	128	43
Royalties and licence fees	182	78	104	189	125	64	238	183	55	255	283	- 28
Other business services	2 102	1 483	618	2 715	1 946	768	2 557	2 190	367	3 163	2 405	759
Personal, cultural and recreational	53	159	- 106	57	224	- 167	53	259	- 206	65	194	- 129
Government services, n.i.e.	111	107	4	107	138	- 32	39	139	- 100	62	153	- 91
Services not allocated	63	37	25	39	27	12	17	29	- 13	14	23	- 8
INCOME	:	:	:	:	:	:	:	:	:	:	:	:
Compensation of employees	:	:	:	:	:	:	:	:	:	:	:	:
Investment income	:	:	:	:	:	:	:	:	:	:	:	:
CURRENT TRANSFERS	:	:	:	:	:	:	:	:	:	:	:	:
CURRENT ACCOUNT	:	:	:	:	:	:	:	:	:	:	:	:
CURRENT + CAPITAL ACCOUNT	:	:	:	:	:	:	:	:	:	:	:	:

5.37.
Reporter: EUR-11
Partner: North American Free Trade Association

(Mio ECU)

	1995			1996			1997			1998		
	Credit	Debit	Net	Credit	Debit	Net	Credit	Debit	Net	Credit	Debit	Net
GOODS	:	:	:	:	:	:	:	:	:	:	:	:
SERVICES	45 538	47 544	- 2 006	47 584	51 303	- 3 719	60 378	59 563	815	57 517	63 284	- 5 767
Transportation	12 605	10 186	2 419	12 378	11 760	618	15 365	13 750	1 615	12 906	10 925	1 981
Sea transport	6 600	5 011	1 589	5 703	6 164	- 460	6 948	7 141	- 193	3 892	4 343	- 450
Air transport	4 700	4 386	313	5 266	4 573	693	6 644	5 165	1 479	7 136	5 069	2 066
Other transportation	1 306	789	517	1 408	1 024	385	1 773	1 445	328	1 878	1 513	366
Travel	11 531	13 297	- 1 766	10 489	12 095	- 1 605	12 920	14 090	- 1 170	13 828	14 657	- 830
Other services	20 859	23 785	- 2 926	24 387	27 093	- 2 705	31 749	31 389	360	30 212	37 106	- 6 895
Communications services	757	763	- 6	1 056	863	193	1 020	966	55	1 056	1 095	- 39
Construction services	1 269	699	570	1 341	721	621	1 789	984	805	2 571	1 578	993
Insurance services	593	153	439	1 778	433	1 345	1 561	567	994	317	713	- 396
Financial services	1 743	1 583	160	1 925	1 672	253	2 079	2 004	74	2 127	2 244	- 117
Computer and information services	1 073	1 249	- 175	1 331	1 505	- 174	1 600	1 812	- 211	1 778	2 306	- 528
Royalties and licence fees	1 578	6 310	- 4 733	1 893	6 802	- 4 909	2 289	6 848	- 4 559	2 395	7 501	- 5 106
Other business services	9 807	10 199	- 392	11 144	12 065	- 921	17 528	14 854	2 674	16 693	18 077	- 1 385
Personal, cultural and recreational	355	1 759	- 1 405	459	1 985	- 1 526	596	2 476	- 1 880	523	2 615	- 2 092
Government services, n.i.e.	3 684	1 069	2 615	3 460	1 047	2 414	3 287	876	2 411	2 753	978	1 775
Services not allocated	543	276	267	330	356	- 26	344	334	10	571	595	- 24
INCOME	:	:	:	:	:	:	:	:	:	:	:	:
Compensation of employees	:	:	:	:	:	:	:	:	:	:	:	:
Investment income	:	:	:	:	:	:	:	:	:	:	:	:
CURRENT TRANSFERS	:	:	:	:	:	:	:	:	:	:	:	:
CURRENT ACCOUNT	:	:	:	:	:	:	:	:	:	:	:	:
CURRENT + CAPITAL ACCOUNT	:	:	:	:	:	:	:	:	:	:	:	:

5.38.

Reporter: EUR-11

Partner: African, Caribbean and Pacific Countries

(Mio ECU)

	1995			1996			1997			1998		
	Credit	Debit	Net	Credit	Debit	Net	Credit	Debit	Net	Credit	Debit	Net
GOODS	:	:	:	:	:	:	:	:	:	:	:	:
SERVICES	5 359	4 573	785	5 554	5 582	- 28	2 188	6 272	- 4 084	2 829	5 946	- 3 117
Transportation	1 248	1 769	- 520	1 314	1 782	- 467	1 543	1 783	- 240	1 560	1 630	- 70
Sea transport	466	992	- 527	469	912	- 443	548	955	- 407	491	778	- 287
Air transport	662	560	103	713	594	119	829	595	234	924	616	309
Other transportation	122	217	- 95	133	274	- 141	165	232	- 67	141	236	- 95
Travel	502	1 128	- 626	728	1 667	- 939	753	1 951	- 1 198	856	1 899	- 1 042
Other services	3 487	1 638	1 849	3 468	2 112	1 356	- 135	2 522	- 2 658	395	2 402	- 2 007
Communications services	66	151	- 85	43	101	- 58	41	118	- 76	128	167	- 39
Construction services	1 642	332	1 309	1 405	571	834	1 609	684	925	1 051	533	518
Insurance services	21	- 10	30	107	41	66	48	47	0	47	65	- 18
Financial services	94	33	61	90	38	52	93	52	42	109	50	59
Computer and information services	10	13	- 3	10	25	- 15	18	26	- 8	15	23	- 8
Royalties and licence fees	31	40	- 9	33	99	- 66	34	108	- 73	31	159	- 128
Other business services	1 464	626	837	1 574	660	915	- 2 248	754	- 3 002	- 1 226	838	- 2 064
Personal, cultural and recreational	23	36	- 13	27	50	- 23	26	57	- 31	26	51	- 25
Government services, n.i.e.	138	416	- 279	179	528	- 349	245	676	- 431	215	517	- 302
Services not allocated	121	39	82	44	21	23	27	16	11	18	15	3
INCOME	:	:	:	:	:	:	:	:	:	:	:	:
Compensation of employees	:	:	:	:	:	:	:	:	:	:	:	:
Investment income	:	:	:	:	:	:	:	:	:	:	:	:
CURRENT TRANSFERS	:	:	:	:	:	:	:	:	:	:	:	:
CURRENT ACCOUNT	:	:	:	:	:	:	:	:	:	:	:	:
CURRENT + CAPITAL ACCOUNT	:	:	:	:	:	:	:	:	:	:	:	:

5.39.

Reporter: EUR-11

Partner: Organisation of Petroleum Exporting Countries

(Mio ECU)

	1995			1996			1997			1998		
	Credit	Debit	Net	Credit	Debit	Net	Credit	Debit	Net	Credit	Debit	Net
GOODS	:	:	:	:	:	:	:	:	:	:	:	:
SERVICES	7 582	5 687	1 895	8 042	6 216	1 826	3 543	7 457	- 3 914	7 082	6 603	479
Transportation	1 594	2 106	- 512	1 681	1 763	- 82	2 154	1 958	196	2 352	1 972	380
Sea transport	549	1 296	- 747	572	822	- 250	617	1 080	- 462	719	1 081	- 363
Air transport	828	667	162	893	722	171	1 211	714	497	1 397	731	666
Other transportation	217	143	74	216	218	- 3	327	164	163	237	160	77
Travel	1 064	670	394	1 336	950	386	1 490	1 162	327	1 638	1 135	504
Other services	4 765	2 868	1 897	4 963	3 480	1 483	- 124	4 313	- 4 436	3 074	3 488	- 413
Communications services	72	59	13	54	49	5	53	57	- 4	75	74	1
Construction services	2 455	1 076	1 379	2 365	1 314	1 052	2 568	1 546	1 023	2 133	1 160	973
Insurance services	79	13	66	182	27	155	80	72	8	50	48	2
Financial services	140	95	45	146	129	16	207	190	17	143	140	3
Computer and information services	79	26	53	24	32	- 8	28	39	- 11	91	49	42
Royalties and licence fees	54	61	- 7	68	145	- 76	73	194	- 121	50	223	- 172
Other business services	1 787	1 400	387	2 021	1 645	377	- 3 219	2 058	- 5 277	435	1 655	- 1 220
Personal, cultural and recreational	16	23	- 7	22	33	- 11	18	43	- 26	17	38	- 21
Government services, n.i.e.	85	117	- 31	80	106	- 26	69	114	- 45	80	101	- 21
Services not allocated	159	43	116	61	23	39	23	25	- 2	17	9	8
INCOME	:	:	:	:	:	:	:	:	:	:	:	:
Compensation of employees	:	:	:	:	:	:	:	:	:	:	:	:
Investment income	:	:	:	:	:	:	:	:	:	:	:	:
CURRENT TRANSFERS	:	:	:	:	:	:	:	:	:	:	:	:
CURRENT ACCOUNT	:	:	:	:	:	:	:	:	:	:	:	:
CURRENT + CAPITAL ACCOUNT	:	:	:	:	:	:	:	:	:	:	:	:

5.40.

Reporter: EUR-11

Partner: Mediterranean Basin Countries

(Mio ECU)

	1995			1996			1997			1998		
	Credit	Debit	Net	Credit	Debit	Net	Credit	Debit	Net	Credit	Debit	Net
GOODS	:	:	:	:	:	:	:	:	:	:	:	:
SERVICES	7 561	12 592	- 5 030	10 065	14 564	- 4 499	11 477	16 989	- 5 512	12 074	17 105	- 5 031
Transportation	2 455	4 398	- 1 943	2 669	4 404	- 1 735	3 279	5 011	- 1 732	3 260	4 704	- 1 444
Sea transport	930	2 000	- 1 069	1 045	1 991	- 946	1 375	2 442	- 1 067	1 109	1 857	- 748
Air transport	1 054	1 586	- 533	1 213	1 726	- 513	1 402	1 898	- 496	1 606	2 148	- 541
Other transportation	471	811	- 340	412	688	- 276	500	671	- 170	543	701	- 158
Travel	1 645	4 856	- 3 211	3 232	6 402	- 3 170	3 287	7 333	- 4 046	3 293	7 571	- 4 278
Other services	3 236	3 238	- 2	4 069	3 705	364	4 865	4 582	283	5 489	4 778	711
Communications services	152	314	- 162	161	321	- 159	229	473	- 244	231	495	- 264
Construction services	778	404	373	913	435	478	963	649	314	1 212	605	607
Insurance services	124	40	84	265	103	161	143	106	37	141	103	38
Financial services	186	174	12	226	211	14	250	242	8	219	182	37
Computer and information services	25	52	- 27	37	80	- 43	33	88	- 55	56	97	- 42
Royalties and licence fees	90	109	- 19	87	169	- 82	107	222	- 115	116	345	- 229
Other business services	1 700	1 563	137	2 178	1 869	309	2 967	2 347	620	3 324	2 501	823
Personal, cultural and recreational	44	352	- 308	49	259	- 210	43	191	- 148	49	232	- 183
Government services, n.i.e.	138	230	- 92	154	258	- 104	129	263	- 134	141	216	- 75
Services not allocated	224	100	124	95	53	42	47	63	- 17	32	52	- 20
INCOME	:	:	:	:	:	:	:	:	:	:	:	:
Compensation of employees	:	:	:	:	:	:	:	:	:	:	:	:
Investment income	:	:	:	:	:	:	:	:	:	:	:	:
CURRENT TRANSFERS	:	:	:	:	:	:	:	:	:	:	:	:
CURRENT ACCOUNT	:	:	:	:	:	:	:	:	:	:	:	:
CURRENT + CAPITAL ACCOUNT	:	:	:	:	:	:	:	:	:	:	:	:

5.41.

Reporter: EUR-11

Partner: Maghreb Countries

(Mio ECU)

	1995			1996			1997			1998		
	Credit	Debit	Net	Credit	Debit	Net	Credit	Debit	Net	Credit	Debit	Net
GOODS	:	:	:	:	:	:	:	:	:	:	:	:
SERVICES	2 333	3 755	- 1 422	2 454	4 124	- 1 670	2 677	4 628	- 1 951	3 222	4 972	- 1 750
Transportation	557	1 257	- 700	565	1 223	- 658	863	1 378	- 515	703	1 417	- 714
Sea transport	216	526	- 311	205	435	- 230	451	577	- 126	216	375	- 159
Air transport	249	569	- 320	254	616	- 352	303	677	- 374	373	904	- 531
Other transportation	92	161	- 70	95	172	- 77	108	123	- 15	115	136	- 22
Travel	752	1 887	- 1 136	915	2 170	- 1 255	971	2 444	- 1 473	1 108	2 643	- 1 535
Other services	910	562	347	940	718	221	837	798	39	1 404	901	503
Communications services	9	29	- 20	15	52	- 37	12	54	- 42	29	89	- 60
Construction services	343	82	261	284	88	196	236	104	131	361	120	241
Insurance services	34	- 1	35	126	32	95	41	32	9	39	29	10
Financial services	45	31	14	37	36	1	25	38	- 14	37	32	5
Computer and information services	3	9	- 7	6	11	- 5	3	11	- 7	9	9	0
Royalties and licence fees	14	24	- 10	14	49	- 35	16	63	- 47	16	95	- 79
Other business services	382	289	93	379	348	32	419	387	32	841	419	423
Personal, cultural and recreational	12	33	- 21	19	41	- 22	15	46	- 31	14	58	- 45
Government services, n.i.e.	68	66	1	61	62	- 1	69	63	6	57	49	8
Services not allocated	115	48	67	34	13	21	6	9	- 3	7	11	- 4
INCOME	:	:	:	:	:	:	:	:	:	:	:	:
Compensation of employees	:	:	:	:	:	:	:	:	:	:	:	:
Investment income	:	:	:	:	:	:	:	:	:	:	:	:
CURRENT TRANSFERS	:	:	:	:	:	:	:	:	:	:	:	:
CURRENT ACCOUNT	:	:	:	:	:	:	:	:	:	:	:	:
CURRENT + CAPITAL ACCOUNT	:	:	:	:	:	:	:	:	:	:	:	:

5.42.

Reporter: EUR-11

Partner: Mashrek Countries

(Mio ECU)

	1995			1996			1997			1998		
	Credit	Debit	Net	Credit	Debit	Net	Credit	Debit	Net	Credit	Debit	Net
GOODS	:	:	:	:	:	:	:	:	:	:	:	:
SERVICES	1 296	1 670	- 374	1 475	2 150	- 675	2 115	2 675	- 559	2 009	2 282	- 273
Transportation	410	617	- 207	472	675	- 203	530	777	- 247	514	640	- 127
Sea transport	147	335	- 189	163	345	- 182	193	443	- 250	206	341	- 135
Air transport	228	254	- 26	265	281	- 16	279	289	- 10	255	277	- 22
Other transportation	35	27	8	45	49	- 4	58	44	14	53	23	30
Travel	212	501	- 289	240	834	- 593	280	1 037	- 757	263	862	- 599
Other services	633	538	95	744	629	115	1 294	844	451	1 226	759	466
Communications services	21	52	- 31	17	61	- 44	23	84	- 62	17	46	- 29
Construction services	190	86	104	237	102	135	340	212	128	450	133	317
Insurance services	10	6	4	12	10	1	10	10	0	11	10	1
Financial services	31	29	2	34	39	- 5	30	47	- 17	26	41	- 15
Computer and information services	2	12	- 10	0	17	- 17	1	17	- 15	3	22	- 19
Royalties and licence fees	12	8	4	10	18	- 8	29	25	5	34	34	0
Other business services	339	286	53	404	313	92	837	363	474	658	394	263
Personal, cultural and recreational	5	13	- 8	4	18	- 14	3	22	- 19	4	24	- 20
Government services, n.i.e.	23	46	- 23	27	50	- 24	23	64	- 41	22	53	- 31
Services not allocated	41	14	28	18	13	6	11	17	- 6	7	21	- 13
INCOME	:	:	:	:	:	:	:	:	:	:	:	:
Compensation of employees	:	:	:	:	:	:	:	:	:	:	:	:
Investment income	:	:	:	:	:	:	:	:	:	:	:	:
CURRENT TRANSFERS	:	:	:	:	:	:	:	:	:	:	:	:
CURRENT ACCOUNT	:	:	:	:	:	:	:	:	:	:	:	:
CURRENT + CAPITAL ACCOUNT	:	:	:	:	:	:	:	:	:	:	:	:

5.43.

Reporter: EUR-11

Partner: Core Newly Industrialising Countries

(Mio ECU)

	1995			1996			1997			1998		
	Credit	Debit	Net	Credit	Debit	Net	Credit	Debit	Net	Credit	Debit	Net
GOODS	:	:	:	:	:	:	:	:	:	:	:	:
SERVICES	5 705	7 224	- 1 519	6 828	8 106	- 1 278	9 886	9 175	712	6 966	8 603	- 1 637
Transportation	2 367	2 884	- 517	2 586	3 207	- 621	3 032	3 671	- 639	2 824	3 537	- 713
Sea transport	1 129	1 669	- 540	1 201	1 909	- 708	1 371	2 237	- 866	1 235	2 212	- 977
Air transport	1 081	1 017	64	1 214	1 014	201	1 422	1 139	283	1 324	1 019	305
Other transportation	156	197	- 41	168	284	- 115	240	294	- 55	263	305	- 41
Travel	520	842	- 322	976	1 057	- 81	1 035	1 032	3	620	957	- 336
Other services	2 696	3 429	- 732	3 208	3 764	- 556	5 767	4 379	1 388	3 504	4 067	- 563
Communications services	65	75	- 10	67	54	13	57	65	- 8	57	104	- 47
Construction services	631	575	56	469	428	40	646	509	137	507	438	69
Insurance services	33	39	- 6	100	71	29	- 6	65	- 71	- 6	74	- 80
Financial services	196	292	- 96	221	340	- 120	292	525	- 233	227	283	- 56
Computer and information services	36	71	- 35	48	78	- 29	70	100	- 30	39	118	- 79
Royalties and licence fees	154	88	67	224	127	96	366	181	185	259	283	- 24
Other business services	1 520	2 188	- 668	2 024	2 553	- 528	4 306	2 818	1 489	2 382	2 660	- 278
Personal, cultural and recreational	20	52	- 32	23	60	- 37	20	62	- 42	18	61	- 43
Government services, n.i.e.	42	50	- 8	32	53	- 21	17	55	- 38	20	47	- 27
Services not allocated	122	70	52	58	78	- 20	52	93	- 41	18	42	- 25
INCOME	:	:	:	:	:	:	:	:	:	:	:	:
Compensation of employees	:	:	:	:	:	:	:	:	:	:	:	:
Investment income	:	:	:	:	:	:	:	:	:	:	:	:
CURRENT TRANSFERS	:	:	:	:	:	:	:	:	:	:	:	:
CURRENT ACCOUNT	:	:	:	:	:	:	:	:	:	:	:	:
CURRENT + CAPITAL ACCOUNT	:	:	:	:	:	:	:	:	:	:	:	:

5.44.
Reporter: EUR-11
Partner: Asian NICs of the second wave of industrialisation

(Mio ECU)

	1995			1996			1997			1998		
	Credit	Debit	Net	Credit	Debit	Net	Credit	Debit	Net	Credit	Debit	Net
GOODS	:	:	:	:	:	:	:	:	:	:	:	:
SERVICES	2 080	2 472	- 392	2 209	2 690	- 481	2 442	2 985	- 543	2 020	2 994	- 974
Transportation	823	869	- 46	722	805	- 83	832	946	- 114	836	930	- 94
Sea transport	192	312	- 120	175	245	- 70	223	353	- 129	194	333	- 139
Air transport	517	523	- 6	490	521	- 31	534	537	- 3	570	523	47
Other transportation	113	34	79	55	38	17	74	55	19	71	75	- 4
Travel	152	689	- 537	278	892	- 614	286	883	- 598	208	898	- 691
Other services	1 046	896	150	1 192	983	209	1 320	1 148	172	974	1 157	- 183
Communications services	26	47	- 21	25	40	- 15	31	58	- 27	28	54	- 25
Construction services	420	293	127	317	181	136	412	284	129	455	364	92
Insurance services	7	10	- 4	27	17	10	32	12	20	0	18	- 18
Financial services	42	39	3	54	51	4	39	42	- 3	36	30	6
Computer and information services	11	13	- 2	24	21	2	20	24	- 5	22	25	- 3
Royalties and licence fees	55	24	31	57	43	15	56	51	5	36	85	- 49
Other business services	465	422	43	661	567	94	714	609	106	381	516	- 135
Personal, cultural and recreational	5	17	- 13	6	25	- 19	5	24	- 19	5	25	- 20
Government services, n.i.e.	16	30	- 14	18	37	- 19	12	44	- 32	11	40	- 30
Services not allocated	60	18	42	17	10	7	4	8	- 4	2	8	- 6
INCOME	:	:	:	:	:	:	:	:	:	:	:	:
Compensation of employees	:	:	:	:	:	:	:	:	:	:	:	:
Investment income	:	:	:	:	:	:	:	:	:	:	:	:
CURRENT TRANSFERS	:	:	:	:	:	:	:	:	:	:	:	:
CURRENT ACCOUNT	:	:	:	:	:	:	:	:	:	:	:	:
CURRENT + CAPITAL ACCOUNT	:	:	:	:	:	:	:	:	:	:	:	:

5.45.
Reporter: EUR-11
Partner: Latin American NICs of the second wave of industrialisation

(Mio ECU)

	1995			1996			1997			1998		
	Credit	Debit	Net	Credit	Debit	Net	Credit	Debit	Net	Credit	Debit	Net
GOODS	:	:	:	:	:	:	:	:	:	:	:	:
SERVICES	3 205	2 734	471	4 322	3 355	967	5 594	4 500	1 094	5 385	5 276	108
Transportation	1 241	1 119	121	1 430	991	440	1 858	1 170	688	1 723	1 341	381
Sea transport	568	658	- 90	618	484	134	781	591	189	658	666	- 8
Air transport	570	399	172	661	422	239	850	495	355	790	602	188
Other transportation	102	63	39	152	85	67	228	83	145	275	75	200
Travel	475	465	10	1 001	958	44	1 448	1 607	- 159	1 526	1 708	- 182
Other services	1 406	1 098	308	1 855	1 380	475	2 265	1 707	558	2 115	2 209	- 94
Communications services	69	79	- 10	55	81	- 27	50	74	- 24	80	92	- 13
Construction services	135	91	43	174	80	94	298	139	158	249	237	13
Insurance services	75	22	54	83	24	60	99	19	81	72	22	49
Financial services	153	53	101	260	59	201	246	103	143	230	98	132
Computer and information services	17	28	- 11	32	35	- 2	54	38	16	117	54	64
Royalties and licence fees	121	47	74	199	105	94	268	117	151	245	175	70
Other business services	774	628	145	981	780	201	1 169	961	208	1 043	1 271	- 228
Personal, cultural and recreational	19	41	- 22	18	100	- 81	31	136	- 105	37	142	- 104
Government services, n.i.e.	43	109	- 66	50	116	- 66	51	120	- 69	43	118	- 75
Services not allocated	84	52	31	35	26	9	24	16	7	21	19	3
INCOME	:	:	:	:	:	:	:	:	:	:	:	:
Compensation of employees	:	:	:	:	:	:	:	:	:	:	:	:
Investment income	:	:	:	:	:	:	:	:	:	:	:	:
CURRENT TRANSFERS	:	:	:	:	:	:	:	:	:	:	:	:
CURRENT ACCOUNT	:	:	:	:	:	:	:	:	:	:	:	:
CURRENT + CAPITAL ACCOUNT	:	:	:	:	:	:	:	:	:	:	:	:

5.46.

Reporter: EUR-11

Partner: Countries of the Association of South-East Asian Nations

(Mio ECU)

	1995			1996			1997			1998		
	Credit	Debit	Net	Credit	Debit	Net	Credit	Debit	Net	Credit	Debit	Net
GOODS	:	:	:	:	:	:	:	:	:	:	:	:
SERVICES	4 699	5 806	- 1 107	5 077	6 175	- 1 098	6 270	7 227	- 957	5 004	7 042	- 2 038
Transportation	1 723	2 026	- 303	1 790	1 860	- 70	2 162	2 345	- 183	2 023	2 371	- 347
Sea transport	568	850	- 282	574	674	- 100	682	1 039	- 358	658	1 052	- 393
Air transport	936	1 070	- 134	1 041	1 054	- 14	1 218	1 165	54	1 193	1 170	23
Other transportation	219	106	113	175	131	44	262	140	122	171	147	24
Travel	309	1 289	- 980	459	1 639	- 1 181	512	1 621	- 1 108	361	1 533	- 1 172
Other services	2 561	2 456	105	2 789	2 656	133	3 552	3 239	313	2 610	3 127	- 517
Communications services	58	107	- 48	57	88	- 30	62	113	- 51	62	97	- 35
Construction services	812	670	142	650	489	160	852	635	217	896	745	151
Insurance services	44	15	29	104	31	73	79	32	47	42	37	5
Financial services	115	112	3	126	150	- 23	131	174	- 43	180	151	29
Computer and information services	61	49	11	50	57	- 7	57	81	- 24	49	79	- 30
Royalties and licence fees	101	51	49	116	89	28	122	118	4	74	181	- 107
Other business services	1 312	1 344	- 33	1 620	1 618	3	2 209	1 928	281	1 264	1 705	- 441
Personal, cultural and recreational	15	38	- 23	19	52	- 32	13	52	- 39	12	52	- 39
Government services, n.i.e.	44	70	- 26	45	83	- 38	27	107	- 79	32	79	- 47
Services not allocated	107	36	71	40	20	20	44	23	21	9	11	- 2
INCOME	:	:	:	:	:	:	:	:	:	:	:	:
Compensation of employees	:	:	:	:	:	:	:	:	:	:	:	:
Investment income	:	:	:	:	:	:	:	:	:	:	:	:
CURRENT TRANSFERS	:	:	:	:	:	:	:	:	:	:	:	:
CURRENT ACCOUNT	:	:	:	:	:	:	:	:	:	:	:	:
CURRENT + CAPITAL ACCOUNT	:	:	:	:	:	:	:	:	:	:	:	:

5.47.

Reporter: EUR-11

Partner: Community of Independent States

(Mio ECU)

	1995			1996			1997			1998		
	Credit	Debit	Net	Credit	Debit	Net	Credit	Debit	Net	Credit	Debit	Net
GOODS	:	:	:	:	:	:	:	:	:	:	:	:
SERVICES	3 071	3 881	- 810	3 712	4 186	- 474	4 185	4 714	- 529	3 789	4 791	- 1 002
Transportation	338	1 919	- 1 581	490	1 751	- 1 260	678	1 925	- 1 247	671	1 910	- 1 240
Sea transport	113	834	- 721	136	564	- 428	130	686	- 556	147	667	- 520
Air transport	127	225	- 98	234	242	- 9	331	240	91	337	271	66
Other transportation	99	860	- 761	121	945	- 824	216	998	- 782	184	971	- 787
Travel	401	618	- 217	1 027	764	264	1 741	788	953	1 637	872	764
Other services	2 300	1 326	975	2 181	1 661	520	1 764	1 983	- 218	1 476	2 001	- 525
Communications services	60	97	- 36	64	112	- 48	63	131	- 69	86	174	- 88
Construction services	952	340	612	900	265	635	1 023	281	742	480	166	314
Insurance services	191	- 11	202	132	- 93	225	20	24	- 4	18	45	- 27
Financial services	56	26	30	74	181	- 108	148	35	113	159	32	127
Computer and information services	66	40	26	76	47	29	121	46	76	113	39	74
Royalties and licence fees	10	43	- 33	20	60	- 40	17	73	- 56	9	94	- 85
Other business services	909	699	210	850	980	- 129	308	1 271	- 963	559	1 333	- 775
Personal, cultural and recreational	18	31	- 13	20	38	- 18	24	44	- 20	16	49	- 33
Government services, n.i.e.	38	61	- 23	44	70	- 26	41	76	- 36	36	66	- 29
Services not allocated	31	18	13	14	11	3	3	19	- 16	6	8	- 1
INCOME	:	:	:	:	:	:	:	:	:	:	:	:
Compensation of employees	:	:	:	:	:	:	:	:	:	:	:	:
Investment income	:	:	:	:	:	:	:	:	:	:	:	:
CURRENT TRANSFERS	:	:	:	:	:	:	:	:	:	:	:	:
CURRENT ACCOUNT	:	:	:	:	:	:	:	:	:	:	:	:
CURRENT + CAPITAL ACCOUNT	:	:	:	:	:	:	:	:	:	:	:	:

5.48.
Reporter: EUR-11
Partner: Countries of the South Cone common market

(Mio ECU)

	1995			1996			1997			1998		
	Credit	Debit	Net	Credit	Debit	Net	Credit	Debit	Net	Credit	Debit	Net
GOODS	:	:	:	:	:	:	:	:	:	:	:	:
SERVICES	2 311	1 972	339	3 226	2 382	844	3 866	3 218	648	3 575	3 723	- 148
Transportation	864	809	55	981	686	295	1 240	814	426	1 108	949	159
Sea transport	382	455	- 73	379	303	75	471	383	88	397	480	- 84
Air transport	410	315	94	481	322	158	620	373	247	538	416	122
Other transportation	72	38	34	122	60	61	149	57	92	173	53	120
Travel	369	270	99	822	536	287	1 161	955	207	1 134	1 012	121
Other services	1 010	848	162	1 394	1 138	256	1 442	1 435	6	1 314	1 744	- 430
Communications services	46	59	- 13	44	63	- 20	40	60	- 20	68	66	2
Construction services	96	54	42	102	68	33	204	88	115	184	148	37
Insurance services	38	26	13	53	15	38	45	15	30	43	15	28
Financial services	122	46	77	187	51	135	186	95	92	195	87	107
Computer and information services	10	22	- 12	18	27	- 10	33	33	0	77	42	36
Royalties and licence fees	67	36	31	153	86	67	164	93	71	160	137	23
Other business services	579	483	96	783	638	145	700	810	- 111	518	1 014	- 496
Personal, cultural and recreational	14	38	- 24	14	99	- 85	28	145	- 117	31	148	- 118
Government services, n.i.e.	37	84	- 47	43	91	- 49	42	96	- 54	38	89	- 51
Services not allocated	67	44	23	29	23	6	22	14	8	19	17	2
INCOME	:	:	:	:	:	:	:	:	:	:	:	:
Compensation of employees	:	:	:	:	:	:	:	:	:	:	:	:
Investment income	:	:	:	:	:	:	:	:	:	:	:	:
CURRENT TRANSFERS	:	:	:	:	:	:	:	:	:	:	:	:
CURRENT ACCOUNT	:	:	:	:	:	:	:	:	:	:	:	:
CURRENT + CAPITAL ACCOUNT	:	:	:	:	:	:	:	:	:	:	:	:

LEISTUNGSBILANZPOSTEN nach Partnergebieten von 1995 bis 1998

CURRENT ACCOUNT ITEMS by partner zone from 1995 to 1998

POSTES DU COMPTE DES TRANSACTIONS COURANTES par zone partenaire de 1995 à 1998

Einnahmen - Ausgaben - Saldo
credit - debit - net
crédit - débit - solde

6.1. to 6.47.	BLWU / BLEU / UEBL	206
7.1.	Dänemark / Denmark / Danemark	230
8.1. to 8.47.	Deutschland / Germany / Allemagne	231
9.1. to 9.34.	Griechenland / Greece / Grèce	255
10.1. to 10.47.	Spanien / Spain / Espagne	272
11.1. to 11.47.	Frankreich / France / France	296
12.1.	Irland / Ireland / Irlande	320
13.1. to 13.47.	Italien / Italy / Italie	321
14.1. to 14.47.	Niederlande / Netherlands / Pays-Bas	345
15.1. to 15.47.	Österreich / Austria / Autriche	369
16.1. to 16.47.	Portugal / Portugal / Portugal	393
17.1. to 17.46.	Finnland / Finland / Finlande	417
18.1.	Schweden / Sweden / Suède	440
19.1. to 19.25.	Vereinigtes Königreich / United Kingdom / Royaume-Uni	441
20.1. to 20.47.	Institutionen der EU / EU Institutions / Institutions de l'UE	454
21.1. to 21.5.	USA / USA / USA	478
22.1. to 22.24.	Japan / Japan / Japon	481

NB: Diese Daten sollen im Laufe des Jahres überarbeitet werden. Um sich an die international vereinbarte Methodik anzupassen, stellen die Mitgliedstaaten die geographische Zuordnung von Intra-EU-Importen vom Ursprungslandprinzip auf das Versandelandprinzip um. Es wird erwartet, daß die Importe der EU aus Drittländern sinken und die entsprechenden Salden der Extra-Bilanz beträchtlich steigen werden (Siehe Tabelle auf Seite 88).

NB: These data will be revised later this year. In fact, in order to conform to the internationally agreed methodology, Member States are changing the geographical allocation of intra-EU imports of goods from country of origin to country of consignment. EU external imports are expected to decrease and the corresponding external balances are expected to increase substantially (see table on page 88).

NB: Ces données seront révisées plus tard cette année. De fait, afin de se conformer à la méthodologie approuvée au niveau international, les Etats membres modifient actuellement l'allocation géographique des importations de biens intra-UE du pays d'origine vers le pays de provenance. On s'attend à ce que les importations extérieures de l'UE diminuent et à ce que les balances extérieures correspondantes augmentent de manière substantielle (voir tableau page 88).

6.1.

Reporter: BLEU

Partner: World (including intra-EU flows)

(Mio ECU)

	1995*			1996*			1997*			1998*		
	Credit	Debit	Net	Credit	Debit	Net	Credit	Debit	Net	Credit	Debit	Net
GOODS	118 632	111 326	7 306	121 899	115 054	6 845	132 321	125 412	6 909	136 712	130 064	6 649
SERVICES	27 109	25 308	1 801	28 175	25 871	2 305	31 300	28 028	3 272	33 054	30 708	2 346
Transportation	7 541	5 993	1 548	7 527	5 948	1 579	8 468	6 711	1 758	8 583	6 537	2 046
Sea transport	3 652	2 979	673	3 452	2 800	651	3 697	3 160	537	3 497	2 804	692
Air transport	1 234	941	293	1 422	1 121	302	1 705	1 450	255	2 006	1 643	363
Other transportation	2 654	2 072	582	2 653	2 027	626	3 066	2 101	965	3 081	2 090	990
Travel	4 475	6 867	- 2 392	4 699	7 352	- 2 654	4 668	7 358	- 2 690	4 878	7 929	- 3 051
Other services	15 094	12 449	2 645	15 950	12 570	3 380	18 164	13 959	4 205	19 593	16 242	3 351
Communications services	765	305	461	1 005	353	652	1 143	446	697	1 250	489	762
Construction services	472	555	- 83	545	553	- 8	847	828	19	778	761	17
Insurance services	675	601	74	710	640	70	809	679	130	817	693	124
Financial services	3 127	1 937	1 190	3 320	1 942	1 378	4 170	2 509	1 661	4 911	3 339	1 572
Computer and information services	915	476	439	1 040	537	504	1 117	709	408	1 184	898	286
Royalties and licence fees	445	887	- 442	527	940	- 413	589	965	- 376	588	1 009	- 421
Other business services	7 037	6 603	434	7 185	6 501	684	7 903	7 019	884	8 227	8 059	168
Personal, cultural and recreational	246	608	- 362	327	594	- 266	348	603	- 255	598	710	- 112
Government services, n i e	1 412	478	935	1 290	511	780	1 238	201	1 037	1 240	285	955
Services not allocated	0	0	0	0	0	0	0	0	0	0	0	0
INCOME (1)	55 850	50 646	5 204	48 169	42 617	5 552	49 130	43 557	5 572	53 299	47 609	5 690
Compensation of employees	3 423	1 902	1 521	3 538	2 034	1 504	3 443	2 149	1 294	3 402	2 184	1 219
Investment income (1)	52 427	48 744	3 683	44 631	40 583	4 048	45 687	41 409	4 278	49 897	45 425	4 472
CURRENT TRANSFERS	5 977	9 395	- 3 418	5 889	9 512	- 3 624	6 346	9 768	- 3 423	6 223	10 198	- 3 975
CURRENT ACCOUNT	207 569	196 676	10 893	204 133	193 055	11 078	219 096	206 765	12 331	229 288	218 579	10 709
CURRENT + CAPITAL ACCOUNT	208 129	196 947	11 182	204 663	193 444	11 219	219 786	207 096	12 690	229 555	218 883	10 672

6.2.

Reporter: BLEU

Partner: extra-EU-15

(Mio ECU)

	1995*			1996*			1997*			1998*		
	Credit	Debit	Net	Credit	Debit	Net	Credit	Debit	Net	Credit	Debit	Net
GOODS	28 722	30 371	- 1 649	29 922	30 805	- 882	34 305	34 459	- 154	33 658	35 953	- 2 295
SERVICES	8 095	8 035	60	7 987	8 402	- 416	9 377	8 573	804	9 921	9 295	626
Transportation	2 544	2 175	369	2 414	2 074	339	2 755	2 248	507	2 714	1 994	720
Sea transport	1 551	1 474	77	1 257	1 278	- 21	1 328	1 303	25	1 139	1 026	113
Air transport	496	353	143	657	422	235	805	541	264	928	664	263
Other transportation	497	347	150	499	374	125	622	404	218	647	304	344
Travel	808	1 595	- 787	754	1 818	- 1 065	1 068	1 850	- 782	1 377	2 215	- 837
Other services	4 743	4 265	478	4 819	4 509	310	5 554	4 475	1 080	5 829	5 087	743
Communications services	293	108	185	338	126	212	333	86	248	325	130	195
Construction services	129	74	55	122	68	53	284	114	169	297	115	182
Insurance services	153	185	- 32	154	124	30	142	95	48	180	89	90
Financial services	1 213	848	365	1 213	911	301	1 480	1 120	360	1 821	1 501	321
Computer and information services	228	172	57	224	214	10	236	179	57	247	232	15
Royalties and licence fees	243	590	- 347	266	629	- 363	313	594	- 281	255	607	- 352
Other business services	2 048	2 008	40	2 132	2 074	58	2 460	2 063	397	2 450	2 162	288
Personal, cultural and recreational	34	137	- 103	42	131	- 88	49	135	- 87	58	141	- 83
Government services, n i e	403	145	258	329	231	97	257	89	168	197	109	87
Services not allocated	0	0	0	0	0	0	0	0	0	0	0	0
INCOME (1)	16 755	13 311	3 444	14 146	11 955	2 191	13 752	13 526	226	15 037	14 569	469
Compensation of employees	259	135	125	301	127	174	247	107	139	262	93	169
Investment income (1)	16 496	13 177	3 319	13 845	11 828	2 017	13 505	13 419	87	14 775	14 475	300
CURRENT TRANSFERS	816	1 247	- 431	855	1 291	- 436	897	1 306	- 409	905	1 310	- 405
CURRENT ACCOUNT	54 388	52 964	1 423	52 910	52 453	457	58 330	57 864	467	59 521	61 127	- 1 606
CURRENT + CAPITAL ACCOUNT	:	:	:	:	:	:	58 365	58 002	363	59 551	61 168	-1 617

* Source data, not harmonized

(1) Reinvested earnings are not included in investment income.

6.3.

Reporter: BLEU
Partner: intra-EU-15

(Mio ECU)

	1995*			1996*			1997*			1998*		
	Credit	Debit	Net	Credit	Debit	Net	Credit	Debit	Net	Credit	Debit	Net
GOODS	89 885	80 937	8 948	91 970	84 237	7 733	97 844	90 784	7 060	102 882	93 936	8 946
SERVICES	18 936	17 218	1 718	20 107	17 432	2 675	20 884	18 392	2 492	22 074	20 241	1 833
Transportation	4 987	3 812	1 175	5 108	3 870	1 238	5 474	4 184	1 290	5 622	4 238	1 383
Sea transport	2 098	1 504	594	2 194	1 522	672	2 288	1 754	534	2 284	1 650	635
Air transport	736	585	151	760	695	65	797	798	- 1	972	863	109
Other transportation	2 153	1 723	430	2 154	1 653	501	2 389	1 632	756	2 366	1 726	640
Travel	3 639	5 243	- 1 604	3 920	5 516	- 1 596	3 491	5 343	- 1 852	3 393	5 536	- 2 143
Other services	10 310	8 162	2 148	11 079	8 046	3 033	11 919	8 865	3 054	13 059	10 466	2 593
Communications services	471	196	275	667	227	441	749	295	455	855	304	551
Construction services	342	480	- 138	423	484	- 61	545	681	- 135	464	614	- 150
Insurance services	505	414	91	523	513	10	563	529	34	550	529	21
Financial services	1 900	1 085	815	2 095	1 028	1 067	2 572	1 334	1 238	2 973	1 772	1 202
Computer and information services	687	304	383	816	322	494	843	488	355	898	621	277
Royalties and licence fees	201	296	- 95	260	310	- 50	257	350	- 94	311	385	- 74
Other business services	4 984	4 588	395	5 049	4 421	629	5 172	4 660	513	5 498	5 566	- 69
Personal, cultural and recreational	211	471	- 260	283	463	- 180	278	446	- 168	509	541	- 32
Government services, n i e	1 009	327	682	961	278	683	939	83	857	1 001	134	867
Services not allocated	0	0	0	0	0	0	0	0	0	0	0	0
INCOME (1)	38 942	37 292	1 650	33 846	30 538	3 308	34 958	29 770	5 188	37 906	32 786	5 120
Compensation of employees	3 094	1 767	1 327	3 121	1 904	1 217	3 077	1 983	1 095	3 032	2 027	1 005
Investment income (1)	35 848	35 525	324	30 725	28 634	2 091	31 881	27 788	4 093	34 874	30 759	4 115
CURRENT TRANSFERS	5 150	7 605	- 2 455	5 030	7 652	- 2 622	5 346	7 713	- 2 367	5 232	8 126	- 2 895
CURRENT ACCOUNT	152 913	143 051	9 862	150 954	139 859	11 095	159 033	146 659	12 374	168 094	155 089	13 004
CURRENT + CAPITAL ACCOUNT	:	:	:	:	:	:	159 645	146 802	12 843	168 298	155 297	13 001

6.4.

Reporter: BLEU
Partner: EFTA

(Mio ECU)

	1995*			1996*			1997*			1998*		
	Credit	Debit	Net	Credit	Debit	Net	Credit	Debit	Net	Credit	Debit	Net
GOODS	5 819	6 833	- 1 015	6 045	7 397	- 1 352	5 918	7 218	- 1 301	5 624	7 673	- 2 049
SERVICES	1 730	1 817	- 87	1 673	1 875	- 203	1 865	1 868	- 3	2 252	2 117	135
Transportation	596	414	183	674	401	273	762	447	315	894	445	449
Sea transport	249	188	61	255	160	95	217	175	42	241	147	94
Air transport	84	66	19	102	89	13	186	130	56	260	161	99
Other transportation	262	160	103	317	152	165	359	141	218	392	137	255
Travel	121	300	- 179	120	325	- 204	136	240	- 104	119	246	- 127
Other services	1 013	1 103	- 90	878	1 150	- 272	966	1 181	- 215	1 239	1 426	- 187
Communications services	91	27	64	22	19	2	23	11	12	29	4	25
Construction services	22	9	13	16	6	9	12	3	9	42	2	40
Insurance services	54	84	- 30	36	58	- 22	36	41	- 5	33	34	- 1
Financial services	270	352	- 82	250	377	- 127	341	453	- 111	488	644	- 156
Computer and information services	21	28	- 7	38	40	- 1	25	51	- 26	30	50	- 20
Royalties and licence fees	33	54	- 20	31	76	- 45	19	82	- 63	37	78	- 42
Other business services	500	498	3	466	530	- 64	503	520	- 17	566	585	- 19
Personal, cultural and recreational	14	42	- 28	17	28	- 11	7	16	- 9	14	22	- 8
Government services, n i e	8	9	- 1	2	16	- 13	1	6	- 5	2	8	- 6
Services not allocated	0	0	0	0	0	0	0	0	0	0	0	0
INCOME (1)	1 893	4 326	- 2 433	1 593	3 380	- 1 787	1 148	3 853	- 2 704	1 399	3 664	- 2 265
Compensation of employees	18	15	3	16	18	- 2	12	16	- 4	14	17	- 3
Investment income (1)	1 875	4 310	- 2 436	1 578	3 363	- 1 785	1 137	3 837	- 2 700	1 385	3 648	- 2 262
CURRENT TRANSFERS	305	257	48	236	272	- 36	276	213	63	213	247	- 35
CURRENT ACCOUNT	9 746	13 232	- 3 486	9 546	12 925	- 3 378	9 207	13 152	- 3 945	9 488	13 702	- 4 214
CURRENT + CAPITAL ACCOUNT	:	:	:	:	:	:	:	:	:	:	:	:

* Source data, not harmonized

(1) Reinvested earnings are not included in investment income.

6.5.

Reporter: BLEU

Partner: Other European Countries

(Mio ECU)

	1995*			1996*			1997*			1998*		
	Credit	Debit	Net	Credit	Debit	Net	Credit	Debit	Net	Credit	Debit	Net
GOODS	1 973	1 821	152	2 512	1 856	657	2 856	2 218	638	3 131	2 417	714
SERVICES	226	686	- 460	281	701	- 420	330	695	- 364	346	868	- 522
Transportation	64	200	- 136	77	187	- 109	28	157	- 129	48	154	- 106
Sea transport	27	102	- 75	42	104	- 62	21	102	- 81	33	86	- 54
Air transport	14	33	- 19	15	33	- 18	4	23	- 19	4	22	- 18
Other transportation	23	66	- 42	21	50	- 29	3	33	- 30	11	46	- 35
Travel	36	306	- 270	29	311	- 282	17	326	- 310	32	509	- 478
Other services	125	180	- 55	175	203	- 29	286	211	75	266	205	62
Communications services	11	5	5	16	14	2	9	1	8	9	0	9
Construction services	11	5	6	43	6	37	95	33	62	65	45	20
Insurance services	3	1	2	3	1	2	3	1	2	7	5	2
Financial services	26	11	15	29	10	18	70	24	46	86	28	59
Computer and information services	5	57	- 52	6	64	- 58	6	30	- 24	4	2	2
Royalties and licence fees	6	3	3	4	1	3	4	0	4	7	0	7
Other business services	53	91	- 38	65	100	- 35	94	117	- 24	78	124	- 46
Personal, cultural and recreational	1	4	- 2	2	3	- 1	1	2	- 1	3	0	3
Government services, n i e	9	3	6	7	4	3	5	3	2	7	1	6
Services not allocated	0	0	0	0	0	0	0	0	0	0	0	0
INCOME (1)	269	218	51	276	170	106	430	504	- 74	653	359	295
Compensation of employees	4	14	- 10	4	16	- 13	0	13	- 13	2	2	0
Investment income (1)	265	204	61	272	153	119	430	491	- 61	651	357	295
CURRENT TRANSFERS	19	66	- 48	29	88	- 59	19	105	- 87	27	110	- 83
CURRENT ACCOUNT	2 486	2 791	- 305	3 098	2 814	284	3 636	3 522	113	4 157	3 754	403
CURRENT + CAPITAL ACCOUNT	:	:	:	:	:	:	:	:	:	:	:	:

6.6.

Reporter: BLEU

Partner: Czech Republic

(Mio ECU)

	1995*			1996*			1997*			1998*		
	Credit	Debit	Net	Credit	Debit	Net	Credit	Debit	Net	Credit	Debit	Net
GOODS	222	146	76	301	174	127	310	248	62	390	292	98
SERVICES	20	27	- 7	30	35	- 5	17	24	- 7	15	25	- 10
Transportation	9	11	- 2	7	12	- 5	0	4	- 4	2	7	- 5
Sea transport	1	1	0	1	2	- 1	0	0	0	0	0	0
Air transport	2	3	- 1	3	4	- 1	0	0	0	0	0	0
Other transportation	6	7	- 1	4	6	- 2	0	4	- 4	2	7	- 5
Travel	1	8	- 7	2	9	- 8	0	13	- 13	0	10	- 10
Other services	10	8	2	21	14	7	17	7	10	13	8	5
Communications services	1	0	0	1	0	1	0	0	0	0	0	0
Construction services	0	0	0	0	1	- 1	0	0	0	0	0	0
Insurance services	0	0	0	0	0	0	1	0	1	0	0	0
Financial services	2	1	1	2	1	1	1	0	1	0	1	- 1
Computer and information services	1	0	1	1	0	0	2	0	2	4	0	4
Royalties and licence fees	0	0	0	0	0	0	0	0	0	0	0	0
Other business services	6	6	0	16	10	6	13	7	6	9	7	2
Personal, cultural and recreational	0	0	0	0	0	0	0	0	0	0	0	0
Government services, n i e	0	0	0	0	0	0	0	0	0	0	0	0
Services not allocated	0	0	0	0	0	0	0	0	0	0	0	0
INCOME (1)	18	5	13	17	7	10	37	14	23	45	23	22
Compensation of employees	0	1	- 1	1	1	- 1	0	0	0	1	0	1
Investment income (1)	18	4	14	16	6	10	37	14	23	44	23	21
CURRENT TRANSFERS	2	1	1	2	3	- 1	3	1	2	1	2	- 1
CURRENT ACCOUNT	262	179	83	350	219	131	366	287	80	451	342	109
CURRENT + CAPITAL ACCOUNT	:	:	:	:	:	:	:	:	:	:	:	:

* Source data, not harmonized

(1) Reinvested earnings are not included in investment income.

6.7.
Reporter: BLEU
Partner: Hungary

(Mio ECU)

	1995*			1996*			1997*			1998*		
	Credit	Debit	Net	Credit	Debit	Net	Credit	Debit	Net	Credit	Debit	Net
GOODS	186	156	30	206	217	- 11	225	178	47	318	210	108
SERVICES	39	46	- 7	30	36	- 6	24	17	7	26	21	5
Transportation	9	21	- 13	5	12	- 7	3	4	- 1	1	7	- 6
Sea transport	0	3	- 3	1	3	- 3	1	0	1	0	0	0
Air transport	4	2	2	2	3	- 1	1	0	1	1	0	1
Other transportation	4	16	- 12	2	5	- 3	1	4	- 3	0	7	- 7
Travel	3	6	- 3	1	5	- 4	0	4	- 4	2	1	1
Other services	27	18	9	24	18	5	21	9	12	23	13	10
Communications services	1	0	1	1	3	- 1	0	0	0	0	0	0
Construction services	3	0	2	1	1	0	1	0	1	0	0	0
Insurance services	0	0	0	0	0	0	0	0	0	0	0	0
Financial services	5	2	3	4	1	3	1	1	0	1	0	1
Computer and information services	0	2	- 2	0	2	- 1	0	0	0	0	0	0
Royalties and licence fees	3	0	3	3	0	3	4	0	4	6	0	6
Other business services	14	11	3	13	11	2	14	8	6	13	13	0
Personal, cultural and recreational	0	2	- 2	0	0	0	1	0	1	3	0	3
Government services, n i e	1	0	0	1	1	0	0	0	0	0	0	0
Services not allocated	0	0	0	0	0	0	0	0	0	0	0	0
INCOME (1)	50	17	34	73	15	58	47	24	23	52	25	27
Compensation of employees	0	1	0	0	1	- 1	0	0	0	0	0	0
Investment income (1)	50	16	34	73	14	59	47	24	23	52	25	27
CURRENT TRANSFERS	1	3	- 2	2	2	0	2	2	0	3	1	2
CURRENT ACCOUNT	276	222	54	310	269	41	298	221	77	398	256	142
CURRENT + CAPITAL ACCOUNT	:	:	:	:	:	:	:	:	:	:	:	:

6.8.
Reporter: BLEU
Partner: Poland

(Mio ECU)

	1995*			1996*			1997*			1998*		
	Credit	Debit	Net	Credit	Debit	Net	Credit	Debit	Net	Credit	Debit	Net
GOODS	394	238	156	580	258	322	650	312	338	729	443	286
SERVICES	24	81	- 57	60	106	- 46	67	88	- 21	56	68	- 12
Transportation	8	22	- 14	13	25	- 12	6	26	- 20	4	23	- 19
Sea transport	5	10	- 5	7	13	- 6	1	12	- 11	2	9	- 7
Air transport	2	3	- 1	3	3	0	3	0	3	0	0	0
Other transportation	1	10	- 9	3	9	- 6	2	14	- 12	2	14	- 12
Travel	1	3	- 2	1	18	- 17	1	5	- 4	1	1	0
Other services	14	56	- 41	46	64	- 17	60	57	3	51	44	7
Communications services	1	1	0	1	1	0	0	0	0	1	0	1
Construction services	0	0	0	26	0	26	40	8	32	24	21	3
Insurance services	2	0	2	2	1	1	1	0	1	0	0	0
Financial services	3	1	2	2	1	1	0	0	0	2	1	1
Computer and information services	0	41	- 41	2	48	- 46	2	28	- 26	0	0	0
Royalties and licence fees	0	0	0	0	0	0	0	0	0	0	0	0
Other business services	7	11	- 4	12	12	1	17	19	- 2	24	22	2
Personal, cultural and recreational	0	1	- 1	0	1	0	0	2	- 2	0	0	0
Government services, n i e	0	0	0	1	1	0	0	0	0	0	0	0
Services not allocated	0	0	0	0	0	0	0	0	0	0	0	0
INCOME (1)	26	15	11	21	16	5	19	16	3	26	16	10
Compensation of employees	1	2	- 1	1	2	- 2	0	3	- 3	0	1	- 1
Investment income (1)	26	13	12	20	13	7	19	13	6	26	15	11
CURRENT TRANSFERS	6	10	- 4	8	10	- 2	5	16	- 11	13	27	- 14
CURRENT ACCOUNT	450	344	106	669	390	279	740	431	310	823	553	270
CURRENT + CAPITAL ACCOUNT	:	:	:	:	:	:	:	:	:	:	:	:

* Source data, not harmonized

(1) Reinvested earnings are not included in investment income.

6.9.
Reporter: BLEU
Partner: Russia

(Mio ECU)

	1995*			1996*			1997*			1998*		
	Credit	Debit	Net	Credit	Debit	Net	Credit	Debit	Net	Credit	Debit	Net
GOODS	326	687	- 361	348	623	- 276	410	582	- 172	305	484	- 179
SERVICES	40	66	- 26	37	70	- 33	78	104	- 27	71	74	- 4
Transportation	8	34	- 27	7	31	- 25	0	31	- 31	5	32	- 27
Sea transport	6	17	- 11	6	18	- 12	0	21	- 21	5	20	- 15
Air transport	1	7	- 6	0	2	- 2	0	1	- 1	0	0	0
Other transportation	1	10	- 10	1	11	- 11	0	9	- 9	0	12	- 12
Travel	9	6	3	2	8	- 6	2	18	- 16	3	4	- 1
Other services	23	25	- 2	28	30	- 2	76	56	20	63	39	24
Communications services	4	2	3	6	2	4	8	1	7	7	0	7
Construction services	0	1	- 1	7	2	5	16	8	8	22	5	17
Insurance services	0	0	0	0	0	0	0	0	0	0	0	0
Financial services	5	1	4	6	1	5	18	4	14	22	3	19
Computer and information services	1	3	- 2	2	5	- 3	2	0	2	0	0	0
Royalties and licence fees	0	0	0	0	0	0	0	0	0	0	0	0
Other business services	10	17	- 7	4	19	- 15	30	41	- 11	6	30	- 24
Personal, cultural and recreational	0	0	0	0	0	0	0	0	0	0	0	0
Government services, n i e	1	1	1	2	1	1	2	2	0	6	1	5
Services not allocated	0	0	0	0	0	0	0	0	0	0	0	0
INCOME (1)	57	42	15	54	22	32	75	111	- 37	120	28	92
Compensation of employees	1	4	- 3	0	5	- 5	0	7	- 7	0	0	0
Investment income (1)	56	38	18	54	17	37	75	104	- 30	120	28	92
CURRENT TRANSFERS	2	2	0	2	5	- 3	3	6	- 3	4	4	0
CURRENT ACCOUNT	425	797	- 372	440	720	- 280	565	604	- 239	500	590	- 90
CURRENT + CAPITAL ACCOUNT	:	:	:	:	:	:	:	:	:	:	:	:

6.10.
Reporter: BLEU
Partner: Turkey

(Mio ECU)

	1995*			1996*			1997*			1998*		
	Credit	Debit	Net	Credit	Debit	Net	Credit	Debit	Net	Credit	Debit	Net
GOODS	413	206	206	528	215	313	599	300	300	623	346	277
SERVICES	41	159	- 118	35	227	- 192	32	257	- 225	16	245	- 229
Transportation	7	24	- 17	12	27	- 15	1	33	- 32	2	30	- 28
Sea transport	3	13	- 10	6	16	- 10	1	16	- 15	0	9	- 9
Air transport	3	7	- 4	4	9	- 5	0	16	- 16	2	20	- 18
Other transportation	1	3	- 2	2	2	0	0	1	- 1	0	1	- 1
Travel	16	108	- 92	10	172	- 161	1	194	- 193	0	191	- 191
Other services	18	27	- 9	13	28	- 15	30	30	0	14	25	- 11
Communications services	1	1	0	1	5	- 4	0	0	0	1	0	1
Construction services	1	0	1	1	0	0	11	1	10	0	0	0
Insurance services	0	0	0	0	0	0	0	0	0	0	0	0
Financial services	6	3	3	6	3	3	6	8	- 2	6	1	5
Computer and information services	0	1	- 1	0	1	0	0	0	0	0	1	- 1
Royalties and licence fees	1	0	1	1	0	1	0	0	0	0	0	0
Other business services	7	21	- 14	1	19	- 17	10	21	- 11	6	23	- 17
Personal, cultural and recreational	1	0	1	0	0	0	0	0	0	0	0	0
Government services, n i e	1	1	1	2	1	2	3	0	3	1	0	1
Services not allocated	0	0	0	0	0	0	0	0	0	0	0	0
INCOME (1)	62	34	28	62	31	31	75	30	45	181	25	156
Compensation of employees	1	1	0	1	1	0	0	0	0	0	0	0
Investment income (1)	61	33	28	61	30	31	75	30	45	181	25	156
CURRENT TRANSFERS	3	38	- 34	4	48	- 44	3	62	- 59	4	61	- 57
CURRENT ACCOUNT	519	436	82	629	520	109	709	648	61	823	676	147
CURRENT + CAPITAL ACCOUNT	:	:	:	:	:	:	:	:	:	:	:	:

* Source data, not harmonized

(1) Reinvested earnings are not included in investment income.

6.11.

Reporter: BLEU
Partner: Africa

(Mio ECU)

	1995*			1996*			1997*			1998*		
	Credit	Debit	Net	Credit	Debit	Net	Credit	Debit	Net	Credit	Debit	Net
GOODS	1 293	1 825	- 532	1 387	1 835	- 449	1 409	2 230	- 821	1 437	2 163	- 726
SERVICES	266	416	- 149	294	452	- 158	241	412	- 171	229	379	- 150
Transportation	105	155	- 50	125	138	- 13	106	114	- 8	105	109	- 4
Sea transport	56	118	- 62	60	89	- 28	62	95	- 33	72	74	- 2
Air transport	36	30	6	55	43	12	43	20	23	29	24	5
Other transportation	13	7	6	10	6	3	2	0	2	4	11	- 7
Travel	32	178	- 146	42	238	- 197	45	267	- 222	24	240	- 216
Other services	129	83	47	128	76	52	90	31	59	100	30	71
Communications services	6	2	3	4	5	- 1	2	1	1	6	0	6
Construction services	12	3	10	8	5	2	18	4	14	7	1	6
Insurance services	3	1	2	3	1	2	0	0	0	1	0	1
Financial services	38	10	27	37	7	30	15	2	13	27	1	26
Computer and information services	4	1	3	3	2	1	2	0	2	0	1	- 1
Royalties and licence fees	3	2	1	2	3	- 1	0	1	- 1	1	0	1
Other business services	56	56	0	50	43	7	36	16	20	51	19	32
Personal, cultural and recreational	1	1	0	3	2	2	3	0	3	2	0	2
Government services, n i e	7	7	0	18	8	10	14	7	7	6	8	- 2
Services not allocated	0	0	0	0	0	0	0	0	0	0	0	0
INCOME (1)	383	303	80	242	202	40	235	168	67	203	135	68
Compensation of employees	8	12	- 4	10	9	2	0	0	0	1	2	- 1
Investment income (1)	375	292	83	232	193	38	235	168	67	202	133	69
CURRENT TRANSFERS	25	215	- 190	33	208	- 174	9	138	- 129	19	146	- 127
CURRENT ACCOUNT	1 967	2 759	- 791	1 956	2 697	- 741	1 894	2 949	- 1 055	1 888	2 823	- 935
CURRENT + CAPITAL ACCOUNT	:	:	:	:	:	:	:	:	:	:	:	:

6.12.

Reporter: BLEU
Partner: North African Countries

(Mio ECU)

	1995*			1996*			1997*			1998*		
	Credit	Debit	Net	Credit	Debit	Net	Credit	Debit	Net	Credit	Debit	Net
GOODS	553	526	27	591	611	- 20	585	791	- 206	666	698	- 32
SERVICES	53	206	- 153	67	258	- 191	43	255	- 212	26	254	- 228
Transportation	22	46	- 25	22	57	- 35	2	49	- 47	7	47	- 40
Sea transport	9	27	- 19	6	25	- 19	0	29	- 29	1	18	- 17
Air transport	9	16	- 7	12	27	- 15	0	20	- 20	2	21	- 19
Other transportation	4	3	1	4	5	- 1	2	0	2	4	8	- 4
Travel	7	140	- 132	13	181	- 169	14	201	- 187	5	200	- 195
Other services	24	20	4	32	20	12	27	5	22	14	8	6
Communications services	1	1	0	1	2	- 1	0	1	- 1	0	0	0
Construction services	4	1	4	1	1	0	6	1	5	2	1	1
Insurance services	1	0	1	1	0	0	0	0	0	0	0	0
Financial services	5	3	2	7	3	4	0	0	0	1	1	0
Computer and information services	1	0	0	0	0	0	0	0	0	0	0	0
Royalties and licence fees	0	0	0	0	0	0	0	0	0	1	0	1
Other business services	7	12	- 5	11	11	0	9	2	7	5	5	0
Personal, cultural and recreational	0	0	0	0	0	0	0	0	0	0	0	0
Government services, n i e	4	2	2	11	2	9	12	1	11	5	1	4
Services not allocated	0	0	0	0	0	0	0	0	0	0	0	0
INCOME (1)	69	51	17	56	46	11	45	37	8	54	47	7
Compensation of employees	1	2	- 1	2	3	- 1	0	0	0	0	0	0
Investment income (1)	67	49	18	54	43	11	45	37	8	54	47	7
CURRENT TRANSFERS	4	159	- 155	5	124	- 120	1	88	- 87	2	95	- 93
CURRENT ACCOUNT	679	943	- 264	719	1 039	- 321	674	1 170	- 497	748	1 094	- 347
CURRENT + CAPITAL ACCOUNT	:	:	:	:	:	:	:	:	:	:	:	:

* Source data, not harmonized

(1) Reinvested earnings are not included in investment income.

6.13.
Reporter: BLEU
Partner: Morocco

(Mio ECU)

	1995*			1996*			1997*			1998*		
	Credit	Debit	Net	Credit	Debit	Net	Credit	Debit	Net	Credit	Debit	Net
GOODS	127	96	31	139	122	17	145	139	6	169	143	26
SERVICES	20	42	- 22	26	42	- 16	16	47	- 31	9	58	- 49
Transportation	6	5	1	6	4	2	0	0	0	0	0	0
Sea transport	2	2	0	2	2	0	0	0	0	0	0	0
Air transport	3	2	1	4	2	2	0	0	0	0	0	0
Other transportation	1	0	0	0	0	0	0	0	0	0	0	0
Travel	1	29	- 27	3	30	- 27	0	45	- 45	2	56	- 54
Other services	14	9	5	17	8	9	16	2	14	7	2	5
Communications services	0	1	0	0	1	- 1	0	1	- 1	0	0	0
Construction services	2	0	2	0	0	0	0	0	0	1	0	1
Insurance services	0	0	0	0	0	0	0	0	0	0	0	0
Financial services	1	0	1	2	1	1	0	0	0	1	1	0
Computer and information services	0	0	0	0	0	0	0	0	0	0	0	0
Royalties and licence fees	0	0	0	0	0	0	0	0	0	1	0	1
Other business services	5	5	0	4	3	1	5	0	5	4	1	3
Personal, cultural and recreational	0	0	0	0	0	0	0	0	0	0	0	0
Government services, n i e	4	2	2	10	2	8	11	1	10	0	0	0
Services not allocated	0	0	0	0	0	0	0	0	0	0	0	0
INCOME (1)	9	19	- 10	9	20	- 11	2	11	- 9	7	12	- 5
Compensation of employees	1	0	0	2	2	0	0	0	0	0	0	0
Investment income (1)	8	19	- 11	7	19	- 11	2	11	- 9	7	12	- 5
CURRENT TRANSFERS	1	157	- 156	1	118	- 117	0	83	- 83	0	93	- 93
CURRENT ACCOUNT	157	315	- 157	176	303	- 127	163	280	- 116	185	306	- 121
CURRENT + CAPITAL ACCOUNT	:	:	:	:	:	:	:	:	:	:	:	:

6.14.
Reporter: BLEU
Partner: Other African Countries

(Mio ECU)

	1995*			1996*			1997*			1998*		
	Credit	Debit	Net	Credit	Debit	Net	Credit	Debit	Net	Credit	Debit	Net
GOODS	740	1 299	- 559	796	1 224	- 428	824	1 439	- 615	771	1 465	- 694
SERVICES	213	210	4	227	194	34	198	157	41	204	125	78
Transportation	83	109	- 26	103	81	21	104	66	39	98	63	36
Sea transport	47	91	- 43	54	64	- 10	62	66	- 4	72	57	15
Air transport	27	15	12	43	16	27	43	0	43	27	3	24
Other transportation	9	4	5	5	2	4	0	0	0	0	3	- 3
Travel	25	38	- 13	29	57	- 28	31	66	- 35	19	41	- 22
Other services	106	63	43	96	56	40	63	26	37	86	22	65
Communications services	5	1	4	3	4	0	2	0	2	6	0	6
Construction services	8	2	6	7	5	2	12	3	9	5	0	5
Insurance services	2	1	1	2	1	2	0	0	0	1	0	1
Financial services	33	7	25	30	4	26	15	2	13	26	0	26
Computer and information services	3	1	3	2	2	1	2	0	2	0	1	- 1
Royalties and licence fees	2	1	1	2	2	0	0	1	- 1	0	0	0
Other business services	49	44	5	39	32	7	27	14	13	46	14	32
Personal, cultural and recreational	1	1	0	3	1	2	3	0	3	2	0	2
Government services, n i e	3	5	- 2	7	6	1	2	6	- 4	1	7	- 6
Services not allocated	0	0	0	0	0	0	0	0	0	0	0	0
INCOME (1)	315	252	62	186	157	29	190	131	59	149	88	61
Compensation of employees	7	10	- 3	8	6	2	0	0	0	1	2	- 1
Investment income (1)	308	242	65	177	150	27	190	131	59	148	86	62
CURRENT TRANSFERS	20	55	- 35	29	84	- 55	8	51	- 43	17	51	- 34
CURRENT ACCOUNT	1 288	1 816	- 528	1 237	1 658	- 421	1 220	1 778	- 558	1 140	1 729	- 589
CURRENT + CAPITAL ACCOUNT	:	:	:	:	:	:	:	:	:	:	:	:

* Source data, not harmonized

(1) Reinvested earnings are not included in investment income.

6.15.

Reporter: BLEU
Partner: America

(Mio ECU)

	1995*			1996*			1997*			1998*		
	Credit	Debit	Net	Credit	Debit	Net	Credit	Debit	Net	Credit	Debit	Net
GOODS	10 559	11 785	- 1 226	10 290	11 145	- 855	13 790	12 996	794	14 798	14 377	421
SERVICES	4 460	3 880	580	4 313	4 067	246	5 666	4 259	1 407	5 818	4 758	1 060
Transportation	1 358	927	431	1 026	828	198	1 411	968	443	1 287	831	456
Sea transport	916	708	208	608	541	67	787	526	261	628	441	187
Air transport	287	142	144	306	166	140	393	225	168	444	296	148
Other transportation	155	77	78	112	121	- 9	231	217	14	215	94	121
Travel	534	656	- 122	488	753	- 265	803	803	0	1 105	1 020	85
Other services	2 569	2 297	272	2 799	2 485	314	3 451	2 487	964	3 425	2 907	518
Communications services	157	57	100	278	64	214	294	65	229	275	109	166
Construction services	31	27	4	29	26	2	44	20	24	91	45	47
Insurance services	76	86	- 10	83	53	30	65	52	13	81	49	33
Financial services	645	314	331	695	395	300	872	474	398	1 016	686	330
Computer and information services	173	68	105	156	87	68	196	85	111	205	153	52
Royalties and licence fees	179	503	- 325	212	517	- 306	274	484	- 210	194	492	- 298
Other business services	1 242	1 042	200	1 284	1 064	219	1 620	1 130	491	1 518	1 168	351
Personal, cultural and recreational	14	89	- 75	17	94	- 77	37	113	- 77	38	117	- 79
Government services, n i e	52	110	- 58	47	184	- 137	51	66	- 15	7	88	- 81
Services not allocated	0	0	0	0	0	0	0	0	0	0	0	0
INCOME (1)	9 723	6 146	3 577	8 375	6 428	1 948	8 729	7 152	1 577	9 892	8 560	1 332
Compensation of employees	51	77	- 26	51	63	- 11	46	69	- 23	58	68	- 10
Investment income (1)	9 672	6 069	3 603	8 324	6 365	1 959	8 683	7 083	1 600	9 835	8 493	1 342
CURRENT TRANSFERS	362	541	- 178	403	546	- 142	420	580	- 160	437	600	- 163
CURRENT ACCOUNT	25 105	22 352	2 753	23 381	22 185	1 197	28 605	24 986	3 619	30 945	28 295	2 650
CURRENT + CAPITAL ACCOUNT	:	:	:	:	:	:	:	:	:	:	:	:

6.16.

Reporter: BLEU
Partner: Canada

(Mio ECU)

	1995*			1996*			1997*			1998*		
	Credit	Debit	Net	Credit	Debit	Net	Credit	Debit	Net	Credit	Debit	Net
GOODS	322	563	- 241	377	528	- 150	379	659	- 280	660	656	4
SERVICES	120	136	- 16	124	118	6	122	104	18	122	127	- 5
Transportation	35	46	- 11	38	31	7	30	25	5	36	46	- 10
Sea transport	27	33	- 6	30	24	5	27	23	4	23	18	5
Air transport	3	10	- 7	4	5	- 1	2	2	0	12	27	- 15
Other transportation	4	2	2	5	2	3	1	0	1	1	1	0
Travel	15	35	- 20	10	33	- 23	8	45	- 37	32	35	- 3
Other services	71	55	16	76	54	22	85	35	50	55	47	8
Communications services	2	1	2	2	1	1	0	1	- 1	0	3	- 3
Construction services	0	0	0	0	0	0	0	0	0	0	0	0
Insurance services	3	2	2	4	1	2	2	1	1	1	0	1
Financial services	22	11	11	16	11	5	33	8	25	23	6	17
Computer and information services	2	3	- 1	1	5	- 3	3	2	1	6	3	3
Royalties and licence fees	1	10	- 9	1	1	0	0	2	- 2	1	6	- 5
Other business services	24	24	0	28	30	- 2	19	16	3	20	20	0
Personal, cultural and recreational	1	3	- 2	2	2	0	2	2	0	4	3	1
Government services, n i e	14	2	13	22	3	19	26	3	23	0	6	- 6
Services not allocated	0	0	0	0	0	0	0	0	0	0	0	0
INCOME (1)	1 040	269	771	776	363	413	574	422	152	619	336	283
Compensation of employees	2	2	0	2	2	0	1	1	0	1	0	1
Investment income (1)	1 038	266	772	774	361	413	573	421	152	618	336	282
CURRENT TRANSFERS	17	14	4	22	17	5	47	19	28	15	16	- 1
CURRENT ACCOUNT	1 499	981	518	1 300	1 026	274	1 123	1 204	- 82	1 416	1 135	281
CURRENT + CAPITAL ACCOUNT	:	:	:	:	:	:	:	:	:	:	:	:

* Source data, not harmonized

(1) Reinvested earnings are not included in investment income.

6.17.
Reporter: BLEU
Partner: USA

(Mio ECU)

	1995*			1996*			1997*			1998*		
	Credit	Debit	Net	Credit	Debit	Net	Credit	Debit	Net	Credit	Debit	Net
GOODS	9 555	10 419	- 864	9 122	9 540	- 418	12 519	11 093	1 426	13 230	12 453	777
SERVICES	3 897	3 414	482	3 690	3 623	67	4 974	3 802	1 172	5 184	4 272	912
Transportation	1 220	732	487	886	690	197	1 294	825	469	1 200	706	494
Sea transport	809	537	272	500	423	77	694	395	299	573	347	226
Air transport	264	124	140	286	152	134	379	213	166	419	266	153
Other transportation	147	72	75	101	115	- 14	221	217	4	208	93	114
Travel	506	571	- 65	466	634	- 168	785	663	122	1 062	887	175
Other services	2 171	2 111	60	2 338	2 299	38	2 895	2 314	581	2 923	2 679	243
Communications services	110	51	59	192	61	130	255	59	196	266	106	160
Construction services	19	22	- 3	22	23	- 1	39	17	22	67	32	35
Insurance services	66	80	- 13	74	48	26	63	49	14	80	48	33
Financial services	428	270	159	482	337	145	545	402	143	650	561	89
Computer and information services	170	64	106	152	78	74	193	80	113	197	150	47
Royalties and licence fees	175	493	- 318	209	516	- 306	274	482	- 208	193	486	- 293
Other business services	1 157	940	216	1 171	968	203	1 471	1 056	415	1 433	1 110	323
Personal, cultural and recreational	13	85	- 72	15	90	- 75	35	109	- 75	34	114	- 80
Government services, n i e	33	107	- 74	20	179	- 159	21	61	- 40	3	72	- 70
Services not allocated	0	0	0	0	0	0	0	0	0	0	0	0
INCOME (1)	6 918	4 402	2 515	5 849	4 820	1 029	6 304	5 343	960	6 951	6 711	239
Compensation of employees	47	74	- 27	46	57	- 11	45	68	- 23	57	68	- 11
Investment income (1)	6 871	4 329	2 542	5 603	4 763	1 040	6 259	5 276	983	6 894	6 644	250
CURRENT TRANSFERS	311	479	- 169	346	424	- 79	361	492	- 130	395	538	- 143
CURRENT ACCOUNT	20 681	18 715	1 965	19 007	18 408	599	24 158	20 730	3 429	25 760	23 975	1 785
CURRENT + CAPITAL ACCOUNT	:	:	:	:	:	:	:	:	:	:	:	:

6.18.
Reporter: BLEU
Partner: Central American Countries

(Mio ECU)

	1995*			1996*			1997*			1998*		
	Credit	Debit	Net	Credit	Debit	Net	Credit	Debit	Net	Credit	Debit	Net
GOODS	227	448	- 221	322	542	- 220	285	577	- 293	292	492	- 200
SERVICES	301	235	67	365	241	123	427	257	170	363	250	113
Transportation	53	110	- 57	43	77	- 33	38	81	- 43	22	55	- 33
Sea transport	40	106	- 66	31	71	- 40	25	80	- 55	11	55	- 44
Air transport	12	1	10	8	3	5	4	1	3	6	0	6
Other transportation	2	3	- 1	5	3	2	9	0	9	5	0	5
Travel	9	35	- 26	9	70	- 62	6	84	- 78	2	73	- 72
Other services	240	90	150	313	94	218	383	93	291	340	122	217
Communications services	43	3	40	84	0	83	39	5	34	9	0	9
Construction services	1	1	0	1	0	1	0	0	0	0	2	- 2
Insurance services	3	4	- 1	3	3	0	0	2	- 2	0	1	- 1
Financial services	152	27	126	150	38	112	223	48	175	271	85	186
Computer and information services	1	0	1	1	2	- 1	0	0	0	2	0	2
Royalties and licence fees	1	1	0	0	0	0	0	0	0	0	0	0
Other business services	38	54	- 16	74	47	27	121	37	85	58	26	32
Personal, cultural and recreational	0	1	0	0	2	- 2	0	0	0	0	0	0
Government services, n i e	1	0	1	0	1	- 1	0	1	- 1	0	8	- 8
Services not allocated	0	0	0	0	0	0	0	0	0	0	0	0
INCOME (1)	1 244	1 306	- 82	1 241	1 140	100	1 293	1 248	45	1 626	1 338	288
Compensation of employees	2	0	1	2	1	1	0	0	0	0	0	0
Investment income (1)	1 243	1 306	- 63	1 239	1 140	99	1 293	1 248	45	1 626	1 338	288
CURRENT TRANSFERS	21	26	- 4	25	71	- 46	9	52	- 43	24	29	- 5
CURRENT ACCOUNT	1 794	2 014	- 220	1 952	1 995	- 43	2 013	2 134	- 120	2 305	2 108	197
CURRENT + CAPITAL ACCOUNT	:	:	:	:	:	:	:	:	:	:	:	:

* Source data, not harmonized

(1) Reinvested earnings are not included in investment income.

6.19.

Reporter: BLEU

Partner: Mexico

(Mio ECU)

	1995*			1996*			1997*			1998*		
	Credit	Debit	Net	Credit	Debit	Net	Credit	Debit	Net	Credit	Debit	Net
GOODS	84	70	14	138	103	34	149	119	30	154	31	123
SERVICES	18	13	5	12	19	- 7	6	15	- 9	10	39	- 29
Transportation	3	5	- 3	4	5	- 1	1	1	0	1	1	0
Sea transport	2	4	- 2	3	3	0	1	1	0	0	1	- 1
Air transport	0	0	0	0	0	0	0	0	0	0	0	0
Other transportation	0	0	0	1	1	- 1	0	0	0	1	0	1
Travel	0	3	- 3	0	9	- 9	0	12	- 12	1	35	- 34
Other services	16	5	11	8	6	2	5	2	3	8	3	5
Communications services	5	0	5	1	0	1	0	0	0	0	0	0
Construction services	1	0	0	0	0	0	0	0	0	0	2	- 2
Insurance services	0	0	0	1	0	1	0	0	0	0	0	0
Financial services	7	1	6	4	1	3	2	0	2	2	0	2
Computer and information services	0	0	0	0	0	0	0	0	0	2	0	2
Royalties and licence fees	0	0	0	0	0	0	0	0	0	0	0	0
Other business services	2	3	- 1	1	3	- 2	3	2	1	4	1	3
Personal, cultural and recreational	0	0	0	0	0	0	0	0	0	0	0	0
Government services, n i e	0	0	0	0	1	- 1	0	0	0	0	0	0
Services not allocated	0	0	0	0	0	0	0	0	0	0	0	0
INCOME (1)	183	25	158	147	15	132	157	45	112	149	47	102
Compensation of employees	0	0	0	0	0	0	0	0	0	0	0	0
Investment income (1)	183	25	158	147	15	132	157	45	112	149	47	102
CURRENT TRANSFERS	1	5	- 3	4	5	- 2	1	0	1	0	1	- 1
CURRENT ACCOUNT	286	113	174	301	143	158	313	179	134	313	117	196
CURRENT + CAPITAL ACCOUNT	:	:	:	:	:	:	:	:	:	:	:	:

6.20.

Reporter: BLEU

Partner: South American Countries

(Mio ECU)

	1995*			1996*			1997*			1998*		
	Credit	Debit	Net	Credit	Debit	Net	Credit	Debit	Net	Credit	Debit	Net
GOODS	455	355	100	469	535	- 66	607	667	- 60	616	776	- 160
SERVICES	142	95	47	133	84	50	142	96	47	148	108	40
Transportation	50	39	10	58	30	27	50	38	12	30	25	5
Sea transport	40	31	9	47	23	24	42	29	13	21	22	- 1
Air transport	8	7	1	9	6	2	8	9	- 1	7	3	4
Other transportation	2	1	1	2	1	1	0	0	0	2	0	2
Travel	5	15	- 11	3	16	- 13	4	12	- 8	10	25	- 15
Other services	87	40	47	73	38	35	89	46	43	108	59	50
Communications services	2	2	0	1	2	- 1	0	0	0	0	0	0
Construction services	11	5	6	6	3	3	5	3	2	25	11	14
Insurance services	4	1	2	2	1	2	0	0	0	0	0	0
Financial services	42	7	36	46	8	38	71	16	55	72	34	38
Computer and information services	1	0	0	1	2	- 2	0	3	- 3	0	0	0
Royalties and licence fees	2	0	1	1	0	0	0	0	0	0	0	0
Other business services	23	23	0	10	19	- 9	9	21	- 12	8	12	- 4
Personal, cultural and recreational	0	0	0	0	0	0	0	2	- 2	0	0	0
Government services, n i e	3	1	2	5	2	4	4	1	3	4	2	2
Services not allocated	0	0	0	0	0	0	0	0	0	0	0	0
INCOME (1)	521	169	352	510	103	406	558	138	420	697	176	521
Compensation of employees	1	1	0	2	3	- 1	0	0	0	0	0	0
Investment income (1)	520	168	352	508	100	408	558	138	420	697	176	521
CURRENT TRANSFERS	13	22	- 9	11	34	- 23	3	18	- 15	3	17	- 14
CURRENT ACCOUNT	1 131	641	490	1 122	756	367	1 311	919	392	1 464	1 077	387
CURRENT + CAPITAL ACCOUNT	:	:	:	:	:	:	:	:	:	:	:	:

* Source data, not harmonized

(1) Reinvested earnings are not included in investment income.

6.21.
Reporter: BLEU
Partner: Argentina

(Mio ECU)

	1995*			1996*			1997*			1998*		
	Credit	Debit	Net	Credit	Debit	Net	Credit	Debit	Net	Credit	Debit	Net
GOODS	79	37	42	87	33	54	89	39	50	164	60	104
SERVICES	11	14	- 3	13	12	1	19	8	11	38	16	22
Transportation	2	3	- 2	0	1	- 1	0	0	0	0	0	0
Sea transport	1	3	- 2	0	1	- 1	0	0	0	0	0	0
Air transport	0	0	0	0	0	0	0	0	0	0	0	0
Other transportation	0	0	0	0	0	0	0	0	0	0	0	0
Travel	0	2	- 2	1	3	- 2	1	2	- 1	4	0	4
Other services	9	9	0	12	8	4	18	6	12	34	16	18
Communications services	0	0	0	0	0	0	0	0	0	0	0	0
Construction services	0	4	- 4	1	3	- 2	1	0	1	14	6	8
Insurance services	1	0	1	0	0	0	0	0	0	0	0	0
Financial services	6	2	4	8	2	7	12	2	10	12	2	10
Computer and information services	0	0	0	0	0	0	0	0	0	0	0	0
Royalties and licence fees	0	0	0	0	0	0	0	0	0	0	0	0
Other business services	1	3	- 1	3	3	0	5	4	1	8	8	0
Personal, cultural and recreational	0	0	0	0	0	0	0	0	0	0	0	0
Government services, n i e	0	0	0	0	0	0	0	0	0	0	0	0
Services not allocated	0	0	0	0	0	0	0	0	0	0	0	0
INCOME (1)	127	16	112	128	13	114	180	26	154	216	27	190
Compensation of employees	0	0	0	0	2	- 2	0	0	0	0	0	0
Investment income (1)	127	15	112	128	12	116	180	26	154	216	27	190
CURRENT TRANSFERS	1	3	- 1	2	4	- 3	2	0	2	1	1	0
CURRENT ACCOUNT	219	70	149	229	63	167	290	73	217	419	103	316
CURRENT + CAPITAL ACCOUNT	:	:	:	:	:	:	:	:	:	:	:	:

6.22.
Reporter: BLEU
Partner: Brazil

(Mio ECU)

	1995*			1996*			1997*			1998*		
	Credit	Debit	Net	Credit	Debit	Net	Credit	Debit	Net	Credit	Debit	Net
GOODS	195	174	21	213	186	27	315	200	115	252	270	- 18
SERVICES	69	40	28	63	32	31	77	56	21	75	48	28
Transportation	16	25	- 9	16	13	2	17	24	- 7	21	7	14
Sea transport	7	18	- 10	6	7	- 1	10	15	- 5	12	4	8
Air transport	8	7	0	8	6	2	7	9	- 2	7	3	4
Other transportation	1	0	1	1	0	1	0	0	0	2	0	2
Travel	2	5	- 3	2	5	- 3	1	3	- 2	1	1	0
Other services	51	10	40	45	14	31	59	29	30	54	40	14
Communications services	0	1	0	0	1	0	0	0	0	0	0	0
Construction services	0	0	0	4	0	4	0	1	- 1	1	4	- 3
Insurance services	1	0	1	1	0	0	0	0	0	0	0	0
Financial services	30	3	27	28	5	23	52	13	39	50	32	18
Computer and information services	1	0	0	1	0	0	0	0	0	0	0	0
Royalties and licence fees	1	0	1	0	0	0	0	0	0	0	0	0
Other business services	14	5	9	6	6	0	3	14	- 11	0	3	- 3
Personal, cultural and recreational	0	0	0	0	0	0	0	1	- 1	0	0	0
Government services, n i e	3	0	3	5	1	4	4	0	4	3	1	2
Services not allocated	0	0	0	0	0	0	0	0	0	0	0	0
INCOME (1)	282	108	174	281	54	226	257	78	179	335	112	222
Compensation of employees	0	1	0	0	1	0	0	0	0	0	0	0
Investment income (1)	281	107	174	281	54	227	257	78	179	335	112	222
CURRENT TRANSFERS	4	6	- 2	3	7	- 4	1	6	- 5	0	4	- 4
CURRENT ACCOUNT	549	328	221	560	280	280	650	339	311	662	434	228
CURRENT + CAPITAL ACCOUNT	:	:	:	:	:	:	:	:	:	:	:	:

* Source data, not harmonized

(1) Reinvested earnings are not included in investment income.

6.23.

Reporter: BLEU

Partner: Asia

(Mio ECU)

	1995*			1996*			1997*			1998*		
	Credit	Debit	Net	Credit	Debit	Net	Credit	Debit	Net	Credit	Debit	Net
GOODS	8 640	7 807	833	8 987	8 290	697	9 801	9 525	276	8 239	8 999	- 761
SERVICES	988	1 186	- 198	947	1 234	- 287	898	1 194	- 297	855	1 028	- 173
Transportation	368	461	- 93	361	498	- 138	320	471	- 150	260	348	- 87
Sea transport	262	348	- 86	264	376	- 112	218	389	- 171	143	266	- 123
Air transport	68	81	- 13	66	85	- 19	77	71	6	93	66	28
Other transportation	38	32	6	31	37	- 6	26	11	15	24	16	8
Travel	67	147	- 80	51	178	- 127	44	187	- 143	58	190	- 132
Other services	554	578	- 25	535	558	- 23	533	536	- 3	537	491	47
Communications services	26	14	11	16	21	- 6	4	6	- 2	5	15	- 10
Construction services	52	30	23	25	25	1	109	51	59	87	23	65
Insurance services	12	10	1	11	11	0	12	1	11	25	2	23
Financial services	223	152	71	188	114	74	170	161	9	186	134	52
Computer and information services	21	18	4	16	20	- 4	5	12	- 7	8	27	- 19
Royalties and licence fees	21	26	- 5	17	31	- 15	17	28	- 11	15	37	- 22
Other business services	179	312	- 133	239	321	- 82	183	270	- 87	208	248	- 41
Personal, cultural and recreational	3	2	2	3	4	- 1	1	1	0	1	2	- 1
Government services, n i e	16	15	2	21	10	10	32	7	25	3	3	0
Services not allocated	0	0	0	0	0	0	0	0	0	0	0	0
INCOME (1)	3 499	2 112	1 387	2 780	1 620	1 160	2 410	1 689	722	2 099	1 521	578
Compensation of employees	12	15	- 3	13	18	- 4	3	10	- 7	4	5	- 1
Investment income (1)	3 487	2 097	1 390	2 767	1 602	1 165	2 407	1 679	729	2 095	1 516	579
CURRENT TRANSFERS	79	80	- 1	83	97	- 14	73	70	3	90	62	29
CURRENT ACCOUNT	13 206	11 185	2 021	12 797	11 241	1 556	13 182	12 478	704	11 283	11 610	- 327
CURRENT + CAPITAL ACCOUNT	:	:	:	:	:	:	:	:	:	:	:	:

6.24.

Reporter: BLEU

Partner: Near and Middle East Countries

(Mio ECU)

	1995*			1996*			1997*			1998*		
	Credit	Debit	Net	Credit	Debit	Net	Credit	Debit	Net	Credit	Debit	Net
GOODS	2 317	1 157	1 160	2 585	1 525	1 060	3 063	1 751	1 313	2 724	898	1 826
SERVICES	138	179	- 40	129	203	- 73	95	146	- 52	76	149	- 72
Transportation	59	57	2	60	56	4	37	33	4	34	32	2
Sea transport	42	43	- 1	41	39	2	27	29	- 2	27	25	2
Air transport	8	10	- 2	13	10	3	9	4	5	6	7	- 1
Other transportation	9	4	5	6	7	- 1	1	0	1	1	0	1
Travel	17	38	- 21	15	39	- 24	6	52	- 46	7	49	- 42
Other services	63	84	- 22	55	108	- 53	52	62	- 10	36	69	- 33
Communications services	6	5	0	6	5	1	2	1	1	3	0	3
Construction services	7	1	6	3	1	1	26	0	26	15	0	15
Insurance services	2	2	0	1	1	0	0	0	0	0	0	0
Financial services	18	10	9	16	7	9	2	3	- 1	5	2	3
Computer and information services	2	7	- 6	2	10	- 8	0	9	- 9	0	14	- 14
Royalties and licence fees	2	1	1	1	1	0	1	1	0	1	0	1
Other business services	23	56	- 33	21	81	- 59	14	48	- 34	12	52	- 40
Personal, cultural and recreational	1	0	1	1	0	1	0	0	0	0	1	- 1
Government services, n i e	3	3	0	4	2	2	7	0	7	0	0	0
Services not allocated	0	0	0	0	0	0	0	0	0	0	0	0
INCOME (1)	151	202	- 51	116	179	- 63	80	210	- 130	113	210	- 96
Compensation of employees	4	2	2	5	5	0	0	0	0	0	0	0
Investment income (1)	147	200	- 53	111	175	- 64	80	210	- 130	113	210	- 96
CURRENT TRANSFERS	14	21	- 7	13	20	- 6	6	6	0	40	12	28
CURRENT ACCOUNT	2 620	1 558	1 061	2 844	1 926	917	3 243	2 113	1 131	2 953	1 268	1 685
CURRENT + CAPITAL ACCOUNT	:	:	:	:	:	:	:	:	:	:	:	:

* Source data, not harmonized

(1) Reinvested earnings are not included in investment income.

6.25.
Reporter: BLEU
Partner: Other Near and Middle East Countries

(Mio ECU)

	1995*			1996*			1997*			1998*		
	Credit	Debit	Net	Credit	Debit	Net	Credit	Debit	Net	Credit	Debit	Net
GOODS	142	37	105	173	52	121	185	98	88	209	80	128
SERVICES	19	29	- 10	21	35	- 15	8	29	- 21	13	35	- 22
Transportation	3	4	- 1	7	8	- 1	4	2	2	9	1	8
Sea transport	2	2	1	2	4	- 2	1	2	- 1	6	1	5
Air transport	1	1	0	5	2	3	3	0	3	3	0	3
Other transportation	0	2	- 1	1	2	- 1	0	0	0	0	0	0
Travel	6	3	2	1	8	- 6	1	9	- 8	0	15	- 15
Other services	10	22	- 12	12	20	- 8	3	18	- 15	4	19	- 15
Communications services	1	0	0	0	0	0	0	1	- 1	0	0	0
Construction services	0	0	0	0	0	0	0	0	0	0	0	0
Insurance services	0	1	- 1	0	1	- 1	0	0	0	0	0	0
Financial services	4	2	2	4	1	4	0	0	0	0	2	- 2
Computer and information services	0	4	- 4	0	7	- 7	0	9	- 9	0	13	- 13
Royalties and licence fees	1	0	1	0	0	0	0	0	0	0	0	0
Other business services	2	13	- 11	3	10	- 6	1	8	- 7	4	3	1
Personal, cultural and recreational	0	0	0	0	0	0	0	0	0	0	1	- 1
Government services, n i e	2	2	0	3	1	3	2	0	2	0	0	0
Services not allocated	0	0	0	0	0	0	0	0	0	0	0	0
INCOME (1)	12	60	- 48	6	58	- 51	3	61	- 58	6	71	- 65
Compensation of employees	0	0	0	0	0	0	0	0	0	0	0	0
Investment income (1)	12	60	- 48	6	57	- 51	3	61	- 58	6	71	- 65
CURRENT TRANSFERS	3	7	- 4	2	5	- 3	0	2	- 2	1	1	0
CURRENT ACCOUNT	176	133	43	203	151	52	196	189	7	228	187	42
CURRENT + CAPITAL ACCOUNT	:	:	:	:	:	:	:	:	:	:	:	:

6.26.
Reporter: BLEU
Partner: Other Asian Countries

(Mio ECU)

	1995*			1996*			1997*			1998*		
	Credit	Debit	Net	Credit	Debit	Net	Credit	Debit	Net	Credit	Debit	Net
GOODS	6 323	6 650	- 327	6 402	6 766	- 364	6 738	7 775	- 1 037	5 515	8 102	- 2 587
SERVICES	850	1 007	- 157	818	1 032	- 214	803	1 048	- 245	779	879	- 100
Transportation	309	404	- 95	301	443	- 142	284	438	- 154	226	316	- 89
Sea transport	219	305	- 85	223	337	- 115	191	360	- 169	116	241	- 125
Air transport	60	72	- 12	53	75	- 22	68	67	1	87	59	29
Other transportation	30	28	1	25	30	- 5	25	11	14	23	16	7
Travel	50	109	- 59	36	139	- 103	38	135	- 98	51	141	- 90
Other services	491	494	- 3	480	450	30	482	475	7	502	422	79
Communications services	20	9	11	10	16	- 7	2	5	- 3	2	15	- 13
Construction services	46	29	17	23	23	- 1	84	51	33	72	23	50
Insurance services	10	9	1	10	9	0	12	1	11	25	2	23
Financial services	205	143	62	172	107	65	168	158	10	181	132	49
Computer and information services	20	10	9	14	10	3	5	3	2	8	13	- 5
Royalties and licence fees	19	25	- 6	16	31	- 15	16	27	- 11	14	37	- 23
Other business services	155	256	- 100	218	241	- 23	169	222	- 53	196	197	- 1
Personal, cultural and recreational	3	1	1	2	3	- 1	1	1	0	1	1	0
Government services, n i e	13	12	1	17	9	8	25	7	18	3	3	0
Services not allocated	0	0	0	0	0	0	0	0	0	0	0	0
INCOME (1)	3 348	1 910	1 438	2 664	1 440	1 223	2 331	1 479	852	1 986	1 312	674
Compensation of employees	8	13	- 5	8	13	- 5	3	10	- 7	4	5	- 1
Investment income (1)	3 340	1 897	1 443	2 656	1 427	1 228	2 328	1 469	859	1 982	1 307	675
CURRENT TRANSFERS	65	59	6	70	77	- 7	67	64	3	51	50	1
CURRENT ACCOUNT	10 587	9 627	960	9 954	9 315	638	9 938	10 365	- 427	8 330	10 342	- 2 012
CURRENT + CAPITAL ACCOUNT	:	:	:	:	:	:	:	:	:	:	:	:

* Source data, not harmonized

(1) Reinvested earnings are not included in investment income.

6.27.

Reporter: BLEU

Partner: China

(Mio ECU)

	1995*			1996*			1997*			1998*		
	Credit	Debit	Net	Credit	Debit	Net	Credit	Debit	Net	Credit	Debit	Net
GOODS	282	215	67	232	258	- 26	266	354	- 89	203	376	- 174
SERVICES	31	39	- 9	16	47	- 32	18	52	- 34	17	56	- 39
Transportation	4	14	- 11	3	20	- 18	1	31	- 30	1	26	- 25
Sea transport	3	10	- 7	1	13	- 12	1	26	- 25	1	20	- 19
Air transport	1	4	- 3	1	7	- 6	0	5	- 5	0	6	- 6
Other transportation	0	0	0	0	1	- 1	0	0	0	0	0	0
Travel	3	9	- 6	0	14	- 13	3	15	- 12	0	18	- 18
Other services	24	16	8	12	13	- 1	14	6	8	16	12	4
Communications services	1	0	0	1	0	0	0	0	0	0	0	0
Construction services	15	0	15	5	0	5	10	0	10	11	0	11
Insurance services	0	0	0	0	0	0	0	0	0	0	0	0
Financial services	4	2	2	3	1	2	0	2	- 2	0	9	- 9
Computer and information services	0	2	- 2	0	0	0	0	0	0	0	0	0
Royalties and licence fees	0	0	0	0	0	0	2	0	2	0	0	0
Other business services	3	10	- 7	3	11	- 9	2	4	- 2	5	3	2
Personal, cultural and recreational	0	0	0	0	0	0	0	0	0	0	0	0
Government services, n i e	1	2	0	1	0	1	0	0	0	0	0	0
Services not allocated	0	0	0	0	0	0	0	0	0	0	0	0
INCOME (1)	48	39	9	41	40	1	36	68	- 32	39	29	10
Compensation of employees	0	0	0	0	0	0	0	0	0	0	0	0
Investment income (1)	48	39	9	41	40	1	36	68	- 32	39	29	10
CURRENT TRANSFERS	1	2	- 1	1	3	- 2	0	2	- 2	1	3	- 2
CURRENT ACCOUNT	363	295	67	290	349	- 59	319	476	- 156	259	464	- 205
CURRENT + CAPITAL ACCOUNT	:	:	:	:	:	:	:	:	:	:	:	:

6.28.

Reporter: BLEU

Partner: India

(Mio ECU)

	1995*			1996*			1997*			1998*		
	Credit	Debit	Net	Credit	Debit	Net	Credit	Debit	Net	Credit	Debit	Net
GOODS	1 802	751	1 052	1 941	886	1 055	2 247	946	1 301	2 227	1 066	1 162
SERVICES	19	32	- 13	34	35	- 2	35	38	- 3	17	39	- 22
Transportation	12	6	6	23	5	18	18	9	9	14	4	10
Sea transport	11	5	6	22	4	18	17	9	8	14	4	10
Air transport	0	1	0	1	1	0	0	0	0	0	0	0
Other transportation	0	0	0	0	0	0	1	0	1	0	0	0
Travel	1	9	- 9	1	15	- 14	0	18	- 18	0	23	- 23
Other services	6	16	- 10	11	16	- 5	17	11	6	3	12	- 9
Communications services	1	1	0	0	3	- 2	0	2	- 2	0	1	- 1
Construction services	0	0	0	0	0	0	0	0	0	0	0	0
Insurance services	0	0	0	0	0	0	0	0	0	0	0	0
Financial services	2	6	- 3	4	4	1	15	4	11	0	1	- 1
Computer and information services	0	0	0	0	2	- 2	0	0	0	0	2	- 2
Royalties and licence fees	0	2	- 1	1	0	1	1	0	1	2	0	2
Other business services	3	8	- 5	3	7	- 3	1	5	- 4	1	8	- 7
Personal, cultural and recreational	0	0	0	0	0	0	0	0	0	0	0	0
Government services, n i e	0	0	0	1	0	1	0	0	0	0	0	0
Services not allocated	0	0	0	0	0	0	0	0	0	0	0	0
INCOME (1)	30	20	10	33	27	6	28	20	8	32	20	12
Compensation of employees	0	0	0	0	0	0	0	0	0	0	0	0
Investment income (1)	30	20	10	33	27	6	28	20	8	32	20	12
CURRENT TRANSFERS	0	7	- 7	1	10	- 9	2	7	- 5	0	5	- 5
CURRENT ACCOUNT	1 851	810	1 041	2 010	959	1 050	2 312	1 011	1 301	2 276	1 129	1 147
CURRENT + CAPITAL ACCOUNT	:	:	:	:	:	:	:	:	:	:	:	:

* Source data, not harmonized

(1) Reinvested earnings are not included in investment income.

6.29.
Reporter: BLEU
Partner: Japan

(Mio ECU)

	1995*			1996*			1997*			1998*		
	Credit	Debit	Net	Credit	Debit	Net	Credit	Debit	Net	Credit	Debit	Net
GOODS	1 566	3 192	- 1 626	1 410	2 920	- 1 510	1 326	3 360	- 2 034	1 064	3 341	- 2 277
SERVICES	426	357	69	404	324	80	389	285	104	444	289	155
Transportation	128	113	15	119	144	- 25	104	98	7	97	95	2
Sea transport	88	85	3	85	119	- 34	62	83	- 21	40	72	- 32
Air transport	16	14	2	15	14	1	19	12	7	36	17	19
Other transportation	23	14	9	19	11	8	24	3	21	22	7	15
Travel	34	16	18	22	16	6	28	15	13	27	18	9
Other services	264	228	36	263	164	99	257	172	85	320	176	144
Communications services	7	3	4	3	5	- 2	1	2	- 1	2	1	1
Construction services	1	22	- 21	1	17	- 16	0	0	0	0	0	0
Insurance services	6	6	1	6	4	2	12	0	12	25	0	25
Financial services	102	53	49	85	39	45	78	49	29	111	58	54
Computer and information services	18	4	14	9	3	6	5	2	3	8	1	7
Royalties and licence fees	12	21	- 8	10	27	- 17	9	25	- 16	10	34	- 24
Other business services	106	115	- 8	135	64	71	126	90	37	161	81	79
Personal, cultural and recreational	2	1	1	2	2	0	1	0	1	1	0	1
Government services, n i e	9	4	5	13	4	9	25	5	20	2	1	1
Services not allocated	0	0	0	0	0	0	0	0	0	0	0	0
INCOME (1)	2 418	1 275	1 142	1 651	946	705	1 162	969	193	978	778	201
Compensation of employees	3	6	- 3	5	6	- 1	2	7	- 5	2	3	- 1
Investment income (1)	2 414	1 269	1 145	1 646	940	706	1 160	962	198	976	775	202
CURRENT TRANSFERS	39	17	22	37	24	13	39	16	23	33	13	20
CURRENT ACCOUNT	4 449	4 841	- 393	3 502	4 214	- 712	2 916	4 630	- 1 714	2 518	4 420	- 1 902
CURRENT + CAPITAL ACCOUNT	:	:	:	:	:	:	:	:	:	:	:	:

6.30.
Reporter: BLEU
Partner: Oceania and Polar regions

(Mio ECU)

	1995*			1996*			1997*			1998*		
	Credit	Debit	Net	Credit	Debit	Net	Credit	Debit	Net	Credit	Debit	Net
GOODS	430	297	133	413	281	132	419	269	150	361	313	49
SERVICES	86	47	39	72	57	14	82	73	9	75	34	42
Transportation	48	18	30	33	18	15	24	18	6	23	11	12
Sea transport	41	11	29	27	8	19	23	16	7	22	11	11
Air transport	4	0	4	3	3	1	0	0	0	0	0	0
Other transportation	3	6	- 3	3	8	- 5	1	2	- 1	1	0	1
Travel	6	7	- 1	4	13	- 9	12	27	- 15	7	8	- 1
Other services	32	22	10	35	26	8	46	28	18	46	15	31
Communications services	3	1	1	1	2	0	0	2	- 2	0	2	- 2
Construction services	0	0	0	0	0	0	6	4	2	5	0	5
Insurance services	1	0	1	1	0	1	3	0	3	0	0	0
Financial services	8	7	1	11	7	4	12	6	6	15	8	7
Computer and information services	1	0	1	2	1	1	2	2	0	0	0	0
Royalties and licence fees	1	3	- 2	1	1	1	0	0	0	2	0	2
Other business services	15	9	6	15	15	0	23	11	12	24	5	19
Personal, cultural and recreational	1	0	0	1	0	0	0	3	- 3	0	0	0
Government services, n i e	3	1	2	2	1	1	0	0	0	0	0	0
Services not allocated	0	0	0	0	0	0	0	0	0	0	0	0
INCOME (1)	373	135	238	329	68	260	376	70	307	381	232	149
Compensation of employees	1	1	- 1	1	1	- 1	0	0	0	0	0	0
Investment income (1)	373	134	239	328	67	261	376	70	307	381	232	149
CURRENT TRANSFERS	7	6	1	10	8	2	17	7	10	7	2	5
CURRENT ACCOUNT	897	486	411	823	415	409	894	418	476	825	581	244
CURRENT + CAPITAL ACCOUNT	:	:	:	:	:	:	:	:	:	:	:	:

* Source data, not harmonized

(1) Reinvested earnings are not included in investment income.

6.31.

Reporter: BLEU

Partner: Australia

(Mio ECU)

	1995*			1996*			1997*			1998*		
	Credit	Debit	Net	Credit	Debit	Net	Credit	Debit	Net	Credit	Debit	Net
GOODS	381	213	167	366	198	167	371	174	197	310	209	101
SERVICES	54	39	15	48	47	1	49	60	- 11	52	27	25
Transportation	29	13	16	24	15	10	16	9	7	19	5	14
Sea transport	26	7	19	20	5	14	15	7	8	18	5	13
Air transport	2	0	2	2	2	0	0	0	0	0	0	0
Other transportation	1	6	- 5	3	8	- 5	1	2	- 1	1	0	1
Travel	6	6	- 1	3	11	- 8	10	24	- 14	7	7	0
Other services	20	20	0	21	22	- 1	23	27	- 4	26	15	11
Communications services	2	1	1	1	1	0	0	2	- 2	0	2	- 2
Construction services	0	0	0	0	0	0	5	4	1	5	0	5
Insurance services	1	0	0	1	0	1	1	0	1	0	0	0
Financial services	7	6	1	8	6	2	11	6	5	14	8	6
Computer and information services	1	0	1	2	1	1	2	1	1	0	0	0
Royalties and licence fees	1	2	- 2	1	0	1	0	0	0	1	0	1
Other business services	6	9	- 3	6	12	- 6	4	11	- 7	6	5	1
Personal, cultural and recreational	1	0	0	1	0	0	0	3	- 3	0	0	0
Government services, n i e	2	1	1	1	1	0	0	0	0	0	0	0
Services not allocated	0	0	0	0	0	0	0	0	0	0	0	0
INCOME (1)	278	102	176	261	60	201	300	63	237	331	221	109
Compensation of employees	1	1	0	1	1	0	0	0	0	0	0	0
Investment income (1)	277	101	176	260	60	201	300	63	237	331	221	109
CURRENT TRANSFERS	6	6	0	8	6	1	12	7	5	6	2	4
CURRENT ACCOUNT	719	360	359	682	312	370	731	304	428	698	459	239
CURRENT + CAPITAL ACCOUNT	:	:	:	:	:	:	:	:	:	:	:	:

6.32.

Reporter: BLEU

Partner: New Zealand

(Mio ECU)

	1995*			1996*			1997*			1998*		
	Credit	Debit	Net	Credit	Debit	Net	Credit	Debit	Net	Credit	Debit	Net
GOODS	41	81	- 39	44	78	- 33	46	89	- 43	45	99	- 55
SERVICES	29	4	25	22	7	15	32	4	28	23	1	22
Transportation	18	1	16	9	2	7	7	0	7	4	0	4
Sea transport	14	1	13	7	1	6	7	0	7	4	0	4
Air transport	2	0	2	2	1	1	0	0	0	0	0	0
Other transportation	2	0	2	0	0	0	0	0	0	0	0	0
Travel	0	1	- 1	0	1	- 1	2	3	- 1	0	1	- 1
Other services	11	2	9	13	3	9	23	1	22	19	0	19
Communications services	0	0	0	0	0	0	0	0	0	0	0	0
Construction services	0	0	0	0	0	0	1	0	1	0	0	0
Insurance services	0	0	0	0	0	0	2	0	2	0	0	0
Financial services	1	1	0	3	1	2	1	0	1	1	0	1
Computer and information services	0	0	0	0	0	0	0	1	- 1	0	0	0
Royalties and licence fees	0	0	0	0	0	0	0	0	0	0	0	0
Other business services	9	0	9	8	2	6	19	0	19	18	0	18
Personal, cultural and recreational	0	0	0	0	0	0	0	0	0	0	0	0
Government services, n i e	1	0	1	1	0	1	0	0	0	0	0	0
Services not allocated	0	0	0	0	0	0	0	0	0	0	0	0
INCOME (1)	88	24	64	67	6	61	58	6	52	50	9	41
Compensation of employees	0	0	0	0	0	0	0	0	0	0	0	0
Investment income (1)	88	24	64	67	6	61	58	6	52	50	9	41
CURRENT TRANSFERS	1	1	0	1	1	0	4	0	4	0	0	0
CURRENT ACCOUNT	159	109	50	135	91	43	139	99	41	117	109	8
CURRENT + CAPITAL ACCOUNT	:	:	:	:	:	:	:	:	:	:	:	:

* Source data, not harmonized

(1) Reinvested earnings are not included in investment income.

6.33.

Reporter: BLEU

Partner: International Organisations

(Mio ECU)

	1995*			1996*			1997*			1998*		
	Credit	Debit	Net	Credit	Debit	Net	Credit	Debit	Net	Credit	Debit	Net
GOODS	8	2	6	289	1	287	111	2	109	68	11	57
SERVICES	339	4	335	407	16	392	296	73	223	346	111	234
Transportation	6	0	5	118	4	114	103	73	30	97	96	1
Sea transport	1	0	1	1	0	1	0	0	0	0	0	0
Air transport	3	0	2	111	4	107	103	73	30	97	96	1
Other transportation	2	0	2	6	0	6	0	0	0	0	0	0
Travel	12	1	11	19	0	19	11	0	11	33	1	32
Other services	322	3	319	271	12	259	182	0	182	215	14	202
Communications services	0	0	0	1	0	1	2	0	2	1	0	1
Construction services	0	0	0	1	0	1	0	0	0	0	0	0
Insurance services	4	1	2	17	1	16	24	0	24	33	0	33
Financial services	3	1	2	3	1	2	0	0	0	4	0	4
Computer and information services	3	0	3	3	0	3	0	0	0	1	0	1
Royalties and licence fees	0	0	0	0	0	0	0	0	0	0	0	0
Other business services	4	0	4	14	1	13	2	0	2	5	13	- 8
Personal, cultural and recreational	0	0	0	0	0	0	0	0	0	0	0	0
Government services, n i e	308	0	307	231	8	223	154	0	154	172	1	171
Services not allocated	0	0	0	0	0	0	0	0	0	0	0	0
INCOME (1)	614	71	543	552	88	464	423	92	331	409	96	313
Compensation of employees	165	0	165	206	2	203	186	0	186	184	0	184
Investment income (1)	449	71	378	346	85	260	237	92	145	225	96	129
CURRENT TRANSFERS	18	82	- 64	60	72	- 12	84	192	- 108	112	143	- 31
CURRENT ACCOUNT	980	159	821	1 308	177	1 131	914	358	555	934	361	573
CURRENT + CAPITAL ACCOUNT	:	:	:	:	:	:	:	:	:	:	:	:

6.34.

Reporter: BLEU

Partner: OECD Countries

(Mio ECU)

	1995*			1996*			1997*			1998*		
	Credit	Debit	Net	Credit	Debit	Net	Credit	Debit	Net	Credit	Debit	Net
GOODS	109 172	103 444	5 728	111 385	106 326	5 059	120 623	114 986	5 637	126 133	120 130	6 003
SERVICES	25 355	23 347	2 008	26 251	23 877	2 375	28 481	24 990	3 490	30 242	27 463	2 780
Transportation	7 070	5 245	1 824	6 922	5 261	1 661	7 728	5 731	1 997	7 891	5 633	2 258
Sea transport	3 346	2 416	930	3 127	2 314	813	3 343	2 533	810	3 195	2 280	915
Air transport	1 119	816	303	1 184	981	203	1 387	1 179	208	1 702	1 360	343
Other transportation	2 605	2 013	592	2 611	1 966	645	2 998	2 018	979	2 994	1 993	1 001
Travel	4 342	6 300	- 1 958	4 557	6 747	- 2 190	4 461	6 561	- 2 100	4 644	6 968	- 2 324
Other services	13 943	11 801	2 142	14 773	11 868	2 904	16 292	12 699	3 593	17 708	14 863	2 845
Communications services	693	282	410	894	324	570	1 028	369	659	1 154	420	734
Construction services	390	535	- 144	490	533	- 42	654	714	- 60	601	670	- 70
Insurance services	638	586	52	647	624	23	681	619	62	689	606	83
Financial services	2 744	1 788	956	2 941	1 807	1 134	3 573	2 259	1 314	4 230	3 036	1 194
Computer and information services	901	450	451	1 023	499	525	1 075	653	422	1 144	825	319
Royalties and licence fees	429	876	- 447	517	927	- 410	562	938	- 375	558	987	- 429
Other business services	6 826	6 228	598	6 915	6 088	828	7 381	6 412	968	7 758	7 416	342
Personal, cultural and recreational	243	604	- 361	320	585	- 265	323	578	- 255	565	680	- 115
Government services, n i e	1 080	452	628	1 025	483	542	1 015	157	858	1 009	221	788
Services not allocated	0	0	0	0	0	0	0	0	0	0	0	0
INCOME (1)	51 992	47 529	4 463	44 431	40 070	4 360	44 914	40 408	4 505	48 757	44 457	4 300
Compensation of employees	3 167	1 869	1 298	3 193	1 995	1 199	3 137	2 077	1 060	3 106	2 116	990
Investment income (1)	48 825	45 661	3 164	41 238	38 076	3 162	41 777	38 331	3 445	45 650	42 340	3 310
CURRENT TRANSFERS	5 842	8 434	- 2 592	5 700	8 462	- 2 763	6 097	8 533	- 2 436	5 913	9 032	- 3 119
CURRENT ACCOUNT	192 360	182 754	9 606	187 767	178 735	9 032	200 114	188 918	11 196	211 045	201 081	9 964
CURRENT + CAPITAL ACCOUNT	:	:	:	:	:	:	:	:	:	:	:	:

* Source data, not harmonized

(1) Reinvested earnings are not included in investment income.

6.35.

Reporter: BLEU

Partner: Countries from Central and Eastern Europe

(Mio ECU)

	1995*			1996*			1997*			1998*		
	Credit	Debit	Net	Credit	Debit	Net	Credit	Debit	Net	Credit	Debit	Net
GOODS	1 074	771	303	1 428	884	544	1 626	1 026	600	1 966	1 299	667
SERVICES	111	237	- 126	161	257	- 97	137	156	- 19	121	148	- 27
Transportation	35	89	- 55	35	78	- 43	10	40	- 30	13	48	- 35
Sea transport	8	33	- 25	12	32	- 20	3	16	- 13	3	16	- 13
Air transport	10	11	- 1	10	15	- 5	4	1	3	1	0	1
Other transportation	17	46	- 29	13	32	- 19	3	23	- 20	9	32	- 23
Travel	7	44	- 37	10	55	- 46	8	38	- 30	4	23	- 19
Other services	69	104	- 35	116	124	- 8	119	79	41	104	77	27
Communications services	4	2	2	6	6	0	1	0	1	1	0	1
Construction services	5	2	3	32	2	30	55	8	47	24	21	3
Insurance services	3	1	2	2	1	2	2	0	2	0	0	0
Financial services	12	4	7	12	5	7	2	1	1	13	6	7
Computer and information services	4	52	- 48	4	57	- 53	4	28	- 24	4	1	3
Royalties and licence fees	4	1	3	3	0	3	4	0	4	7	0	7
Other business services	31	38	- 7	53	48	5	51	39	12	53	50	3
Personal, cultural and recreational	0	3	- 3	1	3	- 1	1	2	- 1	3	0	3
Government services, n i e	6	1	5	2	2	0	0	1	- 1	0	0	0
Services not allocated	0	0	0	0	0	0	0	0	0	0	0	0
INCOME (1)	131	74	57	142	65	76	131	76	56	169	105	64
Compensation of employees	2	4	- 3	2	6	- 4	0	3	- 3	2	1	1
Investment income (1)	130	70	60	140	59	81	131	73	59	167	104	63
CURRENT TRANSFERS	11	23	- 12	16	27	- 11	11	22	- 11	17	34	- 17
CURRENT ACCOUNT	1 327	1 105	222	1 747	1 234	513	1 906	1 280	626	2 273	1 586	687
CURRENT + CAPITAL ACCOUNT	:	:	:	:	:	:	:	:	:	:	:	:

6.36.

Reporter: BLEU

Partner: North American Free Trade Association

(Mio ECU)

	1995*			1996*			1997*			1998*		
	Credit	Debit	Net	Credit	Debit	Net	Credit	Debit	Net	Credit	Debit	Net
GOODS	9 961	11 053	- 1 092	9 637	10 171	- 534	13 047	11 871	1 176	14 044	13 141	904
SERVICES	4 036	3 563	472	3 827	3 761	66	5 103	3 921	1 181	5 316	4 438	878
Transportation	1 258	783	474	929	726	203	1 325	851	474	1 236	753	484
Sea transport	839	575	264	533	450	83	722	419	303	596	365	230
Air transport	267	134	133	290	157	132	381	215	166	431	293	138
Other transportation	151	74	77	106	118	- 12	222	217	5	210	94	115
Travel	520	609	- 88	477	676	- 200	793	720	74	1 094	956	138
Other services	2 258	2 172	86	2 422	2 359	63	2 985	2 351	634	2 985	2 729	256
Communications services	118	52	66	194	62	132	255	60	195	266	109	157
Construction services	20	23	- 2	22	23	- 1	39	17	22	67	34	33
Insurance services	70	82	- 12	79	49	29	65	50	15	81	48	34
Financial services	457	281	176	503	349	154	580	410	170	675	567	108
Computer and information services	172	67	104	154	83	71	196	82	114	205	153	52
Royalties and licence fees	177	502	- 326	211	517	- 306	274	484	- 210	194	492	- 298
Other business services	1 183	957	216	1 200	1 001	199	1 493	1 074	419	1 457	1 131	326
Personal, cultural and recreational	14	88	- 74	17	92	- 75	37	111	- 75	38	117	- 79
Government services, n i e	48	109	- 61	42	183	- 141	47	64	- 17	3	78	- 75
Services not allocated	0	0	0	0	0	0	0	0	0	0	0	0
INCOME (1)	8 140	4 696	3 445	6 772	5 199	1 573	7 035	5 810	1 225	7 718	7 094	625
Compensation of employees	49	76	- 27	48	59	- 11	46	69	- 23	58	68	- 10
Investment income (1)	8 092	4 620	3 472	6 724	5 139	1 585	6 990	5 741	1 248	7 661	7 026	635
CURRENT TRANSFERS	329	498	- 168	371	446	- 75	409	511	- 102	410	555	- 145
CURRENT ACCOUNT	22 466	19 810	2 657	20 608	19 577	1 031	25 594	22 113	3 481	27 489	25 227	2 261
CURRENT + CAPITAL ACCOUNT	:	:	:	:	:	:	:	:	:	:	:	:

* Source data, not harmonized

(1) Reinvested earnings are not included in investment income.

6.37.
Reporter: BLEU
Partner: African, Caribbean and Pacific Countries

(Mio ECU)

	1995*			1996*			1997*			1998*		
	Credit	Debit	Net	Credit	Debit	Net	Credit	Debit	Net	Credit	Debit	Net
GOODS	465	1 107	- 642	531	966	- 435	524	1 067	- 542	471	1 070	- 599
SERVICES	172	268	- 96	189	250	- 61	141	231	- 90	138	126	12
Transportation	53	146	- 93	72	100	- 29	47	104	- 58	42	56	- 14
Sea transport	29	132	- 104	29	84	- 55	15	104	- 90	26	55	- 29
Air transport	17	10	7	37	14	22	24	0	24	16	0	16
Other transportation	6	3	3	6	2	4	8	0	8	0	1	- 1
Travel	22	51	- 29	26	86	- 60	27	88	- 61	17	39	- 22
Other services	98	72	26	91	64	28	68	39	29	79	32	48
Communications services	5	1	4	2	2	0	0	0	0	3	0	3
Construction services	8	2	6	7	4	3	11	3	8	4	0	4
Insurance services	2	1	1	3	1	2	0	0	0	1	0	1
Financial services	39	5	34	35	4	31	26	4	22	40	5	35
Computer and information services	2	1	2	2	4	- 2	0	1	- 1	0	0	0
Royalties and licence fees	1	1	0	1	2	0	0	1	- 1	0	0	0
Other business services	37	56	- 19	33	41	- 7	26	24	2	29	21	8
Personal, cultural and recreational	0	0	0	3	1	2	3	0	3	2	0	2
Government services, n i e	3	4	- 1	5	6	- 1	2	6	- 4	1	6	- 5
Services not allocated	0	0	0	0	0	0	0	0	0	0	0	0
INCOME (1)	267	259	8	173	164	8	137	142	- 5	84	138	- 54
Compensation of employees	7	9	- 3	8	6	3	0	0	0	1	1	0
Investment income (1)	260	249	11	164	159	6	137	142	- 5	83	137	- 54
CURRENT TRANSFERS	20	52	- 32	29	77	- 48	10	43	- 33	16	48	- 32
CURRENT ACCOUNT	924	1 686	- 762	923	1 458	- 535	813	1 483	- 670	709	1 381	- 672
CURRENT + CAPITAL ACCOUNT	:	:	:	:	:	:	:	:	:	:	:	:

6.38.
Reporter: BLEU
Partner: Organisation of Petroleum Exporting Countries

(Mio ECU)

	1995*			1996*			1997*			1998*		
	Credit	Debit	Net	Credit	Debit	Net	Credit	Debit	Net	Credit	Debit	Net
GOODS	1 069	1 194	- 125	1 133	1 524	- 392	1 231	1 841	- 610	1 190	918	272
SERVICES	134	142	- 7	142	157	- 15	120	121	- 1	69	133	- 65
Transportation	74	69	5	89	65	24	70	47	23	29	37	- 8
Sea transport	61	59	2	76	49	27	57	44	13	24	37	- 13
Air transport	9	9	0	9	12	- 3	12	3	9	5	0	5
Other transportation	5	2	3	4	5	- 1	1	0	1	0	0	0
Travel	6	13	- 7	8	18	- 10	3	28	- 25	6	50	- 44
Other services	54	59	- 5	45	73	- 28	48	47	1	34	47	- 13
Communications services	4	1	3	4	1	3	1	0	1	0	0	0
Construction services	7	1	5	2	1	1	26	0	26	15	0	15
Insurance services	2	1	1	1	0	1	0	0	0	0	0	0
Financial services	19	12	7	16	12	4	3	13	- 10	5	2	3
Computer and information services	1	1	0	1	1	0	0	0	0	0	0	0
Royalties and licence fees	1	0	1	1	0	0	1	0	1	1	0	1
Other business services	19	41	- 23	19	55	- 37	16	30	- 14	10	42	- 32
Personal, cultural and recreational	1	0	0	0	0	0	0	1	- 1	0	0	0
Government services, n i e	1	2	- 1	1	2	0	1	3	- 2	3	3	0
Services not allocated	0	0	0	0	0	0	0	0	0	0	0	0
INCOME (1)	255	141	114	201	147	54	189	101	89	186	100	85
Compensation of employees	2	1	1	2	3	- 1	0	0	0	0	0	0
Investment income (1)	253	139	113	200	144	56	189	101	89	186	100	85
CURRENT TRANSFERS	9	10	- 1	7	13	- 6	4	5	- 1	31	8	23
CURRENT ACCOUNT	1 468	1 487	- 19	1 483	1 841	- 358	1 545	2 068	- 523	1 475	1 159	316
CURRENT + CAPITAL ACCOUNT	:	:	:	:	:	:	:	:	:	:	:	:

* Source data, not harmonized

(1) Reinvested earnings are not included in investment income.

6.39.

Reporter: BLEU

Partner: Mediterranean Basin Countries

(Mio ECU)

	1995*			1996*			1997*			1998*		
	Credit	Debit	Net	Credit	Debit	Net	Credit	Debit	Net	Credit	Debit	Net
GOODS	2 805	1 279	1 526	3 250	1 478	1 772	3 681	1 908	1 774	3 408	1 885	1 523
SERVICES	203	665	- 462	212	732	- 520	150	730	- 579	154	928	- 774
Transportation	72	131	- 59	78	149	- 71	32	120	- 89	60	113	- 54
Sea transport	39	83	- 44	39	84	- 45	27	76	- 49	42	55	- 13
Air transport	18	33	- 16	24	50	- 26	3	44	- 41	9	50	- 41
Other transportation	15	15	0	15	15	- 1	2	1	1	9	9	0
Travel	41	426	- 385	39	463	- 423	32	516	- 484	29	715	- 686
Other services	90	108	- 18	95	121	- 26	87	94	- 7	66	99	- 34
Communications services	6	4	2	8	10	- 2	2	2	0	4	0	4
Construction services	11	3	8	7	3	4	30	18	12	21	20	1
Insurance services	2	2	0	2	1	1	0	0	0	0	0	0
Financial services	20	12	8	26	10	16	7	9	- 2	12	7	5
Computer and information services	3	8	- 5	3	12	- 9	0	9	- 9	0	16	- 16
Royalties and licence fees	3	2	1	1	1	0	0	1	- 1	2	0	2
Other business services	32	73	- 41	29	78	- 49	26	53	- 27	21	55	- 34
Personal, cultural and recreational	2	0	1	1	2	- 1	0	0	0	0	1	- 1
Government services, n i e	12	5	7	17	4	13	22	2	20	6	1	5
Services not allocated	0	0	0	0	0	0	0	0	0	0	0	0
INCOME (1)	187	236	- 49	179	206	- 27	174	208	- 34	313	220	92
Compensation of employees	6	8	- 2	6	9	- 3	0	3	- 3	0	1	- 1
Investment income (1)	181	227	- 47	173	197	- 24	174	205	- 31	313	219	93
CURRENT TRANSFERS	18	219	- 201	24	197	- 173	9	154	- 145	17	166	- 149
CURRENT ACCOUNT	3 213	2 400	814	3 666	2 614	1 052	4 015	3 000	1 015	3 892	3 199	693
CURRENT + CAPITAL ACCOUNT	:	:	:	:	:	:	:	:	:	:	:	:

6.40.

Reporter: BLEU

Partner: Maghreb Countries

(Mio ECU)

	1995*			1996*			1997*			1998*		
	Credit	Debit	Net	Credit	Debit	Net	Credit	Debit	Net	Credit	Debit	Net
GOODS	403	488	- 86	429	581	- 152	404	737	- 333	484	651	- 168
SERVICES	40	153	- 113	55	154	- 99	35	167	- 132	22	203	- 181
Transportation	17	34	- 17	18	36	- 18	2	34	- 32	7	31	- 24
Sea transport	5	18	- 13	4	12	- 9	0	17	- 17	1	10	- 9
Air transport	9	13	- 5	10	19	- 9	0	17	- 17	2	13	- 11
Other transportation	4	3	1	4	4	0	2	0	2	4	8	- 4
Travel	4	103	- 100	12	103	- 91	14	130	- 116	5	164	- 159
Other services	19	16	3	25	15	10	19	3	16	10	8	2
Communications services	1	1	0	1	1	- 1	0	1	- 1	0	0	0
Construction services	4	1	3	1	1	0	2	0	2	1	1	0
Insurance services	1	0	1	0	0	0	0	0	0	0	0	0
Financial services	3	2	1	5	2	3	0	0	0	1	1	0
Computer and information services	0	0	0	0	0	0	0	0	0	0	0	0
Royalties and licence fees	0	0	0	0	0	0	0	0	0	1	0	1
Other business services	5	9	- 4	6	8	- 1	6	1	5	5	5	0
Personal, cultural and recreational	0	0	0	0	0	0	0	0	0	0	0	0
Government services, n i e	4	2	2	11	2	8	11	1	10	2	1	1
Services not allocated	0	0	0	0	0	0	0	0	0	0	0	0
INCOME (1)	61	29	33	53	30	23	42	22	20	44	29	15
Compensation of employees	1	2	- 1	2	2	0	0	0	0	0	0	0
Investment income (1)	60	27	33	51	28	24	42	22	20	44	29	15
CURRENT TRANSFERS	3	159	- 155	3	121	- 118	1	88	- 87	2	95	- 93
CURRENT ACCOUNT	508	829	- 321	540	886	- 346	482	1 014	- 532	551	978	- 427
CURRENT + CAPITAL ACCOUNT	:	:	:	:	:	:	:	:	:	:	:	:

* Source data, not harmonized

(1) Reinvested earnings are not included in investment income.

6.41.
Reporter: BLEU
Partner: Mashrek Countries

(Mio ECU)

	1995*			1996*			1997*			1998*		
	Credit	Debit	Net	Credit	Debit	Net	Credit	Debit	Net	Credit	Debit	Net
GOODS	271	60	211	308	75	232	319	140	179	351	125	225
SERVICES	26	81	- 55	30	137	- 107	14	112	- 99	13	86	- 73
Transportation	5	16	- 11	11	28	- 17	4	17	- 13	9	17	- 8
Sea transport	4	11	- 7	4	16	- 12	1	14	- 13	6	9	- 3
Air transport	1	3	- 2	7	10	- 3	3	3	0	3	8	- 5
Other transportation	0	2	- 2	1	2	- 1	0	0	0	0	0	0
Travel	8	40	- 32	2	85	- 84	1	80	- 79	0	51	- 51
Other services	12	25	- 13	17	24	- 6	9	16	- 7	4	19	- 15
Communications services	1	0	0	1	0	0	0	1	- 1	0	0	0
Construction services	0	0	0	0	0	0	4	1	3	1	0	1
Insurance services	0	1	- 1	0	1	- 1	0	0	0	0	0	0
Financial services	5	2	2	6	2	4	0	0	0	0	2	- 2
Computer and information services	0	4	- 4	0	7	- 7	0	9	- 9	0	13	- 13
Royalties and licence fees	1	0	1	0	0	0	0	0	0	0	0	0
Other business services	3	16	- 13	7	13	- 6	3	5	- 2	3	3	0
Personal, cultural and recreational	0	0	0	0	0	0	0	0	0	0	1	- 1
Government services, n i e	2	2	0	4	1	3	2	0	2	0	0	0
Services not allocated	0	0	0	0	0	0	0	0	0	0	0	0
INCOME (1)	19	82	- 63	9	72	- 63	5	76	- 71	16	88	- 72
Compensation of employees	0	1	0	0	1	0	0	0	0	0	0	0
Investment income (1)	19	81	- 62	9	72	- 63	5	76	- 71	16	88	- 72
CURRENT TRANSFERS	4	7	- 3	3	8	- 4	0	2	- 2	1	1	0
CURRENT ACCOUNT	320	230	90	350	293	58	338	330	8	380	301	79
CURRENT + CAPITAL ACCOUNT	:	:	:	:	:	:	:	:	:	:	:	:

6.42.
Reporter: BLEU
Partner: Core Newly Industrialising Countries

(Mio ECU)

	1995*			1996*			1997*			1998*		
	Credit	Debit	Net	Credit	Debit	Net	Credit	Debit	Net	Credit	Debit	Net
GOODS	1 810	1 823	- 13	1 912	2 035	- 123	2 093	2 293	- 200	1 541	2 447	- 906
SERVICES	279	427	- 148	265	462	- 197	292	555	- 264	224	421	- 197
Transportation	135	240	- 105	125	239	- 114	132	285	- 152	92	186	- 93
Sea transport	92	190	- 98	87	185	- 99	88	240	- 152	48	145	- 97
Air transport	38	42	- 4	33	41	- 8	45	41	4	45	32	13
Other transportation	5	8	- 3	5	13	- 7	0	4	- 4	0	9	- 9
Travel	5	20	- 15	7	32	- 25	4	24	- 20	6	23	- 17
Other services	138	167	- 29	132	191	- 59	155	247	- 92	126	213	- 86
Communications services	8	3	5	4	6	- 2	1	1	0	0	13	- 13
Construction services	20	6	15	10	5	5	50	41	9	42	23	19
Insurance services	2	2	0	2	5	- 3	0	1	- 1	0	2	- 2
Financial services	69	58	11	59	42	17	74	86	- 12	58	60	- 2
Computer and information services	1	2	- 1	4	3	1	0	1	- 1	0	10	- 10
Royalties and licence fees	3	2	1	2	1	1	2	0	2	1	1	0
Other business services	31	90	- 59	50	129	- 78	29	116	- 88	25	102	- 77
Personal, cultural and recreational	0	0	0	0	1	0	0	1	- 1	0	1	- 1
Government services, n i e	2	3	0	1	1	0	0	0	0	1	1	0
Services not allocated	0	0	0	0	0	0	0	0	0	0	0	0
INCOME (1)	717	508	208	784	318	466	933	390	542	786	424	361
Compensation of employees	3	4	- 1	2	5	- 3	1	3	- 2	2	2	0
Investment income (1)	714	504	210	782	313	469	932	387	544	784	422	361
CURRENT TRANSFERS	14	16	- 1	19	16	3	22	21	1	15	16	- 1
CURRENT ACCOUNT	2 819	2 774	46	2 980	2 831	149	3 339	3 259	80	2 566	3 308	- 742
CURRENT + CAPITAL ACCOUNT	:	:	:	:	:	:	:	:	:	:	:	:

* Source data, not harmonized

(1) Reinvested earnings are not included in investment income.

6.43.

Reporter: BLEU

Partner: Asian NICs of the second wave of industrialisation

(Mio ECU)

	1995*			1996*			1997*			1998*		
	Credit	Debit	Net	Credit	Debit	Net	Credit	Debit	Net	Credit	Debit	Net
GOODS	529	348	181	491	316	175	419	342	77	232	337	- 104
SERVICES	52	104	- 52	46	98	- 52	42	56	- 14	42	37	5
Transportation	10	23	- 13	8	25	- 17	10	16	- 6	8	4	4
Sea transport	6	9	- 2	6	9	- 3	6	3	3	0	0	0
Air transport	3	9	- 6	2	11	- 9	4	9	- 5	7	4	3
Other transportation	0	5	- 4	0	5	- 5	0	4	- 4	1	0	1
Travel	5	38	- 33	2	35	- 33	1	25	- 24	0	28	- 28
Other services	37	43	- 6	35	38	- 3	31	15	16	34	5	29
Communications services	2	1	1	1	1	0	0	0	0	0	0	0
Construction services	8	1	8	4	1	4	23	1	22	20	0	20
Insurance services	1	1	0	1	0	1	0	0	0	0	0	0
Financial services	19	19	0	12	16	- 4	2	9	- 7	11	2	9
Computer and information services	0	1	0	0	0	0	0	0	0	0	0	0
Royalties and licence fees	3	0	3	2	1	1	1	1	0	0	0	0
Other business services	4	20	- 15	14	17	- 3	5	2	3	3	2	1
Personal, cultural and recreational	0	0	0	0	0	0	0	0	0	0	0	0
Government services, n i e	0	2	- 2	0	2	- 2	0	2	- 2	0	1	- 1
Services not allocated	0	0	0	0	0	0	0	0	0	0	0	0
INCOME (1)	80	38	41	88	37	51	93	21	72	71	42	29
Compensation of employees	0	1	0	0	1	0	0	0	0	0	0	0
Investment income (1)	79	38	42	88	37	51	93	21	72	71	42	29
CURRENT TRANSFERS	6	11	- 5	7	12	- 5	2	13	- 11	2	4	- 2
CURRENT ACCOUNT	666	502	165	631	464	167	555	432	123	347	419	- 72
CURRENT + CAPITAL ACCOUNT	:	:	:	:	:	:	:	:	:	:	:	:

6.44.

Reporter: BLEU

Partner: Latin American NICs of the second wave of industrialisation

(Mio ECU)

	1995*			1996*			1997*			1998*		
	Credit	Debit	Net	Credit	Debit	Net	Credit	Debit	Net	Credit	Debit	Net
GOODS	417	348	69	504	520	- 16	625	658	- 33	629	701	- 72
SERVICES	102	76	26	95	74	21	104	92	13	128	116	12
Transportation	22	37	- 15	22	27	- 5	19	37	- 18	22	19	3
Sea transport	12	28	- 16	11	19	- 7	11	28	- 17	12	16	- 4
Air transport	8	7	0	9	6	2	8	9	- 1	7	3	4
Other transportation	2	1	1	2	2	0	0	0	0	3	0	3
Travel	3	11	- 8	3	18	- 15	2	17	- 15	6	38	- 32
Other services	78	28	50	70	30	40	84	38	46	100	60	41
Communications services	6	2	4	2	1	1	0	0	0	0	0	0
Construction services	1	4	- 4	5	3	2	1	1	0	15	12	3
Insurance services	3	1	1	2	1	1	0	0	0	0	0	0
Financial services	43	6	38	44	8	36	67	15	52	69	34	35
Computer and information services	1	0	1	1	0	1	0	0	0	2	0	2
Royalties and licence fees	2	0	1	1	1	0	0	0	0	0	0	0
Other business services	18	13	5	10	14	- 3	12	21	- 9	12	13	- 1
Personal, cultural and recreational	0	0	0	0	0	0	0	1	- 1	0	0	0
Government services, n i e	4	1	3	5	2	4	4	0	4	3	1	2
Services not allocated	0	0	0	0	0	0	0	0	0	0	0	0
INCOME (1)	613	154	459	579	88	491	633	157	476	755	200	555
Compensation of employees	1	1	0	0	3	- 2	0	0	0	0	0	0
Investment income (1)	613	153	460	579	86	493	633	157	476	755	200	555
CURRENT TRANSFERS	8	18	- 9	11	22	- 11	4	9	- 5	3	8	- 5
CURRENT ACCOUNT	1 140	595	545	1 188	704	484	1 366	916	451	1 514	1 025	490
CURRENT + CAPITAL ACCOUNT	:	:	:	:	:	:	:	:	:	:	:	:

* Source data, not harmonized

(1) Reinvested earnings are not included in investment income.

6.45.
Reporter: BLEU
Partner: Countries of the Association of South-East Asian Nations

(Mio ECU)

	1995*			1996*			1997*			1998*		
	Credit	Debit	Net	Credit	Debit	Net	Credit	Debit	Net	Credit	Debit	Net
GOODS	1 128	804	324	1 194	737	458	1 117	889	228	765	1 011	- 246
SERVICES	143	234	- 91	144	239	- 94	167	215	- 48	140	155	- 15
Transportation	44	78	- 34	47	80	- 33	54	75	- 21	39	45	- 6
Sea transport	35	35	1	39	35	3	45	31	14	23	18	5
Air transport	7	36	- 29	6	37	- 31	9	39	- 30	15	27	- 12
Other transportation	2	7	- 6	3	7	- 5	0	5	- 5	1	0	1
Travel	6	53	- 47	8	63	- 55	3	53	- 50	1	56	- 55
Other services	93	103	- 10	90	96	- 6	110	88	23	100	55	46
Communications services	5	3	2	2	5	- 3	0	1	- 1	0	1	- 1
Construction services	25	1	24	15	1	14	62	10	52	54	18	36
Insurance services	2	1	1	2	1	2	0	1	- 1	0	0	0
Financial services	36	35	2	27	31	- 4	29	45	- 16	28	16	12
Computer and information services	1	1	0	2	1	0	0	0	0	0	0	0
Royalties and licence fees	5	1	4	3	1	2	1	1	0	1	1	0
Other business services	18	57	- 39	37	50	- 13	19	28	- 9	18	18	0
Personal, cultural and recreational	0	0	0	0	1	- 1	0	0	0	0	0	0
Government services, n i e	0	4	- 3	0	4	- 3	0	2	- 2	0	1	- 1
Services not allocated	0	0	0	0	0	0	0	0	0	0	0	0
INCOME (1)	418	351	67	440	238	202	473	171	302	361	318	44
Compensation of employees	2	4	- 1	1	3	- 2	0	0	0	1	0	1
Investment income (1)	416	347	68	439	235	204	473	171	302	360	318	43
CURRENT TRANSFERS	13	17	- 4	14	21	- 8	10	26	- 16	6	22	- 16
CURRENT ACCOUNT	1 703	1 406	296	1 792	1 234	558	1 767	1 301	466	1 272	1 506	- 233
CURRENT + CAPITAL ACCOUNT	:	:	:	:	:	:	:	:	:	:	:	:

6.46.
Reporter: BLEU
Partner: Community of Independent states

(Mio ECU)

	1995*			1996*			1997*			1998*		
	Credit	Debit	Net	Credit	Debit	Net	Credit	Debit	Net	Credit	Debit	Net
GOODS	385	771	- 386	399	667	- 269	462	632	- 170	344	519	- 176
SERVICES	45	76	- 31	42	82	- 40	79	123	- 45	72	80	- 8
Transportation	8	40	- 32	7	37	- 30	0	33	- 33	5	34	- 29
Sea transport	7	20	- 13	6	22	- 16	0	23	- 23	5	22	- 17
Air transport	1	8	- 7	0	2	- 2	0	1	- 1	0	0	0
Other transportation	1	12	- 11	1	13	- 12	0	9	- 9	0	12	- 12
Travel	10	8	2	4	9	- 5	2	18	- 16	3	5	- 2
Other services	27	28	- 1	31	37	- 5	77	73	4	65	42	23
Communications services	5	2	3	6	3	3	8	1	7	7	0	7
Construction services	0	1	- 1	7	2	5	16	17	- 1	22	5	17
Insurance services	0	0	0	0	0	0	0	0	0	0	0	0
Financial services	6	1	5	8	1	7	18	4	14	22	3	19
Computer and information services	1	4	- 4	2	7	- 5	2	2	0	0	0	0
Royalties and licence fees	0	0	0	0	0	0	0	0	0	0	1	- 1
Other business services	12	18	- 6	6	22	- 16	31	47	- 16	8	32	- 24
Personal, cultural and recreational	0	0	0	0	0	0	0	0	0	0	0	0
Government services, n i e	2	1	1	2	1	1	2	2	0	6	1	5
Services not allocated	0	0	0	0	0	0	0	0	0	0	0	0
INCOME (1)	57	44	13	55	26	29	82	128	- 47	131	34	97
Compensation of employees	1	4	- 4	0	6	- 5	0	7	- 7	0	0	0
Investment income (1)	57	40	17	55	21	34	82	121	- 40	131	34	97
CURRENT TRANSFERS	2	3	0	3	7	- 4	3	6	- 3	4	4	0
CURRENT ACCOUNT	490	894	- 404	499	783	- 284	625	890	- 265	551	638	- 86
CURRENT + CAPITAL ACCOUNT	:	:	:	:	:	:	:	:	:	:	:	:

* Source data, not harmonized

(1) Reinvested earnings are not included in investment income.

6.47.

Reporter: BLEU

Partner: Countries of the South Cone common market

(Mio ECU)

	1995*			1996*			1997*			1998*		
	Credit	Debit	Net	Credit	Debit	Net	Credit	Debit	Net	Credit	Debit	Net
GOODS	285	228	57	309	238	71	416	264	152	438	345	93
SERVICES	91	63	28	80	48	32	101	65	36	126	66	61
Transportation	18	29	- 11	17	16	1	17	25	- 8	21	8	13
Sea transport	9	22	- 13	7	9	- 2	10	16	- 6	12	5	7
Air transport	8	7	0	8	6	2	7	9	- 2	7	3	4
Other transportation	2	0	1	1	0	1	0	0	0	2	0	2
Travel	2	7	- 5	3	8	- 5	2	5	- 3	8	1	7
Other services	71	27	44	61	25	36	82	35	47	97	57	41
Communications services	0	1	- 1	1	1	0	0	0	0	0	0	0
Construction services	10	4	6	6	3	3	5	1	4	25	11	14
Insurance services	2	0	2	1	0	1	0	0	0	0	0	0
Financial services	36	5	32	38	7	31	65	15	50	62	34	28
Computer and information services	1	0	0	1	0	0	0	0	0	0	0	0
Royalties and licence fees	1	0	1	0	0	0	0	0	0	0	0	0
Other business services	16	15	1	9	12	- 3	8	18	- 10	8	11	- 3
Personal, cultural and recreational	0	0	0	0	0	0	0	1	- 1	0	0	0
Government services, n i e	3	1	3	5	1	5	4	0	4	3	1	2
Services not allocated	0	0	0	0	0	0	0	0	0	0	0	0
INCOME (1)	414	133	281	414	83	331	438	116	321	552	155	397
Compensation of employees	1	1	- 1	2	3	- 1	0	0	0	0	0	0
Investment income (1)	413	132	281	412	80	332	438	116	321	552	155	397
CURRENT TRANSFERS	6	10	- 4	6	12	- 6	3	6	- 3	1	5	- 4
CURRENT ACCOUNT	795	433	362	809	381	427	957	451	507	1 117	570	547
CURRENT + CAPITAL ACCOUNT	:	:	:	:	:	:	:	:	:	:	:	:

* Source data, not harmonized

(1) Reinvested earnings are not included in investment income.

7.1.
Reporter: Denmark
Partner: World (including intra-EU flows)

(Mio ECU)

	1995*			1996*			1997**			1998**		
	Credit	Debit	Net	Credit	Debit	Net	Credit	Debit	Net	Credit	Debit	Net
GOODS	:	:	:	:	:	:	42 446	37 705	4 741	42 421	39 292	3 129
SERVICES	:	:	:	:	:	:	12 419	12 126	293	13 207	13 666	- 459
Transportation*	:	:	:	:	:	:	:	:	:	:	:	:
Sea transport	:	:	:	:	:	:	6 193	6 065	128	6 509	5 986	523
Air transport*	:	:	:	:	:	:	:	:	:	:	:	:
Other transportation*	:	:	:	:	:	:	:	:	:	:	:	:
Travel	:	:	:	:	:	:	2 809	3 712	- 903	2 907	4 093	- 1 187
Other services	:	:	:	:	:	:	:	:	:	:	:	:
Communications services*	:	:	:	:	:	:	:	:	:	:	:	:
Construction services*	:	:	:	:	:	:	:	:	:	:	:	:
Insurance services*	:	:	:	:	:	:	:	:	:	:	:	:
Financial services*	:	:	:	:	:	:	:	:	:	:	:	:
Computer and information services*	:	:	:	:	:	:	:	:	:	:	:	:
Royalties and licence fees*	:	:	:	:	:	:	:	:	:	:	:	:
Other business services*	:	:	:	:	:	:	:	:	:	:	:	:
Personal, cultural and recreational*	:	:	:	:	:	:	:	:	:	:	:	:
Government services, n.i.e.*	:	:	:	:	:	:	:	:	:	:	:	:
Services not allocated*	:	:	:	:	:	:	:	:	:	:	:	:
INCOME	:	:	:	:	:	:	16 550	19 567	- 3 017	16 199	19 495	- 3 296
Compensation of employees	:	:	:	:	:	:	753	327	427	744	312	432
Investment income	:	:	:	:	:	:	15 797	19 240	- 3 444	15 455	19 183	- 3 728
CURRENT TRANSFERS	:	:	:	:	:	:	3 177	4 385	- 1 208	3 105	4 449	- 1 345
CURRENT ACCOUNT	:	:	:	:	:	:	74 592	73 783	809	74 932	76 902	- 1 970
CURRENT + CAPITAL ACCOUNT	:	:	:	:	:	:	74 751	73 832	919	75 225	77 169	- 1 944

* Data are not published on request of Denmark Statistics

** Source data, not harmonized

8.1.

Reporter: Germany
Partner: World (including intra-EU flows)

(Mio ECU)

	1995			1996			1997			1998		
	Credit	Debit	Net	Credit	Debit	Net	Credit	Debit	Net	Credit	Debit	Net
GOODS	400 191	350 462	49 728	411 899	355 655	56 244	450 974	387 278	63 696	483 473	413 562	69 911
SERVICES	62 554	97 221	-34 667	67 004	101 681	-34 676	72 289	108 807	-36 517	74 370	112 813	-38 442
Transportation	14 944	18 787	-3 843	15 601	19 731	-4 130	16 871	21 048	-4 176	18 090	21 959	-3 870
Sea transport	4 719	5 808	-1 089	5 084	6 387	-1 303	5 488	6 861	-1 373	5 777	6 728	-951
Air transport	7 221	6 229	992	7 472	6 307	1 165	8 064	6 612	1 451	8 813	6 736	2 077
Other transportation	3 004	6 750	-3 746	3 045	7 037	-3 992	3 320	7 575	-4 255	3 500	8 496	-4 996
Travel	13 664	39 839	-26 175	13 749	40 209	-26 460	14 555	40 885	-26 330	14 676	41 930	-27 254
Other services	33 945	38 595	-4 650	37 654	41 740	-4 087	40 863	46 874	-6 011	41 605	48 923	-7 318
Communications services	1 562	2 263	-701	1 596	2 121	-526	1 703	2 590	-887	1 578	2 573	-994
Construction services	4 005	4 515	-510	3 945	4 582	-636	4 384	5 425	-1 041	3 902	5 446	-1 543
Insurance services	952	1 134	-181	2 153	1 852	301	1 599	1 665	-66	717	1 627	-911
Financial services	1 858	431	1 428	2 193	804	1 389	2 407	1 231	1 176	2 932	1 377	1 555
Computer and information services	1 074	1 501	-427	1 256	1 875	-619	1 897	2 696	-799	2 510	3 127	-618
Royalties and licence fees	2 395	4 541	-2 145	2 661	4 637	-1 976	2 839	4 165	-1 326	2 905	4 367	-1 462
Other business services	16 856	21 260	-4 404	18 844	22 475	-3 631	21 321	25 633	-4 311	22 906	27 104	-4 199
Personal, cultural and recreational	142	1 505	-1 363	114	2 010	-1 896	129	2 264	-2 135	112	2 088	-1 976
Government services, n.i.e.	5 100	1 446	3 655	4 892	1 384	3 508	4 583	1 206	3 377	4 043	1 213	2 830
Services not allocated	0	0	0	0	0	0	0	0	0	0	0	0
INCOME	64 914	64 738	177	64 992	64 108	884	70 853	72 392	-1 538	70 685	78 872	-8 188
Compensation of employees	3 444	4 201	-756	3 413	4 345	-932	3 347	4 245	-898	3 361	4 286	-925
Investment income	61 470	60 537	933	61 579	59 763	1 816	67 507	68 147	-640	67 324	74 586	-7 263
CURRENT TRANSFERS	12 978	42 710	-29 732	14 019	40 894	-26 875	14 349	41 228	-26 879	14 474	41 516	-27 042
CURRENT ACCOUNT	540 637	555 131	-14 494	557 913	562 336	-4 423	608 466	609 704	-1 239	643 001	646 763	-3 762
CURRENT + CAPITAL ACCOUNT	541 924	558 470	-16 545	560 080	566 222	-6 142	610 974	612 187	-1 213	645 961	649 066	-3 105

8.2.

Reporter: Germany
Partner: extra-EU-15

(Mio ECU)

	1995			1996			1997			1998		
	Credit	Debit	Net	Credit	Debit	Net	Credit	Debit	Net	Credit	Debit	Net
GOODS (1)	165 760	151 414	14 346	174 491	153 324	21 167	200 135	171 783	28 352	209 571	166 940	42 631
SERVICES	30 286	42 501	-12 215	32 928	45 077	-12 148	36 717	48 562	-11 845	36 376	50 649	-14 273
Transportation	8 001	8 730	-728	8 410	9 115	-705	9 431	9 287	145	10 124	10 194	-71
Sea transport	2 645	3 181	-535	2 853	3 402	-550	3 138	3 058	80	3 216	3 781	-566
Air transport	4 298	3 429	868	4 457	3 458	998	4 967	3 564	1 403	5 508	3 397	2 110
Other transportation	1 058	2 119	-1 061	1 101	2 254	-1 153	1 326	2 664	-1 338	1 401	3 016	-1 615
Travel	4 588	12 874	-8 287	4 721	12 994	-8 273	5 399	13 773	-8 375	5 303	13 710	-8 407
Other services	17 698	20 897	-3 199	19 797	22 968	-3 171	21 887	25 503	-3 616	20 949	26 745	-5 796
Communications services	767	1 231	-464	699	975	-276	783	1 231	-448	731	1 253	-523
Construction services	3 110	2 525	585	2 725	2 627	97	3 083	3 138	-54	2 446	3 093	-646
Insurance services	358	580	-222	1 502	955	547	957	858	98	113	865	-753
Financial services	674	140	533	887	256	632	1 074	501	573	1 073	434	638
Computer and information services	444	728	-284	611	943	-331	937	1 356	-419	1 314	1 605	-290
Royalties and licence fees	1 314	3 001	-1 687	1 642	3 451	-1 809	1 677	2 846	-1 169	1 840	2 968	-1 127
Other business services	7 493	10 819	-3 326	8 380	11 691	-3 311	10 013	13 519	-3 505	10 704	14 592	-3 888
Personal, cultural and recreational	41	910	-869	27	1 142	-1 114	31	1 324	-1 293	52	1 239	-1 187
Government services, n.i.e.	3 496	961	2 535	3 324	929	2 395	3 331	729	2 602	2 676	696	1 981
Services not allocated	0	0	0	0	0	0	0	0	0	0	0	0
INCOME	26 439	23 516	2 923	27 866	20 505	7 361	29 165	24 000	5 164	29 088	26 815	2 274
Compensation of employees	2 546	1 733	813	2 492	1 835	657	2 465	1 813	652	2 358	1 844	513
Investment income	23 893	21 783	2 110	25 374	18 670	6 704	26 700	22 188	4 512	26 731	24 970	1 760
CURRENT TRANSFERS	2 789	13 139	-10 350	2 980	12 238	-9 257	2 730	11 959	-9 229	3 302	11 789	-8 487
CURRENT ACCOUNT	225 274	230 570	-5 296	238 266	231 144	7 122	268 747	256 305	12 443	278 338	256 194	22 144
CURRENT + CAPITAL ACCOUNT	225 284	233 732	-8 449	238 274	233 608	4 666	268 759	258 617	10 142	278 655	258 334	20 321

(1) Intra-EU imports of goods are allocated geographically according to country of origin until 1997, and according to country of consignment from 1998 onwards. This leads to bilateral trade figures which are different from Germany national publication based on country of origin.

8.3.
Reporter: Germany
Partner: intra-EU-15

(Mio ECU)

	1995			1996			1997			1998		
	Credit	Debit	Net	Credit	Debit	Net	Credit	Debit	Net	Credit	Debit	Net
GOODS (1)	233 395	198 712	34 683	236 230	201 883	34 348	249 576	214 409	35 168	272 729	246 098	26 632
SERVICES	32 116	54 684	-22 568	34 016	56 574	-22 559	35 561	60 239	-24 678	38 010	61 899	-23 890
Transportation	6 940	10 057	-3 118	7 191	10 616	-3 425	7 440	11 765	-4 325	7 991	11 508	-3 517
Sea transport	2 070	2 627	-557	2 232	2 985	-753	2 350	3 803	-1 453	2 562	2 946	-385
Air transport	2 923	2 799	124	3 015	2 848	168	3 096	3 051	45	3 305	3 035	270
Other transportation	1 946	4 631	-2 685	1 944	4 783	-2 839	1 994	4 910	-2 917	2 125	5 526	-3 401
Travel	9 043	26 934	-17 890	8 995	27 187	-18 191	9 148	27 104	-17 956	9 366	28 214	-18 848
Other services	16 133	17 692	-1 559	17 829	18 772	-943	18 974	21 370	-2 396	20 652	22 176	-1 524
Communications services	795	1 032	-237	897	1 146	-249	920	1 358	-438	848	1 319	-472
Construction services	896	1 990	-1 095	1 221	1 954	-734	1 301	2 287	-987	1 456	2 353	-897
Insurance services	594	553	41	651	898	-247	641	806	-164	604	762	-158
Financial services	1 185	290	894	1 305	548	757	1 332	729	603	1 859	943	916
Computer and information services	630	771	-141	645	932	-287	961	1 340	-380	1 195	1 522	-327
Royalties and licence fees	1 081	1 539	-458	1 020	1 186	-167	1 162	1 318	-157	1 064	1 400	-335
Other business services	9 306	10 438	-1 131	10 437	10 784	-347	11 307	12 113	-806	12 200	12 512	-311
Personal, cultural and recreational	101	595	-494	86	868	-782	99	940	-841	59	849	-789
Government services, n.i.e.	1 546	484	1 062	1 568	455	1 113	1 252	476	775	1 367	517	849
Services not allocated	0	0	0	0	0	0	0	0	0	0	0	0
INCOME	38 474	41 219	-2 745	37 122	43 602	-6 480	40 162	48 798	-8 636	40 174	52 056	-11 883
Compensation of employees	898	2 468	-1 570	921	2 510	-1 589	881	2 431	-1 550	1 003	2 441	-1 438
Investment income	37 576	38 751	-1 175	36 200	41 092	-4 892	39 281	46 366	-7 086	39 171	49 615	-10 445
CURRENT TRANSFERS	10 188	29 336	-19 149	11 037	28 575	-17 538	11 616	29 184	-17 568	11 335	29 788	-18 453
CURRENT ACCOUNT	314 173	323 951	-9 778	318 404	330 634	-12 230	336 916	352 630	-15 714	362 248	389 842	-27 594
CURRENT + CAPITAL ACCOUNT	315 450	324 061	-8 611	320 563	332 022	-11 459	339 413	352 753	-13 340	364 891	389 948	-25 057

8.4.
Reporter: Germany
Partner: EFTA

(Mio ECU)

	1995			1996			1997			1998		
	Credit	Debit	Net	Credit	Debit	Net	Credit	Debit	Net	Credit	Debit	Net
GOODS (1)	24 645	20 213	4 432	23 499	20 237	3 262	24 298	21 708	2 590	26 522	22 439	4 083
SERVICES	4 731	8 068	-3 337	5 008	8 736	-3 728	4 911	8 383	-3 472	5 597	8 778	-3 181
Transportation	884	975	-91	832	1 018	-166	893	818	75	1 004	1 118	-114
Sea transport	275	545	-271	230	549	-270	302	276	26	318	566	-248
Air transport	360	244	116	351	283	68	336	318	18	371	325	47
Other transportation	249	185	64	222	186	36	256	224	31	315	228	87
Travel	1 864	2 942	-1 078	1 821	2 890	-1 069	1 927	2 855	-928	1 983	2 942	-959
Other services	1 983	4 152	-2 169	2 334	4 827	-2 493	2 090	4 710	-2 620	2 611	4 717	-2 107
Communications services	90	83	7	119	96	23	118	113	5	90	136	-46
Construction services	188	225	-37	128	233	-105	113	223	-110	121	236	-115
Insurance services	67	441	-374	361	731	-370	-185	572	-757	160	555	-395
Financial services	65	41	24	65	65	-1	79	97	-18	112	96	16
Computer and information services	138	165	-27	189	241	-53	303	313	-10	320	363	-42
Royalties and licence fees	192	480	-288	98	738	-640	90	416	-326	134	465	-331
Other business services	1 211	2 377	-1 165	1 350	2 375	-1 025	1 547	2 680	-1 133	1 655	2 674	-1 019
Personal, cultural and recreational	22	303	-281	15	323	-307	19	274	-256	14	172	-158
Government services, n.i.e.	8	36	-28	9	25	-16	7	22	-16	4	20	-16
Services not allocated	0	0	0	0	0	0	0	0	0	0	0	0
INCOME	3 436	7 184	-3 748	3 626	6 019	-2 393	3 558	6 269	-2 711	3 768	6 444	-2 677
Compensation of employees	1 302	21	1 281	1 318	22	1 296	1 215	22	1 193	1 220	23	1 197
Investment income	2 134	7 163	-5 029	2 308	5 997	-3 689	2 343	6 247	-3 904	2 548	6 422	-3 873
CURRENT TRANSFERS	786	1 445	-660	797	1 425	-629	724	1 412	-687	893	1 404	-511
CURRENT ACCOUNT	33 597	36 910	-3 313	32 930	36 418	-3 488	33 491	37 772	-4 280	36 781	39 066	-2 285
CURRENT + CAPITAL ACCOUNT	:	:	:	:	:	:	:	:	:	:	:	:

(1) Intra-EU imports of goods are allocated geographically according to country of origin until 1997, and according to country of consignment from 1998 onwards. This leads to bilateral trade figures which are different from Germany national publication based on country of origin.

8.5.

Reporter: Germany

Partner: Other European Countries

(Mio ECU)

	1995			1996			1997			1998		
	Credit	Debit	Net	Credit	Debit	Net	Credit	Debit	Net	Credit	Debit	Net
GOODS (1)	38 372	34 420	3 951	44 282	35 989	8 293	54 934	42 002	12 933	59 980	45 946	14 035
SERVICES	3 831	6 835	-3 004	4 150	7 415	-3 265	4 775	7 937	-3 162	4 842	8 504	-3 662
Transportation	830	1 889	-1 059	989	1 992	-1 002	1 101	1 885	- 784	1 215	2 259	-1 044
Sea transport	171	485	- 314	195	529	- 334	224	339	- 114	264	628	- 365
Air transport	394	491	- 97	509	522	- 13	547	559	- 13	597	552	46
Other transportation	265	914	- 649	284	940	- 655	330	987	- 657	354	1 079	- 725
Travel	754	2 458	-1 704	871	2 694	-1 823	1 163	2 878	-1 716	1 086	3 003	-1 918
Other services	2 248	2 489	- 241	2 290	2 730	- 440	2 512	3 173	- 661	2 541	3 241	- 700
Communications services	168	324	- 156	159	293	- 135	252	454	- 202	221	448	- 226
Construction services	747	632	114	604	589	15	549	676	- 127	373	545	- 172
Insurance services	47	13	34	59	14	45	36	23	13	19	22	- 3
Financial services	61	3	58	89	7	82	182	8	175	177	10	168
Computer and information services	38	58	- 19	49	78	- 28	69	93	- 24	104	102	2
Royalties and licence fees	137	24	113	126	26	101	160	24	136	173	33	140
Other business services	994	1 272	- 278	1 161	1 549	- 388	1 223	1 738	- 515	1 433	1 944	- 511
Personal, cultural and recreational	3	17	- 13	2	17	- 15	3	31	- 27	5	30	- 26
Government services, n.i.e.	52	145	- 93	40	158	- 118	37	126	- 90	36	107	- 72
Services not allocated	0	0	0	0	0	0	0	0	0	0	0	0
INCOME	3 380	2 342	1 038	3 093	2 589	504	3 658	2 741	917	3 280	3 019	261
Compensation of employees	7	1 709	-1 702	12	1 810	-1 799	10	1 790	-1 780	10	1 822	-1 811
Investment income	3 373	633	2 740	3 081	779	2 303	3 647	951	2 697	3 270	1 197	2 072
CURRENT TRANSFERS	770	5 446	-4 677	803	4 550	-3 747	800	4 251	-3 451	812	4 070	-3 258
CURRENT ACCOUNT	46 354	49 044	-2 691	52 329	50 544	1 785	64 167	56 930	7 236	68 914	61 538	7 376
CURRENT + CAPITAL ACCOUNT	:	:	:	:	:	:	:	:	:	:	:	:

8.6.

Reporter: Germany

Partner: Czech Republic

(Mio ECU)

	1995			1996			1997			1998		
	Credit	Debit	Net	Credit	Debit	Net	Credit	Debit	Net	Credit	Debit	Net
GOODS (1)	6 459	5 561	899	7 379	5 886	1 494	8 465	6 931	1 534	9 493	8 567	925
SERVICES	497	615	- 118	583	687	- 103	632	751	- 119	607	793	- 186
Transportation	121	114	7	128	102	26	122	104	18	135	101	34
Sea transport	4	2	2	4	1	3	7	2	5	7	4	3
Air transport	38	24	14	40	16	25	23	16	8	29	21	8
Other transportation	80	89	- 9	84	85	- 1	92	86	6	99	76	23
Travel	126	242	- 116	132	277	- 144	138	301	- 162	131	330	- 199
Other services	250	259	- 9	324	308	16	371	347	24	342	363	- 21
Communications services	19	25	- 6	16	16	- 1	20	26	- 6	20	26	- 6
Construction services	33	50	- 17	72	68	4	92	79	13	41	61	- 20
Insurance services	17	1	17	17	1	17	8	1	7	7	0	7
Financial services	3	1	2	3	1	2	3	2	1	4	2	2
Computer and information services	10	11	- 1	16	14	2	15	14	2	17	17	1
Royalties and licence fees	10	2	8	10	3	7	35	3	32	25	3	22
Other business services	156	161	- 5	189	197	- 8	196	213	- 17	225	242	- 16
Personal, cultural and recreational	1	3	- 2	0	3	- 3	0	4	- 4	1	8	- 7
Government services, n.i.e.	2	6	- 4	2	6	- 4	2	6	- 4	3	5	- 3
Services not allocated	0	0	0	0	0	0	0	0	0	0	0	0
INCOME	226	442	- 216	- 78	373	- 451	187	288	- 101	200	264	- 63
Compensation of employees	1	410	- 409	1	324	- 323	1	223	- 223	1	198	- 197
Investment income	226	33	193	- 79	49	- 128	186	64	122	200	66	134
CURRENT TRANSFERS	207	128	80	169	121	48	125	143	- 18	118	131	- 13
CURRENT ACCOUNT	7 389	6 745	644	8 054	7 067	987	9 408	8 114	1 295	10 418	9 755	663
CURRENT + CAPITAL ACCOUNT	:	:	:	:	:	:	:	:	:	:	:	:

(1) Intra-EU imports of goods are allocated geographically according to country of origin until 1997, and according to country of consignment from 1998 onwards. This leads to bilateral trade figures which are different from Germany national publication based on country of origin.

8.7.
Reporter: Germany
Partner: Hungary

(Mio ECU)

	1995			1996			1997			1998		
	Credit	Debit	Net	Credit	Debit	Net	Credit	Debit	Net	Credit	Debit	Net
GOODS (1)	3 787	3 611	176	4 401	4 053	348	5 990	5 405	585	7 804	6 980	824
SERVICES	257	455	- 199	279	596	- 317	338	644	- 306	429	643	- 215
Transportation	67	34	33	73	55	18	68	67	1	93	54	40
Sea transport	3	1	2	4	1	3	5	1	4	18	2	17
Air transport	45	20	25	47	38	9	38	36	2	44	29	15
Other transportation	20	13	6	23	16	6	25	30	- 5	31	23	8
Travel	18	206	- 188	18	267	- 249	24	303	- 279	25	312	- 287
Other services	172	216	- 44	188	273	- 85	245	275	- 30	310	277	33
Communications services	22	22	- 1	8	11	- 3	19	24	- 5	18	23	- 5
Construction services	11	45	- 35	16	64	- 49	22	68	- 46	53	52	2
Insurance services	5	0	5	8	0	8	8	2	7	5	2	4
Financial services	15	0	15	9	2	8	4	1	3	22	1	21
Computer and information services	12	11	1	5	16	- 12	12	22	- 10	20	26	- 6
Royalties and licence fees	25	4	21	18	4	15	37	4	33	51	4	47
Other business services	79	123	- 44	122	168	- 46	139	144	- 5	138	160	- 23
Personal, cultural and recreational	0	3	- 3	0	3	- 3	2	4	- 3	1	4	- 3
Government services, n.i.e.	3	7	- 5	2	6	- 5	2	6	- 4	2	6	- 4
Services not allocated	0	0	0	0	0	0	0	0	0	0	0	0
INCOME	661	43	618	600	41	559	500	44	456	287	47	240
Compensation of employees	1	19	- 18	1	21	- 21	1	24	- 23	1	22	- 21
Investment income	660	24	636	599	19	580	500	20	480	286	25	261
CURRENT TRANSFERS	12	92	- 80	17	101	- 84	18	93	- 75	18	95	- 77
CURRENT ACCOUNT	4 716	4 201	514	5 297	4 791	505	6 846	6 187	659	8 538	7 765	773
CURRENT + CAPITAL ACCOUNT	:	:	:	:	:	:	:	:	:	:	:	:

8.8.
Reporter: Germany
Partner: Poland

(Mio ECU)

	1995			1996			1997			1998		
	Credit	Debit	Net	Credit	Debit	Net	Credit	Debit	Net	Credit	Debit	Net
GOODS (1)	6 901	6 362	538	8 730	6 177	2 603	10 767	7 045	3 722	12 467	7 933	4 534
SERVICES	673	1 203	- 530	836	1 285	- 449	919	1 380	- 460	1 018	1 592	- 573
Transportation	150	521	- 371	154	550	- 395	183	518	- 335	203	638	- 435
Sea transport	41	83	- 42	30	83	- 53	34	25	8	40	88	- 49
Air transport	43	15	28	50	18	32	59	21	38	71	30	41
Other transportation	67	423	- 357	74	449	- 374	90	471	- 381	92	520	- 428
Travel	236	268	- 33	295	281	14	347	323	24	401	397	4
Other services	288	413	- 125	386	454	- 67	389	539	- 149	415	556	- 141
Communications services	31	52	- 21	35	63	- 28	55	83	- 27	49	80	- 31
Construction services	42	127	- 85	105	126	- 21	63	167	- 104	44	153	- 109
Insurance services	4	2	2	5	2	3	- 3	3	- 6	- 17	4	- 21
Financial services	3	0	3	8	1	8	6	1	6	5	1	4
Computer and information services	3	8	- 5	9	12	- 2	9	13	- 4	20	14	6
Royalties and licence fees	56	4	52	49	5	44	47	3	44	56	4	52
Other business services	121	199	- 77	169	229	- 61	202	248	- 46	249	279	- 30
Personal, cultural and recreational	1	5	- 4	1	2	- 1	1	6	- 5	2	4	- 2
Government services, n.i.e.	28	16	12	7	15	- 8	9	15	- 6	8	18	- 10
Services not allocated	0	0	0	0	0	0	0	0	0	0	0	0
INCOME	270	1 319	- 1 049	193	1 546	- 1 353	322	1 609	- 1 287	352	1 775	- 1 422
Compensation of employees	2	1 187	- 1 185	2	1 356	- 1 354	3	1 423	- 1 420	2	1 485	- 1 483
Investment income	268	132	136	192	190	2	320	186	133	350	290	60
CURRENT TRANSFERS	443	227	216	523	200	323	539	238	301	549	228	321
CURRENT ACCOUNT	8 287	9 111	- 823	10 332	9 208	1 124	12 547	10 271	2 276	14 387	11 527	2 859
CURRENT + CAPITAL ACCOUNT	:	:	:	:	:	:	:	:	:	:	:	:

(1) Intra-EU imports of goods are allocated geographically according to country of origin until 1997, and according to country of consignment from 1998 onwards. This leads to bilateral trade figures which are different from Germany national publication based on country of origin.

8.9.

Reporter: Germany

Partner: Russia

(Mio ECU)

	1995			1996			1997			1998		
	Credit	Debit	Net	Credit	Debit	Net	Credit	Debit	Net	Credit	Debit	Net
GOODS (1)	5 815	6 868	-1 053	6 335	7 641	-1 306	8 832	8 307	525	7 621	6 686	935
SERVICES	1 157	1 366	- 209	990	1 377	- 387	1 045	1 084	- 39	806	1 343	- 537
Transportation	93	375	- 282	136	369	- 233	179	131	48	180	373	- 193
Sea transport	22	255	- 233	18	253	- 235	26	13	13	20	265	- 245
Air transport	38	71	- 33	86	69	17	109	66	44	114	63	51
Other transportation	33	49	- 16	32	47	- 15	43	52	- 9	45	45	1
Travel	208	351	- 144	220	360	- 139	311	267	44	214	274	- 60
Other services	857	639	218	635	648	- 14	556	685	- 129	411	696	- 285
Communications services	18	32	- 14	21	41	- 19	18	49	- 32	19	58	- 39
Construction services	515	254	261	312	161	151	237	136	101	74	78	- 4
Insurance services	2	11	- 9	3	12	- 9	3	12	- 10	- 3	14	- 17
Financial services	8	1	7	17	1	16	59	1	58	62	4	59
Computer and information services	4	11	- 7	10	15	- 5	16	22	- 6	22	17	5
Royalties and licence fees	2	3	- 1	8	4	4	7	4	3	3	4	- 1
Other business services	302	296	6	255	381	- 126	210	426	- 216	228	489	- 261
Personal, cultural and recreational	1	2	- 1	0	3	- 3	0	3	- 3	0	5	- 5
Government services, n.i.e.	5	30	- 25	9	31	- 22	8	32	- 24	7	28	- 22
Services not allocated	0	0	0	0	0	0	0	0	0	0	0	0
INCOME	1 292	27	1 265	1 275	40	1 234	1 714	177	1 537	1 417	218	1 198
Compensation of employees	1	0	1	3	0	3	2	0	2	2	0	2
Investment income	1 291	27	1 264	1 272	40	1 232	1 711	177	1 535	1 415	218	1 196
CURRENT TRANSFERS	23	967	- 943	12	523	- 511	12	306	- 294	29	214	- 185
CURRENT ACCOUNT	8 288	9 227	- 939	8 612	9 580	- 968	11 603	9 873	1 729	9 872	8 462	1 411
CURRENT + CAPITAL ACCOUNT	:	:	:	:	:	:	:	:	:	:	:	:

8.10.

Reporter: Germany

Partner: Turkey

(Mio ECU)

	1995			1996			1997			1998		
	Credit	Debit	Net	Credit	Debit	Net	Credit	Debit	Net	Credit	Debit	Net
GOODS (1)	4 889	4 209	680	6 023	4 379	1 645	7 023	5 006	2 016	6 915	5 243	1 672
SERVICES	430	1 508	- 1 078	561	1 612	- 1 051	677	1 943	- 1 266	706	1 837	- 1 130
Transportation	159	283	- 124	187	310	- 123	211	354	- 143	222	354	- 132
Sea transport	15	13	3	25	17	8	29	27	2	36	26	10
Air transport	128	262	- 134	141	278	- 137	159	304	- 146	163	300	- 137
Other transportation	15	9	6	21	15	7	23	22	2	24	29	- 5
Travel	41	822	- 782	52	920	- 868	60	1 045	- 985	59	972	- 913
Other services	231	402	- 171	322	382	- 60	405	544	- 139	425	510	- 86
Communications services	32	85	- 53	29	63	- 35	69	137	- 68	52	114	- 62
Construction services	26	54	- 29	37	58	- 21	33	110	- 77	48	80	- 32
Insurance services	1	0	1	9	- 1	9	- 7	0	- 7	4	0	4
Financial services	23	1	22	42	1	41	77	2	75	51	2	49
Computer and information services	2	5	- 3	4	5	- 2	7	5	2	6	6	0
Royalties and licence fees	18	4	14	18	1	18	12	2	10	15	1	14
Other business services	125	205	- 80	178	207	- 29	213	260	- 47	248	292	- 44
Personal, cultural and recreational	1	1	0	0	1	- 1	0	1	- 1	0	1	- 1
Government services, n.i.e.	4	47	- 43	5	47	- 42	2	29	- 27	2	16	- 14
Services not allocated	0	0	0	0	0	0	0	0	0	0	0	0
INCOME	588	232	355	439	240	200	462	252	210	509	334	175
Compensation of employees	1	0	1	1	0	1	1	0	1	1	0	1
Investment income	587	232	355	438	240	198	461	252	209	509	334	175
CURRENT TRANSFERS	6	3 030	- 3 023	6	2 681	- 2 675	16	2 498	- 2 482	8	2 407	- 2 400
CURRENT ACCOUNT	5 913	8 979	- 3 066	7 029	8 911	- 1 882	8 178	9 700	- 1 522	8 139	9 821	- 1 682
CURRENT + CAPITAL ACCOUNT	:	:	:	:	:	:	:	:	:	:	:	:

(1) Intra-EU imports of goods are allocated geographically according to country of origin until 1997, and according to country of consignment from 1998 onwards. This leads to bilateral trade figures which are different from Germany national publication based on country of origin.

8.11.
Reporter: Germany
Partner: Africa

(Mio ECU)

	1995			1996			1997			1998		
	Credit	Debit	Net	Credit	Debit	Net	Credit	Debit	Net	Credit	Debit	Net
GOODS (1)	8 494	6 927	1 567	8 111	7 485	626	9 015	7 911	1 104	9 601	6 773	2 829
SERVICES	2 118	3 242	-1 123	1 964	3 295	-1 331	2 048	3 733	-1 685	1 919	3 495	-1 576
Transportation	398	531	-133	428	529	-102	441	579	-138	480	520	-40
Sea transport	117	97	20	124	101	24	104	136	-32	119	132	-12
Air transport	246	318	-72	262	302	-40	284	312	-28	302	258	44
Other transportation	34	116	-82	42	127	-85	53	131	-78	58	130	-72
Travel	136	1 795	-1 659	122	1 764	-1 642	134	1 997	-1 863	129	1 915	-1 786
Other services	1 586	915	670	1 414	1 001	413	1 473	1 157	316	1 310	1 061	248
Communications services	49	62	-13	28	68	-39	30	71	-41	33	61	-28
Construction services	999	257	742	732	383	348	817	490	327	583	430	153
Insurance services	-13	1	-13	18	1	17	-6	1	-7	-8	1	-9
Financial services	18	2	16	25	2	23	16	3	13	19	4	15
Computer and information services	12	15	-4	15	21	-6	17	20	-3	28	20	8
Royalties and licence fees	40	2	38	48	2	46	46	3	43	31	2	29
Other business services	442	490	-49	513	437	76	516	490	26	582	469	113
Personal, cultural and recreational	0	3	-3	0	4	-4	0	6	-6	1	5	-5
Government services, n.i.e.	39	84	-44	36	83	-47	37	74	-37	41	69	-28
Services not allocated	0	0	0	0	0	0	0	0	0	0	0	0
INCOME	1 210	276	933	957	218	739	1 044	317	727	1 054	386	668
Compensation of employees	9	1	9	10	1	10	10	0	10	12	0	12
Investment income	1 201	276	925	947	217	730	1 033	317	717	1 042	386	656
CURRENT TRANSFERS	45	553	-509	32	550	-518	40	554	-515	41	550	-509
CURRENT ACCOUNT	11 867	10 998	869	11 064	11 547	-483	12 147	12 516	-369	12 615	11 203	1 411
CURRENT + CAPITAL ACCOUNT	:	:	:	:	:	:	:	:	:	:	:	:

8.12.
Reporter: Germany
Partner: North African Countries

(Mio ECU)

	1995			1996			1997			1998		
	Credit	Debit	Net	Credit	Debit	Net	Credit	Debit	Net	Credit	Debit	Net
GOODS (1)	3 350	3 326	23	3 407	3 745	-338	3 908	3 678	230	4 313	3 184	1 129
SERVICES	404	1 740	-1 336	505	1 701	-1 196	594	2 011	-1 417	579	1 918	-1 339
Transportation	124	206	-82	128	211	-83	142	225	-83	148	196	-47
Sea transport	36	34	2	31	48	-17	27	49	-22	28	57	-29
Air transport	74	165	-91	80	152	-72	94	167	-73	99	130	-31
Other transportation	14	6	7	16	10	5	21	9	12	22	8	14
Travel	31	1 284	-1 253	34	1 231	-1 198	42	1 474	-1 432	36	1 418	-1 382
Other services	249	250	-1	344	259	85	411	313	99	395	304	91
Communications services	9	23	-14	14	37	-23	12	33	-20	11	26	-15
Construction services	120	60	59	151	58	93	227	105	122	165	100	64
Insurance services	7	0	7	5	0	5	4	1	4	4	-1	4
Financial services	5	2	3	5	1	4	7	2	5	7	2	5
Computer and information services	0	5	-5	3	6	-3	1	5	-5	1	6	-6
Royalties and licence fees	4	1	3	6	1	5	6	2	4	9	1	9
Other business services	99	138	-39	153	136	18	149	147	2	195	153	42
Personal, cultural and recreational	0	1	-1	0	1	-1	0	1	-1	0	1	-1
Government services, n.i.e.	6	21	-15	7	20	-13	6	18	-12	5	16	-11
Services not allocated	0	0	0	0	0	0	0	0	0	0	0	0
INCOME	360	139	221	414	149	264	367	207	160	342	274	68
Compensation of employees	1	0	1	2	0	2	2	0	2	2	0	2
Investment income	359	139	220	412	149	262	364	207	158	341	274	67
CURRENT TRANSFERS	7	131	-124	7	136	-128	7	166	-159	7	145	-138
CURRENT ACCOUNT	4 122	5 337	-1 215	4 334	5 731	-1 397	4 876	6 062	-1 187	5 240	5 520	-280
CURRENT + CAPITAL ACCOUNT	:	:	:	:	:	:	:	:	:	:	:	:

(1) Intra-EU imports of goods are allocated geographically according to country of origin until 1997, and according to country of consignment from 1998 onwards. This leads to bilateral trade figures which are different from Germany national publication based on country of origin.

8.13.

Reporter: Germany

Partner: Morocco

(Mio ECU)

	1995			1996			1997			1998		
	Credit	Debit	Net	Credit	Debit	Net	Credit	Debit	Net	Credit	Debit	Net
GOODS (1)	591	494	97	548	487	61	546	455	91	553	412	141
SERVICES	54	254	- 200	49	227	- 178	53	243	- 190	46	236	- 190
Transportation	20	28	- 8	18	22	- 4	18	13	5	19	16	3
Sea transport	8	2	6	7	2	6	7	2	5	8	3	6
Air transport	9	25	- 15	8	20	- 12	9	11	- 2	9	12	- 4
Other transportation	3	1	2	2	1	2	2	1	1	2	1	1
Travel	3	189	- 186	3	171	- 169	2	193	- 191	2	190	- 189
Other services	33	37	- 5	29	34	- 5	32	36	- 4	25	29	- 4
Communications services	2	4	- 3	3	6	- 3	2	6	- 4	2	9	- 7
Construction services	10	7	2	4	6	- 2	10	8	3	2	2	0
Insurance services	2	0	2	2	0	2	1	- 1	2	1	- 1	2
Financial services	1	0	1	1	0	1	1	0	1	3	0	3
Computer and information services	0	1	- 1	0	1	- 1	0	1	- 1	0	1	- 1
Royalties and licence fees	0	0	0	1	0	1	3	0	3	1	0	1
Other business services	16	20	- 4	17	17	1	14	19	- 5	15	14	1
Personal, cultural and recreational	0	0	0	0	0	0	0	0	0	0	1	- 1
Government services, n.i.e.	3	5	- 2	2	4	- 2	2	4	- 2	2	4	- 2
Services not allocated	0	0	0	0	0	0	0	0	0	0	0	0
INCOME	25	19	5	28	17	12	23	21	2	28	18	10
Compensation of employees	1	0	1	1	0	1	1	0	1	1	0	1
Investment income	23	19	4	28	17	11	22	21	1	27	18	9
CURRENT TRANSFERS	3	65	- 62	2	66	- 64	2	74	- 72	1	77	- 76
CURRENT ACCOUNT	672	833	- 160	627	796	- 169	623	793	- 170	628	742	- 114
CURRENT + CAPITAL ACCOUNT	:	:	:	:	:	:	:	:	:	:	:	:

8.14.

Reporter: Germany

Partner: Other African Countries

(Mio ECU)

	1995			1996			1997			1998		
	Credit	Debit	Net	Credit	Debit	Net	Credit	Debit	Net	Credit	Debit	Net
GOODS (1)	5 144	3 600	1 544	4 704	3 740	964	5 107	4 233	874	5 289	3 589	1 700
SERVICES	1 714	1 501	213	1 458	1 594	- 135	1 454	1 722	- 268	1 340	1 577	- 237
Transportation	274	325	- 51	301	319	- 18	299	354	- 55	332	324	8
Sea transport	81	62	19	92	52	40	77	87	- 10	92	74	18
Air transport	172	153	19	182	150	32	189	145	44	203	128	75
Other transportation	20	109	- 89	26	117	- 91	32	122	- 90	37	122	- 85
Travel	105	512	- 407	89	533	- 445	93	523	- 431	93	497	- 403
Other services	1 335	664	670	1 070	742	329	1 062	844	218	916	758	158
Communications services	40	38	2	15	31	- 16	17	38	- 21	22	35	- 13
Construction services	879	197	682	581	325	256	589	385	205	418	330	88
Insurance services	- 20	1	- 20	13	1	12	- 10	0	- 10	- 11	2	- 13
Financial services	13	1	12	20	1	19	10	1	9	13	2	11
Computer and information services	11	11	1	12	15	- 3	17	15	2	28	14	14
Royalties and licence fees	36	2	34	42	1	41	41	2	40	22	2	20
Other business services	343	352	- 9	360	301	59	367	343	24	387	316	72
Personal, cultural and recreational	0	2	- 2	0	4	- 4	0	5	- 5	1	4	- 4
Government services, n.i.e.	33	62	- 29	29	63	- 34	31	56	- 25	36	53	- 17
Services not allocated	0	0	0	0	0	0	0	0	0	0	0	0
INCOME	850	138	712	544	69	476	678	110	568	711	113	599
Compensation of employees	7	1	7	8	1	8	9	0	9	10	0	10
Investment income	842	137	705	536	68	468	669	110	559	701	112	589
CURRENT TRANSFERS	37	422	- 385	24	414	- 390	33	388	- 355	34	405	- 371
CURRENT ACCOUNT	7 745	5 661	2 084	6 731	5 817	914	7 272	6 453	818	7 374	5 684	1 691
CURRENT + CAPITAL ACCOUNT	:	:	:	:	:	:	:	:	:	:	:	:

(1) Intra-EU imports of goods are allocated geographically according to country of origin until 1997, and according to country of consignment from 1998 onwards. This leads to bilateral trade figures which are different from Germany national publication based on country of origin.

8.15.
Reporter: Germany
Partner: America

(Mio ECU)

	1995			1996			1997			1998		
	Credit	Debit	Net	Credit	Debit	Net	Credit	Debit	Net	Credit	Debit	Net
GOODS (1)	40 227	33 456	6 771	42 827	34 806	8 021	54 079	39 776	14 303	62 739	35 768	26 971
SERVICES	11 363	13 481	-2 118	12 905	14 531	-1 626	15 463	16 240	- 777	14 498	18 204	-3 706
Transportation	2 841	2 419	422	2 922	2 583	339	3 626	2 520	1 106	3 882	2 998	884
Sea transport	1 077	1 019	58	1 152	1 151	1	1 345	941	405	1 371	1 295	75
Air transport	1 509	1 233	276	1 499	1 222	278	1 914	1 159	754	2 086	1 109	977
Other transportation	255	168	86	270	211	60	367	420	- 53	426	594	- 168
Travel	916	3 021	-2 105	948	2 998	-2 050	1 126	3 465	-2 339	1 100	3 399	-2 298
Other services	7 607	8 041	- 434	9 036	8 949	87	10 711	10 255	456	9 516	11 807	-2 291
Communications services	243	425	- 183	235	268	- 32	205	307	- 102	235	346	- 111
Construction services	290	310	- 20	331	342	- 11	391	488	- 97	271	596	- 325
Insurance services	- 1	86	- 87	855	187	668	1 009	190	819	- 156	202	- 358
Financial services	329	38	291	463	92	371	480	89	390	570	130	440
Computer and information services	164	379	- 215	239	461	- 222	401	736	- 335	641	939	- 298
Royalties and licence fees	564	2 356	-1 792	935	2 531	-1 597	858	2 203	-1 345	1 049	2 288	-1 239
Other business services	2 757	3 543	- 786	2 911	3 978	-1 067	4 313	4 986	- 673	4 497	6 019	-1 522
Personal, cultural and recreational	13	561	- 548	5	712	- 707	7	932	- 925	13	974	- 961
Government services, n.i.e.	3 247	343	2 904	3 061	378	2 684	3 049	324	2 725	2 395	313	2 083
Services not allocated	0	0	0	0	0	0	0	0	0	0	0	0
INCOME	12 371	7 975	4 395	13 887	6 249	7 638	14 085	8 433	5 652	15 079	10 019	5 060
Compensation of employees	1 042	0	1 042	920	1	919	995	0	995	860	0	860
Investment income	11 329	7 975	3 354	12 967	6 248	6 719	13 090	8 433	4 657	14 219	10 019	4 200
CURRENT TRANSFERS	789	2 262	-1 474	1 029	2 316	-1 287	776	2 500	-1 724	982	2 485	-1 504
CURRENT ACCOUNT	64 750	57 176	7 575	70 648	57 902	12 745	84 403	66 950	17 453	93 299	66 476	26 823
CURRENT + CAPITAL ACCOUNT	:	:	:	:	:	:	:	:	:	:	:	:

8.16.
Reporter: Germany
Partner: Canada

(Mio ECU)

	1995			1996			1997			1998		
	Credit	Debit	Net	Credit	Debit	Net	Credit	Debit	Net	Credit	Debit	Net
GOODS (1)	2 161	2 699	- 538	2 186	2 318	- 132	3 402	2 417	985	3 555	2 216	1 339
SERVICES	477	758	- 281	473	780	- 307	504	863	- 359	436	889	- 453
Transportation	250	165	85	226	178	48	304	191	114	331	177	154
Sea transport	75	40	35	77	45	32	107	67	40	107	70	38
Air transport	162	118	43	133	124	9	166	113	53	194	96	98
Other transportation	13	7	6	16	9	6	31	11	20	30	11	19
Travel	78	348	- 270	68	377	- 309	73	386	- 313	71	363	- 292
Other services	149	244	- 95	180	226	- 46	127	286	- 159	33	348	- 315
Communications services	16	20	- 4	4	5	- 1	8	11	- 3	11	8	4
Construction services	9	13	- 4	3	22	- 19	5	39	- 34	10	51	- 41
Insurance services	- 10	4	- 13	14	12	3	- 129	10	- 139	- 211	8	- 219
Financial services	10	1	9	22	2	20	45	7	38	71	13	57
Computer and information services	14	14	- 1	16	11	5	30	18	12	37	22	14
Royalties and licence fees	7	38	- 31	8	9	- 1	11	14	- 3	9	23	- 14
Other business services	85	117	- 32	66	129	- 63	127	155	- 28	79	195	- 116
Personal, cultural and recreational	0	14	- 14	0	17	- 17	0	16	- 16	1	12	- 11
Government services, n.i.e.	18	22	- 4	46	19	27	31	16	14	27	17	10
Services not allocated	0	0	0	0	0	0	0	0	0	0	0	0
INCOME	1 420	191	1 229	1 298	169	1 130	1 019	440	579	1 081	545	536
Compensation of employees	4	0	4	14	0	14	11	0	11	10	0	10
Investment income	1 416	191	1 225	1 285	169	1 116	1 008	440	568	1 071	545	526
CURRENT TRANSFERS	29	318	- 289	53	322	- 268	50	340	- 290	66	322	- 256
CURRENT ACCOUNT	4 086	3 966	121	4 010	3 588	422	4 975	4 060	915	5 137	3 972	1 164
CURRENT + CAPITAL ACCOUNT	:	:	:	:	:	:	:	:	:	:	:	:

(1) Intra-EU imports of goods are allocated geographically according to country of origin until 1997, and according to country of consignment from 1998 onwards. This leads to bilateral trade figures which are different from Germany national publication based on country of origin.

8.17.
Reporter: Germany
Partner: USA

(Mio ECU)

	1995			1996			1997			1998		
	Credit	Debit	Net	Credit	Debit	Net	Credit	Debit	Net	Credit	Debit	Net
GOODS (1)	28 603	23 626	4 977	30 920	25 433	5 487	38 532	29 435	9 097	44 758	26 705	18 053
SERVICES	9 185	10 592	-1 407	10 374	11 655	-1 281	12 658	12 793	- 135	11 666	14 438	-2 773
Transportation	1 953	1 855	98	1 993	1 931	62	2 526	1 876	650	2 730	2 336	394
Sea transport	633	800	- 167	649	860	- 212	759	636	122	788	961	- 173
Air transport	1 115	969	146	1 132	955	178	1 491	903	588	1 605	856	749
Other transportation	205	86	118	212	116	96	278	338	- 60	336	519	- 183
Travel	720	1 992	-1 272	762	1 944	-1 182	913	2 150	-1 238	889	2 114	-1 225
Other services	6 512	6 745	- 233	7 621	7 779	- 158	9 219	8 767	452	8 047	9 988	-1 941
Communications services	172	209	- 37	190	176	13	161	192	- 31	179	213	- 34
Construction services	134	188	- 54	113	198	- 85	157	274	- 117	109	291	- 182
Insurance services	- 14	36	- 50	827	158	669	1 084	133	950	102	131	- 29
Financial services	176	35	141	201	87	114	253	81	172	290	101	189
Computer and information services	137	341	- 204	201	425	- 224	332	687	- 354	518	878	- 360
Royalties and licence fees	477	2 306	-1 829	810	2 507	-1 697	730	2 165	-1 435	917	2 252	-1 336
Other business services	2 225	2 861	- 636	2 290	3 280	- 990	3 510	4 104	- 594	3 592	4 954	-1 362
Personal, cultural and recreational	10	544	- 534	4	686	- 681	6	912	- 906	12	960	- 948
Government services, n.i.e.	3 195	224	2 971	2 986	262	2 724	2 985	219	2 766	2 328	208	2 120
Services not allocated	0	0	0	0	0	0	0	0	0	0	0	0
INCOME	7 806	6 546	1 260	8 338	4 678	3 660	9 475	6 458	3 017	9 709	7 598	2 112
Compensation of employees	1 031	0	1 031	898	1	897	975	0	975	838	0	838
Investment income	6 775	6 546	229	7 441	4 677	2 763	8 500	6 457	2 043	8 871	7 598	1 273
CURRENT TRANSFERS	630	1 559	- 929	862	1 567	- 705	624	1 713	-1 089	789	1 683	- 894
CURRENT ACCOUNT	46 224	42 323	3 901	50 494	43 333	7 161	61 288	50 399	10 889	66 923	50 424	16 499
CURRENT + CAPITAL ACCOUNT	:	:	:	:	:	:	:	:	:	:	:	:

8.18.
Reporter: Germany
Partner: Central American Countries

(Mio ECU)

	1995			1996			1997			1998		
	Credit	Debit	Net	Credit	Debit	Net	Credit	Debit	Net	Credit	Debit	Net
GOODS (1)	2 397	1 514	883	2 627	1 817	810	3 415	1 933	1 482	5 110	2 029	3 081
SERVICES	560	1 043	- 482	710	974	- 264	873	1 234	- 361	963	1 372	- 408
Transportation	210	188	21	262	248	14	295	230	65	316	254	62
Sea transport	157	98	59	205	150	55	231	146	85	243	170	73
Air transport	42	24	18	47	28	18	54	30	25	59	27	33
Other transportation	10	67	- 57	10	71	- 60	10	54	- 44	15	58	- 43
Travel	26	445	- 419	28	440	- 413	34	561	- 527	35	556	- 521
Other services	325	409	- 84	421	285	136	544	442	102	612	561	51
Communications services	23	132	- 109	11	19	- 8	8	52	- 44	24	74	- 50
Construction services	41	34	7	83	22	61	82	63	19	44	57	- 13
Insurance services	- 2	46	- 47	- 24	17	- 41	13	45	- 32	- 59	61	- 120
Financial services	74	1	73	118	3	115	92	1	91	124	13	111
Computer and information services	11	6	4	12	9	3	15	10	6	24	11	13
Royalties and licence fees	41	8	33	36	9	27	33	5	27	64	5	60
Other business services	124	156	- 31	175	175	1	292	245	46	380	320	60
Personal, cultural and recreational	3	2	1	1	7	- 7	1	2	- 2	0	1	- 1
Government services, n.i.e.	10	24	- 14	9	23	- 14	9	19	- 10	11	19	- 9
Services not allocated	0	0	0	0	0	0	0	0	0	0	0	0
INCOME	2 217	1 020	1 197	1 959	1 074	885	1 695	1 150	544	2 125	1 479	646
Compensation of employees	2	0	2	3	0	3	3	0	3	3	0	3
Investment income	2 215	1 020	1 194	1 957	1 074	883	1 692	1 150	542	2 122	1 479	643
CURRENT TRANSFERS	22	83	- 61	19	87	- 68	25	108	- 83	70	126	- 57
CURRENT ACCOUNT	5 197	3 660	1 536	5 315	3 951	1 364	6 007	4 425	1 582	8 268	5 007	3 261
CURRENT + CAPITAL ACCOUNT	:	:	:	:	:	:	:	:	:	:	:	:

(1) Intra-EU imports of goods are allocated geographically according to country of origin until 1997, and according to country of consignment from 1998 onwards. This leads to bilateral trade figures which are different from Germany national publication based on country of origin.

8.19.
Reporter: Germany
Partner: Mexico

(Mio ECU)

	1995			1996			1997			1998		
	Credit	Debit	Net	Credit	Debit	Net	Credit	Debit	Net	Credit	Debit	Net
GOODS (1)	1 750	467	1 283	1 979	531	1 448	2 673	652	2 022	3 534	875	2 659
SERVICES	248	229	19	307	212	95	465	278	187	528	336	192
Transportation	71	15	56	83	18	65	97	19	78	119	21	99
Sea transport	30	1	29	38	2	36	46	2	44	61	4	58
Air transport	33	13	20	36	15	21	44	17	27	49	16	33
Other transportation	7	1	7	8	1	7	8	1	7	10	1	9
Travel	19	101	- 83	19	102	- 83	24	136	- 112	26	133	- 107
Other services	157	113	45	204	92	113	343	125	218	382	181	201
Communications services	6	8	- 2	6	7	- 1	3	3	- 1	2	3	- 1
Construction services	17	18	- 1	33	10	23	30	26	4	8	29	- 21
Insurance services	14	- 1	15	2	1	1	32	1	31	22	0	22
Financial services	18	0	18	40	0	40	39	0	39	9	0	9
Computer and information services	7	5	3	10	6	5	15	7	8	20	9	11
Royalties and licence fees	38	2	36	32	6	27	30	2	29	61	2	59
Other business services	54	73	- 19	79	55	24	195	80	115	259	133	126
Personal, cultural and recreational	0	0	0	0	0	0	0	1	- 1	0	0	0
Government services, n.i.e.	2	7	- 6	1	7	- 6	1	6	- 5	2	6	- 5
Services not allocated	0	0	0	0	0	0	0	0	0	0	0	0
INCOME	290	18	272	444	21	423	362	27	335	458	29	429
Compensation of employees	1	0	1	1	0	1	1	0	1	1	0	1
Investment income	290	18	272	444	21	423	362	27	334	458	29	428
CURRENT TRANSFERS	9	20	- 12	5	22	- 17	10	30	- 20	16	33	- 17
CURRENT ACCOUNT	2 296	735	1 562	2 735	786	1 950	3 511	988	2 523	4 535	1 274	3 261
CURRENT + CAPITAL ACCOUNT	:	:	:	:	:	:	:	:	:	:	:	:

8.20.
Reporter: Germany
Partner: South American Countries

(Mio ECU)

	1995			1996			1997			1998		
	Credit	Debit	Net	Credit	Debit	Net	Credit	Debit	Net	Credit	Debit	Net
GOODS (1)	7 067	5 618	1 448	7 094	5 238	1 855	8 730	5 991	2 740	9 316	4 817	4 498
SERVICES	1 141	1 088	53	1 348	1 123	225	1 428	1 350	78	1 434	1 504	- 71
Transportation	429	211	218	441	226	216	499	222	276	505	230	275
Sea transport	211	81	131	222	96	126	249	91	158	233	95	138
Air transport	191	122	69	167	115	72	203	115	88	227	129	98
Other transportation	27	8	19	33	15	18	47	17	31	46	6	40
Travel	92	235	- 142	91	236	- 146	107	368	- 261	106	366	- 260
Other services	621	642	- 21	816	661	154	824	760	64	823	909	- 85
Communications services	32	64	- 32	31	67	- 36	28	52	- 24	21	52	- 30
Construction services	106	75	31	132	101	31	148	111	36	109	197	- 88
Insurance services	25	- 1	25	38	1	37	42	2	40	11	2	10
Financial services	69	1	68	123	1	123	89	1	89	85	3	82
Computer and information services	2	17	- 15	0	17	- 6	23	21	2	62	28	34
Royalties and licence fees	39	3	36	80	5	75	85	19	65	59	8	51
Other business services	322	409	- 87	380	394	- 14	385	482	- 97	445	550	- 105
Personal, cultural and recreational	1	1	0	0	2	- 2	1	1	- 1	1	2	- 1
Government services, n.i.e.	25	73	- 47	21	74	- 53	24	70	- 46	30	68	- 38
Services not allocated	0	0	0	0	0	0	0	0	0	0	0	0
INCOME	929	218	711	2 291	328	1 963	1 897	385	1 511	2 164	398	1 766
Compensation of employees	6	0	6	6	0	6	7	0	7	9	0	9
Investment income	923	217	706	2 285	328	1 957	1 890	385	1 505	2 156	398	1 758
CURRENT TRANSFERS	108	303	- 195	95	340	- 246	77	340	- 263	57	353	- 297
CURRENT ACCOUNT	9 243	7 226	2 017	10 828	7 030	3 798	12 133	8 066	4 067	12 971	7 073	5 898
CURRENT + CAPITAL ACCOUNT	:	:	:	:	:	:	:	:	:	:	:	:

(1) Intra-EU imports of goods are allocated geographically according to country of origin until 1997, and according to country of consignment from 1998 onwards. This leads to bilateral trade figures which are different from Germany national publication based on country of origin.

8.21.

Reporter: Germany
Partner: Argentina

(Mio ECU)

	1995			1996			1997			1998		
	Credit	Debit	Net	Credit	Debit	Net	Credit	Debit	Net	Credit	Debit	Net
GOODS (1)	976	644	332	1 191	604	587	1 517	554	963	1 672	471	1 201
SERVICES	215	181	33	304	164	139	275	208	68	287	227	60
Transportation	72	29	43	66	24	42	85	22	63	75	24	50
Sea transport	30	8	22	27	6	21	34	7	26	25	10	15
Air transport	38	19	19	36	13	23	42	11	31	44	14	30
Other transportation	4	2	3	3	5	- 2	9	4	6	6	1	5
Travel	17	29	- 12	16	27	- 11	18	42	- 24	17	40	- 23
Other services	125	124	1	222	114	108	173	144	29	196	162	34
Communications services	4	9	- 5	3	8	- 5	4	7	- 4	4	11	- 7
Construction services	22	9	13	7	15	- 8	15	24	- 9	9	45	- 36
Insurance services	0	- 2	2	10	1	10	22	0	22	10	1	10
Financial services	32	0	32	73	0	73	41	0	41	57	1	57
Computer and information services	0	3	- 3	3	3	- 1	4	5	- 1	11	9	2
Royalties and licence fees	19	1	18	42	1	41	24	15	10	25	2	23
Other business services	42	89	- 47	79	68	11	59	79	- 20	72	80	- 8
Personal, cultural and recreational	0	0	0	0	1	- 1	0	1	- 1	1	0	1
Government services, n.i.e.	7	16	- 9	5	18	- 13	5	14	- 9	7	14	- 7
Services not allocated	0	0	0	0	0	0	0	0	0	0	0	0
INCOME	119	41	78	786	132	654	539	144	395	780	46	734
Compensation of employees	2	0	2	1	0	1	1	0	1	2	0	2
Investment income	117	41	76	785	132	653	538	144	394	779	46	732
CURRENT TRANSFERS	41	60	- 19	15	95	- 80	37	64	- 26	9	74	- 65
CURRENT ACCOUNT	1 351	926	425	2 295	996	1 300	2 369	969	1 400	2 749	819	1 931
CURRENT + CAPITAL ACCOUNT	:	:	:	:	:	:	:	:	:	:	:	:

8.22.

Reporter: Germany
Partner: Brazil

(Mio ECU)

	1995			1996			1997			1998		
	Credit	Debit	Net	Credit	Debit	Net	Credit	Debit	Net	Credit	Debit	Net
GOODS (1)	3 847	2 315	1 532	3 788	2 308	1 480	4 675	2 962	1 714	4 915	2 419	2 496
SERVICES	475	445	30	520	458	62	605	602	3	620	675	- 55
Transportation	159	105	54	172	125	47	179	119	60	184	116	69
Sea transport	76	41	36	86	57	29	74	43	31	70	36	34
Air transport	69	64	5	68	67	1	83	68	15	95	76	20
Other transportation	14	1	14	18	2	16	22	8	14	20	4	16
Travel	54	89	- 35	51	86	- 35	65	171	- 106	66	171	- 105
Other services	261	251	10	297	247	50	362	312	50	370	388	- 18
Communications services	12	21	- 9	18	27	- 9	14	18	- 5	9	11	- 2
Construction services	14	22	- 7	19	15	5	23	24	- 2	25	51	- 25
Insurance services	9	1	9	10	0	10	9	1	9	8	1	7
Financial services	19	0	19	28	1	27	36	0	36	19	1	19
Computer and information services	1	10	- 9	5	8	- 3	13	10	3	38	14	24
Royalties and licence fees	13	2	11	31	2	29	53	3	50	28	4	24
Other business services	186	175	11	179	172	6	208	234	- 26	234	286	- 52
Personal, cultural and recreational	0	0	0	0	0	0	0	1	- 1	0	1	- 1
Government services, n.i.e.	7	22	- 15	7	23	- 16	7	21	- 15	9	21	- 12
Services not allocated	0	0	0	0	0	0	0	0	0	0	0	0
INCOME	580	58	521	863	71	791	895	99	797	923	195	728
Compensation of employees	2	0	2	2	0	2	2	0	2	3	0	3
Investment income	578	58	520	860	71	789	893	99	795	921	195	726
CURRENT TRANSFERS	22	115	- 93	22	104	- 82	22	121	- 99	29	119	- 89
CURRENT ACCOUNT	4 923	2 933	1 991	5 192	2 942	2 251	6 198	3 784	2 414	6 488	3 409	3 080
CURRENT + CAPITAL ACCOUNT	:	:	:	:	:	:	:	:	:	:	:	:

(1) Intra-EU imports of goods are allocated geographically according to country of origin until 1997, and according to country of consignment from 1998 onwards. This leads to bilateral trade figures which are different from Germany national publication based on country of origin.

8.23.
Reporter: Germany
Partner: Asia

(Mio ECU)

	1995			1996			1997			1998		
	Credit	Debit	Net	Credit	Debit	Net	Credit	Debit	Net	Credit	Debit	Net
GOODS (1)	50 565	54 171	-3 606	52 585	52 667	-82	54 302	58 072	-3 770	47 103	53 898	-6 795
SERVICES	7 637	9 933	-2 296	8 052	10 238	-2 186	8 662	10 926	-2 264	8 534	10 764	-2 230
Transportation	2 882	2 747	134	2 984	2 833	152	3 100	2 866	234	3 258	3 155	103
Sea transport	883	981	-98	971	1 021	-50	1 019	905	115	1 020	1 121	-101
Air transport	1 758	1 031	727	1 743	1 022	721	1 773	1 063	710	2 003	1 052	951
Other transportation	241	735	-494	271	790	-519	307	898	-591	234	981	-747
Travel	812	2 352	-1 540	850	2 343	-1 493	930	2 243	-1 313	883	2 139	-1 256
Other services	3 944	4 834	-890	4 217	5 062	-846	4 633	5 818	-1 185	4 393	5 470	-1 077
Communications services	202	324	-122	143	240	-96	158	261	-103	140	231	-91
Construction services	862	1 062	-200	898	1 053	-156	1 186	1 234	-48	1 076	1 237	-161
Insurance services	214	29	185	202	25	178	83	47	36	35	72	-37
Financial services	165	53	112	190	80	110	284	292	-8	150	148	2
Computer and information services	83	106	-23	99	135	-36	120	184	-64	182	173	10
Royalties and licence fees	366	132	233	407	147	261	501	190	312	412	168	245
Other business services	1 968	2 974	-1 006	2 205	3 232	-1 025	2 223	3 469	-1 246	2 304	3 311	-1 008
Personal, cultural and recreational	1	17	-15	5	16	-10	2	16	-14	18	16	3
Government services, n.i.e.	83	136	-53	65	136	-71	75	125	-49	76	115	-39
Services not allocated	0	0	0	0	0	0	0	0	0	0	0	0
INCOME	4 029	4 468	-439	4 143	4 184	-41	4 603	4 960	-357	3 712	5 777	-2 065
Compensation of employees	17	1	16	18	1	17	21	1	20	21	0	21
Investment income	4 012	4 466	-454	4 125	4 183	-59	4 582	4 960	-378	3 690	5 777	-2 087
CURRENT TRANSFERS	379	1 525	-1 146	302	1 568	-1 267	369	1 522	-1 153	540	1 623	-1 083
CURRENT ACCOUNT	62 610	70 097	-7 487	65 081	68 658	-3 577	67 935	75 480	-7 545	59 888	72 062	-12 174
CURRENT + CAPITAL ACCOUNT	:	:	:	:	:	:	:	:	:	:	:	:

8.24.
Reporter: Germany
Partner: Near and Middle East Countries

(Mio ECU)

	1995			1996			1997			1998		
	Credit	Debit	Net	Credit	Debit	Net	Credit	Debit	Net	Credit	Debit	Net
GOODS (1)	8 326	2 784	5 542	8 506	2 920	5 587	9 630	3 030	6 600	9 711	2 698	7 014
SERVICES	1 221	1 726	-505	1 245	1 641	-395	1 380	1 996	-615	1 440	1 585	-146
Transportation	395	238	157	415	235	181	504	502	2	498	241	257
Sea transport	111	44	67	116	49	67	148	322	-174	170	71	100
Air transport	223	163	60	233	169	64	258	166	91	265	156	109
Other transportation	61	30	31	66	16	50	98	14	85	63	15	49
Travel	149	455	-306	142	444	-302	163	419	-256	189	408	-219
Other services	676	1 033	-358	687	962	-275	712	1 074	-362	753	936	-184
Communications services	37	60	-22	26	48	-22	20	48	-28	31	43	-12
Construction services	296	361	-65	266	371	-105	341	394	-53	270	274	-4
Insurance services	10	4	14	18	13	31	15	2	-17	13	6	-19
Financial services	20	3	17	16	2	14	21	5	17	20	8	12
Computer and information services	5	13	-7	7	18	-10	10	22	-12	37	19	18
Royalties and licence fees	9	12	-4	12	3	9	10	5	5	16	4	12
Other business services	281	553	-272	328	495	-167	308	566	-258	373	552	-179
Personal, cultural and recreational	0	3	-3	0	6	-6	0	5	-5	1	4	-3
Government services, n.i.e.	17	33	-16	14	32	-18	16	28	-12	19	27	-8
Services not allocated	0	0	0	0	0	0	0	0	0	0	0	0
INCOME	398	934	-536	967	703	264	637	993	-355	550	1 626	-1 076
Compensation of employees	4	0	4	4	0	4	5	0	5	5	0	5
Investment income	394	934	-540	963	703	260	633	993	-360	545	1 626	-1 081
CURRENT TRANSFERS	82	787	-704	73	803	-729	104	741	-636	242	772	-530
CURRENT ACCOUNT	10 026	6 230	3 796	10 792	6 066	4 726	11 752	6 759	4 993	11 944	6 682	5 263
CURRENT + CAPITAL ACCOUNT	:	:	:	:	:	:	:	:	:	:	:	:

(1) Intra-EU imports of goods are allocated geographically according to country of origin until 1997, and according to country of consignment from 1998 onwards. This leads to bilateral trade figures which are different from Germany national publication based on country of origin.

8.25.

Reporter: Germany

Partner: Other Near and Middle East Countries

(Mio ECU)

	1995			1996			1997			1998		
	Credit	Debit	Net	Credit	Debit	Net	Credit	Debit	Net	Credit	Debit	Net
GOODS (1)	1 053	494	559	1 171	517	654	1 294	543	751	1 339	523	816
SERVICES	173	216	- 42	189	209	- 20	213	566	- 353	180	254	- 74
Transportation	35	25	10	45	19	25	53	291	- 238	60	22	38
Sea transport	9	1	7	12	3	9	13	271	- 258	18	5	14
Air transport	21	23	- 2	24	15	9	30	19	11	33	16	16
Other transportation	6	1	5	10	2	8	9	1	9	10	1	9
Travel	10	68	- 58	10	63	- 53	13	64	- 50	18	63	- 45
Other services	128	123	4	134	127	7	147	211	- 64	102	170	- 68
Communications services	13	24	- 11	5	18	- 13	6	26	- 21	7	18	- 11
Construction services	67	26	42	90	32	58	94	95	- 2	48	57	- 9
Insurance services	0	1	- 1	- 4	- 1	- 3	- 2	0	- 2	- 1	3	- 4
Financial services	4	1	3	4	1	3	7	2	5	3	2	2
Computer and information services	0	2	- 2	0	2	- 2	0	3	- 3	0	3	- 3
Royalties and licence fees	1	1	1	2	0	2	3	1	2	2	1	1
Other business services	38	58	- 20	34	63	- 29	35	73	- 39	37	77	- 40
Personal, cultural and recreational	0	0	0	0	1	- 1	0	1	- 1	0	1	- 1
Government services, n.i.e.	5	12	- 7	5	11	- 6	6	11	- 5	7	11	- 4
Services not allocated	0	0	0	0	0	0	0	0	0	0	0	0
INCOME	111	75	36	153	74	79	155	119	36	142	144	- 2
Compensation of employees	1	0	1	2	0	2	2	0	2	2	0	2
Investment income	110	75	35	152	74	78	153	119	35	140	144	- 4
CURRENT TRANSFERS	3	63	- 60	5	52	- 48	4	46	- 43	4	48	- 44
CURRENT ACCOUNT	1 341	847	493	1 519	853	666	1 664	1 273	391	1 665	969	695
CURRENT + CAPITAL ACCOUNT	:	:	:	:	:	:	:	:	:	:	:	:

8.26.

Reporter: Germany

Partner: Other Asian Countries

(Mio ECU)

	1995			1996			1997			1998		
	Credit	Debit	Net	Credit	Debit	Net	Credit	Debit	Net	Credit	Debit	Net
GOODS (1)	42 239	51 387	- 9 148	44 079	49 748	- 5 669	44 671	55 042	- 10 371	37 392	51 201	- 13 809
SERVICES	6 417	8 207	- 1 791	6 806	8 597	- 1 791	7 282	8 931	- 1 648	7 094	9 179	- 2 085
Transportation	2 486	2 509	- 23	2 569	2 598	- 29	2 596	2 364	232	2 759	2 913	- 154
Sea transport	772	937	- 165	855	971	- 117	871	582	289	850	1 051	- 201
Air transport	1 535	868	667	1 510	853	657	1 515	897	619	1 738	896	842
Other transportation	180	705	- 525	205	773	- 569	209	885	- 676	171	967	- 796
Travel	663	1 897	- 1 234	708	1 899	- 1 191	767	1 824	- 1 057	694	1 731	- 1 038
Other services	3 267	3 801	- 534	3 528	4 099	- 571	3 920	4 743	- 823	3 642	4 534	- 892
Communications services	165	264	- 99	117	192	- 74	138	213	- 75	109	188	- 80
Construction services	566	701	- 135	632	682	- 50	846	841	5	806	963	- 157
Insurance services	204	34	170	183	38	146	98	45	53	48	66	- 18
Financial services	145	51	94	174	78	97	262	287	- 25	131	140	- 9
Computer and information services	77	94	- 17	91	117	- 26	109	162	- 52	145	153	- 8
Royalties and licence fees	357	120	237	395	143	252	492	185	307	397	164	233
Other business services	1 687	2 421	- 734	1 878	2 737	- 859	1 915	2 903	- 989	1 930	2 759	- 829
Personal, cultural and recreational	1	14	- 13	6	10	- 4	2	11	- 10	18	12	6
Government services, n.i.e.	66	103	- 37	51	103	- 52	59	96	- 37	57	88	- 31
Services not allocated	0	0	0	0	0	0	0	0	0	0	0	0
INCOME	3 631	3 534	97	3 176	3 481	- 305	3 966	3 967	- 2	3 161	4 151	- 990
Compensation of employees	13	1	12	15	1	14	16	1	16	16	0	16
Investment income	3 617	3 532	85	3 161	3 480	- 313	3 949	3 967	- 18	3 145	4 151	- 1 006
CURRENT TRANSFERS	297	739	- 442	228	766	- 537	264	781	- 517	298	850	- 553
CURRENT ACCOUNT	52 584	63 867	- 11 283	54 289	62 591	- 8 302	56 183	68 721	- 12 538	47 945	65 381	- 17 436
CURRENT + CAPITAL ACCOUNT	:	:	:	:	:	:	:	:	:	:	:	:

(1) Intra-EU imports of goods are allocated geographically according to country of origin until 1997, and according to country of consignment from 1998 onwards. This leads to bilateral trade figures which are different from Germany national publication based on country of origin.

8.27.
Reporter: Germany
Partner: China

(Mio ECU)

	1995			1996			1997			1998		
	Credit	Debit	Net	Credit	Debit	Net	Credit	Debit	Net	Credit	Debit	Net
GOODS (1)	5 713	8 421	-2 708	5 669	9 206	-3 537	5 373	10 783	-5 409	6 001	10 591	-4 590
SERVICES	434	441	- 7	492	588	- 96	511	643	- 132	555	745	- 190
Transportation	99	57	43	118	74	44	135	78	57	168	75	93
Sea transport	45	27	18	44	32	12	45	27	18	63	34	30
Air transport	39	26	13	53	28	25	70	26	44	78	21	57
Other transportation	16	4	12	20	14	7	20	26	- 6	26	20	6
Travel	8	106	- 98	8	110	- 102	10	118	- 108	9	115	- 106
Other services	327	279	48	366	404	- 38	365	446	- 81	378	555	- 177
Communications services	22	24	- 2	15	18	- 4	22	28	- 6	20	24	- 5
Construction services	78	59	19	129	112	18	99	77	22	114	111	3
Insurance services	4	1	3	3	1	3	5	1	4	1	1	- 1
Financial services	5	1	5	7	0	7	22	0	22	11	3	8
Computer and information services	1	7	- 6	3	12	- 9	1	19	- 18	6	17	- 12
Royalties and licence fees	34	1	33	16	1	15	19	2	18	20	4	16
Other business services	178	176	2	186	247	- 61	188	305	- 117	200	380	- 180
Personal, cultural and recreational	0	1	- 1	0	1	- 1	1	1	- 1	0	2	- 2
Government services, n.i.e.	5	11	- 6	7	14	- 6	8	13	- 6	8	13	- 5
Services not allocated	0	0	0	0	0	0	0	0	0	0	0	0
INCOME	242	46	196	247	41	206	230	75	155	313	83	231
Compensation of employees	1	0	1	2	0	2	2	0	2	3	0	3
Investment income	241	46	194	245	41	204	228	75	153	311	83	229
CURRENT TRANSFERS	19	57	- 38	12	63	- 52	32	84	- 52	18	80	- 61
CURRENT ACCOUNT	6 408	8 965	-2 557	6 420	9 899	-3 479	6 146	11 585	-5 439	6 887	11 498	-4 612
CURRENT + CAPITAL ACCOUNT	:	:	:	:	:	:	:	:	:	:	:	:

8.28.
Reporter: Germany
Partner: India

(Mio ECU)

	1995			1996			1997			1998		
	Credit	Debit	Net	Credit	Debit	Net	Credit	Debit	Net	Credit	Debit	Net
GOODS (1)	2 448	2 001	447	2 461	2 117	344	2 268	2 178	91	1 980	2 096	- 117
SERVICES	419	503	- 84	439	547	- 107	402	525	- 123	462	505	- 44
Transportation	201	47	154	204	59	145	205	59	146	217	72	145
Sea transport	19	11	8	30	15	15	28	11	17	45	23	22
Air transport	173	30	142	160	39	121	161	46	116	158	44	115
Other transportation	9	5	4	15	5	9	15	2	14	13	6	8
Travel	21	220	- 200	20	219	- 198	20	201	- 180	22	198	- 176
Other services	197	235	- 38	214	269	- 56	178	265	- 87	223	235	- 12
Communications services	26	36	- 10	20	28	- 8	14	19	- 5	9	15	- 7
Construction services	30	26	4	51	43	8	51	55	- 4	56	35	21
Insurance services	5	1	4	2	2	0	2	1	1	- 3	1	- 4
Financial services	10	0	10	7	0	7	7	0	7	8	1	7
Computer and information services	1	10	- 10	4	14	- 10	4	23	- 19	19	24	- 5
Royalties and licence fees	20	1	19	16	4	13	19	1	18	10	2	8
Other business services	102	152	- 50	109	167	- 57	75	154	- 79	120	149	- 29
Personal, cultural and recreational	0	0	0	0	1	- 1	0	0	0	0	0	0
Government services, n.i.e.	3	10	- 7	5	12	- 7	8	12	- 5	5	9	- 4
Services not allocated	0	0	0	0	0	0	0	0	0	0	0	0
INCOME	158	32	126	88	30	58	182	62	120	180	90	90
Compensation of employees	1	0	1	2	0	2	2	0	2	2	0	2
Investment income	157	32	125	87	30	57	179	62	118	178	90	88
CURRENT TRANSFERS	4	89	- 85	8	73	- 65	6	76	- 70	10	82	- 72
CURRENT ACCOUNT	3 029	2 624	405	2 996	2 767	229	2 858	2 841	17	2 630	2 774	- 144
CURRENT + CAPITAL ACCOUNT	:	:	:	:	:	:	:	:	:	:	:	:

(1) Intra-EU imports of goods are allocated geographically according to country of origin until 1997, and according to country of consignment from 1998 onwards. This leads to bilateral trade figures which are different from Germany national publication based on country of origin.

8.29.

Reporter: Germany

Partner: Japan

(Mio ECU)

	1995			1996			1997			1998		
	Credit	Debit	Net	Credit	Debit	Net	Credit	Debit	Net	Credit	Debit	Net
GOODS (1)	9 826	19 255	-9 429	10 850	17 938	-7 088	10 263	19 147	-8 884	9 099	17 744	-8 645
SERVICES	2 298	1 528	769	2 182	1 543	639	2 164	1 491	672	2 368	1 747	620
Transportation	908	501	407	831	494	337	800	333	467	993	566	427
Sea transport	215	289	- 74	208	284	- 75	224	116	109	207	305	- 98
Air transport	659	172	487	589	154	434	547	162	385	760	189	571
Other transportation	33	39	- 6	34	56	- 22	28	55	- 27	26	73	- 46
Travel	345	252	93	346	247	99	385	251	133	368	252	115
Other services	1 045	776	269	1 005	802	204	978	907	71	1 007	928	79
Communications services	26	33	- 7	12	13	- 1	22	18	4	12	23	- 11
Construction services	13	18	- 5	20	25	- 4	40	31	9	30	23	8
Insurance services	198	28	170	198	30	168	90	23	66	123	49	74
Financial services	68	32	36	38	28	10	63	96	- 33	53	102	- 48
Computer and information services	38	23	15	53	26	28	48	30	19	57	33	24
Royalties and licence fees	194	112	83	185	130	56	177	157	20	179	143	37
Other business services	481	504	- 23	479	527	- 49	526	529	- 3	525	535	- 11
Personal, cultural and recreational	1	4	- 3	6	3	3	1	6	- 6	17	6	11
Government services, n.i.e.	26	23	3	14	20	- 7	13	18	- 5	11	15	- 4
Services not allocated	0	0	0	0	0	0	0	0	0	0	0	0
INCOME	1 431	1 937	- 505	1 123	1 852	- 729	1 273	2 038	- 765	1 160	2 134	- 974
Compensation of employees	4	0	4	4	0	4	4	0	4	3	0	3
Investment income	1 427	1 937	- 510	1 119	1 852	- 733	1 270	2 038	- 768	1 157	2 134	- 977
CURRENT TRANSFERS	105	193	- 88	115	164	- 50	118	151	- 33	118	216	- 98
CURRENT ACCOUNT	13 660	22 912	-9 252	14 269	21 497	-7 228	13 817	22 827	-9 010	12 746	21 842	-9 096
CURRENT + CAPITAL ACCOUNT	:	:	:	:	:	:	:	:	:	:	:	:

8.30.

Reporter: Germany

Partner: Oceania and Polar Regions

(Mio ECU)

	1995			1996			1997			1998		
	Credit	Debit	Net	Credit	Debit	Net	Credit	Debit	Net	Credit	Debit	Net
GOODS (1)	3 457	1 426	2 031	3 187	1 354	1 832	3 507	1 550	1 957	3 625	1 354	2 271
SERVICES	453	662	- 209	580	624	- 45	633	1 206	- 574	766	796	- 30
Transportation	167	168	- 1	235	160	75	271	619	- 348	284	145	139
Sea transport	123	54	69	131	51	80	142	462	- 320	123	40	83
Air transport	31	113	- 82	92	107	- 15	115	153	- 39	148	102	47
Other transportation	13	1	12	12	2	10	14	4	10	13	4	9
Travel	98	305	- 207	94	301	- 207	100	334	- 235	98	311	- 213
Other services	187	191	- 4	250	163	86	262	254	8	384	340	44
Communications services	12	13	- 2	10	10	1	17	24	- 8	9	26	- 17
Construction services	25	39	- 14	31	27	4	27	27	1	23	49	- 26
Insurance services	43	10	33	6	- 3	9	19	25	- 6	62	14	48
Financial services	4	3	1	18	5	13	10	11	- 2	36	46	- 10
Computer and information services	9	4	5	20	6	15	27	9	18	39	9	30
Royalties and licence fees	17	7	9	28	7	21	22	9	13	41	12	29
Other business services	74	94	- 20	132	92	40	137	129	8	171	170	1
Personal, cultural and recreational	1	11	- 10	0	13	- 13	0	12	- 12	1	8	- 7
Government services, n.i.e.	2	7	- 5	3	7	- 4	3	7	- 5	2	6	- 4
Services not allocated	0	0	0	0	0	0	0	0	0	0	0	0
INCOME	807	163	645	865	149	716	727	56	671	592	89	503
Compensation of employees	1	0	1	1	0	1	1	0	1	1	0	1
Investment income	807	163	644	864	149	715	726	56	670	591	89	502
CURRENT TRANSFERS	15	132	- 116	16	136	- 120	18	145	- 127	24	141	- 116
CURRENT ACCOUNT	4 733	2 383	2 350	4 647	2 263	2 384	4 885	2 958	1 927	5 007	2 381	2 626
CURRENT + CAPITAL ACCOUNT	:	:	:	:	:	:	:	:	:	:	:	:

(1) Intra-EU imports of goods are allocated geographically according to country of origin until 1997, and according to country of consignment from 1998 onwards. This leads to bilateral trade figures which are different from Germany national publication based on country of origin.

8.31.
Reporter: Germany
Partner: Australia

(Mio ECU)

	1995			1996			1997			1998		
	Credit	Debit	Net	Credit	Debit	Net	Credit	Debit	Net	Credit	Debit	Net
GOODS (1)	2 759	797	1 961	2 716	713	2 003	3 026	895	2 130	3 148	846	2 302
SERVICES	363	529	- 167	485	509	- 24	529	601	- 72	604	664	- 60
Transportation	110	145	- 35	169	137	32	189	138	51	203	123	79
Sea transport	73	39	34	80	34	46	80	33	48	68	26	41
Air transport	25	105	- 80	79	102	- 23	96	102	- 6	123	95	28
Other transportation	11	1	11	11	1	10	13	3	10	12	3	9
Travel	91	221	- 130	87	224	- 137	93	250	- 157	91	241	- 150
Other services	162	164	- 2	228	148	80	246	212	34	311	299	12
Communications services	11	11	- 1	9	8	1	15	22	- 7	8	23	- 15
Construction services	25	37	- 13	29	26	4	26	22	4	17	38	- 21
Insurance services	30	2	28	2	0	2	19	8	11	9	3	6
Financial services	4	3	1	16	5	12	10	11	- 1	36	46	- 11
Computer and information services	8	3	5	13	5	13	24	9	16	35	8	27
Royalties and licence fees	15	7	9	27	6	20	20	9	12	40	11	29
Other business services	67	85	- 18	123	80	43	130	116	14	165	158	7
Personal, cultural and recreational	1	9	- 7	0	13	- 13	0	10	- 10	1	8	- 7
Government services, n.i.e.	2	6	- 4	3	6	- 3	2	6	- 4	2	5	- 3
Services not allocated	0	0	0	0	0	0	0	0	0	0	0	0
INCOME	767	156	611	807	140	667	677	41	636	527	44	483
Compensation of employees	1	0	1	1	0	1	1	0	1	1	0	1
Investment income	767	156	611	806	140	666	677	41	635	526	44	482
CURRENT TRANSFERS	13	114	- 101	13	116	- 103	13	123	- 110	20	118	- 98
CURRENT ACCOUNT	3 901	1 596	2 305	4 021	1 478	2 543	4 244	1 660	2 584	4 298	1 672	2 626
CURRENT + CAPITAL ACCOUNT	:	:	:	:	:	:	:	:	:	:	:	:

8.32.
Reporter: Germany
Partner: New Zealand

(Mio ECU)

	1995			1996			1997			1998		
	Credit	Debit	Net	Credit	Debit	Net	Credit	Debit	Net	Credit	Debit	Net
GOODS (1)	379	362	17	400	410	- 10	408	409	- 1	396	316	80
SERVICES	84	116	- 32	84	98	- 14	98	314	- 216	143	99	44
Transportation	56	21	35	65	21	43	79	228	- 149	80	17	63
Sea transport	49	13	36	50	16	35	60	207	- 147	55	11	45
Air transport	6	7	- 2	13	5	8	18	20	- 3	24	6	18
Other transportation	1	1	1	1	0	1	1	1	1	1	1	1
Travel	7	72	- 65	6	66	- 60	7	70	- 63	7	57	- 51
Other services	22	23	- 2	13	11	2	12	16	- 4	57	24	33
Communications services	1	2	- 1	2	2	0	2	2	- 1	2	3	- 2
Construction services	1	2	- 1	1	1	- 1	2	3	- 2	6	11	- 5
Insurance services	13	8	5	- 3	- 1	- 2	1	0	1	39	0	39
Financial services	1	0	1	2	0	2	0	0	0	1	0	1
Computer and information services	1	1	1	2	1	2	2	1	2	5	1	4
Royalties and licence fees	1	1	1	1	1	1	2	1	1	1	1	1
Other business services	4	8	- 4	7	7	1	4	8	- 4	5	8	- 3
Personal, cultural and recreational	0	2	- 2	0	0	0	0	2	- 2	0	1	- 1
Government services, n.i.e.	1	1	- 1	1	1	- 1	1	1	- 1	1	1	- 1
Services not allocated	0	0	0	0	0	0	0	0	0	0	0	0
INCOME	27	4	22	51	5	47	43	11	32	57	5	53
Compensation of employees	0	0	0	0	0	0	0	0	0	0	0	0
Investment income	27	4	22	51	5	46	43	11	32	57	5	53
CURRENT TRANSFERS	3	12	- 9	2	14	- 12	5	16	- 11	4	17	- 13
CURRENT ACCOUNT	493	495	- 2	537	526	10	554	750	- 195	600	436	164
CURRENT + CAPITAL ACCOUNT	:	:	:	:	:	:	:	:	:	:	:	:

(1) Intra-EU imports of goods are allocated geographically according to country of origin until 1997, and according to country of consignment from 1998 onwards. This leads to bilateral trade figures which are different from Germany national publication based on country of origin.

8.33.

Reporter: Germany

Partner: International Organisations

(Mio ECU)

	1995			1996			1997			1998		
	Credit	Debit	Net	Credit	Debit	Net	Credit	Debit	Net	Credit	Debit	Net
GOODS (1)	0	0	0	0	0	0	0	0	0	0	0	0
SERVICES	145	278	-133	255	236	19	207	136	71	196	109	87
Transportation	0	0	0	0	0	0	0	0	0	0	0	0
Sea transport	0	0	0	0	0	0	0	0	0	0	0	0
Air transport	0	0	0	0	0	0	0	0	0	0	0	0
Other transportation	0	0	0	0	0	0	0	0	0	0	0	0
Travel	0	0	0	0	0	0	0	0	0	0	0	0
Other services	144	278	-133	255	236	19	207	136	71	196	108	88
Communications services	3	0	3	3	1	2	3	2	2	3	5	-2
Construction services	0	0	0	1	0	1	0	0	0	0	0	0
Insurance services	0	0	0	0	0	0	0	0	0	0	0	0
Financial services	31	0	31	37	5	32	24	2	22	7	0	7
Computer and information services	0	0	0	0	0	0	0	0	0	0	0	0
Royalties and licence fees	0	0	0	0	0	0	0	0	0	0	0	0
Other business services	46	67	-21	106	29	77	55	27	28	62	4	58
Personal, cultural and recreational	0	0	0	0	58	-58	0	54	-54	2	34	-32
Government services, n.i.e.	64	210	-146	109	143	-35	124	51	73	123	66	57
Services not allocated	0	0	0	0	0	0	0	0	0	0	0	0
INCOME	1 205	1 107	98	1 295	1 097	198	1 491	1 224	267	1 604	1 080	524
Compensation of employees	168	0	168	213	0	213	213	0	213	235	0	235
Investment income	1 037	1 107	-70	1 083	1 097	-14	1 278	1 224	54	1 370	1 080	289
CURRENT TRANSFERS	6	1 770	-1 764	3	1 684	-1 681	3	1 566	-1 563	11	1 506	-1 495
CURRENT ACCOUNT	1 355	3 155	-1 800	1 552	3 016	-1 464	1 701	2 927	-1 226	1 811	2 695	-884
CURRENT + CAPITAL ACCOUNT	:	:	:	:	:	:	:	:	:	:	:	:

8.34.

Reporter: Germany

Partner: OECD Countries

(Mio ECU)

	1995			1996			1997			1998		
	Credit	Debit	Net	Credit	Debit	Net	Credit	Debit	Net	Credit	Debit	Net
GOODS (1)	330 056	290 790	39 266	340 365	293 216	47 149	368 945	316 851	52 094	402 624	348 783	53 841
SERVICES	51 915	80 699	-28 783	55 809	84 664	-28 855	60 166	90 120	-29 954	62 613	94 093	-31 480
Transportation	11 889	14 826	-2 937	12 209	15 531	-3 322	13 199	16 527	-3 328	14 385	17 179	-2 794
Sea transport	3 578	4 525	-946	3 798	4 917	-1 120	4 166	5 183	-1 017	4 419	5 051	-632
Air transport	5 648	4 813	835	5 746	4 880	866	6 187	5 117	1 070	6 855	5 050	1 805
Other transportation	2 662	5 488	-2 826	2 666	5 734	-3 068	2 847	6 227	-3 380	3 112	7 078	-3 966
Travel	12 625	34 481	-21 856	12 654	34 864	-22 210	13 194	35 258	-22 063	13 441	36 408	-22 967
Other services	27 401	31 392	-3 990	30 945	34 270	-3 325	33 772	38 334	-4 562	34 787	40 506	-5 719
Communications services	1 231	1 594	-362	1 333	1 612	-279	1 417	1 993	-576	1 294	1 974	-680
Construction services	1 427	2 805	-1 379	1 811	2 802	-990	1 933	3 358	-1 425	1 975	3 404	-1 429
Insurance services	924	1 074	-151	2 094	1 830	264	1 558	1 559	-1	843	1 517	-675
Financial services	1 584	408	1 176	1 772	764	1 008	1 961	1 086	875	2 514	1 307	1 207
Computer and information services	1 005	1 359	-353	1 174	1 697	-523	1 770	2 458	-689	2 253	2 899	-645
Royalties and licence fees	2 164	4 488	-2 325	2 317	4 593	-2 276	2 374	4 095	-1 721	2 571	4 304	-1 733
Other business services	14 090	17 299	-3 209	15 688	18 184	-2 497	18 320	20 789	-2 469	19 469	22 238	-2 769
Personal, cultural and recreational	137	1 479	-1 342	112	1 917	-1 805	128	2 173	-2 045	107	2 023	-1 916
Government services, n.i.e.	4 839	885	3 954	4 644	870	3 774	4 311	822	3 489	3 761	840	2 921
Services not allocated	0	0	0	0	0	0	0	0	0	0	0	0
INCOME	55 538	59 056	-3 519	54 214	58 691	-4 478	58 423	66 149	-7 726	58 614	71 103	-12 489
Compensation of employees	3 245	4 105	-859	3 161	4 234	-1 073	3 093	4 124	-1 032	3 082	4 168	-1 087
Investment income	52 293	54 952	-2 659	51 053	54 458	-3 405	55 331	62 025	-6 694	55 533	66 935	-11 401
CURRENT TRANSFERS	12 436	36 486	-24 050	13 599	35 313	-21 714	13 858	35 951	-22 092	13 933	36 449	-22 516
CURRENT ACCOUNT	449 945	467 031	-17 087	463 987	471 885	-7 898	501 392	509 071	-7 679	537 785	550 429	-12 645
CURRENT + CAPITAL ACCOUNT	:	:	:	:	:	:	:	:	:	:	:	:

(1) Intra-EU imports of goods are allocated geographically according to country of origin until 1997, and according to country of consignment from 1998 onwards. This leads to bilateral trade figures which are different from Germany national publication based on country of origin.

8.35.
Reporter: Germany
Partner: Countries from Central and Eastern Europe

(Mio ECU)

	1995			1996			1997			1998		
	Credit	Debit	Net	Credit	Debit	Net	Credit	Debit	Net	Credit	Debit	Net
GOODS (1)	25 322	22 328	2 994	29 670	23 095	6 575	36 064	27 534	8 530	42 299	32 828	9 471
SERVICES	1 914	3 278	-1 364	2 272	3 734	-1 462	2 717	4 102	-1 385	2 932	4 434	-1 502
Transportation	467	1 002	- 535	525	1 056	- 531	561	1 103	- 542	639	1 194	- 555
Sea transport	70	103	- 33	68	110	- 42	83	130	- 46	105	139	- 34
Air transport	191	109	82	237	131	106	227	131	96	262	147	115
Other transportation	205	790	- 585	220	815	- 595	251	842	- 591	272	909	- 637
Travel	459	980	- 521	536	1 139	- 603	736	1 294	- 558	725	1 459	- 733
Other services	990	1 295	- 305	1 211	1 539	- 328	1 421	1 706	- 286	1 568	1 781	- 213
Communications services	112	190	- 78	99	172	- 73	155	252	- 98	143	253	- 110
Construction services	113	309	- 196	223	359	- 136	244	416	- 172	236	374	- 138
Insurance services	33	3	30	37	3	34	24	6	19	6	7	- 1
Financial services	27	1	26	26	4	23	39	5	35	52	4	48
Computer and information services	31	39	- 8	35	53	- 18	44	63	- 18	70	74	- 4
Royalties and licence fees	116	11	105	96	15	81	138	13	125	153	14	139
Other business services	516	675	- 160	671	849	- 178	749	875	- 125	880	980	- 100
Personal, cultural and recreational	2	12	- 10	2	13	- 11	3	19	- 16	4	20	- 16
Government services, n.i.e.	41	56	- 14	23	71	- 48	23	58	- 35	23	56	- 33
Services not allocated	0	0	0	0	0	0	0	0	0	0	0	0
INCOME	1 289	2 005	- 716	1 027	2 238	- 1 211	1 268	2 253	- 985	1 132	2 400	- 1 268
Compensation of employees	5	1 709	- 1 704	6	1 810	- 1 804	6	1 790	- 1 784	7	1 822	- 1 815
Investment income	1 284	296	987	1 021	428	593	1 261	463	799	1 125	578	547
CURRENT TRANSFERS	719	1 254	- 534	768	1 250	- 482	747	1 351	- 604	755	1 345	- 590
CURRENT ACCOUNT	29 245	28 866	379	33 738	30 317	3 421	40 797	35 240	5 556	47 119	41 007	6 112
CURRENT + CAPITAL ACCOUNT	:	:	:	:	:	:	:	:	:	:	:	:

8.36.
Reporter: Germany
Partner: North American Free Trade Association

(Mio ECU)

	1995			1996			1997			1998		
	Credit	Debit	Net	Credit	Debit	Net	Credit	Debit	Net	Credit	Debit	Net
GOODS (1)	32 513	26 792	5 721	35 085	28 282	6 803	44 606	32 503	12 103	51 847	29 797	22 050
SERVICES	9 910	11 579	-1 669	11 154	12 647	-1 493	13 627	13 936	- 308	12 630	15 663	- 3 033
Transportation	2 274	2 035	238	2 301	2 127	173	2 929	2 086	843	3 180	2 534	646
Sea transport	739	841	- 102	764	907	- 143	911	705	206	957	1 034	- 78
Air transport	1 310	1 100	209	1 302	1 093	208	1 701	1 032	668	1 848	969	879
Other transportation	225	94	131	235	127	108	317	349	- 32	376	531	- 155
Travel	817	2 442	- 1 625	849	2 424	- 1 575	1 010	2 672	- 1 662	986	2 611	- 1 625
Other services	6 819	7 103	- 283	8 005	8 096	- 92	9 689	9 177	511	8 463	10 519	- 2 056
Communications services	194	237	- 43	200	188	12	172	206	- 34	192	223	- 31
Construction services	161	220	- 59	149	230	- 81	191	339	- 148	127	371	- 244
Insurance services	- 9	39	- 49	843	171	672	986	145	841	- 86	140	- 226
Financial services	204	36	168	262	89	173	337	88	249	370	114	256
Computer and information services	159	360	- 201	228	441	- 214	377	712	- 334	574	908	- 334
Royalties and licence fees	522	2 347	- 1 825	851	2 523	- 1 672	770	2 180	- 1 410	986	2 278	- 1 291
Other business services	2 364	3 051	- 687	2 435	3 464	- 1 029	3 831	4 339	- 508	3 931	5 282	- 1 351
Personal, cultural and recreational	10	559	- 549	4	703	- 699	6	929	- 922	12	971	- 959
Government services, n.i.e.	3 214	254	2 961	3 033	288	2 745	3 017	240	2 777	2 357	232	2 125
Services not allocated	0	0	0	0	0	0	0	0	0	0	0	0
INCOME	9 516	6 755	2 761	10 080	4 867	5 213	10 856	6 925	3 932	11 248	8 172	3 075
Compensation of employees	1 035	0	1 035	912	1	911	986	0	986	849	0	849
Investment income	8 481	6 755	1 726	9 169	4 867	4 302	9 870	6 925	2 945	10 399	8 172	2 226
CURRENT TRANSFERS	667	1 897	- 1 230	920	1 911	- 991	685	2 083	- 1 398	871	2 038	- 1 168
CURRENT ACCOUNT	52 607	47 024	5 583	57 240	47 707	9 533	69 775	55 447	14 328	76 595	55 670	20 925
CURRENT + CAPITAL ACCOUNT	:	:	:	:	:	:	:	:	:	:	:	:

(1) Intra-EU imports of goods are allocated geographically according to country of origin until 1997, and according to country of consignment from 1998 onwards. This leads to bilateral trade figures which are different from Germany national publication based on country of origin.

8.37.

Reporter: Germany

Partner: African, Caribbean and Pacific Countries

(Mio ECU)

	1995			1996			1997			1998		
	Credit	Debit	Net	Credit	Debit	Net	Credit	Debit	Net	Credit	Debit	Net
GOODS (1)	2 253	2 597	- 344	2 060	2 755	- 695	2 370	3 115	- 745	2 530	2 184	345
SERVICES	1 220	1 419	- 199	1 040	1 464	- 424	1 025	1 625	- 601	817	1 503	- 686
Transportation	174	254	- 80	179	237	- 58	194	292	- 98	213	248	- 36
Sea transport	72	69	2	74	64	10	67	101	- 34	75	73	2
Air transport	92	65	27	92	52	39	107	64	43	111	48	62
Other transportation	11	120	- 109	12	120	- 108	20	128	- 108	26	127	- 101
Travel	19	618	- 599	17	604	- 587	20	654	- 634	23	639	- 616
Other services	1 027	548	479	844	624	220	811	679	132	581	617	- 35
Communications services	28	94	- 66	15	39	- 24	15	41	- 26	20	41	- 21
Construction services	732	183	549	523	312	212	542	361	180	304	309	- 6
Insurance services	- 2	3	- 4	12	- 1	13	1	12	- 11	- 4	23	- 27
Financial services	9	1	9	10	1	9	7	1	7	9	1	8
Computer and information services	1	7	- 6	0	9	- 9	1	8	- 7	6	6	- 1
Royalties and licence fees	4	2	2	4	2	3	4	1	4	2	2	1
Other business services	224	199	25	253	198	54	213	205	8	211	187	24
Personal, cultural and recreational	0	2	- 2	0	7	- 7	0	2	- 2	0	1	- 1
Government services, n.i.e.	31	58	- 27	28	57	- 29	29	49	- 20	34	47	- 13
Services not allocated	0	0	0	0	0	0	0	0	0	0	0	0
INCOME	521	255	267	482	164	317	463	133	330	527	207	320
Compensation of employees	7	1	6	8	1	7	8	0	8	10	0	10
Investment income	514	254	260	474	164	310	455	132	322	517	207	311
CURRENT TRANSFERS	26	345	- 320	16	328	- 312	21	329	- 308	18	335	- 317
CURRENT ACCOUNT	4 020	4 615	- 595	3 598	4 712	- 1 114	3 879	5 203	- 1 324	3 891	4 229	- 338
CURRENT + CAPITAL ACCOUNT	:	:	:	:	:	:	:	:	:	:	:	:

8.38.

Reporter: Germany

Partner: Organisation of Petroleum Exporting Countries

(Mio ECU)

	1995			1996			1997			1998		
	Credit	Debit	Net	Credit	Debit	Net	Credit	Debit	Net	Credit	Debit	Net
GOODS (1)	9 064	5 519	3 545	8 876	6 188	2 689	10 339	6 656	3 684	9 859	5 018	4 840
SERVICES	2 165	1 894	272	1 934	1 923	12	2 049	2 031	18	1 890	1 937	- 48
Transportation	473	252	220	478	266	212	511	252	259	524	261	264
Sea transport	167	70	97	153	74	79	146	80	66	194	104	90
Air transport	219	152	67	233	169	64	261	154	107	271	140	131
Other transportation	88	31	57	92	23	69	104	18	87	59	17	42
Travel	100	321	- 221	92	322	- 230	97	323	- 226	106	311	- 205
Other services	1 593	1 320	272	1 364	1 334	30	1 440	1 456	- 16	1 259	1 366	- 107
Communications services	30	35	- 5	14	18	- 4	18	24	- 6	20	30	- 10
Construction services	1 035	572	463	749	670	79	919	700	219	653	728	- 75
Insurance services	11	2	9	20	- 2	21	3	1	2	- 4	2	- 6
Financial services	31	3	28	29	2	27	29	4	25	27	8	20
Computer and information services	18	15	3	11	17	- 6	14	20	- 6	38	17	21
Royalties and licence fees	16	1	15	19	2	17	14	10	4	14	2	12
Other business services	440	664	- 224	510	599	- 89	430	670	- 240	498	557	- 58
Personal, cultural and recreational	0	1	- 1	0	0	0	0	0	0	0	1	- 1
Government services, n.i.e.	11	28	- 17	13	28	- 16	14	26	- 13	13	22	- 10
Services not allocated	0	0	0	0	0	0	0	0	0	0	0	0
INCOME	896	757	139	1 162	588	573	885	740	145	859	1 394	- 535
Compensation of employees	3	0	3	4	0	4	4	0	4	4	0	4
Investment income	893	757	136	1 158	588	570	881	740	141	856	1 394	- 538
CURRENT TRANSFERS	84	128	- 43	69	149	- 80	109	163	- 53	247	200	47
CURRENT ACCOUNT	12 209	8 297	3 912	12 042	8 848	3 194	13 382	9 590	3 792	12 854	8 550	4 304
CURRENT + CAPITAL ACCOUNT	:	:	:	:	:	:	:	:	:	:	:	:

(1) Intra-EU imports of goods are allocated geographically according to country of origin until 1997, and according to country of consignment from 1998 onwards. This leads to bilateral trade figures which are different from Germany national publication based on country of origin.

8.39.
Reporter: Germany
Partner: Mediterranean Basin Countries

(Mio ECU)

	1995			1996			1997			1998		
	Credit	Debit	Net	Credit	Debit	Net	Credit	Debit	Net	Credit	Debit	Net
GOODS (1)	15 117	12 057	3 060	16 831	12 665	4 166	19 508	13 649	5 860	19 754	13 626	6 128
SERVICES	1 600	4 880	-3 280	1 940	5 024	-3 085	2 251	5 899	-3 647	2 293	5 789	-3 496
Transportation	531	946	-415	639	1 005	-367	719	1 102	-383	763	1 132	-369
Sea transport	135	172	-37	176	231	-55	199	253	-54	220	298	-78
Air transport	332	568	-235	387	560	-173	437	611	-174	459	554	-94
Other transportation	64	205	-141	75	214	-139	83	237	-154	84	281	-197
Travel	183	2 716	-2 533	206	2 787	-2 581	244	3 184	-2 940	249	3 108	-2 860
Other services	885	1 218	-332	1 096	1 232	-136	1 288	1 614	-326	1 281	1 547	-267
Communications services	99	225	-126	94	195	-102	141	292	-151	114	245	-131
Construction services	251	202	49	293	201	92	390	373	18	298	294	4
Insurance services	29	-4	33	32	-1	33	8	2	6	20	5	15
Financial services	37	4	33	58	4	54	111	6	105	70	6	64
Computer and information services	6	18	-12	12	27	-15	13	29	-16	18	33	-15
Royalties and licence fees	43	22	21	42	10	32	35	12	23	43	21	22
Other business services	397	646	-250	540	672	-132	571	813	-243	695	877	-182
Personal, cultural and recreational	1	5	-4	1	12	-11	1	11	-11	1	10	-9
Government services, n.i.e.	23	100	-77	24	112	-87	19	76	-58	23	58	-36
Services not allocated	0	0	0	0	0	0	0	0	0	0	0	0
INCOME	1 356	681	675	1 532	606	925	1 358	932	426	1 414	1 074	340
Compensation of employees	5	34	-29	7	39	-32	5	42	-37	7	31	-24
Investment income	1 351	647	704	1 525	567	958	1 353	889	463	1 408	1 044	364
CURRENT TRANSFERS	77	4 532	-4 455	70	4 214	-4 143	87	4 028	-3 941	71	3 907	-3 837
CURRENT ACCOUNT	18 150	22 150	-4 000	20 373	22 509	-2 136	23 204	24 507	-1 303	23 532	24 397	-864
CURRENT + CAPITAL ACCOUNT	:	:	:	:	:	:	:	:	:	:	:	:

8.40.
Reporter: Germany
Partner: Maghreb Countries

(Mio ECU)

	1995			1996			1997			1998		
	Credit	Debit	Net	Credit	Debit	Net	Credit	Debit	Net	Credit	Debit	Net
GOODS (1)	1 721	1 921	-200	1 614	2 020	-406	1 751	1 930	-179	2 125	1 806	319
SERVICES	186	1 241	-1 056	159	1 086	-927	168	1 261	-1 093	188	1 229	-1 041
Transportation	70	129	-59	63	107	-44	62	114	-51	66	101	-36
Sea transport	31	4	28	25	4	21	19	5	14	19	8	12
Air transport	31	122	-90	31	98	-67	36	105	-69	37	89	-52
Other transportation	7	3	4	7	5	3	8	3	5	10	5	5
Travel	6	1 011	-1 005	8	889	-881	5	1 058	-1 053	5	1 036	-1 032
Other services	109	101	8	88	90	-2	101	90	11	119	91	27
Communications services	4	7	-4	5	11	-6	4	8	-4	6	15	-9
Construction services	54	28	27	30	18	13	42	22	20	46	21	25
Insurance services	3	0	3	4	0	4	5	1	4	1	-1	2
Financial services	1	0	1	2	1	1	2	1	1	4	1	3
Computer and information services	0	2	-2	0	2	-2	0	2	-2	0	1	-1
Royalties and licence fees	2	0	2	1	0	1	3	0	3	1	0	1
Other business services	41	56	-15	42	50	-8	43	51	-8	59	47	12
Personal, cultural and recreational	0	0	0	0	0	0	0	0	0	0	1	-1
Government services, n.i.e.	4	9	-4	4	8	-5	3	7	-4	3	7	-4
Services not allocated	0	0	0	0	0	0	0	0	0	0	0	0
INCOME	157	39	118	164	36	129	152	60	93	154	84	70
Compensation of employees	1	0	1	1	0	1	1	0	1	1	0	1
Investment income	156	39	117	163	36	128	151	60	92	153	84	69
CURRENT TRANSFERS	4	101	-98	4	95	-91	3	107	-104	2	112	-110
CURRENT ACCOUNT	2 066	3 302	-1 236	1 941	3 236	-1 295	2 073	3 358	-1 284	2 469	3 231	-762
CURRENT + CAPITAL ACCOUNT	:	:	:	:	:	:	:	:	:	:	:	:

(1) Intra-EU imports of goods are allocated geographically according to country of origin until 1997, and according to country of consignment from 1998 onwards. This leads to bilateral trade figures which are different from Germany national publication based on country of origin.

8.41.

Reporter: Germany

Partner: Mashrek Countries

(Mio ECU)

	1995			1996			1997			1998		
	Credit	Debit	Net	Credit	Debit	Net	Credit	Debit	Net	Credit	Debit	Net
GOODS (1)	2 118	764	1 355	2 279	704	1 575	2 824	737	2 087	2 835	716	2 119
SERVICES	300	655	- 355	363	752	- 389	415	943	- 528	431	832	- 401
Transportation	69	98	- 29	81	117	- 36	98	121	- 22	104	105	- 2
Sea transport	12	31	- 19	16	46	- 30	20	44	- 24	25	53	- 28
Air transport	45	63	- 18	49	63	- 14	58	70	- 12	60	48	12
Other transportation	11	4	7	16	7	9	21	6	15	19	4	16
Travel	35	332	- 297	32	396	- 363	47	468	- 421	47	433	- 386
Other services	196	224	- 28	249	240	9	270	355	- 85	280	294	- 13
Communications services	18	39	- 21	14	43	- 29	13	49	- 36	9	24	- 15
Construction services	86	38	48	113	50	63	131	136	- 5	110	91	19
Insurance services	4	1	3	- 5	- 1	- 4	- 4	0	- 4	1	3	- 2
Financial services	6	2	5	6	1	5	11	3	8	6	3	3
Computer and information services	0	4	- 4	0	5	- 5	1	6	- 5	1	5	- 5
Royalties and licence fees	3	1	3	5	1	4	5	2	3	11	1	10
Other business services	74	120	- 46	110	123	- 13	106	142	- 36	139	151	- 12
Personal, cultural and recreational	0	1	- 1	0	1	- 1	0	1	- 1	0	1	- 1
Government services, n.i.e.	5	19	- 14	6	18	- 12	7	17	- 10	5	15	- 10
Services not allocated	0	0	0	0	0	0	0	0	0	0	0	0
INCOME	236	162	74	288	174	114	249	247	2	221	311	- 89
Compensation of employees	1	0	1	2	0	2	2	0	2	2	0	2
Investment income	235	162	73	285	174	112	247	247	0	220	311	- 91
CURRENT TRANSFERS	5	66	- 61	5	73	- 68	5	99	- 94	7	69	- 62
CURRENT ACCOUNT	2 659	1 647	1 012	2 934	1 703	1 231	3 492	2 027	1 466	3 494	1 927	1 567
CURRENT + CAPITAL ACCOUNT	:	:	:	:	:	:	:	:	:	:	:	:

8.42.

Reporter: Germany

Partner: Core Newly Industrialising Countries

(Mio ECU)

	1995			1996			1997			1998		
	Credit	Debit	Net	Credit	Debit	Net	Credit	Debit	Net	Credit	Debit	Net
GOODS (1)	14 423	13 585	839	14 985	12 077	2 909	15 780	12 939	2 841	12 536	11 181	1 355
SERVICES	1 947	3 036	- 1 089	2 282	3 178	- 896	2 495	3 254	- 759	2 109	3 069	- 960
Transportation	802	964	- 162	882	959	- 76	940	811	129	900	1 029	- 128
Sea transport	369	531	- 162	450	544	- 94	474	318	156	422	552	- 131
Air transport	389	381	7	383	356	27	409	365	44	435	363	72
Other transportation	44	52	- 8	49	59	- 10	58	128	- 70	44	114	- 70
Travel	171	498	- 327	191	560	- 369	221	516	- 295	200	441	- 241
Other services	973	1 573	- 600	1 208	1 659	- 451	1 334	1 929	- 595	1 008	1 599	- 592
Communications services	42	47	- 5	28	28	0	31	35	- 4	18	34	- 15
Construction services	196	331	- 135	208	269	- 60	247	257	- 10	155	199	- 44
Insurance services	- 2	4	- 6	6	9	- 3	- 66	16	- 81	- 64	14	- 78
Financial services	35	17	19	78	47	31	135	189	- 54	32	32	0
Computer and information services	13	39	- 26	17	45	- 28	34	69	- 35	40	58	- 19
Royalties and licence fees	72	6	66	148	7	140	248	14	234	175	12	163
Other business services	605	1 103	- 498	717	1 232	- 515	694	1 329	- 634	642	1 230	- 589
Personal, cultural and recreational	1	9	- 8	0	5	- 5	1	4	- 3	1	4	- 3
Government services, n.i.e.	11	18	- 7	5	16	- 10	10	17	- 8	10	16	- 7
Services not allocated	0	0	0	0	0	0	0	0	0	0	0	0
INCOME	1 106	1 404	- 298	1 173	1 449	- 275	1 545	1 608	- 63	770	1 704	- 934
Compensation of employees	3	0	3	2	0	2	3	0	3	3	0	3
Investment income	1 104	1 404	- 300	1 171	1 449	- 277	1 542	1 608	- 66	767	1 704	- 937
CURRENT TRANSFERS	123	108	15	60	142	- 82	75	141	- 65	114	124	- 10
CURRENT ACCOUNT	17 599	18 133	- 533	18 500	16 845	1 655	19 895	17 942	1 953	15 528	16 078	- 550
CURRENT + CAPITAL ACCOUNT	:	:	:	:	:	:	:	:	:	:	:	:

(1) Intra-EU imports of goods are allocated geographically according to country of origin until 1997, and according to country of consignment from 1998 onwards. This leads to bilateral trade figures which are different from Germany national publication based on country of origin.

8.43.
Reporter: Germany
Partner: Asian NICs of the second wave of industrialisation

(Mio ECU)

	1995			1996			1997			1998		
	Credit	Debit	Net	Credit	Debit	Net	Credit	Debit	Net	Credit	Debit	Net
GOODS (1)	5 768	4 671	1 097	5 937	4 667	1 270	5 844	5 295	549	4 017	5 049	-1 032
SERVICES	635	1 105	- 470	746	1 171	- 425	859	1 296	- 437	867	1 297	- 430
Transportation	241	198	43	262	234	29	257	270	- 13	237	286	- 49
Sea transport	62	39	23	60	56	4	55	68	- 13	56	81	- 25
Air transport	156	156	0	178	174	3	174	196	- 22	157	193	- 37
Other transportation	22	3	19	25	4	21	29	7	22	23	12	12
Travel	73	459	- 386	74	443	- 369	78	433	- 355	59	425	- 366
Other services	321	448	- 126	409	494	- 85	523	593	- 70	571	586	- 15
Communications services	20	39	- 20	19	29	- 10	23	42	- 18	18	29	- 12
Construction services	116	162	- 46	118	143	- 25	234	229	5	282	304	- 22
Insurance services	- 6	1	- 6	8	1	7	12	1	11	- 12	1	- 12
Financial services	11	1	10	22	2	20	19	2	17	11	2	9
Computer and information services	9	9	0	15	13	2	16	10	6	18	14	5
Royalties and licence fees	27	1	26	18	1	17	18	2	17	10	2	9
Other business services	139	225	- 86	204	294	- 90	198	299	- 102	240	227	13
Personal, cultural and recreational	0	1	- 1	0	1	- 1	0	1	- 1	0	1	- 1
Government services, n.i.e.	6	10	- 4	5	11	- 6	4	9	- 5	4	8	- 4
Services not allocated	0	0	0	0	0	0	0	0	0	0	0	0
INCOME	210	31	179	284	39	245	329	105	224	298	76	222
Compensation of employees	1	0	1	2	0	2	1	0	1	1	0	1
Investment income	209	31	178	282	39	244	327	105	222	297	76	221
CURRENT TRANSFERS	20	88	- 67	19	106	- 87	17	121	- 104	19	150	- 131
CURRENT ACCOUNT	6 633	5 894	740	6 986	5 983	1 003	7 049	6 818	231	5 202	6 572	-1 371
CURRENT + CAPITAL ACCOUNT	:	:	:	:	:	:	:	:	:	:	:	:

8.44.
Reporter: Germany
Partner: Latin American NICs of the second wave of industrialisation

(Mio ECU)

	1995			1996			1997			1998		
	Credit	Debit	Net	Credit	Debit	Net	Credit	Debit	Net	Credit	Debit	Net
GOODS (1)	7 159	4 166	2 993	7 525	4 107	3 419	9 607	4 815	4 792	10 886	4 326	6 560
SERVICES	1 049	947	102	1 306	930	377	1 566	1 196	370	1 625	1 405	220
Transportation	373	170	203	415	187	227	474	183	291	490	191	298
Sea transport	184	64	120	220	80	141	238	66	172	232	66	166
Air transport	160	101	59	160	99	61	194	102	92	216	119	97
Other transportation	29	5	24	34	9	25	42	15	27	42	6	36
Travel	95	237	- 142	94	235	- 141	114	381	- 267	115	377	- 262
Other services	581	541	39	798	506	291	979	632	348	1 020	835	184
Communications services	27	49	- 22	29	50	- 21	21	30	- 9	15	26	- 11
Construction services	58	52	5	92	44	48	119	87	33	74	180	- 106
Insurance services	27	- 3	29	26	3	24	65	2	64	34	1	33
Financial services	70	1	70	143	1	143	119	1	119	88	2	86
Computer and information services	9	18	- 10	18	17	1	33	22	11	71	32	39
Royalties and licence fees	72	5	67	107	9	98	109	19	90	116	9	107
Other business services	299	365	- 65	367	327	40	497	422	75	601	536	65
Personal, cultural and recreational	1	1	0	0	1	- 1	0	1	- 1	1	1	- 1
Government services, n.i.e.	18	54	- 36	15	55	- 40	16	50	- 34	21	49	- 28
Services not allocated	0	0	0	0	0	0	0	0	0	0	0	0
INCOME	909	160	749	2 319	270	2 050	1 877	312	1 565	2 247	351	1 896
Compensation of employees	4	0	4	4	0	4	5	0	5	6	0	6
Investment income	905	160	745	2 315	270	2 046	1 872	312	1 560	2 241	351	1 890
CURRENT TRANSFERS	78	225	- 147	45	255	- 209	72	252	- 180	60	267	- 207
CURRENT ACCOUNT	9 195	5 499	3 696	11 196	5 560	5 636	13 123	6 575	6 548	14 817	6 348	8 469
CURRENT + CAPITAL ACCOUNT	:	:	:	:	:	:	:	:	:	:	:	:

(1) Intra-EU imports of goods are allocated geographically according to country of origin until 1997, and according to country of consignment from 1998 onwards. This leads to bilateral trade figures which are different from Germany national publication based on country of origin.

8.45.

Reporter: Germany

Partner: Countries of the Association of South-East Asian Nations

(Mio ECU)

	1995			1996			1997			1998		
	Credit	Debit	Net	Credit	Debit	Net	Credit	Debit	Net	Credit	Debit	Net
GOODS (1)	11 093	8 972	2 120	11 531	9 324	2 207	11 910	10 877	1 033	8 653	9 637	- 984
SERVICES	1 560	2 505	- 945	1 631	2 625	- 993	1 810	2 911	- 1 102	1 865	2 936	- 1 071
Transportation	533	514	18	599	583	15	626	608	18	575	656	- 81
Sea transport	176	131	45	204	173	31	207	173	35	199	229	- 30
Air transport	279	361	- 83	308	391	- 82	333	407	- 73	316	401	- 85
Other transportation	78	22	56	86	20	57	86	29	57	59	26	33
Travel	128	778	- 650	128	787	- 659	137	746	- 609	111	705	- 594
Other services	900	1 213	- 313	904	1 255	- 351	1 047	1 558	- 511	1 179	1 575	- 396
Communications services	37	79	- 42	30	60	- 29	44	76	- 32	27	49	- 22
Construction services	306	374	- 68	220	302	- 81	378	430	- 52	443	581	- 138
Insurance services	6	- 5	11	12	2	9	12	3	9	6	2	5
Financial services	34	4	29	46	4	42	44	25	19	39	26	13
Computer and information services	31	38	- 7	20	38	- 18	37	55	- 18	48	52	- 4
Royalties and licence fees	37	2	35	33	2	31	37	12	25	25	5	20
Other business services	435	695	- 260	531	821	- 290	482	933	- 451	579	838	- 260
Personal, cultural and recreational	0	1	- 1	0	1	- 1	0	1	- 1	1	1	- 1
Government services, n.i.e.	14	23	- 10	11	26	- 15	12	22	- 10	11	20	- 9
Services not allocated	0	0	0	0	0	0	0	0	0	0	0	0
INCOME	885	415	470	864	466	398	1 111	653	458	548	686	- 138
Compensation of employees	3	0	3	3	0	3	4	0	4	3	0	3
Investment income	882	415	467	860	466	395	1 107	653	455	545	686	- 141
CURRENT TRANSFERS	51	186	- 136	47	237	- 190	58	227	- 169	99	254	- 156
CURRENT ACCOUNT	13 588	12 079	1 509	14 072	12 651	1 422	14 889	14 668	221	11 165	13 513	- 2 348
CURRENT + CAPITAL ACCOUNT	:	:	:	:	:	:	:	:	:	:	:	:

8.46.

Reporter: Germany

Partner: Community of Independent states

(Mio ECU)

	1995			1996			1997			1998		
	Credit	Debit	Net	Credit	Debit	Net	Credit	Debit	Net	Credit	Debit	Net
GOODS (1)	8 201	7 888	313	8 921	8 470	451	12 160	9 567	2 593	10 988	8 085	2 903
SERVICES	1 421	2 302	- 882	1 284	2 330	- 1 046	1 389	2 351	- 963	1 154	2 463	- 1 309
Transportation	128	999	- 872	199	1 022	- 823	251	1 092	- 840	256	1 146	- 890
Sea transport	28	258	- 230	29	257	- 228	32	287	- 255	27	269	- 242
Air transport	57	87	- 30	127	82	46	163	87	76	171	83	88
Other transportation	43	654	- 611	43	684	- 641	57	719	- 662	58	794	- 736
Travel	255	519	- 265	310	498	- 188	377	385	- 8	305	397	- 91
Other services	1 038	784	254	775	810	- 36	759	874	- 115	593	921	- 328
Communications services	35	76	- 41	34	76	- 42	29	79	- 50	48	112	- 64
Construction services	620	272	347	359	180	180	300	160	140	99	100	- 1
Insurance services	2	11	- 9	3	12	- 8	4	13	- 9	- 2	15	- 17
Financial services	11	1	10	25	2	23	64	1	63	75	4	72
Computer and information services	6	13	- 7	12	19	- 7	18	25	- 7	28	21	7
Royalties and licence fees	3	3	- 1	13	4	8	9	5	4	4	5	- 1
Other business services	353	360	- 7	313	466	- 153	320	534	- 213	322	611	- 288
Personal, cultural and recreational	1	3	- 3	0	4	- 4	0	9	- 9	0	8	- 8
Government services, n.i.e.	9	44	- 35	16	48	- 32	15	48	- 33	18	47	- 28
Services not allocated	0	0	0	0	0	0	0	0	0	0	0	0
INCOME	1 426	84	1 342	1 418	78	1 340	1 828	204	1 624	1 548	243	1 305
Compensation of employees	2	0	2	5	0	5	4	0	4	5	0	5
Investment income	1 424	84	1 340	1 413	78	1 335	1 824	204	1 620	1 543	243	1 300
CURRENT TRANSFERS	35	1 188	- 1 153	18	645	- 626	18	398	- 379	33	314	- 282
CURRENT ACCOUNT	11 083	11 463	- 379	11 641	11 522	119	15 395	12 520	2 875	13 723	11 106	2 617
CURRENT + CAPITAL ACCOUNT	:	:	:	:	:	:	:	:	:	:	:	:

(1) Intra-EU imports of goods are allocated geographically according to country of origin until 1997, and according to country of consignment from 1998 onwards. This leads to bilateral trade figures which are different from Germany national publication based on country of origin.

8.47.
Reporter: Germany
Partner: Countries of the South Cone common market

(Mio ECU)

	1995			1996			1997			1998		
	Credit	Debit	Net	Credit	Debit	Net	Credit	Debit	Net	Credit	Debit	Net
GOODS (1)	4 957	3 073	1 884	5 156	3 019	2 137	6 391	3 639	2 752	6 787	2 992	3 796
SERVICES	736	671	65	858	672	186	932	869	63	961	948	13
Transportation	257	137	120	252	150	102	289	145	144	293	149	144
Sea transport	127	51	76	124	64	60	128	53	74	122	54	69
Air transport	110	83	27	107	80	27	129	79	50	145	90	54
Other transportation	19	2	17	21	7	15	32	12	19	26	5	21
Travel	73	124	-51	70	120	-51	85	219	-134	85	218	-133
Other services	407	411	-4	537	401	136	558	503	55	584	581	2
Communications services	18	31	-13	23	38	-15	18	27	-9	14	24	-10
Construction services	37	31	6	32	43	-12	45	55	-10	39	97	-58
Insurance services	9	-2	10	21	1	20	31	1	30	16	1	15
Financial services	56	1	55	102	1	101	77	1	76	77	2	75
Computer and information services	2	13	-11	8	12	-4	17	15	2	49	23	26
Royalties and licence fees	33	3	30	73	4	69	78	18	60	54	7	47
Other business services	235	289	-54	265	256	9	277	344	-67	315	386	-71
Personal, cultural and recreational	1	1	0	0	1	-1	1	1	-1	1	1	-1
Government services, n.i.e.	17	44	-27	14	46	-32	15	41	-26	19	40	-21
Services not allocated	0	0	0	0	0	0	0	0	0	0	0	0
INCOME	731	116	615	1 689	222	1 467	1 478	259	1 220	1 746	259	1 487
Compensation of employees	4	0	4	4	0	4	4	0	4	5	0	5
Investment income	727	116	612	1 685	222	1 463	1 474	259	1 216	1 741	259	1 482
CURRENT TRANSFERS	66	193	-128	76	218	-141	62	206	-144	41	219	-179
CURRENT ACCOUNT	6 490	4 054	2 436	7 779	4 131	3 648	8 863	4 973	3 890	9 535	4 418	5 117
CURRENT + CAPITAL ACCOUNT	:	:	:	:	:	:	:	:	:	:	:	:

(1) Intra-EU imports of goods are allocated geographically according to country of origin until 1997, and according to country of consignment from 1998 onwards. This leads to bilateral trade figures which are different from Germany national publication based on country of origin.

9.1.
Reporter: Greece
Partner: World (including intra-EU flows)

(Mio ECU)

	1995			1996			1997			1998		
	Credit	Debit	Net	Credit	Debit	Net	Credit	Debit	Net	Credit	Debit	Net
GOODS	4 421	15 514	-11 092	4 544	16 822	-12 278	4 833	18 479	-13 647	5 063	18 389	-13 326
SERVICES	9 704	3 124	6 580	10 357	3 345	7 012	13 274	4 021	9 253	12 298	4 591	7 707
Transportation	2 274	817	1 456	2 369	1 000	1 369	3 513	1 253	2 260	2 631	1 408	1 223
Sea transport (1)	1 182	540	642	1 496	522	975	1 746	538	1 207	1 168	570	598
Air transport (1)	840	223	617	611	333	278	1 252	505	747	1 034	610	424
Other transportation (1)	252	55	197	262	145	117	515	209	306	429	228	201
Travel	3 658	1 011	2 646	3 858	953	2 905	4 904	1 169	3 735	5 163	1 566	3 596
Other services	3 773	1 295	2 478	4 130	1 392	2 738	4 857	1 599	3 258	4 504	1 616	2 888
Communications services	67	73	- 6	56	61	- 6	:	:	:	:	:	:
Construction services (1)	397	60	338	513	52	461	566	71	495	430	63	367
Insurance services (2)	18	139	- 121	22	158	- 136	24	160	- 137	23	173	- 151
Financial services (3)	708	119	589	694	102	592	:	:	:	:	:	:
Computer and information services (1)	216	54	162	285	43	242	351	51	299	366	65	301
Royalties and licence fees (4)	0	54	- 54	0	60	- 60	0	47	- 47	0	44	- 44
Other business services (1)	2 221	503	1 718	2 398	539	1 859	3 147	626	2 521	2 797	617	2 180
Personal, cultural and recreational (1)	87	15	72	95	55	41	113	59	55	198	70	129
Government services, n.i.e	59	279	- 220	67	321	- 254	77	399	- 323	79	385	- 306
Services not allocated	0	0	0	0	0	0	0	0	0	0	0	0
INCOME (5)	1 004	2 319	- 1 315	910	2 616	- 1 706	926	2 449	- 1 524	1 235	2 667	- 1 432
Compensation of employees	232	268	- 35	146	251	- 106	165	260	- 95	170	244	- 74
Investment income (5)	771	2 051	- 1 280	765	2 365	- 1 600	760	2 189	- 1 429	1 065	2 423	- 1 357
CURRENT TRANSFERS	4 762	24	4 739	4 780	23	4 757	5 516	0	5 516	5 008	0	5 008
CURRENT ACCOUNT	19 891	20 980	- 1 089	20 592	22 806	- 2 214	24 548	24 949	- 401	23 604	25 646	- 2 042
CURRENT + CAPITAL ACCOUNT	21 317	20 980	336	22 156	22 808	- 652	25 681	24 949	732	25 637	25 646	- 9

9.2.
Reporter: Greece
Partner: extra-EU-15

(Mio ECU)

	1995			1996			1997			1998		
	Credit	Debit	Net	Credit	Debit	Net	Credit	Debit	Net	Credit	Debit	Net
GOODS	1 806	5 026	- 3 220	2 074	5 598	- 3 524	1 978	6 588	- 4 610	2 087	6 374	- 4 287
SERVICES	4 040	1 378	2 662	4 162	1 386	2 776	5 819	1 904	3 915	4 687	2 176	2 511
Transportation (2)	816	295	521	668	325	343	1 577	554	1 023	1 138	591	547
Sea transport (1)	362	162	200	276	176	99	506	255	251	353	257	97
Air transport (1)	396	125	271	303	109	194	785	196	589	598	233	365
Other transportation (1)	58	8	50	89	40	49	286	103	183	186	101	85
Travel (2)	1 141	440	701	1 141	380	762	1 724	570	1 153	1 614	760	854
Other services	2 083	643	1 440	2 353	681	1 672	2 519	780	1 739	1 936	825	1 111
Communications services	60	47	13	52	43	9	:	:	:	:	:	:
Construction services (1)	217	30	187	294	27	266	294	35	259	185	32	153
Insurance services (2)	11	49	- 38	12	56	- 44	12	78	- 66	10	88	- 79
Financial services (1)	387	59	327	397	54	343	:	:	:	:	:	:
Computer and information services (1)	118	27	91	163	23	140	182	25	157	157	33	124
Royalties and licence fees (2) (4)	0	34	- 34	0	38	- 38	0	23	- 23	0	22	- 22
Other business services (1)	1 227	251	976	1 367	271	1 096	1 632	305	1 327	1 202	315	887
Personal, cultural and recreational (1)	47	8	40	55	29	26	59	29	30	85	36	50
Government services, n.i.e (2)	17	138	- 122	14	141	- 127	40	195	- 155	34	197	- 163
Services not allocated	0	0	0	0	0	0	0	0	0	0	0	0
INCOME (5)	446	1 439	- 992	388	1 700	- 1 312	381	1 524	- 1 143	449	1 626	- 1 177
Compensation of employees	138	131	8	82	102	- 20	82	103	- 21	84	97	- 13
Investment income (5)	308	1 308	- 1 000	306	1 599	- 1 292	299	1 421	- 1 122	364	1 529	- 1 164
CURRENT TRANSFERS	1 089	14	1 075	832	16	816	1 248	0	1 248	1 389	0	1 389
CURRENT ACCOUNT	7 382	7 857	- 475	7 457	8 700	- 1 243	9 426	10 016	- 590	8 612	10 177	- 1 564
CURRENT + CAPITAL ACCOUNT	:	:	:	:	:	:	:	:	:	:	:	:

(1) Eurostat estimates from 1995 to 1998

(2) Eurostat estimates from 1997 onwards

(3) Eurostat estimates from 1995 to 1996

(4) These services have been provided on a net basis by the Member State. This has had the effect of underestimating credit and debit flows.

(5) Reinvested earnings are not included in investment income.

9.3.
Reporter: Greece
Partner: intra-EU-15

(Mio ECU)

	1995			1996			1997			1998		
	Credit	Debit	Net	Credit	Debit	Net	Credit	Debit	Net	Credit	Debit	Net
GOODS	2 615	10 487	-7 871	2 470	11 224	-8 754	2 855	11 891	-9 036	2 976	12 015	-9 038
SERVICES	5 664	1 747	3 917	6 196	1 960	4 236	7 455	2 117	5 338	7 611	2 415	5 196
Transportation (2)	1 458	523	935	1 702	675	1 027	1 936	699	1 237	1 494	817	677
Sea transport (1)	820	378	442	1 222	346	876	1 240	284	957	815	314	501
Air transport (1)	444	98	346	307	225	83	467	309	158	436	377	59
Other transportation (1)	194	46	148	172	104	68	229	106	123	243	127	117
Travel (2)	2 516	571	1 945	2 716	573	2 143	3 180	599	2 582	3 549	806	2 743
Other services	1 690	653	1 037	1 778	712	1 067	2 338	819	1 519	2 569	792	1 777
Communications services	7	26	-19	4	18	-14	:	:	:	:	:	:
Construction services (1)	180	30	150	219	25	195	273	37	236	245	31	214
Insurance services (2)	8	89	-82	11	102	-91	11	82	-71	13	85	-72
Financial services (1)	321	60	262	297	48	248	:	:	:	:	:	:
Computer and information services (1)	98	27	71	122	20	101	169	26	142	209	32	177
Royalties and licence fees (2) (3)	0	19	-19	0	22	-22	0	24	-24	0	21	-21
Other business services (1)	994	253	741	1 031	269	762	1 515	320	1 195	1 595	302	1 293
Personal, cultural and recreational (1)	39	8	32	41	26	15	55	30	24	113	34	79
Government services, n.i.e (2)	42	141	-99	54	180	-127	37	205	-168	45	189	-144
Services not allocated	0	0	0	0	0	0	0	0	0	0	0	0
INCOME (4)	558	879	-321	522	916	-394	545	925	-381	786	1 040	-254
Compensation of employees	95	137	-42	64	150	-86	84	157	-74	85	147	-61
Investment income (4)	463	742	-279	458	766	-308	461	768	-307	701	894	-193
CURRENT TRANSFERS	3 671	9	3 662	3 948	7	3 941	4 267	0	4 267	3 618	0	3 618
CURRENT ACCOUNT	12 509	13 122	-613	13 137	14 107	-971	15 122	14 933	189	14 992	15 469	-478
CURRENT + CAPITAL ACCOUNT	:	:	:	:	:	:	:	:	:	:	:	:

9.4.
Reporter: Greece
Partner: EFTA

(Mio ECU)

	1995			1996			1997			1998		
	Credit	Debit	Net	Credit	Debit	Net	Credit	Debit	Net	Credit	Debit	Net
GOODS	99	458	-359	125	536	-410	:	:	:	:	:	:
SERVICES	284	93	190	314	130	185	:	:	:	:	:	:
Transportation	34	34	-1	28	50	-21	:	:	:	:	:	:
Sea transport (1)	15	19	-4	12	27	-15	:	:	:	:	:	:
Air transport (1)	15	12	3	13	17	-4	:	:	:	:	:	:
Other transportation (1)	4	3	1	4	6	-2	:	:	:	:	:	:
Travel	172	18	154	140	25	115	:	:	:	:	:	:
Other services	78	41	37	146	55	91	:	:	:	:	:	:
Communications services	10	0	10	6	0	6	:	:	:	:	:	:
Construction services (1)	7	2	5	18	2	16	:	:	:	:	:	:
Insurance services	1	5	-4	1	6	-6	:	:	:	:	:	:
Financial services (1)	13	3	9	24	5	20	:	:	:	:	:	:
Computer and information services (1)	4	1	2	10	2	8	:	:	:	:	:	:
Royalties and licence fees (3)	0	7	-7	0	8	-8	:	:	:	:	:	:
Other business services (1)	42	19	23	83	24	60	:	:	:	:	:	:
Personal, cultural and recreational (1)	2	0	1	3	2	1	:	:	:	:	:	:
Government services, n.i.e	1	5	-4	1	6	-5	:	:	:	:	:	:
Services not allocated	0	0	0	0	0	0	:	:	:	:	:	:
INCOME (4)	90	95	-5	83	103	-20	:	:	:	:	:	:
Compensation of employees	9	11	-2	5	7	-2	:	:	:	:	:	:
Investment income (4)	81	83	-2	78	96	-18	:	:	:	:	:	:
CURRENT TRANSFERS	62	0	62	43	0	43	:	:	:	:	:	:
CURRENT ACCOUNT	534	646	-112	565	768	-203	:	:	:	:	:	:
CURRENT + CAPITAL ACCOUNT	:	:	:	:	:	:	:	:	:	:	:	:

(1) Eurostat estimates from 1995 to 1998

(2) Eurostat estimates from 1997 onwards

(3) These services have been provided on a net basis by the Member State. This has had the effect of underestimating credit and debit flows.

(4) Reinvested earnings are not included in investment income.

9.5.
Reporter: Greece
Partner: Other European Countries

(Mio ECU)

	1995			1996			1997			1998		
	Credit	Debit	Net	Credit	Debit	Net	Credit	Debit	Net	Credit	Debit	Net
GOODS	76	515	- 440	275	828	- 553	:	:	:	:	:	:
SERVICES	37	37	1	101	90	11	:	:	:	:	:	:
Transportation	42	21	21	49	36	12	:	:	:	:	:	:
Sea transport (1)	19	11	7	20	20	0	:	:	:	:	:	:
Air transport (1)	18	7	11	22	12	10	:	:	:	:	:	:
Other transportation (1)	5	2	3	7	4	2	:	:	:	:	:	:
Travel	0	5	- 5	31	13	17	:	:	:	:	:	:
Other services	- 5	11	- 15	22	40	- 19	:	:	:	:	:	:
Communications services	0	0	- 1	0	0	0	:	:	:	:	:	:
Construction services (1)	- 1	0	- 1	3	1	2	:	:	:	:	:	:
Insurance services	0	3	- 3	0	6	- 6	:	:	:	:	:	:
Financial services (1)	- 1	0	- 1	4	2	2	:	:	:	:	:	:
Computer and information services (1)	0	0	0	1	1	1	:	:	:	:	:	:
Royalties and licence fees (2)	0	0	0	0	0	0	:	:	:	:	:	:
Other business services (1)	- 3	1	- 4	12	10	3	:	:	:	:	:	:
Personal, cultural and recreational (1)	0	0	0	0	1	0	:	:	:	:	:	:
Government services, n.i.e	0	6	- 6	1	20	- 19	:	:	:	:	:	:
Services not allocated	0	0	0	0	0	0	:	:	:	:	:	:
INCOME (3)	2	3	- 2	14	4	10	:	:	:	:	:	:
Compensation of employees	2	2	0	1	3	- 2	:	:	:	:	:	:
Investment income (3)	0	2	- 2	13	1	13	:	:	:	:	:	:
CURRENT TRANSFERS	3	5	- 2	1	4	- 3	:	:	:	:	:	:
CURRENT ACCOUNT	118	560	- 443	391	925	- 534	:	:	:	:	:	:
CURRENT + CAPITAL ACCOUNT	:	:	:	:	:	:	:	:	:	:	:	:

9.6.
Reporter: Greece
Partner: Czech Republic

(Mio ECU)

	1995			1996			1997			1998		
	Credit	Debit	Net	Credit	Debit	Net	Credit	Debit	Net	Credit	Debit	Net
GOODS	8	45	- 37	7	46	- 39	:	:	:	:	:	:
SERVICES	4	2	2	8	3	5	:	:	:	:	:	:
Transportation	4	2	2	8	2	7	:	:	:	:	:	:
Sea transport (1)	2	1	1	3	1	3	:	:	:	:	:	:
Air transport (1)	2	1	1	4	1	3	:	:	:	:	:	:
Other transportation (1)	0	0	0	1	0	1	:	:	:	:	:	:
Travel	0	1	- 1	0	1	- 1	:	:	:	:	:	:
Other services	0	0	0	0	1	- 1	:	:	:	:	:	:
Communications services	0	0	0	0	0	0	:	:	:	:	:	:
Construction services (1)	0	0	0	0	0	0	:	:	:	:	:	:
Insurance services	0	0	0	0	0	0	:	:	:	:	:	:
Financial services (1)	0	0	0	0	0	0	:	:	:	:	:	:
Computer and information services (1)	0	0	0	0	0	0	:	:	:	:	:	:
Royalties and licence fees (2)	0	0	0	0	0	0	:	:	:	:	:	:
Other business services (1)	0	0	0	0	1	- 1	:	:	:	:	:	:
Personal, cultural and recreational (1)	0	0	0	0	0	0	:	:	:	:	:	:
Government services, n.i.e	0	0	0	0	0	0	:	:	:	:	:	:
Services not allocated	0	0	0	0	0	0	:	:	:	:	:	:
INCOME (3)	0	0	0	0	1	- 1	:	:	:	:	:	:
Compensation of employees	0	0	0	0	1	- 1	:	:	:	:	:	:
Investment income (3)	0	0	0	0	0	0	:	:	:	:	:	:
CURRENT TRANSFERS	0	0	0	0	0	0	:	:	:	:	:	:
CURRENT ACCOUNT	11	47	- 36	15	50	- 34	:	:	:	:	:	:
CURRENT + CAPITAL ACCOUNT	:	:	:	:	:	:	:	:	:	:	:	:

(1) Eurostat estimates from 1995 to 1998

(2) These services have been provided on a net basis by the Member State. This has had the effect of underestimating credit and debit flows.

(3) Reinvested earnings are not included in investment income.

9.7.
Reporter: Greece
Partner: Hungary

(Mio ECU)

	1995			1996			1997			1998		
	Credit	Debit	Net	Credit	Debit	Net	Credit	Debit	Net	Credit	Debit	Net
GOODS	8	24	-16	11	36	-25	:	:	:	:	:	:
SERVICES	-1	5	-5	5	5	0	:	:	:	:	:	:
Transportation	2	1	2	4	2	2	:	:	:	:	:	:
Sea transport (1)	1	0	1	2	1	0	:	:	:	:	:	:
Air transport (1)	1	0	1	2	1	1	:	:	:	:	:	:
Other transportation (1)	0	0	0	1	0	0	:	:	:	:	:	:
Travel	0	3	-3	0	2	-2	:	:	:	:	:	:
Other services	-3	1	-4	1	1	0	:	:	:	:	:	:
Communications services	0	0	0	0	0	0	:	:	:	:	:	:
Construction services (1)	0	0	0	0	0	0	:	:	:	:	:	:
Insurance services	0	0	0	0	0	0	:	:	:	:	:	:
Financial services (1)	-1	0	-1	0	0	0	:	:	:	:	:	:
Computer and information services (1)	0	0	0	0	0	0	:	:	:	:	:	:
Royalties and licence fees (2)	0	0	0	0	0	0	:	:	:	:	:	:
Other business services (1)	-2	1	-2	0	1	0	:	:	:	:	:	:
Personal, cultural and recreational (1)	0	0	0	0	0	0	:	:	:	:	:	:
Government services, n.i.e	0	0	0	0	0	0	:	:	:	:	:	:
Services not allocated	0	0	0	0	0	0	:	:	:	:	:	:
INCOME (3)	1	1	0	1	0	1	:	:	:	:	:	:
Compensation of employees	1	0	1	1	0	1	:	:	:	:	:	:
Investment income (3)	0	1	-1	0	0	0	:	:	:	:	:	:
CURRENT TRANSFERS	0	0	0	0	0	0	:	:	:	:	:	:
CURRENT ACCOUNT	8	30	-21	17	41	-24	:	:	:	:	:	:
CURRENT + CAPITAL ACCOUNT	:	:	:	:	:	:	:	:	:	:	:	:

9.8.
Reporter: Greece
Partner: Poland

(Mio ECU)

	1995			1996			1997			1998		
	Credit	Debit	Net	Credit	Debit	Net	Credit	Debit	Net	Credit	Debit	Net
GOODS	7	23	-16	9	22	-13	:	:	:	:	:	:
SERVICES	2	2	-1	0	2	-2	:	:	:	:	:	:
Transportation	2	1	1	0	1	-1	:	:	:	:	:	:
Sea transport (1)	1	0	0	0	0	0	:	:	:	:	:	:
Air transport (1)	1	0	0	0	0	0	:	:	:	:	:	:
Other transportation (1)	0	0	0	0	0	0	:	:	:	:	:	:
Travel	0	1	-1	0	0	0	:	:	:	:	:	:
Other services	0	1	-1	0	1	-1	:	:	:	:	:	:
Communications services	0	0	0	0	0	0	:	:	:	:	:	:
Construction services (1)	0	0	0	0	0	0	:	:	:	:	:	:
Insurance services	0	0	0	0	0	0	:	:	:	:	:	:
Financial services (1)	0	0	0	0	0	0	:	:	:	:	:	:
Computer and information services (1)	0	0	0	0	0	0	:	:	:	:	:	:
Royalties and licence fees (2)	0	0	0	0	0	0	:	:	:	:	:	:
Other business services (1)	0	1	-1	0	1	-1	:	:	:	:	:	:
Personal, cultural and recreational (1)	0	0	0	0	0	0	:	:	:	:	:	:
Government services, n.i.e	0	0	0	0	0	0	:	:	:	:	:	:
Services not allocated	0	0	0	0	0	0	:	:	:	:	:	:
INCOME (3)	0	0	0	0	0	0	:	:	:	:	:	:
Compensation of employees	0	0	0	0	0	0	:	:	:	:	:	:
Investment income (3)	0	0	0	0	0	0	:	:	:	:	:	:
CURRENT TRANSFERS	0	0	0	0	0	0	:	:	:	:	:	:
CURRENT ACCOUNT	8	25	-17	9	24	-14	:	:	:	:	:	:
CURRENT + CAPITAL ACCOUNT	:	:	:	:	:	:	:	:	:	:	:	:

(1) Eurostat estimates from 1995 to 1998

(2) These services have been provided on a net basis by the Member State. This has had the effect of underestimating credit and debit flows.

(3) Reinvested earnings are not included in investment income.

9.9.
Reporter: Greece
Partner: Russia

(Mio ECU)

	1995			1996			1997			1998		
	Credit	Debit	Net	Credit	Debit	Net	Credit	Debit	Net	Credit	Debit	Net
GOODS	34	336	-302	33	376	-343	:	:	:	:	:	:
SERVICES	28	16	11	26	19	7	:	:	:	:	:	:
Transportation	28	14	14	24	16	9	:	:	:	:	:	:
Sea transport (1)	12	8	5	10	9	2	:	:	:	:	:	:
Air transport (1)	12	5	7	11	5	6	:	:	:	:	:	:
Other transportation (1)	3	1	2	3	2	1	:	:	:	:	:	:
Travel	0	0	0	1	0	1	:	:	:	:	:	:
Other services	0	2	-2	1	3	-2	:	:	:	:	:	:
Communications services	0	0	0	0	0	0	:	:	:	:	:	:
Construction services (1)	0	0	0	0	0	0	:	:	:	:	:	:
Insurance services	0	2	-2	0	2	-2	:	:	:	:	:	:
Financial services (1)	0	0	0	0	0	0	:	:	:	:	:	:
Computer and information services (1)	0	0	0	0	0	0	:	:	:	:	:	:
Royalties and licence fees (2)	0	0	0	0	0	0	:	:	:	:	:	:
Other business services (1)	0	0	0	0	1	0	:	:	:	:	:	:
Personal, cultural and recreational (1)	0	0	0	0	0	0	:	:	:	:	:	:
Government services, n.i.e	0	0	0	0	0	0	:	:	:	:	:	:
Services not allocated	0	0	0	0	0	0	:	:	:	:	:	:
INCOME (3)	0	1	-1	0	1	-1	:	:	:	:	:	:
Compensation of employees	0	0	0	0	1	-1	:	:	:	:	:	:
Investment income (3)	0	1	-1	0	0	0	:	:	:	:	:	:
CURRENT TRANSFERS	0	0	0	0	0	0	:	:	:	:	:	:
CURRENT ACCOUNT	62	353	-291	59	395	-336	:	:	:	:	:	:
CURRENT + CAPITAL ACCOUNT	:	:	:	:	:	:	:	:	:	:	:	:

9.10.
Reporter: Greece
Partner: Turkey

(Mio ECU)

	1995			1996			1997			1998		
	Credit	Debit	Net	Credit	Debit	Net	Credit	Debit	Net	Credit	Debit	Net
GOODS	18	86	-68	54	80	-25	:	:	:	:	:	:
SERVICES	5	11	-6	12	9	3	:	:	:	:	:	:
Transportation	7	4	3	12	3	8	:	:	:	:	:	:
Sea transport (1)	3	2	1	5	2	3	:	:	:	:	:	:
Air transport (1)	3	1	2	5	1	4	:	:	:	:	:	:
Other transportation (1)	1	0	0	2	0	1	:	:	:	:	:	:
Travel	0	1	-1	0	1	-1	:	:	:	:	:	:
Other services	-2	7	-8	0	5	-5	:	:	:	:	:	:
Communications services	0	0	0	0	0	0	:	:	:	:	:	:
Construction services (1)	0	0	0	0	0	0	:	:	:	:	:	:
Insurance services	0	1	-1	0	1	-1	:	:	:	:	:	:
Financial services (1)	0	0	0	0	0	0	:	:	:	:	:	:
Computer and information services (1)	0	0	0	0	0	0	:	:	:	:	:	:
Royalties and licence fees (2)	0	0	0	0	0	0	:	:	:	:	:	:
Other business services (1)	-1	0	-1	0	1	-1	:	:	:	:	:	:
Personal, cultural and recreational (1)	0	0	0	0	0	0	:	:	:	:	:	:
Government services, n.i.e	0	6	-6	0	3	-3	:	:	:	:	:	:
Services not allocated	0	0	0	0	0	0	:	:	:	:	:	:
INCOME (3)	1	2	-1	0	0	0	:	:	:	:	:	:
Compensation of employees	1	2	-1	0	0	0	:	:	:	:	:	:
Investment income (3)	0	0	0	0	0	0	:	:	:	:	:	:
CURRENT TRANSFERS	3	5	-2	0	4	-4	:	:	:	:	:	:
CURRENT ACCOUNT	28	105	-77	66	92	-26	:	:	:	:	:	:
CURRENT + CAPITAL ACCOUNT	:	:	:	:	:	:	:	:	:	:	:	:

(1) Eurostat estimates from 1995 to 1998

(2) These services have been provided on a net basis by the Member State. This has had the effect of underestimating credit and debit flows.

(3) Reinvested earnings are not included in investment income.

9.11.
Reporter: Greece
Partner: Africa

(Mio ECU)

	1995			1996			1997			1998		
	Credit	Debit	Net	Credit	Debit	Net	Credit	Debit	Net	Credit	Debit	Net
GOODS	62	241	-179	108	369	-261	:	:	:	:	:	:
SERVICES	20	18	2	29	24	5	:	:	:	:	:	:
Transportation	20	10	10	27	17	9	:	:	:	:	:	:
Sea transport (1)	9	5	3	11	9	2	:	:	:	:	:	:
Air transport (1)	9	3	5	12	6	6	:	:	:	:	:	:
Other transportation (1)	2	1	1	4	2	1	:	:	:	:	:	:
Travel	0	1	-1	0	0	0	:	:	:	:	:	:
Other services	0	7	-7	2	6	-4	:	:	:	:	:	:
Communications services	0	0	0	0	0	0	:	:	:	:	:	:
Construction services (1)	0	0	0	0	0	0	:	:	:	:	:	:
Insurance services	0	2	-2	0	2	-2	:	:	:	:	:	:
Financial services (1)	0	0	0	0	0	0	:	:	:	:	:	:
Computer and information services (1)	0	0	0	0	0	0	:	:	:	:	:	:
Royalties and licence fees (2)	0	2	-2	0	0	0	:	:	:	:	:	:
Other business services (1)	0	1	-1	1	1	0	:	:	:	:	:	:
Personal, cultural and recreational (1)	0	0	0	0	0	0	:	:	:	:	:	:
Government services, n.i.e	0	2	-2	1	3	-2	:	:	:	:	:	:
Services not allocated	0	0	0	0	0	0	:	:	:	:	:	:
INCOME (3)	0	0	0	0	0	0	:	:	:	:	:	:
Compensation of employees	0	0	0	0	0	0	:	:	:	:	:	:
Investment income (3)	0	0	0	0	0	0	:	:	:	:	:	:
CURRENT TRANSFERS	2	0	2	0	1	-1	:	:	:	:	:	:
CURRENT ACCOUNT	84	258	-174	137	394	-257	:	:	:	:	:	:
CURRENT + CAPITAL ACCOUNT	:	:	:	:	:	:	:	:	:	:	:	:

9.12.
Reporter: Greece
Partner: North African Countries

(Mio ECU)

	1995			1996			1997			1998		
	Credit	Debit	Net	Credit	Debit	Net	Credit	Debit	Net	Credit	Debit	Net
GOODS	54	196	-141	102	309	-206	:	:	:	:	:	:
SERVICES	16	13	3	27	17	9	:	:	:	:	:	:
Transportation	16	8	8	27	13	13	:	:	:	:	:	:
Sea transport (1)	7	4	3	11	7	4	:	:	:	:	:	:
Air transport (1)	7	3	4	12	4	8	:	:	:	:	:	:
Other transportation (1)	2	1	1	4	2	2	:	:	:	:	:	:
Travel	0	1	-1	0	0	0	:	:	:	:	:	:
Other services	0	5	-5	0	4	-4	:	:	:	:	:	:
Communications services	0	0	0	0	0	0	:	:	:	:	:	:
Construction services (1)	0	0	0	0	0	0	:	:	:	:	:	:
Insurance services	0	2	-2	0	2	-2	:	:	:	:	:	:
Financial services (1)	0	0	0	0	0	0	:	:	:	:	:	:
Computer and information services (1)	0	0	0	0	0	0	:	:	:	:	:	:
Royalties and licence fees (2)	0	2	-2	0	0	0	:	:	:	:	:	:
Other business services (1)	0	1	-1	0	0	0	:	:	:	:	:	:
Personal, cultural and recreational (1)	0	0	0	0	0	0	:	:	:	:	:	:
Government services, n.i.e	0	1	-1	0	2	-2	:	:	:	:	:	:
Services not allocated	0	0	0	0	0	0	:	:	:	:	:	:
INCOME (3)	0	0	0	0	0	0	:	:	:	:	:	:
Compensation of employees	0	0	0	0	0	0	:	:	:	:	:	:
Investment income (3)	0	0	0	0	0	0	:	:	:	:	:	:
CURRENT TRANSFERS	2	0	2	0	1	-1	:	:	:	:	:	:
CURRENT ACCOUNT	73	209	-136	129	327	-198	:	:	:	:	:	:
CURRENT + CAPITAL ACCOUNT	:	:	:	:	:	:	:	:	:	:	:	:

(1) Eurostat estimates from 1995 to 1998

(2) These services have been provided on a net basis by the Member State. This has had the effect of underestimating credit and debit flows.

(3) Reinvested earnings are not included in investment income.

9.13.

Reporter: Greece

Partner: Morocco

(Mio ECU)

	1995			1996			1997			1998		
	Credit	Debit	Net	Credit	Debit	Net	Credit	Debit	Net	Credit	Debit	Net
GOODS	2	10	-8	21	12	9	:	:	:	:	:	:
SERVICES	1	0	1	0	1	-1	:	:	:	:	:	:
Transportation	1	0	1	0	1	-1	:	:	:	:	:	:
Sea transport (1)	0	0	0	0	0	0	:	:	:	:	:	:
Air transport (1)	0	0	0	0	0	0	:	:	:	:	:	:
Other transportation (1)	0	0	0	0	0	0	:	:	:	:	:	:
Travel	0	0	0	0	0	0	:	:	:	:	:	:
Other services	0	0	0	0	0	0	:	:	:	:	:	:
Communications services	0	0	0	0	0	0	:	:	:	:	:	:
Construction services (1)	0	0	0	0	0	0	:	:	:	:	:	:
Insurance services	0	0	0	0	0	0	:	:	:	:	:	:
Financial services (1)	0	0	0	0	0	0	:	:	:	:	:	:
Computer and information services (1)	0	0	0	0	0	0	:	:	:	:	:	:
Royalties and licence fees (2)	0	0	0	0	0	0	:	:	:	:	:	:
Other business services (1)	0	0	0	0	0	0	:	:	:	:	:	:
Personal, cultural and recreational (1)	0	0	0	0	0	0	:	:	:	:	:	:
Government services, n.i.e	0	0	0	0	0	0	:	:	:	:	:	:
Services not allocated	0	0	0	0	0	0	:	:	:	:	:	:
INCOME (3)	0	0	0	0	0	0	:	:	:	:	:	:
Compensation of employees	0	0	0	0	0	0	:	:	:	:	:	:
Investment income (3)	0	0	0	0	0	0	:	:	:	:	:	:
CURRENT TRANSFERS	0	0	0	0	0	0	:	:	:	:	:	:
CURRENT ACCOUNT	3	10	-7	21	13	9	:	:	:	:	:	:
CURRENT + CAPITAL ACCOUNT	:	:	:	:	:	:	:	:	:	:	:	:

9.14.

Reporter: Greece

Partner: Other African Countries

(Mio ECU)

	1995			1996			1997			1998		
	Credit	Debit	Net	Credit	Debit	Net	Credit	Debit	Net	Credit	Debit	Net
GOODS	8	45	-37	5	61	-56	:	:	:	:	:	:
SERVICES	4	3	1	2	4	-2	:	:	:	:	:	:
Transportation	4	2	2	0	2	-2	:	:	:	:	:	:
Sea transport (1)	2	1	1	0	1	-1	:	:	:	:	:	:
Air transport (1)	2	1	1	0	1	-1	:	:	:	:	:	:
Other transportation (1)	0	0	0	0	0	0	:	:	:	:	:	:
Travel	0	0	0	0	0	0	:	:	:	:	:	:
Other services	0	2	-2	2	2	1	:	:	:	:	:	:
Communications services	0	0	0	0	0	0	:	:	:	:	:	:
Construction services (1)	0	0	0	0	0	0	:	:	:	:	:	:
Insurance services	0	0	0	0	0	0	:	:	:	:	:	:
Financial services (1)	0	0	0	0	0	0	:	:	:	:	:	:
Computer and information services (1)	0	0	0	0	0	0	:	:	:	:	:	:
Royalties and licence fees (2)	0	0	0	0	0	0	:	:	:	:	:	:
Other business services (1)	0	1	-1	1	0	1	:	:	:	:	:	:
Personal, cultural and recreational (1)	0	0	0	0	0	0	:	:	:	:	:	:
Government services, n.i.e	0	1	-1	1	2	-1	:	:	:	:	:	:
Services not allocated	0	0	0	0	0	0	:	:	:	:	:	:
INCOME (3)	0	0	0	0	0	0	:	:	:	:	:	:
Compensation of employees	0	0	0	0	0	0	:	:	:	:	:	:
Investment income (3)	0	0	0	0	0	0	:	:	:	:	:	:
CURRENT TRANSFERS	0	0	0	0	0	0	:	:	:	:	:	:
CURRENT ACCOUNT	11	48	-37	7	65	-57	:	:	:	:	:	:
CURRENT + CAPITAL ACCOUNT	:	:	:	:	:	:	:	:	:	:	:	:

(1) Eurostat estimates from 1995 to 1998

(2) These services have been provided on a net basis by the Member State. This has had the effect of underestimating credit and debit flows.

(3) Reinvested earnings are not included in investment income.

9.15.
Reporter: Greece
Partner: America

(Mio ECU)

	1995			1996			1997			1998		
	Credit	Debit	Net	Credit	Debit	Net	Credit	Debit	Net	Credit	Debit	Net
GOODS	1 174	1 796	- 622	1 138	1 922	- 784	:	:	:	:	:	:
SERVICES	3 015	964	2 051	3 356	949	2 407	:	:	:	:	:	:
Transportation	490	137	353	433	156	277	:	:	:	:	:	:
Sea transport (1)	217	75	142	179	85	94	:	:	:	:	:	:
Air transport (1)	237	57	179	197	52	144	:	:	:	:	:	:
Other transportation (1)	36	5	31	58	19	39	:	:	:	:	:	:
Travel	783	386	397	875	302	573	:	:	:	:	:	:
Other services	1 742	440	1 301	2 048	491	1 557	:	:	:	:	:	:
Communications services	49	46	3	45	42	3	:	:	:	:	:	:
Construction services (1)	181	21	160	257	21	235	:	:	:	:	:	:
Insurance services	8	24	- 17	7	26	- 19	:	:	:	:	:	:
Financial services (1)	323	42	281	347	42	305	:	:	:	:	:	:
Computer and information services (1)	98	19	80	143	18	125	:	:	:	:	:	:
Royalties and licence fees (2)	0	27	- 27	0	29	- 29	:	:	:	:	:	:
Other business services (1)	1 028	178	850	1 192	206	985	:	:	:	:	:	:
Personal, cultural and recreational (1)	40	5	34	48	22	25	:	:	:	:	:	:
Government services, n.i.e	15	79	- 64	10	85	- 75	:	:	:	:	:	:
Services not allocated	0	0	0	0	0	0	:	:	:	:	:	:
INCOME (3)	243	356	- 113	220	457	- 237	:	:	:	:	:	:
Compensation of employees	103	72	31	60	80	- 20	:	:	:	:	:	:
Investment income (3)	140	284	- 144	160	376	- 217	:	:	:	:	:	:
CURRENT TRANSFERS	898	11	887	694	9	685	:	:	:	:	:	:
CURRENT ACCOUNT	5 329	3 126	2 202	5 408	3 337	2 071	:	:	:	:	:	:
CURRENT + CAPITAL ACCOUNT	:	:	:	:	:	:	:	:	:	:	:	:

9.16.
Reporter: Greece
Partner: Canada

(Mio ECU)

	1995			1996			1997			1998		
	Credit	Debit	Net	Credit	Debit	Net	Credit	Debit	Net	Credit	Debit	Net
GOODS	26	52	- 26	15	57	- 42	:	:	:	:	:	:
SERVICES	54	27	28	55	24	31	:	:	:	:	:	:
Transportation	4	4	0	0	3	- 3	:	:	:	:	:	:
Sea transport (1)	2	2	0	0	2	- 2	:	:	:	:	:	:
Air transport (1)	2	1	0	0	1	- 1	:	:	:	:	:	:
Other transportation (1)	0	0	0	0	0	0	:	:	:	:	:	:
Travel	30	11	19	28	11	17	:	:	:	:	:	:
Other services	21	12	8	27	9	18	:	:	:	:	:	:
Communications services	0	3	- 3	0	0	0	:	:	:	:	:	:
Construction services (1)	2	0	1	3	0	3	:	:	:	:	:	:
Insurance services	0	0	0	0	1	- 1	:	:	:	:	:	:
Financial services (1)	3	1	2	4	1	4	:	:	:	:	:	:
Computer and information services (1)	1	0	1	2	0	1	:	:	:	:	:	:
Royalties and licence fees (2)	0	0	0	0	0	0	:	:	:	:	:	:
Other business services (1)	10	5	5	15	4	11	:	:	:	:	:	:
Personal, cultural and recreational (1)	0	0	0	1	0	0	:	:	:	:	:	:
Government services, n.i.e	4	2	2	2	2	- 1	:	:	:	:	:	:
Services not allocated	0	0	0	0	0	0	:	:	:	:	:	:
INCOME (3)	1	2	- 1	1	2	- 2	:	:	:	:	:	:
Compensation of employees	1	2	- 1	1	2	- 2	:	:	:	:	:	:
Investment income (3)	0	0	0	0	0	0	:	:	:	:	:	:
CURRENT TRANSFERS	80	2	78	59	2	57	:	:	:	:	:	:
CURRENT ACCOUNT	161	83	79	130	85	45	:	:	:	:	:	:
CURRENT + CAPITAL ACCOUNT	:	:	:	:	:	:	:	:	:	:	:	:

(1) Eurostat estimates from 1995 to 1998

(2) These services have been provided on a net basis by the Member State. This has had the effect of underestimating credit and debit flows.

(3) Reinvested earnings are not included in investment income.

9.17.
Reporter: Greece
Partner: USA

(Mio ECU)

	1995			1996			1997			1998		
	Credit	Debit	Net	Credit	Debit	Net	Credit	Debit	Net	Credit	Debit	Net
GOODS	1 105	1 559	- 454	1 077	1 718	- 640	:	:	:	:	:	:
SERVICES	2 946	928	2 018	3 301	917	2 384	:	:	:	:	:	:
Transportation	471	126	345	433	147	287	:	:	:	:	:	:
Sea transport (1)	209	69	140	179	80	99	:	:	:	:	:	:
Air transport (1)	229	53	175	197	49	147	:	:	:	:	:	:
Other transportation (1)	33	4	30	58	18	40	:	:	:	:	:	:
Travel	753	375	378	847	291	557	:	:	:	:	:	:
Other services	1 722	427	1 295	2 020	480	1 540	:	:	:	:	:	:
Communications services	49	43	6	45	42	3	:	:	:	:	:	:
Construction services (1)	180	20	159	253	21	233	:	:	:	:	:	:
Insurance services	8	24	- 16	6	24	- 18	:	:	:	:	:	:
Financial services (1)	320	41	279	343	41	302	:	:	:	:	:	:
Computer and information services (1)	98	18	79	141	17	124	:	:	:	:	:	:
Royalties and licence fees (2)	0	27	- 27	0	29	- 29	:	:	:	:	:	:
Other business services (1)	1 018	173	845	1 176	202	974	:	:	:	:	:	:
Personal, cultural and recreational (1)	39	5	34	47	22	25	:	:	:	:	:	:
Government services, n.i.e	11	76	- 65	9	82	- 73	:	:	:	:	:	:
Services not allocated	0	0	0	0	0	0	:	:	:	:	:	:
INCOME (3)	242	355	- 112	220	454	- 235	:	:	:	:	:	:
Compensation of employees	102	70	32	60	78	- 18	:	:	:	:	:	:
Investment income (3)	140	284	- 144	160	376	- 217	:	:	:	:	:	:
CURRENT TRANSFERS	804	8	795	635	6	629	:	:	:	:	:	:
CURRENT ACCOUNT	5 096	2 850	2 247	5 233	3 095	2 138	:	:	:	:	:	:
CURRENT + CAPITAL ACCOUNT	:	:	:	:	:	:	:	:	:	:	:	:

9.18.
Reporter: Greece
Partner: Central American Countries

(Mio ECU)

	1995			1996			1997			1998		
	Credit	Debit	Net	Credit	Debit	Net	Credit	Debit	Net	Credit	Debit	Net
GOODS	22	16	6	23	24	- 2	:	:	:	:	:	:
SERVICES	1	1	0	0	1	- 1	:	:	:	:	:	:
Transportation	2	1	1	0	1	- 1	:	:	:	:	:	:
Sea transport (1)	1	0	0	0	0	0	:	:	:	:	:	:
Air transport (1)	1	0	0	0	0	0	:	:	:	:	:	:
Other transportation (1)	0	0	0	0	0	0	:	:	:	:	:	:
Travel	0	0	0	0	0	0	:	:	:	:	:	:
Other services	- 1	0	- 1	0	0	0	:	:	:	:	:	:
Communications services	0	0	0	0	0	0	:	:	:	:	:	:
Construction services (1)	0	0	0	0	0	0	:	:	:	:	:	:
Insurance services	0	0	0	0	0	0	:	:	:	:	:	:
Financial services (1)	0	0	0	0	0	0	:	:	:	:	:	:
Computer and information services (1)	0	0	0	0	0	0	:	:	:	:	:	:
Royalties and licence fees (2)	0	0	0	0	0	0	:	:	:	:	:	:
Other business services (1)	0	0	0	0	0	0	:	:	:	:	:	:
Personal, cultural and recreational (1)	0	0	0	0	0	0	:	:	:	:	:	:
Government services, n.i.e	0	0	0	0	0	0	:	:	:	:	:	:
Services not allocated	0	0	0	0	0	0	:	:	:	:	:	:
INCOME (3)	0	0	0	0	0	0	:	:	:	:	:	:
Compensation of employees	0	0	0	0	0	0	:	:	:	:	:	:
Investment income (3)	0	0	0	0	0	0	:	:	:	:	:	:
CURRENT TRANSFERS	14	0	14	0	0	0	:	:	:	:	:	:
CURRENT ACCOUNT	37	17	20	23	25	- 2	:	:	:	:	:	:
CURRENT + CAPITAL ACCOUNT	:	:	:	:	:	:	:	:	:	:	:	:

(1) Eurostat estimates from 1995 to 1998

(2) These services have been provided on a net basis by the Member State. This has had the effect of underestimating credit and debit flows.

(3) Reinvested earnings are not included in investment income.

9.19.
Reporter: Greece
Partner: Mexico

(Mio ECU)

	1995			1996			1997			1998		
	Credit	Debit	Net	Credit	Debit	Net	Credit	Debit	Net	Credit	Debit	Net
GOODS	2	13	-11	2	8	-6	:	:	:	:	:	:
SERVICES	0	1	-1	0	0	0	:	:	:	:	:	:
Transportation	1	1	0	0	0	0	:	:	:	:	:	:
Sea transport (1)	0	0	0	0	0	0	:	:	:	:	:	:
Air transport (1)	0	0	0	0	0	0	:	:	:	:	:	:
Other transportation (1)	0	0	0	0	0	0	:	:	:	:	:	:
Travel	0	0	0	0	0	0	:	:	:	:	:	:
Other services	-1	0	-1	0	0	0	:	:	:	:	:	:
Communications services	0	0	0	0	0	0	:	:	:	:	:	:
Construction services (1)	0	0	0	0	0	0	:	:	:	:	:	:
Insurance services	0	0	0	0	0	0	:	:	:	:	:	:
Financial services (1)	0	0	0	0	0	0	:	:	:	:	:	:
Computer and information services (1)	0	0	0	0	0	0	:	:	:	:	:	:
Royalties and licence fees (2)	0	0	0	0	0	0	:	:	:	:	:	:
Other business services (1)	0	0	0	0	0	0	:	:	:	:	:	:
Personal, cultural and recreational (1)	0	0	0	0	0	0	:	:	:	:	:	:
Government services, n.i.e	0	0	0	0	0	0	:	:	:	:	:	:
Services not allocated	0	0	0	0	0	0	:	:	:	:	:	:
INCOME (3)	0	0	0	0	0	0	:	:	:	:	:	:
Compensation of employees	0	0	0	0	0	0	:	:	:	:	:	:
Investment income (3)	0	0	0	0	0	0	:	:	:	:	:	:
CURRENT TRANSFERS	5	0	5	0	0	0	:	:	:	:	:	:
CURRENT ACCOUNT	7	14	-7	2	8	-6	:	:	:	:	:	:
CURRENT + CAPITAL ACCOUNT	:	:	:	:	:	:	:	:	:	:	:	:

9.20.
Reporter: Greece
Partner: South American Countries

(Mio ECU)

	1995			1996			1997			1998		
	Credit	Debit	Net	Credit	Debit	Net	Credit	Debit	Net	Credit	Debit	Net
GOODS	21	169	-148	23	124	-101	:	:	:	:	:	:
SERVICES	14	8	5	0	7	-7	:	:	:	:	:	:
Transportation	14	7	7	0	6	-6	:	:	:	:	:	:
Sea transport (1)	6	4	2	0	3	-3	:	:	:	:	:	:
Air transport (1)	6	2	4	0	2	-2	:	:	:	:	:	:
Other transportation (1)	2	1	1	0	1	-1	:	:	:	:	:	:
Travel	0	0	0	0	0	0	:	:	:	:	:	:
Other services	0	2	-2	0	2	-2	:	:	:	:	:	:
Communications services	0	0	0	0	0	0	:	:	:	:	:	:
Construction services (1)	0	0	0	0	0	0	:	:	:	:	:	:
Insurance services	0	1	-1	0	1	-1	:	:	:	:	:	:
Financial services (1)	0	0	0	0	0	0	:	:	:	:	:	:
Computer and information services (1)	0	0	0	0	0	0	:	:	:	:	:	:
Royalties and licence fees (2)	0	0	0	0	0	0	:	:	:	:	:	:
Other business services (1)	0	0	0	0	0	0	:	:	:	:	:	:
Personal, cultural and recreational (1)	0	0	0	0	0	0	:	:	:	:	:	:
Government services, n.i.e	0	1	-1	0	1	-1	:	:	:	:	:	:
Services not allocated	0	0	0	0	0	0	:	:	:	:	:	:
INCOME (3)	0	0	0	0	0	0	:	:	:	:	:	:
Compensation of employees	0	0	0	0	0	0	:	:	:	:	:	:
Investment income (3)	0	0	0	0	0	0	:	:	:	:	:	:
CURRENT TRANSFERS	0	0	0	0	0	0	:	:	:	:	:	:
CURRENT ACCOUNT	34	177	-143	23	131	-108	:	:	:	:	:	:
CURRENT + CAPITAL ACCOUNT	:	:	:	:	:	:	:	:	:	:	:	:

(1) Eurostat estimates from 1995 to 1998

(2) These services have been provided on a net basis by the Member State. This has had the effect of underestimating credit and debit flows.

(3) Reinvested earnings are not included in investment income.

9.21.
Reporter: Greece
Partner: Argentina

(Mio ECU)

	1995			1996			1997			1998		
	Credit	Debit	Net	Credit	Debit	Net	Credit	Debit	Net	Credit	Debit	Net
GOODS	3	24	-21	5	40	-35	:	:	:	:	:	:
SERVICES	0	1	-1	0	2	-2	:	:	:	:	:	:
Transportation	0	1	-1	0	2	-2	:	:	:	:	:	:
Sea transport (1)	0	0	0	0	1	-1	:	:	:	:	:	:
Air transport (1)	0	0	0	0	1	-1	:	:	:	:	:	:
Other transportation (1)	0	0	0	0	0	0	:	:	:	:	:	:
Travel	0	0	0	0	0	0	:	:	:	:	:	:
Other services	0	0	0	0	1	-1	:	:	:	:	:	:
Communications services	0	0	0	0	0	0	:	:	:	:	:	:
Construction services (1)	0	0	0	0	0	0	:	:	:	:	:	:
Insurance services	0	0	0	0	0	0	:	:	:	:	:	:
Financial services (1)	0	0	0	0	0	0	:	:	:	:	:	:
Computer and information services (1)	0	0	0	0	0	0	:	:	:	:	:	:
Royalties and licence fees (2)	0	0	0	0	0	0	:	:	:	:	:	:
Other business services (1)	0	0	0	0	0	0	:	:	:	:	:	:
Personal, cultural and recreational (1)	0	0	0	0	0	0	:	:	:	:	:	:
Government services, n.i.e	0	0	0	0	1	-1	:	:	:	:	:	:
Services not allocated	0	0	0	0	0	0	:	:	:	:	:	:
INCOME (3)	0	0	0	0	0	0	:	:	:	:	:	:
Compensation of employees	0	0	0	0	0	0	:	:	:	:	:	:
Investment income (3)	0	0	0	0	0	0	:	:	:	:	:	:
CURRENT TRANSFERS	0	0	0	0	0	0	:	:	:	:	:	:
CURRENT ACCOUNT	3	24	-21	5	43	-38	:	:	:	:	:	:
CURRENT + CAPITAL ACCOUNT	:	:	:	:	:	:	:	:	:	:	:	:

9.22.
Reporter: Greece
Partner: Brazil

(Mio ECU)

	1995			1996			1997			1998		
	Credit	Debit	Net	Credit	Debit	Net	Credit	Debit	Net	Credit	Debit	Net
GOODS	10	109	-99	16	64	-48	:	:	:	:	:	:
SERVICES	6	4	2	0	3	-3	:	:	:	:	:	:
Transportation	6	3	3	0	2	-2	:	:	:	:	:	:
Sea transport (1)	3	2	1	0	1	-1	:	:	:	:	:	:
Air transport (1)	3	1	2	0	1	-1	:	:	:	:	:	:
Other transportation (1)	1	0	0	0	0	0	:	:	:	:	:	:
Travel	0	0	0	0	0	0	:	:	:	:	:	:
Other services	0	1	-1	0	1	-1	:	:	:	:	:	:
Communications services	0	0	0	0	0	0	:	:	:	:	:	:
Construction services (1)	0	0	0	0	0	0	:	:	:	:	:	:
Insurance services	0	1	-1	0	1	-1	:	:	:	:	:	:
Financial services (1)	0	0	0	0	0	0	:	:	:	:	:	:
Computer and information services (1)	0	0	0	0	0	0	:	:	:	:	:	:
Royalties and licence fees (2)	0	0	0	0	0	0	:	:	:	:	:	:
Other business services (1)	0	0	0	0	0	0	:	:	:	:	:	:
Personal, cultural and recreational (1)	0	0	0	0	0	0	:	:	:	:	:	:
Government services, n.i.e	0	0	0	0	0	0	:	:	:	:	:	:
Services not allocated	0	0	0	0	0	0	:	:	:	:	:	:
INCOME (3)	0	0	0	0	0	0	:	:	:	:	:	:
Compensation of employees	0	0	0	0	0	0	:	:	:	:	:	:
Investment income (3)	0	0	0	0	0	0	:	:	:	:	:	:
CURRENT TRANSFERS	0	0	0	0	0	0	:	:	:	:	:	:
CURRENT ACCOUNT	16	113	-97	16	67	-51	:	:	:	:	:	:
CURRENT + CAPITAL ACCOUNT	:	:	:	:	:	:	:	:	:	:	:	:

(1) Eurostat estimates from 1995 to 1998

(2) These services have been provided on a net basis by the Member State. This has had the effect of underestimating credit and debit flows.

(3) Reinvested earnings are not included in investment income.

9.23.
Reporter: Greece
Partner: Asia

(Mio ECU)

	1995			1996			1997			1998		
	Credit	Debit	Net	Credit	Debit	Net	Credit	Debit	Net	Credit	Debit	Net
GOODS	258	1 448	-1 190	295	1 628	-1 333	:	:	:	:	:	:
SERVICES	233	168	66	307	146	161	:	:	:	:	:	:
Transportation	138	57	81	135	65	69	:	:	:	:	:	:
Sea transport (1)	61	31	30	56	35	20	:	:	:	:	:	:
Air transport (1)	63	20	43	61	22	39	:	:	:	:	:	:
Other transportation (1)	13	6	8	18	8	10	:	:	:	:	:	:
Travel	73	12	60	64	29	35	:	:	:	:	:	:
Other services	23	99	- 76	108	52	57	:	:	:	:	:	:
Communications services	0	0	0	2	1	1	:	:	:	:	:	:
Construction services (1)	3	6	- 3	13	2	10	:	:	:	:	:	:
Insurance services	2	9	- 8	4	11	- 7	:	:	:	:	:	:
Financial services (1)	5	12	- 7	17	5	13	:	:	:	:	:	:
Computer and information services (1)	1	6	- 4	7	2	5	:	:	:	:	:	:
Royalties and licence fees (2)	0	0	0	0	0	0	:	:	:	:	:	:
Other business services (1)	11	60	- 49	61	24	37	:	:	:	:	:	:
Personal, cultural and recreational (1)	1	2	- 1	2	2	0	:	:	:	:	:	:
Government services, n.i.e	1	4	- 3	2	4	- 2	:	:	:	:	:	:
Services not allocated	0	0	0	0	0	0	:	:	:	:	:	:
INCOME (3)	96	631	- 534	50	697	- 647	:	:	:	:	:	:
Compensation of employees	24	5	20	16	9	6	:	:	:	:	:	:
Investment income (3)	72	626	- 554	35	688	- 653	:	:	:	:	:	:
CURRENT TRANSFERS	51	0	51	50	1	48	:	:	:	:	:	:
CURRENT ACCOUNT	639	2 247	-1 607	702	2 472	-1 770	:	:	:	:	:	:
CURRENT + CAPITAL ACCOUNT	:	:	:	:	:	:	:	:	:	:	:	:

9.24.
Reporter: Greece
Partner: Near and Middle East Countries

(Mio ECU)

	1995			1996			1997			1998		
	Credit	Debit	Net	Credit	Debit	Net	Credit	Debit	Net	Credit	Debit	Net
GOODS	126	746	- 620	117	825	- 708	:	:	:	:	:	:
SERVICES	5	45	- 41	79	58	21	:	:	:	:	:	:
Transportation	58	31	28	43	35	8	:	:	:	:	:	:
Sea transport (1)	26	17	9	18	19	- 1	:	:	:	:	:	:
Air transport (1)	25	11	14	19	12	8	:	:	:	:	:	:
Other transportation (1)	7	3	4	6	4	1	:	:	:	:	:	:
Travel	24	8	16	23	16	7	:	:	:	:	:	:
Other services	- 78	6	- 84	14	8	5	:	:	:	:	:	:
Communications services	0	0	0	0	0	0	:	:	:	:	:	:
Construction services (1)	- 9	0	- 9	2	0	2	:	:	:	:	:	:
Insurance services	0	5	- 5	0	6	- 6	:	:	:	:	:	:
Financial services (1)	- 15	0	- 15	2	0	2	:	:	:	:	:	:
Computer and information services (1)	- 5	0	- 5	1	0	1	:	:	:	:	:	:
Royalties and licence fees (2)	0	0	0	0	0	0	:	:	:	:	:	:
Other business services (1)	- 48	1	- 49	8	1	6	:	:	:	:	:	:
Personal, cultural and recreational (1)	- 2	0	- 2	0	0	0	:	:	:	:	:	:
Government services, n.i.e	1	1	0	1	1	0	:	:	:	:	:	:
Services not allocated	0	0	0	0	0	0	:	:	:	:	:	:
INCOME (3)	6	8	- 2	9	2	8	:	:	:	:	:	:
Compensation of employees	6	1	5	9	2	8	:	:	:	:	:	:
Investment income (3)	0	7	- 7	0	0	0	:	:	:	:	:	:
CURRENT TRANSFERS	24	0	24	24	0	24	:	:	:	:	:	:
CURRENT ACCOUNT	161	799	- 638	229	885	- 655	:	:	:	:	:	:
CURRENT + CAPITAL ACCOUNT	:	:	:	:	:	:	:	:	:	:	:	:

(1) Eurostat estimates from 1995 to 1998

(2) These services have been provided on a net basis by the Member State. This has had the effect of underestimating credit and debit flows.

(3) Reinvested earnings are not included in investment income.

9.25.

Reporter: Greece

Partner: Other Asian Countries

(Mio ECU)

	1995			1996			1997			1998		
	Credit	Debit	Net	Credit	Debit	Net	Credit	Debit	Net	Credit	Debit	Net
GOODS	132	702	- 570	180	803	- 624	:	:	:	:	:	:
SERVICES	229	123	106	228	88	140	:	:	:	:	:	:
Transportation	80	26	53	92	31	61	:	:	:	:	:	:
Sea transport (1)	35	14	21	38	17	21	:	:	:	:	:	:
Air transport (1)	38	9	29	42	10	31	:	:	:	:	:	:
Other transportation (1)	6	3	4	12	4	8	:	:	:	:	:	:
Travel	48	4	44	41	13	28	:	:	:	:	:	:
Other services	101	93	8	95	44	50	:	:	:	:	:	:
Communications services	0	0	0	2	1	1	:	:	:	:	:	:
Construction services (1)	11	6	5	11	2	9	:	:	:	:	:	:
Insurance services	2	5	- 3	4	6	- 2	:	:	:	:	:	:
Financial services (1)	20	12	8	15	4	11	:	:	:	:	:	:
Computer and information services (1)	6	6	1	6	2	4	:	:	:	:	:	:
Royalties and licence fees (2)	0	0	0	0	0	0	:	:	:	:	:	:
Other business services (1)	59	59	0	53	23	30	:	:	:	:	:	:
Personal, cultural and recreational (1)	2	2	1	2	2	0	:	:	:	:	:	:
Government services, n.i.e	0	3	- 3	2	3	- 2	:	:	:	:	:	:
Services not allocated	0	0	0	0	0	0	:	:	:	:	:	:
INCOME (3)	90	623	- 533	41	696	- 655	:	:	:	:	:	:
Compensation of employees	18	4	15	6	9	- 2	:	:	:	:	:	:
Investment income (3)	72	619	- 547	35	688	- 653	:	:	:	:	:	:
CURRENT TRANSFERS	28	0	28	26	1	24	:	:	:	:	:	:
CURRENT ACCOUNT	479	1 448	- 969	474	1 589	- 1 115	:	:	:	:	:	:
CURRENT + CAPITAL ACCOUNT	:	:	:	:	:	:	:	:	:	:	:	:

9.26.

Reporter: Greece

Partner: China

(Mio ECU)

	1995			1996			1997			1998		
	Credit	Debit	Net	Credit	Debit	Net	Credit	Debit	Net	Credit	Debit	Net
GOODS	1	71	- 70	2	73	- 71	:	:	:	:	:	:
SERVICES	6	5	2	8	5	4	:	:	:	:	:	:
Transportation	6	3	3	8	3	5	:	:	:	:	:	:
Sea transport (1)	3	2	1	3	2	2	:	:	:	:	:	:
Air transport (1)	3	1	2	4	1	3	:	:	:	:	:	:
Other transportation (1)	1	0	0	1	0	1	:	:	:	:	:	:
Travel	0	0	0	0	0	0	:	:	:	:	:	:
Other services	0	2	- 2	0	2	- 2	:	:	:	:	:	:
Communications services	0	0	0	0	0	0	:	:	:	:	:	:
Construction services (1)	0	0	0	0	0	0	:	:	:	:	:	:
Insurance services	0	1	- 1	0	1	- 1	:	:	:	:	:	:
Financial services (1)	0	0	0	0	0	0	:	:	:	:	:	:
Computer and information services (1)	0	0	0	0	0	0	:	:	:	:	:	:
Royalties and licence fees (2)	0	0	0	0	0	0	:	:	:	:	:	:
Other business services (1)	0	1	- 1	0	1	- 1	:	:	:	:	:	:
Personal, cultural and recreational (1)	0	0	0	0	0	0	:	:	:	:	:	:
Government services, n.i.e	0	0	0	0	0	0	:	:	:	:	:	:
Services not allocated	0	0	0	0	0	0	:	:	:	:	:	:
INCOME (3)	0	0	0	0	0	0	:	:	:	:	:	:
Compensation of employees	0	0	0	0	0	0	:	:	:	:	:	:
Investment income (3)	0	0	0	0	0	0	:	:	:	:	:	:
CURRENT TRANSFERS	0	0	0	0	0	0	:	:	:	:	:	:
CURRENT ACCOUNT	7	76	- 69	11	78	- 67	:	:	:	:	:	:
CURRENT + CAPITAL ACCOUNT	:	:	:	:	:	:	:	:	:	:	:	:

(1) Eurostat estimates from 1995 to 1998

(2) These services have been provided on a net basis by the Member State. This has had the effect of underestimating credit and debit flows.

(3) Reinvested earnings are not included in investment income.

9.27.
Reporter: Greece
Partner: India

(Mio ECU)

	1995			1996			1997			1998		
	Credit	Debit	Net	Credit	Debit	Net	Credit	Debit	Net	Credit	Debit	Net
GOODS	2	43	- 41	6	55	- 50	:	:	:	:	:	:
SERVICES	4	2	2	11	3	8	:	:	:	:	:	:
Transportation	4	2	2	11	2	9	:	:	:	:	:	:
Sea transport (1)	2	1	1	5	1	3	:	:	:	:	:	:
Air transport (1)	2	1	1	5	1	4	:	:	:	:	:	:
Other transportation (1)	0	0	0	2	0	1	:	:	:	:	:	:
Travel	0	0	0	0	0	0	:	:	:	:	:	:
Other services	0	0	0	0	1	- 1	:	:	:	:	:	:
Communications services	0	0	0	0	0	0	:	:	:	:	:	:
Construction services (1)	0	0	0	0	0	0	:	:	:	:	:	:
Insurance services	0	0	0	0	0	0	:	:	:	:	:	:
Financial services (1)	0	0	0	0	0	0	:	:	:	:	:	:
Computer and information services (1)	0	0	0	0	0	0	:	:	:	:	:	:
Royalties and licence fees (2)	0	0	0	0	0	0	:	:	:	:	:	:
Other business services (1)	0	0	0	0	0	0	:	:	:	:	:	:
Personal, cultural and recreational (1)	0	0	0	0	0	0	:	:	:	:	:	:
Government services, n.i.e	0	0	0	0	1	- 1	:	:	:	:	:	:
Services not allocated	0	0	0	0	0	0	:	:	:	:	:	:
INCOME (3)	0	0	0	0	0	0	:	:	:	:	:	:
Compensation of employees	0	0	0	0	0	0	:	:	:	:	:	:
Investment income (3)	0	0	0	0	0	0	:	:	:	:	:	:
CURRENT TRANSFERS	0	0	0	0	0	0	:	:	:	:	:	:
CURRENT ACCOUNT	5	44	- 39	17	58	- 42	:	:	:	:	:	:
CURRENT + CAPITAL ACCOUNT	:	:	:	:	:	:	:	:	:	:	:	:

9.28.
Reporter: Greece
Partner: Japan

(Mio ECU)

	1995			1996			1997			1998		
	Credit	Debit	Net	Credit	Debit	Net	Credit	Debit	Net	Credit	Debit	Net
GOODS	130	286	- 156	123	318	- 195	:	:	:	:	:	:
SERVICES	219	105	114	208	75	133	:	:	:	:	:	:
Transportation	70	22	48	72	25	47	:	:	:	:	:	:
Sea transport (1)	31	12	19	30	14	16	:	:	:	:	:	:
Air transport (1)	34	9	25	33	8	24	:	:	:	:	:	:
Other transportation (1)	5	1	4	10	3	7	:	:	:	:	:	:
Travel	48	3	45	41	13	28	:	:	:	:	:	:
Other services	101	80	21	95	37	57	:	:	:	:	:	:
Communications services	0	0	0	2	1	1	:	:	:	:	:	:
Construction services (1)	11	6	5	11	2	9	:	:	:	:	:	:
Insurance services	2	2	0	4	3	1	:	:	:	:	:	:
Financial services (1)	20	12	8	15	4	11	:	:	:	:	:	:
Computer and information services (1)	6	5	1	6	2	4	:	:	:	:	:	:
Royalties and licence fees (2)	0	0	0	0	0	0	:	:	:	:	:	:
Other business services (1)	59	51	8	53	21	32	:	:	:	:	:	:
Personal, cultural and recreational (1)	2	2	1	2	2	0	:	:	:	:	:	:
Government services, n.i.e	0	2	- 2	2	2	0	:	:	:	:	:	:
Services not allocated	0	0	0	0	0	0	:	:	:	:	:	:
INCOME (3)	90	597	- 507	41	658	- 617	:	:	:	:	:	:
Compensation of employees	18	4	15	6	9	- 2	:	:	:	:	:	:
Investment income (3)	72	593	- 521	35	649	- 614	:	:	:	:	:	:
CURRENT TRANSFERS	28	0	28	24	0	24	:	:	:	:	:	:
CURRENT ACCOUNT	467	988	- 522	396	1 051	- 655	:	:	:	:	:	:
CURRENT + CAPITAL ACCOUNT	:	:	:	:	:	:	:	:	:	:	:	:

(1) Eurostat estimates from 1995 to 1998

(2) These services have been provided on a net basis by the Member State. This has had the effect of underestimating credit and debit flows.

(3) Reinvested earnings are not included in investment income.

9.29.

Reporter: Greece

Partner: Oceania and Polar Regions

(Mio ECU)

	1995			1996			1997			1998		
	Credit	Debit	Net	Credit	Debit	Net	Credit	Debit	Net	Credit	Debit	Net
GOODS	19	25	- 6	20	29	- 9	:	:	:	:	:	:
SERVICES	53	22	31	55	28	28	:	:	:	:	:	:
Transportation	2	2	0	0	2	- 2	:	:	:	:	:	:
Sea transport (1)	1	1	0	0	1	- 1	:	:	:	:	:	:
Air transport (1)	1	1	0	0	1	- 1	:	:	:	:	:	:
Other transportation (1)	0	0	0	0	0	0	:	:	:	:	:	:
Travel	28	10	18	30	11	19	:	:	:	:	:	:
Other services	23	11	12	25	15	10	:	:	:	:	:	:
Communications services	0	0	0	0	0	0	:	:	:	:	:	:
Construction services (1)	3	1	2	3	1	3	:	:	:	:	:	:
Insurance services	0	0	0	0	1	- 1	:	:	:	:	:	:
Financial services (1)	4	1	3	4	1	3	:	:	:	:	:	:
Computer and information services (1)	1	1	1	2	0	1	:	:	:	:	:	:
Royalties and licence fees (2)	0	0	0	0	0	0	:	:	:	:	:	:
Other business services (1)	14	5	9	15	6	10	:	:	:	:	:	:
Personal, cultural and recreational (1)	1	0	0	1	1	0	:	:	:	:	:	:
Government services, n.i.e	0	3	- 3	0	6	- 6	:	:	:	:	:	:
Services not allocated	0	0	0	0	0	0	:	:	:	:	:	:
INCOME (3)	1	2	- 2	3	4	- 1	:	:	:	:	:	:
Compensation of employees	1	2	- 1	1	2	- 1	:	:	:	:	:	:
Investment income (3)	0	1	- 1	2	2	0	:	:	:	:	:	:
CURRENT TRANSFERS	50	1	50	40	1	40	:	:	:	:	:	:
CURRENT ACCOUNT	123	50	73	119	62	58	:	:	:	:	:	:
CURRENT + CAPITAL ACCOUNT	:	:	:	:	:	:	:	:	:	:	:	:

9.30.

Reporter: Greece

Partner: Australia

(Mio ECU)

	1995			1996			1997			1998		
	Credit	Debit	Net	Credit	Debit	Net	Credit	Debit	Net	Credit	Debit	Net
GOODS	18	12	6	20	14	6	:	:	:	:	:	:
SERVICES	52	21	31	54	27	27	:	:	:	:	:	:
Transportation	1	1	0	0	1	- 1	:	:	:	:	:	:
Sea transport (1)	0	0	0	0	0	0	:	:	:	:	:	:
Air transport (1)	0	0	0	0	0	0	:	:	:	:	:	:
Other transportation (1)	0	0	0	0	0	0	:	:	:	:	:	:
Travel	28	10	18	29	11	18	:	:	:	:	:	:
Other services	24	11	13	25	15	10	:	:	:	:	:	:
Communications services	0	0	0	0	0	0	:	:	:	:	:	:
Construction services (1)	3	1	2	3	1	3	:	:	:	:	:	:
Insurance services	0	0	0	0	1	- 1	:	:	:	:	:	:
Financial services (1)	5	1	3	4	1	3	:	:	:	:	:	:
Computer and information services (1)	1	1	1	2	0	1	:	:	:	:	:	:
Royalties and licence fees (2)	0	0	0	0	0	0	:	:	:	:	:	:
Other business services (1)	15	5	9	15	6	9	:	:	:	:	:	:
Personal, cultural and recreational (1)	1	0	0	1	1	0	:	:	:	:	:	:
Government services, n.i.e	0	3	- 3	0	6	- 6	:	:	:	:	:	:
Services not allocated	0	0	0	0	0	0	:	:	:	:	:	:
INCOME (3)	1	2	- 2	3	4	- 1	:	:	:	:	:	:
Compensation of employees	1	2	- 1	1	2	- 1	:	:	:	:	:	:
Investment income (3)	0	1	- 1	2	2	0	:	:	:	:	:	:
CURRENT TRANSFERS	50	1	50	40	1	40	:	:	:	:	:	:
CURRENT ACCOUNT	122	37	85	117	46	71	:	:	:	:	:	:
CURRENT + CAPITAL ACCOUNT	:	:	:	:	:	:	:	:	:	:	:	:

(1) Eurostat estimates from 1995 to 1998

(2) These services have been provided on a net basis by the Member State. This has had the effect of underestimating credit and debit flows.

(3) Reinvested earnings are not included in investment income.

9.31.
Reporter: Greece
Partner: New Zealand

	1995			1996			1997			1998		
	Credit	Debit	Net	Credit	Debit	Net	Credit	Debit	Net	Credit	Debit	Net
GOODS	0	13	-13	1	15	-14	:	:	:	:	:	:
SERVICES	2	1	1	2	1	2	:	:	:	:	:	:
Transportation	1	1	0	0	1	-1	:	:	:	:	:	:
Sea transport (1)	0	0	0	0	0	0	:	:	:	:	:	:
Air transport (1)	0	0	0	0	0	0	:	:	:	:	:	:
Other transportation (1)	0	0	0	0	0	0	:	:	:	:	:	:
Travel	2	0	2	2	0	2	:	:	:	:	:	:
Other services	-1	0	-1	1	0	1	:	:	:	:	:	:
Communications services	0	0	0	0	0	0	:	:	:	:	:	:
Construction services (1)	0	0	0	0	0	0	:	:	:	:	:	:
Insurance services	0	0	0	0	0	0	:	:	:	:	:	:
Financial services (1)	0	0	0	0	0	0	:	:	:	:	:	:
Computer and information services (1)	0	0	0	0	0	0	:	:	:	:	:	:
Royalties and licence fees (2)	0	0	0	0	0	0	:	:	:	:	:	:
Other business services (1)	0	0	0	0	0	0	:	:	:	:	:	:
Personal, cultural and recreational (1)	0	0	0	0	0	0	:	:	:	:	:	:
Government services, n.i.e	0	0	0	0	0	0	:	:	:	:	:	:
Services not allocated	0	0	0	0	0	0	:	:	:	:	:	:
INCOME (3)	0	0	0	0	0	0	:	:	:	:	:	:
Compensation of employees	0	0	0	0	0	0	:	:	:	:	:	:
Investment income (3)	0	0	0	0	0	0	:	:	:	:	:	:
CURRENT TRANSFERS	0	0	0	0	0	0	:	:	:	:	:	:
CURRENT ACCOUNT	2	14	-12	3	16	-13	:	:	:	:	:	:
CURRENT + CAPITAL ACCOUNT	:	:	:	:	:	:	:	:	:	:	:	:

9.32.
Reporter: Greece
Partner: International Organisations

	1995			1996			1997			1998		
	Credit	Debit	Net	Credit	Debit	Net	Credit	Debit	Net	Credit	Debit	Net
GOODS	:	:	:	0	1	-1	:	:	:	:	:	:
SERVICES	:	:	:	2	16	-13	:	:	:	:	:	:
Transportation	:	:	:	0	0	0	:	:	:	:	:	:
Sea transport (1)	:	:	:	0	0	0	:	:	:	:	:	:
Air transport (1)	:	:	:	0	0	0	:	:	:	:	:	:
Other transportation (1)	:	:	:	0	0	0	:	:	:	:	:	:
Travel	:	:	:	1	0	1	:	:	:	:	:	:
Other services	:	:	:	2	16	-14	:	:	:	:	:	:
Communications services	:	:	:	0	0	0	:	:	:	:	:	:
Construction services (1)	:	:	:	0	0	0	:	:	:	:	:	:
Insurance services	:	:	:	0	0	0	:	:	:	:	:	:
Financial services (1)	:	:	:	0	0	0	:	:	:	:	:	:
Computer and information services (1)	:	:	:	0	0	0	:	:	:	:	:	:
Royalties and licence fees (2)	:	:	:	0	0	0	:	:	:	:	:	:
Other business services (1)	:	:	:	1	1	0	:	:	:	:	:	:
Personal, cultural and recreational (1)	:	:	:	0	0	0	:	:	:	:	:	:
Government services, n.i.e	:	:	:	0	15	-15	:	:	:	:	:	:
Services not allocated	:	:	:	0	0	0	:	:	:	:	:	:
INCOME (3)	:	:	:	15	415	-400	:	:	:	:	:	:
Compensation of employees	:	:	:	0	0	0	:	:	:	:	:	:
Investment income (3)	:	:	:	15	415	-400	:	:	:	:	:	:
CURRENT TRANSFERS	:	:	:	4	0	4	:	:	:	:	:	:
CURRENT ACCOUNT	:	:	:	21	432	-410	:	:	:	:	:	:
CURRENT + CAPITAL ACCOUNT	:	:	:	:	:	:	:	:	:	:	:	:

(1) Eurostat estimates from 1995 to 1998

(2) These services have been provided on a net basis by the Member State. This has had the effect of underestimating credit and debit flows.

(3) Reinvested earnings are not included in investment income.

9.33.

Reporter: Greece

Partner: OECD Countries

(Mio ECU)

	1995			1996			1997			1998		
	Credit	Debit	Net	Credit	Debit	Net	Credit	Debit	Net	Credit	Debit	Net
GOODS	4 015	12 967	-8 952	3 977	14 106	-10 129	:	:	:	:	:	:
SERVICES	9 419	3 045	6 374	10 149	3 145	7 004	:	:	:	:	:	:
Transportation	2 049	716	1 333	2 256	906	1 350	:	:	:	:	:	:
Sea transport (1)	909	392	517	931	491	440	:	:	:	:	:	:
Air transport (1)	888	251	637	1 023	303	720	:	:	:	:	:	:
Other transportation (1)	252	72	179	302	112	190	:	:	:	:	:	:
Travel	3 548	988	2 560	3 802	924	2 679	:	:	:	:	:	:
Other services	3 821	1 341	2 480	4 091	1 316	2 775	:	:	:	:	:	:
Communications services	67	72	- 5	56	61	- 6	:	:	:	:	:	:
Construction services (1)	398	59	338	508	51	457	:	:	:	:	:	:
Insurance services	18	122	- 104	22	139	- 117	:	:	:	:	:	:
Financial services (1)	708	118	591	687	100	588	:	:	:	:	:	:
Computer and information services (1)	216	53	163	282	42	240	:	:	:	:	:	:
Royalties and licence fees (2)	0	54	- 54	0	60	- 60	:	:	:	:	:	:
Other business services (1)	2 271	614	1 657	2 375	526	1 849	:	:	:	:	:	:
Personal, cultural and recreational (1)	87	15	72	94	53	41	:	:	:	:	:	:
Government services, n.i.e	57	235	- 178	65	283	- 217	:	:	:	:	:	:
Services not allocated	0	0	0	0	0	0	:	:	:	:	:	:
INCOME (3)	982	1 930	- 949	873	2 156	- 1 283	:	:	:	:	:	:
Compensation of employees	226	226	- 1	135	247	- 112	:	:	:	:	:	:
Investment income (3)	756	1 704	- 948	737	1 908	- 1 171	:	:	:	:	:	:
CURRENT TRANSFERS	2 326	22	2 304	4 750	21	4 729	:	:	:	:	:	:
CURRENT ACCOUNT	16 741	17 964	- 1 223	19 749	19 428	321	:	:	:	:	:	:
CURRENT + CAPITAL ACCOUNT	:	:	:	:	:	:	:	:	:	:	:	:

9.34.

Reporter: Greece

Partner: North American Free Trade Association

(Mio ECU)

	1995			1996			1997			1998		
	Credit	Debit	Net	Credit	Debit	Net	Credit	Debit	Net	Credit	Debit	Net
GOODS	1 132	1 624	- 492	1 094	1 782	- 688	:	:	:	:	:	:
SERVICES	3 000	955	2 045	3 356	941	2 415	:	:	:	:	:	:
Transportation	476	130	345	433	150	284	:	:	:	:	:	:
Sea transport (1)	211	71	140	179	81	98	:	:	:	:	:	:
Air transport (1)	231	55	176	197	50	146	:	:	:	:	:	:
Other transportation (1)	34	4	30	58	19	39	:	:	:	:	:	:
Travel	783	386	397	875	302	573	:	:	:	:	:	:
Other services	1 742	439	1 303	2 047	489	1 558	:	:	:	:	:	:
Communications services	49	46	3	45	42	3	:	:	:	:	:	:
Construction services (1)	181	21	160	257	21	235	:	:	:	:	:	:
Insurance services	8	24	- 16	6	25	- 19	:	:	:	:	:	:
Financial services (1)	323	42	281	347	42	306	:	:	:	:	:	:
Computer and information services (1)	98	19	80	143	18	125	:	:	:	:	:	:
Royalties and licence fees (2)	0	27	- 27	0	29	- 29	:	:	:	:	:	:
Other business services (1)	1 028	178	850	1 192	206	985	:	:	:	:	:	:
Personal, cultural and recreational (1)	40	5	34	48	22	25	:	:	:	:	:	:
Government services, n.i.e	15	78	- 63	10	84	- 74	:	:	:	:	:	:
Services not allocated	0	0	0	0	0	0	:	:	:	:	:	:
INCOME (3)	243	356	- 113	221	457	- 236	:	:	:	:	:	:
Compensation of employees	103	72	31	61	80	- 20	:	:	:	:	:	:
Investment income (3)	140	284	- 144	160	376	- 217	:	:	:	:	:	:
CURRENT TRANSFERS	889	11	878	694	8	686	:	:	:	:	:	:
CURRENT ACCOUNT	5 265	2 946	2 319	5 364	3 188	2 176	:	:	:	:	:	:
CURRENT + CAPITAL ACCOUNT	:	:	:	:	:	:	:	:	:	:	:	:

(1) Eurostat estimates from 1995 to 1998

(2) These services have been provided on a net basis by the Member State. This has had the effect of underestimating credit and debit flows.

(3) Reinvested earnings are not included in investment income.

10.1.
Reporter: Spain
Partner: World
(Mio ECU)

	1995			1996			1997			1998		
	Credit	Debit	Net	Credit	Debit	Net	Credit	Debit	Net	Credit	Debit	Net
GOODS	71 446	85 365	-13 919	80 986	93 610	-12 624	93 982	105 603	-11 621	98 014	114 611	-16 596
SERVICES	30 611	17 013	13 598	34 954	19 320	15 634	38 993	21 968	17 025	43 763	24 863	18 900
Transportation	4 518	4 905	-387	5 336	5 493	-158	6 057	6 364	-307	6 471	6 945	-474
Sea transport	1 053	1 967	-914	1 207	2 166	-959	1 445	2 457	-1 011	1 561	2 620	-1 058
Air transport	2 493	2 052	440	3 078	2 360	718	3 429	2 778	652	3 673	3 102	571
Other transportation	972	885	87	1 051	968	83	1 183	1 130	53	1 236	1 223	13
Travel	19 437	3 417	16 020	21 709	3 880	17 830	23 739	3 985	19 754	26 666	4 470	22 196
Other services	6 657	8 691	-2 035	7 910	9 947	-2 038	9 196	11 618	-2 422	10 627	13 449	-2 822
Communications services	415	304	111	506	349	158	486	402	84	473	488	-15
Construction services	356	201	155	375	167	208	469	202	267	425	264	161
Insurance services	701	869	-168	676	935	-260	582	905	-323	597	908	-311
Financial services	468	437	30	592	422	170	828	563	266	1 195	902	294
Computer and information services	784	556	228	1 008	769	239	1 263	751	512	1 525	918	607
Royalties and licence fees	150	972	-823	168	1 141	-972	187	1 388	-1 201	217	1 668	-1 451
Other business services	3 272	4 349	-1 077	4 071	4 982	-911	4 777	5 917	-1 139	5 496	6 819	-1 322
Personal, cultural and recreational	168	587	-419	197	822	-625	309	1 128	-819	395	1 137	-742
Government services, n i e	344	415	-71	317	361	-44	293	363	-70	303	347	-44
Services not allocated	0	0	0	0	0	0	0	0	0	0	0	0
INCOME	10 439	13 607	-3 167	11 086	15 885	-4 799	11 589	17 517	-5 928	12 965	19 679	-6 714
Compensation of employees	121	124	-3	138	158	-20	212	214	-2	276	271	5
Investment income	10 318	13 483	-3 165	10 948	15 727	-4 779	11 377	17 303	-5 925	12 690	19 408	-6 719
CURRENT TRANSFERS	9 287	5 643	3 644	8 768	6 788	1 979	10 317	7 739	2 578	11 484	8 337	3 148
CURRENT ACCOUNT	121 784	121 628	156	135 794	135 604	191	154 881	152 827	2 054	166 227	167 490	-1 263
CURRENT + CAPITAL ACCOUNT	127 398	122 672	4 726	141 877	136 461	5 416	161 241	153 565	7 676	172 560	168 226	4 334

10.2.
Reporter: Spain
Partner: extra-EU-15
(Mio ECU)

	1995			1996			1997			1998		
	Credit	Debit	Net	Credit	Debit	Net	Credit	Debit	Net	Credit	Debit	Net
GOODS (1)	19 464	29 229	-9 765	22 512	31 467	-8 955	27 122	36 247	-9 126	27 152	37 631	-10 478
SERVICES	6 730	6 202	528	8 046	7 256	790	9 183	8 539	644	9 778	9 683	96
Transportation	1 296	1 497	-201	1 515	1 716	-201	1 774	2 181	-407	1 975	2 340	-365
Sea transport	328	711	-383	388	773	-385	456	880	-424	496	899	-403
Air transport	696	494	202	840	632	208	979	953	26	1 141	1 006	134
Other transportation	272	292	-20	287	310	-24	339	348	-9	339	434	-95
Travel	2 813	1 629	1 184	3 294	1 689	1 605	3 664	1 832	1 833	3 790	2 095	1 695
Other services	2 621	3 076	-455	3 237	3 851	-614	3 744	4 526	-782	4 013	5 248	-1 235
Communications services	142	118	24	132	152	-20	112	141	-29	91	228	-137
Construction services	220	64	155	189	78	110	224	72	152	186	94	92
Insurance services	255	222	33	246	246	0	200	247	-47	161	228	-67
Financial services	135	108	27	168	107	61	214	128	86	355	269	87
Computer and information services	626	153	473	860	205	656	1 068	179	889	1 195	225	970
Royalties and licence fees	55	480	-425	80	529	-450	95	678	-583	105	765	-661
Other business services	957	1 369	-412	1 346	1 840	-494	1 579	2 220	-640	1 652	2 587	-935
Personal, cultural and recreational	65	347	-282	79	492	-413	129	639	-510	149	649	-499
Government services, n i e	166	214	-49	136	200	-64	124	223	-100	119	203	-84
Services not allocated	0	0	0	0	0	0	0	0	0	0	0	0
INCOME	2 465	1 533	932	2 052	1 728	324	3 876	2 039	1 837	1 468	2 020	-552
Compensation of employees	57	70	-13	60	86	-26	85	104	-18	121	143	-22
Investment income	2 408	1 463	945	1 992	1 642	350	3 791	1 935	1 855	1 347	1 878	-531
CURRENT TRANSFERS	1 230	1 170	60	1 337	1 325	11	1 528	1 424	104	1 724	1 600	124
CURRENT ACCOUNT	29 889	38 134	-8 245	33 947	41 776	-7 829	41 708	48 249	-6 541	40 123	50 934	-10 811
CURRENT + CAPITAL ACCOUNT	30 425	38 838	-8 413	34 708	42 285	-7 577	42 612	48 614	-6 002	40 910	51 295	-10 385

(1) Intra-EU imports of Goods are allocated geographically according to country of origin

10.3.

Reporter: Spain
Partner: intra-EU-15

(Mio ECU)

	1995			1996			1997			1998		
	Credit	Debit	Net	Credit	Debit	Net	Credit	Debit	Net	Credit	Debit	Net
GOODS (1)	51 537	56 127	-4 589	57 882	62 136	-4 254	66 272	69 356	-3 084	70 271	76 980	-6 708
SERVICES	22 006	10 654	11 353	24 886	11 939	12 947	27 727	13 284	14 443	31 321	14 967	16 354
Transportation	3 212	3 408	- 196	3 803	3 778	26	4 266	4 183	83	4 480	4 605	- 126
Sea transport	721	1 256	- 536	809	1 392	- 584	979	1 576	- 597	1 057	1 721	- 664
Air transport	1 796	1 558	238	2 238	1 728	510	2 450	1 825	625	2 533	2 096	437
Other transportation	695	593	101	757	658	99	837	782	55	890	789	102
Travel	14 917	1 788	13 129	16 531	2 190	14 340	18 160	2 153	16 006	20 452	2 375	18 077
Other services	3 877	5 458	-1 581	4 552	5 971	-1 418	5 301	6 948	-1 646	6 390	7 987	-1 597
Communications services	272	174	98	373	193	180	374	258	117	382	253	128
Construction services	136	135	1	185	88	97	244	130	114	239	170	69
Insurance services	446	648	- 201	429	690	- 250	384	654	- 269	436	680	- 244
Financial services	186	228	- 42	319	242	77	480	358	123	665	500	165
Computer and information services	157	399	- 242	147	558	- 411	194	555	- 360	329	666	- 338
Royalties and licence fees	95	491	- 396	89	611	- 523	93	710	- 617	112	902	- 790
Other business services	2 306	2 945	- 639	2 712	3 101	- 389	3 183	3 658	- 474	3 800	4 187	- 387
Personal, cultural and recreational	103	238	- 136	117	327	- 211	179	487	- 308	245	487	- 242
Government services, n i e	178	201	- 23	181	161	20	169	139	30	184	143	40
Services not allocated	0	0	0	0	0	0	0	0	0	0	0	0
INCOME	3 496	8 194	-4 698	4 557	10 238	-5 681	4 183	10 427	-6 244	3 303	10 565	-7 262
Compensation of employees	63	51	12	77	69	8	123	105	19	153	119	34
Investment income	3 432	8 143	-4 711	4 480	10 169	-5 689	4 060	10 322	-6 262	3 149	10 446	-7 296
CURRENT TRANSFERS	8 034	4 448	3 585	7 407	5 435	1 972	8 738	6 292	2 446	9 704	6 706	2 998
CURRENT ACCOUNT	85 073	79 423	5 650	94 732	89 747	4 985	106 920	99 359	7 561	114 600	109 217	5 382
CURRENT + CAPITAL ACCOUNT	90 121	79 751	10 370	100 039	90 101	9 938	112 373	99 730	12 643	120 145	109 591	10 554

10.4.

Reporter: Spain
Partner: EFTA

(Mio ECU)

	1995			1996			1997			1998		
	Credit	Debit	Net	Credit	Debit	Net	Credit	Debit	Net	Credit	Debit	Net
GOODS (1)	1 247	1 809	- 561	1 246	1 920	- 673	1 393	1 976	- 583	1 712	2 227	- 515
SERVICES	2 024	834	1 190	2 292	1 227	1 065	2 868	1 522	1 346	3 036	1 663	1 372
Transportation	229	166	63	326	326	0	467	539	- 71	436	548	- 112
Sea transport	43	42	1	47	51	- 4	46	56	- 10	59	54	5
Air transport	166	104	63	260	252	8	400	462	- 61	351	472	- 120
Other transportation	20	20	- 1	18	23	- 4	21	21	0	25	22	3
Travel	1 227	108	1 118	1 305	115	1 191	1 361	116	1 244	1 319	154	1 165
Other services	568	560	8	661	787	- 126	1 040	867	173	1 281	962	319
Communications services	24	6	19	12	21	- 9	13	6	6	11	5	5
Construction services	11	6	4	12	11	1	16	5	11	22	10	12
Insurance services	157	89	68	88	111	- 23	115	113	3	45	73	- 28
Financial services	16	24	- 8	29	31	- 2	23	18	5	38	36	2
Computer and information services	187	9	178	290	22	268	608	34	574	854	40	813
Royalties and licence fees	3	65	- 62	10	84	- 74	9	84	- 76	21	123	- 102
Other business services	151	283	- 133	196	387	- 191	222	497	- 275	239	562	- 323
Personal, cultural and recreational	14	59	- 45	18	102	- 84	30	90	- 60	47	95	- 48
Government services, n i e	5	17	- 12	8	19	- 11	5	19	- 14	6	17	- 12
Services not allocated	0	0	0	0	0	0	0	0	0	0	0	0
INCOME	186	419	- 233	116	666	- 550	103	568	- 464	51	495	- 444
Compensation of employees	10	5	6	12	5	7	19	8	11	20	10	10
Investment income	176	414	- 238	104	661	- 556	84	559	- 475	31	485	- 454
CURRENT TRANSFERS	486	85	401	500	89	411	505	66	439	599	93	506
CURRENT ACCOUNT	3 943	3 147	796	4 155	3 901	253	4 869	4 131	738	5 398	4 478	919
CURRENT + CAPITAL ACCOUNT	:	:	:	:	:	:	:	:	:	:	:	:

(1) Intra-EU imports of Goods are allocated geographically according to country of origin

10.5.

Reporter: Spain

Partner: Other European Countries

(Mio ECU)

	1995			1996			1997			1998		
	Credit	Debit	Net	Credit	Debit	Net	Credit	Debit	Net	Credit	Debit	Net
GOODS (1)	2 566	2 540	26	3 489	2 514	975	4 782	2 947	1 836	4 931	3 202	1 729
SERVICES	345	353	- 8	441	452	- 11	617	647	- 29	646	785	- 139
Transportation	87	107	- 20	128	110	18	174	145	29	168	220	- 52
Sea transport	33	56	- 24	52	59	- 7	64	72	- 8	64	80	- 16
Air transport	22	26	- 4	32	27	6	52	45	7	44	36	8
Other transportation	33	24	8	43	24	19	59	29	30	60	104	- 44
Travel	160	119	41	208	136	72	291	203	88	315	320	- 5
Other services	97	127	- 30	106	207	- 101	152	299	- 146	163	246	- 83
Communications services	13	2	10	12	3	9	10	6	4	10	8	2
Construction services	15	10	4	25	1	23	21	5	17	11	4	7
Insurance services	5	6	- 1	4	7	- 3	4	9	- 5	8	11	- 3
Financial services	2	3	- 1	3	3	0	6	3	3	12	8	4
Computer and information services	6	2	4	5	5	0	8	3	5	7	2	5
Royalties and licence fees	1	1	- 1	2	4	- 2	2	21	- 19	2	4	- 2
Other business services	52	50	2	50	74	- 25	79	106	- 27	94	134	- 40
Personal, cultural and recreational	3	47	- 44	4	103	- 99	9	129	- 121	9	62	- 53
Government services, n i e	2	6	- 4	2	6	- 4	14	17	- 3	10	13	- 3
Services not allocated	0	0	0	0	0	0	0	0	0	0	0	0
INCOME	13	14	- 1	20	22	- 3	29	17	12	38	19	20
Compensation of employees	1	1	0	1	5	- 3	3	6	- 3	4	11	- 7
Investment income	12	13	0	18	18	1	26	11	15	35	8	27
CURRENT TRANSFERS	38	61	- 23	37	56	- 20	52	60	- 8	68	63	5
CURRENT ACCOUNT	2 963	2 969	- 6	3 987	3 045	941	5 481	3 671	1 810	5 683	4 068	1 615
CURRENT + CAPITAL ACCOUNT	:	:	:	:	:	:	:	:	:	:	:	:

10.6.

Reporter: Spain

Partner: Czech Republic

(Mio ECU)

	1995			1996			1997			1998		
	Credit	Debit	Net	Credit	Debit	Net	Credit	Debit	Net	Credit	Debit	Net
GOODS (1)	205	133	71	283	135	148	373	175	198	348	285	63
SERVICES	40	33	7	67	53	14	78	53	25	74	72	2
Transportation	6	6	0	25	18	6	25	17	8	26	21	5
Sea transport	2	3	- 1	3	3	0	4	4	1	4	6	- 2
Air transport	1	2	- 1	18	14	4	16	11	5	18	12	5
Other transportation	2	1	1	3	1	2	4	2	3	4	3	1
Travel	30	21	8	39	28	12	45	26	19	37	37	- 1
Other services	5	6	- 1	3	7	- 4	8	11	- 3	12	14	- 2
Communications services	0	0	0	1	0	1	1	0	0	0	0	0
Construction services	0	0	0	0	0	0	0	0	0	0	0	0
Insurance services	0	0	0	0	0	0	0	0	0	0	1	- 1
Financial services	0	0	0	0	0	0	0	0	0	1	2	- 1
Computer and information services	0	0	0	0	0	0	2	0	2	0	0	0
Royalties and licence fees	0	0	0	0	0	0	0	0	0	0	0	0
Other business services	4	5	- 1	2	5	- 3	4	9	- 5	10	9	1
Personal, cultural and recreational	0	0	0	0	0	0	0	0	0	0	2	- 2
Government services, n i e	0	0	0	0	0	0	0	1	0	0	0	0
Services not allocated	0	0	0	0	0	0	0	0	0	0	0	0
INCOME	0	0	0	0	3	- 3	2	1	1	2	1	1
Compensation of employees	0	0	0	0	0	0	0	0	0	0	1	- 1
Investment income	0	0	0	0	2	- 2	2	0	1	2	1	1
CURRENT TRANSFERS	0	0	0	1	1	0	2	1	1	1	0	1
CURRENT ACCOUNT	245	167	78	351	192	159	454	230	225	425	359	66
CURRENT + CAPITAL ACCOUNT	:	:	:	:	:	:	:	:	:	:	:	:

(1) Intra-EU imports of Goods are allocated geographically according to country of origin

10.7.

Reporter: Spain
Partner: Hungary

(Mio ECU)

	1995			1996			1997			1998		
	Credit	Debit	Net	Credit	Debit	Net	Credit	Debit	Net	Credit	Debit	Net
GOODS (1)	124	291	-167	196	254	-59	255	329	-74	344	327	17
SERVICES	23	63	-39	25	120	-95	26	165	-139	37	75	-38
Transportation	5	13	-8	5	9	-3	7	12	-5	8	11	-3
Sea transport	2	6	-4	2	5	-3	3	7	-4	4	7	-3
Air transport	2	4	-2	1	1	0	1	2	-1	1	2	-1
Other transportation	2	3	-1	2	2	0	3	3	0	4	3	1
Travel	15	5	10	15	7	8	15	8	7	18	11	7
Other services	3	45	-42	5	105	-99	4	144	-140	11	53	-42
Communications services	0	0	0	0	0	0	1	0	0	0	0	0
Construction services	0	0	0	0	0	0	0	0	0	0	0	0
Insurance services	0	1	-1	0	1	0	0	1	-1	0	1	-1
Financial services	0	0	0	0	0	0	0	0	0	1	1	0
Computer and information services	0	0	0	0	4	-3	0	0	0	1	0	0
Royalties and licence fees	0	0	0	0	3	-3	0	19	-19	1	3	-2
Other business services	2	1	1	3	3	0	3	4	-2	8	8	0
Personal, cultural and recreational	0	42	-41	1	94	-93	0	118	-118	1	39	-38
Government services, n : e	0	1	-1	0	1	0	1	1	0	0	1	-1
Services not allocated	0	0	0	0	0	0	0	0	0	0	0	0
INCOME	0	0	0	0	0	0	1	1	0	8	1	7
Compensation of employees	0	0	0	0	0	0	0	0	0	0	1	-1
Investment income	0	0	0	0	0	0	0	0	0	8	0	7
CURRENT TRANSFERS	1	0	0	1	0	0	1	1	0	2	1	1
CURRENT ACCOUNT	149	354	-205	222	375	-153	282	495	-213	390	404	-13
CURRENT + CAPITAL ACCOUNT	:	:	:	:	:	:	:	:	:	:	:	:

10.8.

Reporter: Spain
Partner: Poland

(Mio ECU)

	1995			1996			1997			1998		
	Credit	Debit	Net	Credit	Debit	Net	Credit	Debit	Net	Credit	Debit	Net
GOODS (1)	344	239	105	494	220	274	715	283	431	845	342	503
SERVICES	27	20	7	40	21	19	57	27	30	65	35	30
Transportation	9	9	0	13	8	5	19	11	7	23	15	8
Sea transport	4	5	-1	5	5	0	8	7	1	10	7	2
Air transport	1	1	0	1	1	0	2	2	0	3	4	-1
Other transportation	4	2	2	6	2	4	9	3	6	10	3	7
Travel	14	2	12	23	3	20	29	3	26	33	5	28
Other services	4	10	-5	4	10	-6	9	12	-4	9	15	-6
Communications services	0	0	0	0	0	0	0	0	0	1	1	0
Construction services	0	0	0	0	0	0	0	1	0	2	0	2
Insurance services	0	0	0	0	0	0	0	1	0	0	1	-1
Financial services	0	0	0	0	0	0	1	0	1	2	0	2
Computer and information services	0	0	0	0	0	0	1	0	0	0	0	0
Royalties and licence fees	0	0	0	0	0	0	0	0	0	0	0	0
Other business services	3	8	-4	3	8	-5	4	9	-5	3	12	-9
Personal, cultural and recreational	0	1	-1	0	1	-1	0	1	0	1	1	0
Government services, n i e	0	0	0	0	0	0	1	1	1	1	1	0
Services not allocated	0	0	0	0	0	0	0	0	0	0	0	0
INCOME	1	0	1	1	0	0	1	1	0	1	1	0
Compensation of employees	0	0	0	0	0	0	0	1	-1	0	1	-1
Investment income	1	0	1	1	0	1	1	0	0	1	0	1
CURRENT TRANSFERS	1	1	0	1	2	-1	1	1	0	2	2	0
CURRENT ACCOUNT	372	260	112	536	244	292	773	313	460	913	380	533
CURRENT + CAPITAL ACCOUNT	:	:	:	:	:	:	:	:	:	:	:	:

(1) Intra-EU imports of Goods are allocated geographically according to country of origin

10.9.
Reporter: Spain
Partner: Russia

(Mio ECU)

	1995			1996			1997			1998		
	Credit	Debit	Net	Credit	Debit	Net	Credit	Debit	Net	Credit	Debit	Net
GOODS (1)	318	1 065	- 747	469	1 031	- 563	732	1 063	- 331	604	937	- 333
SERVICES	59	64	- 5	91	79	13	142	100	42	117	91	26
Transportation	16	43	- 27	19	36	- 17	24	39	- 15	19	34	- 16
Sea transport	5	23	- 19	11	24	- 13	10	25	- 15	8	22	- 14
Air transport	7	9	- 2	2	2	0	6	3	2	3	4	0
Other transportation	4	10	- 6	6	10	- 4	9	11	- 2	7	9	- 2
Travel	34	11	24	57	22	36	92	29	63	79	22	57
Other services	9	11	- 2	14	21	- 7	26	32	- 6	19	35	- 16
Communications services	0	1	- 1	0	1	0	1	3	- 1	1	2	- 2
Construction services	2	0	2	7	0	7	6	0	5	1	0	1
Insurance services	0	2	- 2	0	2	- 2	0	2	- 2	0	2	- 2
Financial services	0	0	0	1	1	0	3	1	2	4	1	3
Computer and information services	1	1	0	1	1	0	1	0	1	1	0	1
Royalties and licence fees	0	0	0	0	0	0	0	0	0	0	0	0
Other business services	5	5	0	5	14	- 9	8	22	- 14	7	25	- 19
Personal, cultural and recreational	1	1	0	0	2	- 1	0	2	- 1	1	2	- 1
Government services, n i e	0	1	0	0	1	- 1	8	3	5	5	3	2
Services not allocated	0	0	0	0	0	0	0	0	0	0	0	0
INCOME	0	0	0	2	1	1	2	2	1	1	3	- 2
Compensation of employees	0	0	0	0	1	- 1	0	1	- 1	0	2	- 2
Investment income	0	0	0	2	0	2	2	1	1	1	1	0
CURRENT TRANSFERS	3	2	1	9	1	8	8	2	5	6	4	2
CURRENT ACCOUNT	380	1 131	- 750	571	1 112	- 541	884	1 167	- 283	728	1 034	- 306
CURRENT + CAPITAL ACCOUNT	:	:	:	:	:	:	:	:	:	:	:	:

10.10.
Reporter: Spain
Partner: Turkey

(Mio ECU)

	1995			1996			1997			1998		
	Credit	Debit	Net	Credit	Debit	Net	Credit	Debit	Net	Credit	Debit	Net
GOODS (1)	487	298	190	777	338	439	1 098	469	629	1 115	518	596
SERVICES	27	27	0	43	47	- 4	67	73	- 5	67	82	- 15
Transportation	13	12	1	21	13	8	32	19	13	28	21	7
Sea transport	6	7	- 1	10	9	2	14	13	1	14	15	- 1
Air transport	1	2	- 1	1	2	0	4	1	3	1	1	- 1
Other transportation	6	3	3	9	3	6	13	4	9	13	5	8
Travel	6	9	- 3	10	21	- 11	12	30	- 19	16	33	- 17
Other services	8	6	2	12	13	- 1	24	24	0	23	28	- 5
Communications services	5	0	5	3	0	3	2	0	2	3	1	2
Construction services	0	0	0	0	0	0	0	0	0	0	0	0
Insurance services	0	1	- 1	0	1	0	1	2	- 1	1	1	- 1
Financial services	0	0	0	0	0	0	1	0	0	2	2	0
Computer and information services	0	0	0	0	0	0	0	0	0	0	0	0
Royalties and licence fees	0	0	0	0	0	0	0	0	0	0	0	0
Other business services	2	4	- 2	7	11	- 3	15	17	- 2	14	17	- 3
Personal, cultural and recreational	0	0	0	0	0	0	5	3	2	2	4	- 2
Government services, n i e	0	1	0	0	1	- 1	1	1	0	1	3	- 1
Services not allocated	0	0	0	0	0	0	0	0	0	0	0	0
INCOME	0	0	0	0	1	- 1	0	1	- 1	1	1	- 1
Compensation of employees	0	0	0	0	1	- 1	0	1	- 1	0	1	- 1
Investment income	0	0	0	0	0	0	0	0	0	1	0	1
CURRENT TRANSFERS	1	0	1	2	0	1	2	1	1	6	2	4
CURRENT ACCOUNT	516	326	190	823	387	436	1 168	544	624	1 189	604	585
CURRENT + CAPITAL ACCOUNT	:	:	:	:	:	:	:	:	:	:	:	:

(1) Intra-EU imports of Goods are allocated geographically according to country of origin

10.11.
Reporter: Spain
Partner: Africa

(Mio ECU)

	1995			1996			1997			1998		
	Credit	Debit	Net	Credit	Debit	Net	Credit	Debit	Net	Credit	Debit	Net
GOODS (1)	2 664	4 879	-2 214	2 835	5 613	-2 779	3 227	6 243	-3 016	3 600	5 559	-1 959
SERVICES	326	369	- 42	287	460	- 173	308	560	- 252	349	575	- 225
Transportation	98	215	- 117	110	246	- 136	126	284	- 158	138	251	- 113
Sea transport	43	134	- 91	49	148	- 99	54	167	- 112	63	144	- 81
Air transport	21	32	- 11	26	44	- 18	32	58	- 25	32	53	- 21
Other transportation	34	49	- 15	35	54	- 19	40	60	- 20	44	54	- 11
Travel	144	42	102	33	64	- 30	33	92	- 59	48	105	- 57
Other services	84	111	- 27	143	150	- 7	149	184	- 35	163	218	- 56
Communications services	3	12	- 9	7	9	- 3	8	21	- 13	5	29	- 24
Construction services	20	7	12	19	18	0	40	16	25	33	44	- 12
Insurance services	0	11	- 10	0	16	- 16	4	16	- 12	0	14	- 14
Financial services	9	3	6	13	7	6	12	5	6	12	8	5
Computer and information services	0	1	- 1	0	1	- 1	1	2	- 1	3	0	3
Royalties and licence fees	2	0	2	2	2	0	1	2	- 1	2	1	2
Other business services	44	58	- 14	97	77	20	73	99	- 26	91	99	- 8
Personal, cultural and recreational	0	1	0	0	1	- 1	1	1	- 1	2	3	- 2
Government services, n i e	5	18	- 13	6	18	- 13	10	22	- 12	14	20	- 5
Services not allocated	0	0	0	0	0	0	0	0	0	0	0	0
INCOME	58	25	33	76	33	43	74	28	45	58	40	18
Compensation of employees	7	23	- 17	7	30	- 24	13	25	- 13	21	38	- 17
Investment income	51	2	50	69	2	67	61	3	58	37	3	35
CURRENT TRANSFERS	34	65	- 32	47	95	- 48	32	106	- 75	43	97	- 54
CURRENT ACCOUNT	3 082	5 338	-2 256	3 244	6 201	-2 957	3 640	6 938	-3 297	4 050	6 271	-2 221
CURRENT + CAPITAL ACCOUNT	:	:	:	:	:	:	:	:	:	:	:	:

10.12.
Reporter: Spain
Partner: North African Countries

(Mio ECU)

	1995			1996			1997			1998		
	Credit	Debit	Net	Credit	Debit	Net	Credit	Debit	Net	Credit	Debit	Net
GOODS (1)	1 996	2 376	- 379	1 847	2 560	- 713	2 044	3 094	-1 050	2 378	2 721	- 343
SERVICES	282	240	42	189	289	- 100	182	367	- 186	235	383	- 149
Transportation	71	117	- 46	75	129	- 53	83	164	- 81	96	141	- 45
Sea transport	30	68	- 38	32	68	- 36	32	82	- 50	40	66	- 26
Air transport	15	24	- 9	20	35	- 15	25	51	- 26	26	47	- 21
Other transportation	26	25	1	23	25	- 2	25	30	- 5	29	28	1
Travel	139	31	108	26	46	- 20	24	71	- 47	37	77	- 40
Other services	72	92	- 20	87	114	- 27	75	133	- 58	102	166	- 64
Communications services	1	11	- 10	5	8	- 3	4	18	- 14	2	25	- 23
Construction services	18	7	11	15	17	- 2	17	14	3	20	39	- 20
Insurance services	0	6	- 6	1	7	- 6	2	8	- 7	- 1	8	- 9
Financial services	7	3	5	7	3	4	4	2	1	7	6	1
Computer and information services	0	0	0	0	1	- 1	1	2	- 1	3	0	3
Royalties and licence fees	2	0	2	1	0	1	1	0	1	1	0	1
Other business services	39	50	- 11	53	65	- 12	38	72	- 33	60	73	- 13
Personal, cultural and recreational	0	0	0	0	1	- 1	0	0	0	1	2	- 1
Government services, n i e	4	14	- 10	5	13	- 8	8	16	- 8	9	12	- 3
Services not allocated	0	0	0	0	0	0	0	0	0	0	0	0
INCOME	38	3	35	52	6	46	35	14	22	32	20	12
Compensation of employees	2	2	0	3	4	- 2	3	11	- 8	8	18	- 10
Investment income	36	1	35	50	2	48	32	3	30	24	2	22
CURRENT TRANSFERS	18	35	- 18	36	53	- 17	23	62	- 39	27	46	- 18
CURRENT ACCOUNT	2 334	2 653	- 320	2 124	2 908	- 784	2 284	3 537	-1 252	2 672	3 170	- 498
CURRENT + CAPITAL ACCOUNT	:	:	:	:	:	:	:	:	:	:	:	:

(1) Intra-EU imports of Goods are allocated geographically according to country of origin

10.13.
Reporter: Spain
Partner: Morocco

(Mio ECU)

	1995			1996			1997			1998		
	Credit	Debit	Net	Credit	Debit	Net	Credit	Debit	Net	Credit	Debit	Net
GOODS (1)	602	425	177	659	484	175	773	570	203	940	643	297
SERVICES	202	101	101	99	104	-6	87	130	-43	94	169	-75
Transportation	23	29	-6	25	28	-4	28	37	-9	33	32	1
Sea transport	13	20	-7	16	20	-4	17	24	-7	21	19	2
Air transport	1	3	-2	0	3	-3	1	6	-5	1	5	-4
Other transportation	9	6	3	9	6	3	10	7	3	12	8	4
Travel	133	14	120	21	18	3	13	27	-14	9	34	-24
Other services	45	58	-13	53	58	-5	45	66	-21	51	103	-52
Communications services	1	10	-9	5	7	-2	2	17	-15	0	24	-24
Construction services	15	4	12	10	8	2	15	2	12	3	13	-10
Insurance services	0	2	-2	0	3	-2	0	3	-3	-1	3	-4
Financial services	1	0	0	2	1	2	1	1	0	0	2	-2
Computer and information services	0	0	0	0	1	-1	1	2	-1	3	0	3
Royalties and licence fees	2	0	2	1	0	1	1	0	1	1	0	1
Other business services	24	30	-6	31	28	3	22	30	-8	38	50	-12
Personal, cultural and recreational	0	0	0	0	0	0	0	0	0	1	2	-2
Government services, n i e	3	12	-10	3	10	-7	5	11	-7	6	8	-1
Services not allocated	0	0	0	0	0	0	0	0	0	0	0	0
INCOME	17	2	15	17	4	12	20	12	8	19	17	2
Compensation of employees	2	2	0	2	3	-1	2	10	-9	3	16	-13
Investment income	16	1	15	15	1	14	19	1	17	16	2	15
CURRENT TRANSFERS	13	31	-18	16	45	-29	13	50	-37	17	37	-19
CURRENT ACCOUNT	834	559	275	790	638	152	892	761	131	1 071	866	204
CURRENT + CAPITAL ACCOUNT	:	:	:	:	:	:	:	:	:	:	:	:

10.14.
Reporter: Spain
Partner: Other African Countries

(Mio ECU)

	1995			1996			1997			1998		
	Credit	Debit	Net	Credit	Debit	Net	Credit	Debit	Net	Credit	Debit	Net
GOODS (1)	668	2 503	-1 835	988	3 053	-2 065	1 183	3 149	-1 966	1 222	2 838	-1 616
SERVICES	44	129	-84	98	171	-73	126	193	-66	115	191	-77
Transportation	27	98	-71	35	118	-83	43	120	-77	43	110	-68
Sea transport	13	66	-53	17	80	-63	22	84	-62	22	78	-55
Air transport	6	9	-3	6	9	-3	7	6	0	6	6	-1
Other transportation	8	24	-16	12	29	-17	14	29	-15	15	27	-12
Travel	5	11	-5	7	18	-11	9	21	-12	11	28	-18
Other services	12	20	-8	56	36	20	74	51	23	61	52	9
Communications services	2	1	1	2	2	0	4	3	1	3	4	-1
Construction services	2	0	2	4	1	3	23	2	21	13	5	8
Insurance services	0	5	-5	-1	9	-10	2	7	-5	1	6	-5
Financial services	2	0	2	6	4	2	8	3	5	5	2	3
Computer and information services	0	0	0	0	0	0	0	0	0	1	0	0
Royalties and licence fees	0	0	0	0	2	-1	0	2	-1	2	0	1
Other business services	5	8	-3	44	13	32	35	27	8	31	26	5
Personal, cultural and recreational	0	0	0	0	0	0	0	1	-1	1	1	0
Government services, n i e	1	4	-3	1	5	-5	2	6	-4	5	8	-3
Services not allocated	0	0	0	0	0	0	0	0	0	0	0	0
INCOME	20	22	-2	23	26	-3	38	15	23	26	21	6
Compensation of employees	5	22	-17	4	26	-22	10	15	-5	13	20	-7
Investment income	15	1	14	20	0	19	28	0	28	13	1	12
CURRENT TRANSFERS	16	30	-14	10	42	-32	9	45	-36	15	51	-36
CURRENT ACCOUNT	748	2 684	-1 936	1 120	3 293	-2 173	1 356	3 401	-2 045	1 378	3 101	-1 723
CURRENT + CAPITAL ACCOUNT	:	:	:	:	:	:	:	:	:	:	:	:

(1) Intra-EU imports of Goods are allocated geographically according to country of origin

10.15.
Reporter: Spain
Partner: America

(Mio ECU)

	1995			1996			1997			1998		
	Credit	Debit	Net	Credit	Debit	Net	Credit	Debit	Net	Credit	Debit	Net
GOODS (1)	7 276	9 543	-2 267	8 596	10 217	-1 621	10 477	11 643	-1 166	11 046	11 650	- 604
SERVICES	3 216	3 897	- 681	4 061	4 228	- 167	4 405	4 729	- 324	4 684	5 493	- 809
Transportation	488	652	- 164	487	630	- 143	576	686	- 110	679	737	- 58
Sea transport	132	248	- 116	152	269	- 117	193	299	- 106	222	296	- 74
Air transport	239	305	- 66	222	259	- 36	252	275	- 24	318	328	- 10
Other transportation	117	99	18	113	102	11	132	112	20	140	113	27
Travel	1 077	1 220	- 144	1 482	1 219	263	1 702	1 264	438	1 832	1 364	467
Other services	1 652	2 025	- 373	2 092	2 379	- 287	2 126	2 779	- 652	2 173	3 392	-1 219
Communications services	90	76	14	89	97	- 3	73	91	- 18	59	157	- 98
Construction services	94	37	57	116	39	77	116	37	79	113	31	82
Insurance services	81	88	- 8	146	85	61	70	79	- 8	102	95	7
Financial services	98	64	33	105	52	53	133	87	46	246	181	65
Computer and information services	433	138	295	563	169	395	444	122	322	323	168	155
Royalties and licence fees	45	383	- 338	62	409	- 347	76	541	- 465	74	604	- 530
Other business services	631	846	- 215	851	1 118	- 267	1 047	1 281	- 234	1 097	1 556	- 459
Personal, cultural and recreational	43	239	- 196	49	278	- 229	82	412	- 330	82	481	- 399
Government services, n i e	137	153	- 15	111	132	- 21	85	130	- 45	77	120	- 42
Services not allocated	0	0	0	0	0	0	0	0	0	0	0	0
INCOME	2 090	823	1 266	1 793	843	950	3 551	1 268	2 282	1 280	1 293	- 13
Compensation of employees	36	34	2	36	39	- 2	45	54	- 10	70	69	1
Investment income	2 053	789	1 264	1 757	805	953	3 506	1 214	2 292	1 210	1 224	- 14
CURRENT TRANSFERS	605	714	- 109	674	810	- 136	849	938	- 89	929	999	- 70
CURRENT ACCOUNT	13 187	14 977	-1 790	15 124	16 098	-973	19 282	18 578	704	17 940	19 435	-1 496
CURRENT + CAPITAL ACCOUNT	:	:	:	:	:	:	:	:	:	:	:	:

10.16.
Reporter: Spain
Partner: Canada

(Mio ECU)

	1995			1996			1997			1998		
	Credit	Debit	Net	Credit	Debit	Net	Credit	Debit	Net	Credit	Debit	Net
GOODS (1)	345	464	- 120	345	422	- 78	408	463	- 55	429	462	- 33
SERVICES	246	88	159	506	167	339	361	157	204	188	136	52
Transportation	28	35	- 7	30	46	- 16	44	51	- 7	54	61	- 7
Sea transport	6	11	- 5	5	9	- 4	6	10	- 4	6	11	- 4
Air transport	18	19	- 2	20	33	- 12	33	36	- 3	43	46	- 3
Other transportation	5	5	0	5	4	0	5	4	1	5	4	1
Travel	87	18	69	95	18	77	96	22	74	104	25	79
Other services	131	34	97	382	103	279	222	85	137	30	50	- 20
Communications services	1	0	1	6	2	5	2	2	0	1	4	- 3
Construction services	1	0	1	2	0	1	1	1	1	1	1	0
Insurance services	1	1	0	0	1	- 1	5	4	1	6	1	5
Financial services	0	0	0	1	0	1	2	1	1	4	2	2
Computer and information services	117	1	116	361	1	360	203	2	202	3	4	- 1
Royalties and licence fees	2	2	0	2	8	- 6	0	2	- 2	0	3	- 3
Other business services	4	21	- 17	6	83	- 77	5	68	- 62	11	29	- 17
Personal, cultural and recreational	0	3	- 3	1	4	- 3	0	2	- 2	1	4	- 3
Government services, n i e	4	5	0	2	3	- 1	2	3	- 1	2	3	0
Services not allocated	0	0	0	0	0	0	0	0	0	0	0	0
INCOME	80	1	78	28	5	24	51	11	41	18	4	14
Compensation of employees	1	1	0	0	1	0	0	1	0	1	1	- 1
Investment income	79	1	78	28	4	24	51	10	41	17	2	15
CURRENT TRANSFERS	16	5	11	11	6	5	18	6	12	12	6	6
CURRENT ACCOUNT	687	558	129	891	600	290	839	637	201	647	608	40
CURRENT + CAPITAL ACCOUNT	689	560	129	894	603	292	843	640	204	653	610	43

(1) Intra-EU imports of Goods are allocated geographically according to country of origin

10.17.
Reporter: Spain
Partner: USA

(Mio ECU)

	1995			1996			1997			1998		
	Credit	Debit	Net	Credit	Debit	Net	Credit	Debit	Net	Credit	Debit	Net
GOODS (1)	2 935	5 482	-2 547	3 382	5 930	-2 548	4 107	6 636	-2 528	4 123	6 739	-2 616
SERVICES	2 288	3 219	- 931	2 602	3 315	- 713	2 800	3 613	- 812	3 098	4 210	-1 112
Transportation	324	463	- 139	294	412	- 118	326	425	- 100	401	459	- 57
Sea transport	74	148	- 74	83	162	- 80	106	178	- 71	124	177	- 53
Air transport	187	256	- 69	163	189	- 26	164	184	- 19	221	217	4
Other transportation	63	59	4	49	61	- 12	55	64	- 9	56	65	- 9
Travel	788	1 031	- 243	1 109	970	139	1 233	931	302	1 294	978	316
Other services	1 176	1 725	- 549	1 199	1 933	- 734	1 241	2 256	-1 015	1 403	2 773	-1 371
Communications services	80	55	25	72	72	1	64	59	5	45	131	- 86
Construction services	42	20	22	53	18	35	29	17	12	56	13	42
Insurance services	67	62	5	113	63	50	55	61	- 6	69	66	3
Financial services	72	52	20	64	47	18	93	79	14	187	137	49
Computer and information services	308	133	175	192	164	28	216	117	100	228	159	69
Royalties and licence fees	34	376	- 341	46	394	- 347	58	529	- 470	54	590	- 536
Other business services	413	683	- 269	519	856	- 337	596	990	- 394	647	1 213	- 566
Personal, cultural and recreational	33	224	- 191	38	211	- 174	60	307	- 248	55	378	- 323
Government services, n i e	126	121	6	102	108	- 7	71	99	- 28	63	87	- 24
Services not allocated	0	0	0	0	0	0	0	0	0	0	0	0
INCOME	1 756	803	953	1 515	804	712	3 063	1 208	1 854	654	1 221	- 567
Compensation of employees	17	27	- 9	21	24	- 3	30	28	2	44	32	12
Investment income	1 739	777	962	1 494	779	714	3 033	1 180	1 853	610	1 189	- 579
CURRENT TRANSFERS	389	525	- 136	431	576	- 145	511	596	- 85	521	562	- 41
CURRENT ACCOUNT	7 368	10 030	-2 661	7 930	10 624	-2 694	10 481	12 053	-1 572	8 396	12 733	-4 337
CURRENT + CAPITAL ACCOUNT	7 427	10 091	-2 664	8 003	10 665	-2 663	10 532	12 092	-1 561	8 467	12 779	-4 312

10.18.
Reporter: Spain
Partner: Central American Countries

(Mio ECU)

	1995			1996			1997			1998		
	Credit	Debit	Net	Credit	Debit	Net	Credit	Debit	Net	Credit	Debit	Net
GOODS (1)	1 325	1 188	137	1 581	1 360	221	1 906	1 670	236	2 368	1 376	992
SERVICES	187	232	- 45	310	299	11	354	394	- 39	420	500	- 79
Transportation	48	49	- 1	61	65	- 5	77	94	- 17	91	82	9
Sea transport	20	27	- 7	25	32	- 7	33	43	- 10	42	36	5
Air transport	12	10	2	16	20	- 4	21	35	- 14	20	33	- 13
Other transportation	16	12	5	19	13	6	23	16	7	29	13	16
Travel	63	87	- 24	103	129	- 25	139	182	- 42	165	224	- 59
Other services	76	96	- 20	146	105	41	138	118	20	165	194	- 29
Communications services	1	10	- 8	2	16	- 14	3	15	- 13	4	11	- 7
Construction services	15	3	12	25	8	18	35	9	26	15	8	7
Insurance services	3	9	- 7	9	11	- 1	1	6	- 6	11	19	- 8
Financial services	5	8	- 3	16	1	14	14	3	12	15	20	- 5
Computer and information services	1	1	0	1	1	1	4	1	3	10	1	8
Royalties and licence fees	3	2	1	4	2	2	4	3	0	9	5	4
Other business services	44	53	- 8	83	54	29	71	64	7	92	111	- 19
Personal, cultural and recreational	3	2	1	3	6	- 3	4	6	- 3	7	10	- 3
Government services, n i e	1	9	- 8	2	7	- 5	2	10	- 7	3	10	- 7
Services not allocated	0	0	0	0	0	0	0	0	0	0	0	0
INCOME	102	13	89	82	22	60	78	27	51	143	27	116
Compensation of employees	6	4	3	10	6	4	8	11	- 4	12	10	2
Investment income	95	9	86	72	16	56	70	16	54	131	17	114
CURRENT TRANSFERS	65	72	- 7	75	86	- 10	106	107	- 1	99	125	- 26
CURRENT ACCOUNT	1 679	1 505	174	2 048	1 766	282	2 445	2 198	247	3 030	2 028	1 003
CURRENT + CAPITAL ACCOUNT	:	:	:	:	:	:	:	:	:	:	:	:

(1) Intra-EU imports of Goods are allocated geographically according to country of origin

10.19.
Reporter: Spain
Partner: Mexico

(Mio ECU)

	1995			1996			1997			1998		
	Credit	Debit	Net	Credit	Debit	Net	Credit	Debit	Net	Credit	Debit	Net
GOODS (1)	434	721	- 287	426	791	- 364	775	935	- 160	1 051	765	285
SERVICES	73	83	- 10	120	95	25	152	114	38	213	130	83
Transportation	16	27	- 11	17	29	- 12	24	36	- 12	30	27	3
Sea transport	5	16	- 11	6	17	- 11	10	22	- 13	13	17	- 4
Air transport	6	4	2	6	4	2	5	5	0	4	3	1
Other transportation	5	7	- 2	5	7	- 2	9	9	1	13	7	5
Travel	26	25	1	55	35	21	83	52	31	112	54	58
Other services	30	31	- 1	48	32	16	45	26	19	72	50	22
Communications services	0	0	0	1	1	0	2	1	1	2	1	1
Construction services	6	1	5	5	1	4	4	1	3	3	1	2
Insurance services	3	5	- 2	3	7	- 5	0	0	0	5	4	1
Financial services	2	1	0	13	1	12	6	1	5	8	4	4
Computer and information services	1	0	0	1	0	1	1	0	1	6	1	5
Royalties and licence fees	2	1	1	3	1	2	4	2	2	3	2	2
Other business services	14	17	- 3	21	17	5	25	16	9	39	32	7
Personal, cultural and recreational	3	1	2	2	2	0	2	3	- 1	5	3	2
Government services, n i e	1	4	- 3	0	2	- 1	1	2	- 1	1	2	- 1
Services not allocated	0	0	0	0	0	0	0	0	0	0	0	0
INCOME	40	4	36	20	5	15	18	8	11	62	10	52
Compensation of employees	1	2	0	1	3	- 1	1	4	- 2	3	4	- 1
Investment income	38	2	36	19	3	16	17	4	13	59	6	54
CURRENT TRANSFERS	34	15	18	45	25	21	61	22	39	53	20	33
CURRENT ACCOUNT	580	823	- 244	612	915	- 303	1 006	1 078	- 72	1 378	925	453
CURRENT + CAPITAL ACCOUNT	:	:	:	:	:	:	:	:	:	:	:	:

10.20.
Reporter: Spain
Partner: South American Countries

(Mio ECU)

	1995			1996			1997			1998		
	Credit	Debit	Net	Credit	Debit	Net	Credit	Debit	Net	Credit	Debit	Net
GOODS (1)	2 671	2 409	262	3 289	2 505	784	4 056	2 874	1 182	4 126	3 073	1 053
SERVICES	494	358	136	643	447	196	889	565	324	977	647	330
Transportation	88	105	- 17	102	106	- 4	129	116	13	133	135	- 2
Sea transport	32	62	- 29	39	65	- 26	48	68	- 21	50	72	- 23
Air transport	22	20	3	23	17	6	33	20	13	34	32	1
Other transportation	33	24	9	41	24	17	49	27	21	50	30	20
Travel	139	84	55	175	102	72	234	130	104	269	138	131
Other services	268	169	99	366	239	127	525	320	206	575	374	201
Communications services	8	12	- 4	8	7	1	5	16	- 11	8	11	- 3
Construction services	36	14	22	36	13	23	50	10	40	41	8	33
Insurance services	10	16	- 6	23	10	13	10	8	2	16	10	6
Financial services	20	4	16	24	4	20	24	4	20	41	22	19
Computer and information services	7	3	4	9	3	6	21	3	18	82	3	79
Royalties and licence fees	5	3	2	10	5	4	14	6	7	11	7	4
Other business services	169	89	80	244	125	119	375	159	216	348	204	143
Personal, cultural and recreational	6	9	- 3	8	58	- 50	18	95	- 77	19	89	- 70
Government services, n i e	5	18	- 13	5	14	- 9	9	18	- 9	9	20	- 11
Services not allocated	0	0	0	0	0	0	0	0	0	0	0	0
INCOME	152	5	146	168	13	155	359	22	337	466	42	424
Compensation of employees	12	3	8	5	8	- 3	7	15	- 7	13	25	- 11
Investment income	140	2	138	163	5	158	352	8	344	452	17	435
CURRENT TRANSFERS	135	112	24	156	142	14	214	229	- 15	298	306	- 8
CURRENT ACCOUNT	3 453	2 884	568	4 256	3 107	1 149	5 517	3 690	1 827	5 866	4 068	1 799
CURRENT + CAPITAL ACCOUNT	:	:	:	:	:	:	:	:	:	:	:	:

(1) Intra-EU imports of Goods are allocated geographically according to country of origin

10.21.
Reporter: Spain
Partner: Argentina

(Mio ECU)

	1995			1996			1997			1998		
	Credit	Debit	Net	Credit	Debit	Net	Credit	Debit	Net	Credit	Debit	Net
GOODS (1)	727	621	106	1 055	661	393	1 149	632	517	1 124	794	329
SERVICES	169	85	84	209	115	93	234	145	89	233	185	48
Transportation	27	25	2	33	27	6	37	29	8	31	28	3
Sea transport	9	14	-4	13	17	-4	13	15	-2	14	18	-4
Air transport	8	5	3	6	4	3	10	8	2	3	2	1
Other transportation	9	6	3	13	6	7	14	6	8	14	8	6
Travel	36	14	22	52	24	28	69	33	36	87	42	45
Other services	107	46	61	124	64	60	129	83	46	115	116	-1
Communications services	7	2	4	1	1	0	0	2	-2	2	5	-3
Construction services	11	0	10	4	1	3	32	3	29	9	1	8
Insurance services	0	8	-8	6	2	3	-7	2	-9	3	3	1
Financial services	3	1	2	7	1	7	7	2	6	11	6	6
Computer and information services	2	1	2	3	1	2	10	1	9	15	1	14
Royalties and licence fees	4	2	2	5	2	3	8	1	7	6	2	5
Other business services	78	25	54	94	27	67	69	40	30	62	62	0
Personal, cultural and recreational	1	4	-2	4	26	-22	7	29	-22	4	31	-27
Government services, n i e	1	4	-3	1	3	-3	2	3	-1	1	6	-4
Services not allocated	0	0	0	0	0	0	0	0	0	0	0	0
INCOME	57	2	55	31	5	26	139	5	133	93	9	84
Compensation of employees	10	1	9	2	3	0	4	4	-1	6	7	0
Investment income	47	1	47	29	2	27	135	1	134	86	2	84
CURRENT TRANSFERS	43	19	24	45	21	25	60	33	27	71	30	42
CURRENT ACCOUNT	997	728	270	1 340	803	538	1 582	815	767	1 521	1 019	502
CURRENT + CAPITAL ACCOUNT	:	:	:	:	:	:	:	:	:	:	:	:

10.22.
Reporter: Spain
Partner: Brazil

(Mio ECU)

	1995			1996			1997			1998		
	Credit	Debit	Net	Credit	Debit	Net	Credit	Debit	Net	Credit	Debit	Net
GOODS (1)	666	828	-162	761	877	-116	1 141	1 062	79	1 162	1 091	71
SERVICES	81	74	7	115	102	13	184	142	42	211	150	61
Transportation	22	34	-12	28	37	-9	39	38	1	40	38	2
Sea transport	8	22	-14	9	23	-15	13	23	-10	13	24	-11
Air transport	6	4	2	10	6	4	12	5	7	13	4	9
Other transportation	8	8	0	9	8	1	14	10	4	14	11	3
Travel	42	23	19	57	23	33	72	27	45	73	30	44
Other services	18	18	0	31	42	-11	73	77	-4	98	83	15
Communications services	0	2	-2	0	0	0	1	1	-1	4	2	2
Construction services	0	0	0	1	0	1	1	0	1	7	1	6
Insurance services	1	0	1	0	2	-1	1	2	-1	-1	1	-1
Financial services	2	1	1	4	1	3	10	1	9	12	4	8
Computer and information services	0	0	0	0	0	0	1	0	1	5	0	5
Royalties and licence fees	0	0	0	1	1	0	1	1	0	2	3	-1
Other business services	8	9	-1	20	17	3	47	22	24	56	35	21
Personal, cultural and recreational	4	3	1	3	20	-17	8	46	-38	10	34	-25
Government services, n i e	1	2	0	2	2	0	2	3	-1	3	3	0
Services not allocated	0	0	0	0	0	0	0	0	0	0	0	0
INCOME	49	-1	50	44	1	42	60	4	56	78	11	67
Compensation of employees	0	0	0	0	1	-1	1	3	-2	1	8	-7
Investment income	49	-2	51	43	1	43	60	1	58	77	3	74
CURRENT TRANSFERS	18	11	7	22	11	10	31	14	17	39	18	21
CURRENT ACCOUNT	815	913	-98	941	992	-50	1 416	1 221	194	1 491	1 270	220
CURRENT + CAPITAL ACCOUNT	:	:	:	:	:	:	:	:	:	:	:	:

(1) Intra-EU imports of Goods are allocated geographically according to country of origin

10.23.
Reporter: Spain
Partner: Asia

(Mio ECU)

	1995			1996			1997			1998		
	Credit	Debit	Net	Credit	Debit	Net	Credit	Debit	Net	Credit	Debit	Net
GOODS (1)	5 401	10 149	-4 749	6 025	10 920	-4 895	6 826	13 055	-6 229	5 427	14 576	-9 149
SERVICES	535	692	- 156	639	822	- 184	749	1 011	- 262	671	1 081	- 411
Transportation	157	340	- 183	196	387	- 190	260	514	- 254	232	568	- 336
Sea transport	72	217	- 145	84	233	- 149	94	278	- 184	81	316	- 235
Air transport	20	26	- 7	40	50	- 10	83	112	- 29	85	113	- 29
Other transportation	65	96	- 31	73	105	- 32	83	123	- 40	66	138	- 72
Travel	167	132	35	218	146	72	227	142	85	221	137	84
Other services	212	220	- 8	225	290	- 65	262	356	- 93	217	376	- 159
Communications services	11	9	2	11	8	3	7	9	- 2	6	12	- 6
Construction services	80	2	78	18	8	10	31	9	22	8	4	4
Insurance services	11	26	- 15	8	26	- 18	5	29	- 24	5	34	- 29
Financial services	10	14	- 4	18	15	3	39	13	26	44	35	9
Computer and information services	1	3	- 3	2	8	- 6	7	17	- 10	6	14	- 9
Royalties and licence fees	3	30	- 27	3	30	- 27	5	28	- 23	3	32	- 29
Other business services	76	124	- 48	150	174	- 25	153	222	- 69	127	219	- 92
Personal, cultural and recreational	5	2	2	7	8	- 1	7	6	1	9	6	3
Government services, n i e	15	10	5	8	12	- 4	8	22	- 14	10	20	- 11
Services not allocated	0	0	0	0	0	0	0	0	0	0	0	0
INCOME	114	237	- 123	44	152	- 108	75	138	- 64	36	157	- 121
Compensation of employees	2	4	- 2	3	5	- 2	5	8	- 3	5	12	- 7
Investment income	112	233	- 121	41	147	- 106	69	131	- 61	31	145	- 114
CURRENT TRANSFERS	44	47	- 4	57	62	- 5	67	71	- 4	69	91	- 22
CURRENT ACCOUNT	6 094	11 126	-5 032	6 764	11 957	-5 192	7 717	14 276	-6 559	6 203	15 906	-9 703
CURRENT + CAPITAL ACCOUNT	:	:	:	:	:	:	:	:	:	:	:	:

10.24.
Reporter: Spain
Partner: Near and Middle East Countries

(Mio ECU)

	1995			1996			1997			1998		
	Credit	Debit	Net	Credit	Debit	Net	Credit	Debit	Net	Credit	Debit	Net
GOODS (1)	1 489	2 027	- 538	1 728	2 397	- 669	2 107	2 836	- 728	2 221	2 355	- 134
SERVICES	112	129	- 17	144	152	- 8	199	202	- 3	221	208	13
Transportation	41	71	- 30	55	85	- 29	87	112	- 25	103	108	- 5
Sea transport	17	43	- 26	21	51	- 30	25	61	- 36	28	52	- 24
Air transport	6	9	- 3	14	11	3	36	25	12	48	33	14
Other transportation	18	19	- 1	21	23	- 2	25	27	- 1	27	22	5
Travel	41	24	17	57	25	31	75	23	52	77	27	49
Other services	30	34	- 4	32	42	- 10	38	67	- 29	42	73	- 31
Communications services	3	2	1	2	4	- 2	2	2	0	2	1	1
Construction services	3	1	2	4	1	3	4	3	1	2	3	- 1
Insurance services	1	4	- 4	1	5	- 4	1	6	- 5	0	5	- 6
Financial services	2	1	2	5	1	4	11	1	10	10	2	8
Computer and information services	0	0	0	0	3	- 3	1	11	- 10	1	3	- 2
Royalties and licence fees	0	0	0	0	0	0	0	0	0	1	0	0
Other business services	16	22	- 6	16	23	- 7	15	31	- 16	20	48	- 28
Personal, cultural and recreational	1	0	1	1	2	- 1	1	3	- 2	3	4	- 1
Government services, n i e	3	3	0	3	3	- 1	3	10	- 7	3	6	- 3
Services not allocated	0	0	0	0	0	0	0	0	0	0	0	0
INCOME	2	7	- 6	2	9	- 7	4	22	- 18	2	30	- 28
Compensation of employees	0	0	0	1	1	0	1	2	- 1	2	5	- 3
Investment income	1	7	- 6	1	8	- 7	3	20	- 16	1	26	- 25
CURRENT TRANSFERS	7	13	- 6	9	18	- 9	14	14	0	18	15	2
CURRENT ACCOUNT	1 609	2 176	- 567	1 883	2 576	- 693	2 325	3 074	- 749	2 462	2 609	- 147
CURRENT + CAPITAL ACCOUNT	:	:	:	:	:	:	:	:	:	:	:	:

(1) Intra-EU imports of Goods are allocated geographically according to country of origin

10.25.
Reporter: Spain
Partner: Other Near and Middle East Countries

(Mio ECU)

	1995			1996			1997			1998		
	Credit	Debit	Net	Credit	Debit	Net	Credit	Debit	Net	Credit	Debit	Net
GOODS (1)	205	227	-21	225	228	-3	295	245	50	308	149	159
SERVICES	9	19	-10	10	21	-11	16	23	-7	16	33	-17
Transportation	5	7	-2	6	7	-2	7	9	-1	8	7	2
Sea transport	2	5	-2	3	5	-2	4	6	-2	4	5	-1
Air transport	0	0	0	0	0	0	0	0	0	1	1	0
Other transportation	2	2	0	3	2	1	4	2	1	4	1	2
Travel	2	4	-2	2	4	-1	5	5	1	4	8	-4
Other services	2	8	-6	2	10	-8	3	9	-6	4	18	-14
Communications services	0	0	0	0	3	-3	0	1	-1	0	1	-1
Construction services	0	1	0	0	0	0	1	0	1	0	0	0
Insurance services	0	0	0	0	1	0	0	1	0	0	0	0
Financial services	0	0	0	1	0	1	0	0	0	0	0	0
Computer and information services	0	0	0	0	0	0	0	0	0	0	0	0
Royalties and licence fees	0	0	0	0	0	0	0	0	0	0	0	0
Other business services	1	5	-4	1	4	-4	1	6	-5	2	14	-12
Personal, cultural and recreational	0	0	0	0	0	0	0	0	0	0	0	0
Government services, n i e	1	1	0	0	2	-1	1	2	-1	1	2	-1
Services not allocated	0	0	0	0	0	0	0	0	0	0	0	0
INCOME	2	2	0	1	1	0	3	1	3	1	2	-2
Compensation of employees	0	0	0	0	0	0	0	0	0	0	1	-1
Investment income	1	2	0	1	1	0	3	0	3	0	1	-1
CURRENT TRANSFERS	2	11	-9	2	14	-12	4	8	-5	5	6	-1
CURRENT ACCOUNT	218	258	-40	238	264	-26	318	277	41	329	190	139
CURRENT + CAPITAL ACCOUNT	:	:	:	:	:	:	:	:	:	:	:	:

10.26.
Reporter: Spain
Partner: Other Asian Countries

(Mio ECU)

	1995			1996			1997			1998		
	Credit	Debit	Net	Credit	Debit	Net	Credit	Debit	Net	Credit	Debit	Net
GOODS (1)	3 911	8 122	-4 211	4 296	8 523	-4 226	4 719	10 219	-5 501	3 206	12 222	-9 015
SERVICES	424	563	-139	495	670	-175	550	809	-259	450	873	-423
Transportation	115	269	-153	141	302	-161	173	402	-228	129	460	-330
Sea transport	55	174	-120	63	182	-119	69	218	-149	53	264	-210
Air transport	14	18	-4	26	38	-13	47	88	-41	37	80	-43
Other transportation	47	77	-30	52	82	-30	58	97	-39	39	116	-77
Travel	127	108	19	161	121	41	152	118	34	145	110	34
Other services	182	186	-4	193	248	-55	224	289	-64	176	303	-127
Communications services	7	7	0	10	5	5	5	7	-2	4	11	-7
Construction services	77	1	76	14	7	7	26	6	20	6	2	4
Insurance services	10	22	-11	7	21	-14	4	23	-19	5	29	-23
Financial services	7	13	-5	13	14	-1	28	12	16	34	33	1
Computer and information services	1	3	-2	2	5	-3	6	6	0	5	11	-6
Royalties and licence fees	3	30	-27	3	30	-27	5	28	-23	2	31	-29
Other business services	60	102	-42	134	151	-18	138	190	-52	107	171	-64
Personal, cultural and recreational	3	2	1	6	6	0	6	3	3	6	2	4
Government services, n i e	12	7	5	6	9	-3	5	13	-7	6	14	-8
Services not allocated	0	0	0	0	0	0	0	0	0	0	0	0
INCOME	112	230	-118	42	143	-101	70	116	-46	34	127	-93
Compensation of employees	2	4	-2	2	5	-2	4	5	-1	4	8	-4
Investment income	111	226	-115	40	139	-99	66	111	-45	30	119	-89
CURRENT TRANSFERS	37	34	3	48	45	3	53	57	-4	51	75	-25
CURRENT ACCOUNT	4 484	8 949	-4 465	4 881	9 381	-4 499	5 392	11 201	-5 810	3 740	13 297	-9 556
CURRENT + CAPITAL ACCOUNT	:	:	:	:	:	:	:	:	:	:	:	:

(1) Intra-EU imports of Goods are allocated geographically according to country of origin

10.27.
Reporter: Spain
Partner: China

(Mio ECU)

	1995			1996			1997			1998		
	Credit	Debit	Net	Credit	Debit	Net	Credit	Debit	Net	Credit	Debit	Net
GOODS (1)	694	1 712	-1 019	485	1 837	-1 352	431	2 428	-1 997	439	2 787	-2 348
SERVICES	96	85	11	22	87	- 64	36	116	- 80	31	135	- 104
Transportation	18	54	- 36	14	58	- 44	12	77	- 64	15	94	- 79
Sea transport	9	36	- 27	7	38	- 31	7	51	- 44	6	58	- 52
Air transport	1	2	- 2	1	2	- 2	0	3	- 2	3	9	- 6
Other transportation	8	16	- 8	6	17	- 12	5	23	- 18	5	26	- 21
Travel	2	12	- 10	3	12	- 9	3	12	- 9	4	14	- 11
Other services	76	18	58	5	17	- 12	21	28	- 6	12	27	- 15
Communications services	0	3	- 3	0	1	- 1	0	2	- 2	0	2	- 2
Construction services	73	0	72	1	0	1	1	0	1	0	0	0
Insurance services	1	5	- 4	0	4	- 3	1	5	- 5	1	6	- 5
Financial services	1	2	- 1	1	0	1	12	0	12	2	1	1
Computer and information services	0	0	0	0	0	0	2	0	2	1	0	0
Royalties and licence fees	0	0	0	0	0	0	0	0	0	0	0	0
Other business services	1	8	- 6	3	12	- 9	4	18	- 14	8	16	- 7
Personal, cultural and recreational	0	0	0	0	0	0	0	0	0	0	0	0
Government services, n i e	0	0	0	0	1	0	0	1	0	1	1	- 1
Services not allocated	0	0	0	0	0	0	0	0	0	0	0	0
INCOME	8	2	6	8	4	4	9	2	7	9	1	8
Compensation of employees	0	0	0	0	0	0	0	0	0	0	1	- 1
Investment income	8	2	6	8	4	4	9	1	8	9	0	9
CURRENT TRANSFERS	2	5	- 3	3	7	- 4	3	7	- 4	3	8	- 5
CURRENT ACCOUNT	800	1 805	-1 005	518	1 935	-1 417	479	2 553	-2 074	482	2 931	-2 449
CURRENT + CAPITAL ACCOUNT	:	:	:	:	:	:	:	:	:	:	:	:

10.28.
Reporter: Spain
Partner: India

(Mio ECU)

	1995			1996			1997			1998		
	Credit	Debit	Net	Credit	Debit	Net	Credit	Debit	Net	Credit	Debit	Net
GOODS (1)	177	352	- 174	195	419	- 224	180	471	- 291	198	525	- 327
SERVICES	8	23	- 15	14	44	- 30	22	56	- 34	11	38	- 26
Transportation	4	11	- 7	5	13	- 8	5	15	- 10	5	17	- 12
Sea transport	2	8	- 6	2	9	- 7	2	10	- 8	2	11	- 9
Air transport	0	0	0	1	1	0	0	1	0	0	1	0
Other transportation	2	3	- 1	2	4	- 2	2	4	- 2	2	5	- 3
Travel	1	8	- 7	1	11	- 10	1	14	- 13	1	12	- 11
Other services	3	4	- 1	8	19	- 11	17	27	- 10	5	9	- 4
Communications services	0	0	0	0	0	0	1	0	1	0	0	0
Construction services	0	0	0	6	5	1	12	5	7	0	0	0
Insurance services	0	1	- 1	0	1	- 1	0	1	- 1	0	1	- 1
Financial services	1	0	1	0	0	0	0	0	0	0	1	- 1
Computer and information services	0	0	0	0	0	0	0	0	0	0	0	0
Royalties and licence fees	0	0	0	0	0	0	0	0	0	0	0	0
Other business services	2	3	0	2	14	- 11	4	20	- 17	5	5	0
Personal, cultural and recreational	0	0	0	0	0	0	0	0	0	0	0	0
Government services, n i e	0	0	0	0	0	0	0	0	0	0	0	0
Services not allocated	0	0	0	0	0	0	0	0	0	0	0	0
INCOME	1	1	0	1	1	- 1	1	0	1	1	1	0
Compensation of employees	0	0	0	0	0	0	0	0	0	0	0	0
Investment income	1	1	0	1	1	- 1	1	0	1	1	0	0
CURRENT TRANSFERS	1	7	- 6	2	9	- 7	2	13	- 11	1	21	- 21
CURRENT ACCOUNT	187	382	- 195	212	473	- 261	205	540	- 334	211	585	- 374
CURRENT + CAPITAL ACCOUNT	:	:	:	:	:	:	:	:	:	:	:	:

(1) Intra-EU imports of Goods are allocated geographically according to country of origin

10.29.
Reporter: Spain
Partner: Japan

(Mio ECU)

	1995			1996			1997			1998		
	Credit	Debit	Net	Credit	Debit	Net	Credit	Debit	Net	Credit	Debit	Net
GOODS (1)	973	2 772	-1 798	968	2 591	-1 623	964	2 833	-1 869	892	3 463	-2 572
SERVICES	214	192	22	234	198	35	229	216	13	228	269	- 41
Transportation	36	92	- 56	37	85	- 48	34	96	- 61	36	117	- 81
Sea transport	18	60	- 43	19	55	- 36	17	61	- 44	17	74	- 57
Air transport	6	5	1	6	5	1	6	8	- 2	8	10	- 2
Other transportation	12	26	- 15	12	25	- 13	12	27	- 15	11	33	- 22
Travel	107	13	94	125	12	113	113	14	99	110	15	95
Other services	71	87	- 16	72	102	- 30	82	107	- 25	82	136	- 55
Communications services	4	1	3	6	1	5	3	2	1	3	4	- 1
Construction services	0	0	0	1	0	1	0	1	- 1	1	0	1
Insurance services	5	9	- 4	2	7	- 5	2	7	- 5	2	8	- 7
Financial services	5	8	- 4	7	10	- 3	12	9	4	30	25	5
Computer and information services	0	1	- 1	0	3	- 2	2	2	1	1	5	- 4
Royalties and licence fees	3	24	- 22	2	25	- 23	4	23	- 19	2	28	- 26
Other business services	41	37	4	44	46	- 2	54	58	- 4	38	61	- 23
Personal, cultural and recreational	3	0	2	5	4	0	4	2	2	5	1	4
Government services, n i e	11	5	6	3	5	- 2	1	5	- 4	1	5	- 4
Services not allocated	0	0	0	0	0	0	0	0	0	0	0	0
INCOME	94	227	- 133	26	131	- 105	16	110	- 94	8	118	- 110
Compensation of employees	1	3	- 2	1	3	- 1	3	2	0	2	3	- 1
Investment income	94	225	- 131	24	128	- 104	14	108	- 94	6	115	- 109
CURRENT TRANSFERS	22	7	15	27	7	20	23	7	17	23	12	11
CURRENT ACCOUNT	1 304	3 198	-1 894	1 254	2 927	-1 673	1 233	3 166	-1 933	1 150	3 862	-2 712
CURRENT + CAPITAL ACCOUNT	1 305	3 199	-1 895	1 257	2 929	-1 672	1 239	3 169	-1 929	1 153	3 864	-2 711

10.30.
Reporter: Spain
Partner: Oceania and Polar Regions

(Mio ECU)

	1995			1996			1997			1998		
	Credit	Debit	Net	Credit	Debit	Net	Credit	Debit	Net	Credit	Debit	Net
GOODS (1)	310	308	1	321	284	37	416	384	32	436	416	20
SERVICES	38	35	3	47	42	5	53	51	2	60	55	5
Transportation	9	17	- 8	9	17	- 8	11	13	- 2	13	17	- 3
Sea transport	5	14	- 9	4	13	- 10	5	8	- 3	6	9	- 3
Air transport	1	0	0	1	1	0	1	1	- 1	2	4	- 1
Other transportation	4	3	1	4	3	1	5	4	1	5	4	1
Travel	23	7	16	31	10	21	31	15	16	34	14	20
Other services	6	11	- 5	7	14	- 7	11	23	- 12	13	24	- 11
Communications services	1	1	1	2	0	1	2	0	1	0	0	0
Construction services	0	0	0	0	1	- 1	0	1	- 1	0	1	- 1
Insurance services	0	1	- 1	1	1	- 1	0	1	- 1	0	1	- 1
Financial services	0	0	0	1	0	1	2	1	0	3	1	1
Computer and information services	0	0	0	0	0	0	0	1	- 1	3	1	2
Royalties and licence fees	0	1	- 1	0	1	- 1	1	1	- 1	0	1	- 1
Other business services	2	6	- 4	2	8	- 6	4	14	- 9	4	16	- 13
Personal, cultural and recreational	1	0	0	1	0	0	1	1	0	1	2	- 1
Government services, n i e	1	2	- 1	1	2	- 2	1	3	- 1	2	2	0
Services not allocated	0	0	0	0	0	0	0	0	0	0	0	0
INCOME	2	7	- 5	2	5	- 3	2	11	- 9	3	7	- 4
Compensation of employees	0	0	0	0	0	0	0	1	- 1	0	1	- 1
Investment income	2	7	- 5	2	4	- 3	2	10	- 9	2	6	- 4
CURRENT TRANSFERS	19	10	9	18	7	11	18	9	9	12	6	6
CURRENT ACCOUNT	369	361	8	388	337	51	489	456	33	511	484	26
CURRENT + CAPITAL ACCOUNT	:	:	:	:	:	:	:	:	:	:	:	:

(1) Intra-EU imports of Goods are allocated geographically according to country of origin

10.31.

Reporter: Spain

Partner: Australia

(Mio ECU)

	1995			1996			1997			1998		
	Credit	Debit	Net	Credit	Debit	Net	Credit	Debit	Net	Credit	Debit	Net
GOODS (1)	274	223	51	265	202	63	353	291	63	378	290	88
SERVICES	34	29	6	41	35	6	47	42	6	52	43	9
Transportation	8	14	-7	7	14	-7	9	10	-1	11	12	-1
Sea transport	4	12	-8	3	12	-9	4	6	-2	4	6	-2
Air transport	1	0	0	1	1	0	1	1	0	2	3	-1
Other transportation	3	2	1	3	2	1	4	3	1	5	3	2
Travel	22	6	16	28	8	20	28	13	16	30	11	19
Other services	4	8	-4	5	12	-7	10	19	-9	11	20	-9
Communications services	1	0	1	1	0	1	1	0	1	0	0	0
Construction services	0	0	0	0	1	-1	0	1	-1	0	1	-1
Insurance services	0	1	0	0	1	-1	0	1	-1	0	1	0
Financial services	0	0	0	1	0	1	2	1	1	3	1	1
Computer and information services	0	0	0	0	0	0	0	1	-1	3	0	2
Royalties and licence fees	0	1	-1	0	1	-1	1	1	-1	0	1	-1
Other business services	2	4	-2	1	6	-5	4	11	-7	3	13	-10
Personal, cultural and recreational	0	0	0	0	0	0	1	1	0	1	1	-1
Government services, n i e	0	2	-1	0	2	-2	1	3	-1	2	2	0
Services not allocated	0	0	0	0	0	0	0	0	0	0	0	0
INCOME	2	4	-2	2	4	-3	2	11	-9	2	7	-5
Compensation of employees	0	0	0	0	0	0	0	1	0	0	1	-1
Investment income	2	3	-1	1	4	-2	1	10	-9	1	6	-4
CURRENT TRANSFERS	18	9	10	17	7	10	17	8	9	11	5	5
CURRENT ACCOUNT	328	264	64	325	248	77	419	351	68	443	345	97
CURRENT + CAPITAL ACCOUNT	:	:	:	:	:	:	:	:	:	:	:	:

10.32.

Reporter: Spain

Partner: New Zealand

(Mio ECU)

	1995			1996			1997			1998		
	Credit	Debit	Net	Credit	Debit	Net	Credit	Debit	Net	Credit	Debit	Net
GOODS (1)	31	81	-49	40	58	-18	44	68	-24	37	92	-55
SERVICES	3	5	-2	3	4	-1	4	5	-1	5	8	-3
Transportation	1	3	-1	1	2	-1	1	2	-1	2	4	-2
Sea transport	1	2	-1	1	1	-1	1	1	-1	1	2	-1
Air transport	0	0	0	0	0	0	0	0	0	1	1	0
Other transportation	0	1	0	0	1	0	1	1	0	0	1	0
Travel	1	1	0	2	1	0	2	1	1	2	2	0
Other services	1	1	-1	1	1	0	1	1	-1	1	3	-2
Communications services	0	0	0	0	0	0	0	0	0	0	0	0
Construction services	0	0	0	0	0	0	0	0	0	0	0	0
Insurance services	0	0	0	0	0	0	0	0	0	0	0	0
Financial services	0	0	0	0	0	0	0	0	0	0	0	0
Computer and information services	0	0	0	0	0	0	0	0	0	0	0	0
Royalties and licence fees	0	0	0	0	0	0	0	0	0	0	0	0
Other business services	0	1	-1	0	1	-1	0	1	-1	0	2	-2
Personal, cultural and recreational	0	0	0	0	0	0	0	0	0	0	0	0
Government services, n i e	0	0	0	0	0	0	0	0	0	0	0	0
Services not allocated	0	0	0	0	0	0	0	0	0	0	0	0
INCOME	0	0	0	0	0	0	0	0	0	1	1	0
Compensation of employees	0	0	0	0	0	0	0	0	0	0	0	0
Investment income	0	0	0	0	0	0	0	0	0	1	1	0
CURRENT TRANSFERS	0	1	-1	0	0	0	0	0	0	0	0	0
CURRENT ACCOUNT	34	86	-52	44	63	-19	48	74	-25	43	100	-57
CURRENT + CAPITAL ACCOUNT	:	:	:	:	:	:	:	:	:	:	:	:

(1) Intra-EU imports of Goods are allocated geographically according to country of origin

10.33.
Reporter: Spain
Partner: International Organisations ⁽²⁾

(Mio ECU)

	1995			1996			1997			1998		
	Credit	Debit	Net	Credit	Debit	Net	Credit	Debit	Net	Credit	Debit	Net
GOODS (1)	0	0	0	0	0	0	0	0	0	0	0	0
SERVICES	246	22	224	279	24	255	344	28	316	333	30	303
Transportation	228	0	228	259	0	259	319	0	319	308	0	308
Sea transport	0	0	0	0	0	0	0	0	0	0	0	0
Air transport	228	0	228	259	0	259	319	0	319	308	0	308
Other transportation	0	0	0	0	0	0	0	0	0	0	0	0
Travel	15	0	15	17	0	17	22	0	21	21	0	21
Other services	3	22	-19	3	24	-21	4	28	-24	4	30	-26
Communications services	0	12	-12	0	14	-14	0	16	-16	0	17	-17
Construction services	0	0	0	0	0	0	0	0	0	0	0	0
Insurance services	0	0	0	0	0	0	0	0	0	0	0	0
Financial services	0	0	0	0	0	0	0	0	0	0	0	0
Computer and information services	0	0	0	0	0	0	0	0	0	0	0	0
Royalties and licence fees	1	0	1	1	0	1	2	0	2	2	0	2
Other business services	1	1	0	1	1	0	1	2	0	1	2	0
Personal, cultural and recreational	0	0	0	0	0	0	0	0	0	0	0	0
Government services, n i e	0	8	-8	0	9	-9	0	11	-10	0	11	-11
Services not allocated	0	0	0	0	0	0	0	0	0	0	0	0
INCOME	1	7	-5	1	7	-6	2	8	-7	2	9	-7
Compensation of employees	0	2	-1	0	2	-1	0	2	-2	0	2	-2
Investment income	1	5	-4	1	5	-4	1	6	-5	1	7	-5
CURRENT TRANSFERS	4	188	-184	4	206	-201	5	238	-233	5	252	-247
CURRENT ACCOUNT	251	216	34	285	237	48	352	275	77	340	291	49
CURRENT + CAPITAL ACCOUNT	:	:	:	:	:	:	:	:	:	:	:	:

10.34.
Reporter: Spain
Partner: OECD Countries

(Mio ECU)

	1995			1996			1997			1998		
	Credit	Debit	Net	Credit	Debit	Net	Credit	Debit	Net	Credit	Debit	Net
GOODS (1)	58 218	68 098	-9 880	66 433	75 717	-9 284	76 581	84 700	-8 119	81 158	93 708	-12 550
SERVICES	26 831	15 152	11 680	30 878	17 256	13 622	34 432	19 308	15 124	38 382	21 735	16 647
Transportation	3 866	4 225	-359	4 588	4 762	-175	5 256	5 429	-174	5 523	5 938	-416
Sea transport	876	1 557	-680	997	1 737	-740	1 199	1 960	-761	1 313	2 125	-812
Air transport	2 182	1 951	231	2 718	2 229	489	3 086	2 538	548	3 179	2 865	315
Other transportation	808	718	91	872	796	76	971	931	40	1 031	949	82
Travel	17 185	3 020	14 165	19 336	3 410	15 926	21 174	3 371	17 803	23 524	3 701	19 823
Other services	5 780	7 907	-2 127	6 954	9 084	-2 129	8 002	10 507	-2 506	9 335	12 095	-2 760
Communications services	388	237	151	478	290	188	463	328	135	448	400	48
Construction services	196	163	32	258	120	138	295	155	139	322	196	126
Insurance services	679	816	-137	637	884	-247	564	845	-282	563	839	-276
Financial services	281	315	-33	435	332	103	619	467	152	940	711	229
Computer and information services	769	544	225	992	751	241	1 229	711	518	1 425	876	549
Royalties and licence fees	139	961	-822	152	1 130	-978	169	1 375	-1 206	194	1 653	-1 459
Other business services	2 927	3 996	-1 069	3 522	4 529	-1 007	4 132	5 338	-1 206	4 820	6 141	-1 321
Personal, cultural and recreational	155	525	-370	182	745	-563	278	1 013	-735	362	1 015	-653
Government services, n i e	246	350	-104	298	303	-5	254	274	-20	262	265	-3
Services not allocated	0	0	0	0	0	0	0	0	0	0	0	0
INCOME	5 573	8 803	-3 231	6 266	11 853	-5 587	7 440	12 340	-4 900	4 110	12 411	-8 301
Compensation of employees	94	88	6	114	106	7	177	151	26	223	175	48
Investment income	5 478	8 715	-3 237	6 152	11 746	-5 594	7 263	12 189	-4 926	3 887	12 236	-8 349
CURRENT TRANSFERS	2 796	1 267	1 529	8 441	6 148	2 292	9 877	7 000	2 877	10 931	7 410	3 520
CURRENT ACCOUNT	93 418	93 320	98	112 017	110 974	1 043	128 330	123 348	4 981	134 580	135 264	-683
CURRENT + CAPITAL ACCOUNT	:	:	:	:	:	:	:	:	:	:	:	:

(1) Intra-EU imports of Goods are allocated geographically according to country of origin

(2) Eurostat estimation for 1995, 1996 and 1997

10.35.

Reporter: Spain

Partner: Countries from Central and Eastern Europe

(Mio ECU)

	1995			1996			1997			1998		
	Credit	Debit	Net	Credit	Debit	Net	Credit	Debit	Net	Credit	Debit	Net
GOODS (1)	1 052	1 037	15	1 444	1 000	444	1 906	1 247	659	2 191	1 492	699
SERVICES	134	159	- 25	183	230	- 47	228	302	- 74	244	254	- 9
Transportation	31	41	- 10	57	49	8	68	57	11	79	71	8
Sea transport	13	22	- 9	18	22	- 4	22	27	- 5	26	32	- 6
Air transport	5	9	- 4	21	17	4	23	18	5	27	24	3
Other transportation	13	10	3	18	10	8	23	12	11	26	14	12
Travel	72	37	35	96	44	52	115	45	71	119	61	58
Other services	30	80	- 50	30	137	- 106	45	200	- 156	46	122	- 76
Communications services	1	1	1	2	1	1	2	2	0	2	3	- 1
Construction services	7	9	- 2	12	1	11	9	4	5	2	2	0
Insurance services	0	2	- 2	0	2	- 1	1	3	- 2	0	3	- 3
Financial services	0	0	0	1	1	0	2	0	1	4	3	1
Computer and information services	1	1	0	1	4	- 3	3	1	3	2	1	1
Royalties and licence fees	0	0	0	0	3	- 3	0	19	- 19	1	3	- 2
Other business services	18	21	- 2	12	23	- 12	23	37	- 15	30	47	- 17
Personal, cultural and recreational	1	44	- 44	1	99	- 98	1	122	- 121	3	53	- 51
Government services, n i e	1	2	- 1	1	3	- 1	3	11	- 7	2	6	- 4
Services not allocated	0	0	0	0	0	0	0	0	0	0	0	0
INCOME	1	1	1	2	5	- 3	4	3	1	14	5	10
Compensation of employees	0	0	0	0	2	- 2	1	2	- 1	1	4	- 3
Investment income	1	0	1	2	3	- 1	3	1	2	14	1	13
CURRENT TRANSFERS	4	13	- 9	6	8	- 2	8	8	0	8	15	- 8
CURRENT ACCOUNT	1 191	1 210	- 19	1 635	1 243	392	2 146	1 560	586	2 458	1 766	692
CURRENT + CAPITAL ACCOUNT	:	:	:	:	:	:	:	:	:	:	:	:

10.36.

Reporter: Spain

Partner: North American Free Trade Association

(Mio ECU)

	1995			1996			1997			1998		
	Credit	Debit	Net	Credit	Debit	Net	Credit	Debit	Net	Credit	Debit	Net
GOODS (1)	3 713	6 667	- 2 954	4 153	7 143	- 2 990	5 290	8 034	- 2 744	5 603	7 966	- 2 363
SERVICES	2 608	3 390	- 782	3 228	3 577	- 348	3 313	3 884	- 570	3 499	4 477	- 978
Transportation	369	525	- 156	341	487	- 146	394	512	- 118	485	547	- 62
Sea transport	85	174	- 90	93	188	- 95	122	210	- 88	143	204	- 61
Air transport	211	280	- 69	189	226	- 37	202	225	- 22	268	266	2
Other transportation	73	71	2	58	73	- 14	70	77	- 8	74	77	- 3
Travel	901	1 074	- 173	1 259	1 023	236	1 412	1 005	407	1 510	1 057	453
Other services	1 338	1 791	- 453	1 629	2 067	- 438	1 508	2 367	- 859	1 505	2 874	- 1 369
Communications services	81	55	26	79	74	5	68	61	7	48	135	- 87
Construction services	49	21	28	59	20	40	34	18	16	59	16	44
Insurance services	71	68	2	116	72	44	60	65	- 5	80	71	9
Financial services	74	54	20	78	48	31	101	82	19	199	144	55
Computer and information services	425	134	291	554	165	389	421	119	302	237	164	73
Royalties and licence fees	38	379	- 341	51	403	- 352	62	533	- 471	58	595	- 537
Other business services	431	721	- 290	546	956	- 410	626	1 073	- 447	697	1 273	- 576
Personal, cultural and recreational	36	228	- 192	41	217	- 177	62	312	- 250	61	386	- 324
Government services, n i e	131	129	2	105	113	- 9	74	104	- 30	66	91	- 25
Services not allocated	0	0	0	0	0	0	0	0	0	0	0	0
INCOME	1 876	809	1 067	1 564	814	750	3 132	1 226	1 905	734	1 234	- 500
Compensation of employees	20	29	- 9	23	27	- 4	31	32	- 1	47	38	10
Investment income	1 856	780	1 076	1 541	786	755	3 101	1 194	1 906	686	1 196	- 510
CURRENT TRANSFERS	439	545	- 107	488	607	- 119	590	624	- 34	586	588	- 2
CURRENT ACCOUNT	8 635	11 411	- 2 776	9 433	12 140	- 2 707	12 325	13 768	- 1 443	10 422	14 266	- 3 844
CURRENT + CAPITAL ACCOUNT	:	:	:	:	:	:	:	:	:	:	:	:

(1) Intra-EU imports of Goods are allocated geographically according to country of origin

10.37.
Reporter: Spain
Partner: African, Caribbean and Pacific Countries

(Mio ECU)

	1995			1996			1997			1998		
	Credit	Debit	Net	Credit	Debit	Net	Credit	Debit	Net	Credit	Debit	Net
GOODS (1)	780	2 230	-1 450	1 192	2 787	-1 595	1 130	2 950	-1 820	1 195	2 480	-1 285
SERVICES	69	149	- 80	134	204	- 70	152	231	- 79	147	256	- 109
Transportation	29	90	- 61	40	110	- 70	45	116	- 71	45	99	- 54
Sea transport	14	60	- 46	20	74	- 54	26	80	- 54	26	69	- 44
Air transport	6	9	- 3	6	10	- 5	6	8	- 3	5	7	- 1
Other transportation	9	21	- 12	14	26	- 12	14	28	- 14	14	23	- 9
Travel	15	26	- 11	21	35	- 14	25	55	- 30	17	71	- 54
Other services	25	33	- 8	73	58	15	82	60	22	85	86	- 2
Communications services	1	1	0	1	1	0	2	3	- 1	1	4	- 3
Construction services	9	1	8	18	7	11	26	3	23	19	8	12
Insurance services	1	5	- 4	0	9	- 8	2	7	- 5	4	12	- 8
Financial services	3	1	3	6	4	2	9	3	6	8	3	5
Computer and information services	0	0	0	0	0	0	0	0	0	1	0	0
Royalties and licence fees	0	0	0	0	2	- 2	0	2	- 2	1	1	0
Other business services	10	20	- 10	45	28	18	40	33	7	45	49	- 4
Personal, cultural and recreational	0	0	0	0	1	- 1	1	2	- 1	1	1	- 1
Government services, n i e	1	5	- 4	1	6	- 5	2	7	- 5	5	8	- 3
Services not allocated	0	0	0	0	0	0	0	0	0	0	0	0
INCOME	45	26	19	32	29	2	43	19	24	35	26	9
Compensation of employees	5	21	- 16	4	26	- 22	10	16	- 6	18	21	- 3
Investment income	40	4	35	28	4	24	33	3	30	17	5	12
CURRENT TRANSFERS	25	48	- 23	20	59	- 39	19	65	- 47	19	76	- 57
CURRENT ACCOUNT	919	2 453	-1 534	1 378	3 079	-1 701	1 344	3 265	-1 921	1 396	2 838	-1 443
CURRENT + CAPITAL ACCOUNT	:	:	:	:	:	:	:	:	:	:	:	:

10.38.
Reporter: Spain
Partner: Organisation of Petroleum Exporting Countries

(Mio ECU)

	1995			1996			1997			1998		
	Credit	Debit	Net	Credit	Debit	Net	Credit	Debit	Net	Credit	Debit	Net
GOODS (1)	2 090	4 703	-2 613	2 225	5 908	-3 683	2 512	6 954	-4 442	2 582	5 822	-3 240
SERVICES	154	250	- 96	203	317	- 114	223	382	- 159	324	337	- 13
Transportation	55	161	- 105	61	198	- 137	69	236	- 166	75	198	- 124
Sea transport	25	106	- 81	30	129	- 100	31	151	- 120	33	125	- 93
Air transport	5	9	- 5	5	13	- 9	7	19	- 11	11	18	- 7
Other transportation	25	45	- 20	27	56	- 29	31	66	- 35	31	55	- 24
Travel	42	30	12	48	33	16	59	35	24	84	30	54
Other services	57	59	- 3	94	86	7	95	111	- 16	165	108	57
Communications services	2	2	0	5	1	5	5	2	3	3	1	2
Construction services	7	4	3	12	12	0	21	14	7	22	28	- 6
Insurance services	4	10	- 6	4	13	- 9	6	16	- 10	2	14	- 11
Financial services	10	3	7	9	3	6	15	2	12	17	6	12
Computer and information services	2	0	2	1	0	0	3	0	3	44	1	43
Royalties and licence fees	0	0	0	1	2	- 1	0	1	- 1	1	0	1
Other business services	28	33	- 5	59	52	7	38	66	- 28	66	51	15
Personal, cultural and recreational	1	1	0	1	1	0	2	1	0	4	1	3
Government services, n i e	4	6	- 2	3	4	- 1	6	8	- 2	6	7	- 1
Services not allocated	0	0	0	0	0	0	0	0	0	0	0	0
INCOME	23	6	16	34	12	22	109	26	82	158	30	128
Compensation of employees	0	1	- 1	1	3	- 2	2	3	- 1	7	6	1
Investment income	22	5	17	33	9	23	106	23	84	151	24	127
CURRENT TRANSFERS	53	18	35	74	26	49	86	32	54	138	39	99
CURRENT ACCOUNT	2 320	4 977	-2 658	2 537	6 263	-3 726	2 930	7 394	-4 465	3 202	6 228	-3 025
CURRENT + CAPITAL ACCOUNT	:	:	:	:	:	:	:	:	:	:	:	:

(1) Intra-EU imports of Goods are allocated geographically according to country of origin

10.39.

Reporter: Spain

Partner: Mediterranean Basin Countries

(Mio ECU)

	1995			1996			1997			1998		
	Credit	Debit	Net	Credit	Debit	Net	Credit	Debit	Net	Credit	Debit	Net
GOODS (1)	3 667	3 223	444	4 005	3 500	505	4 833	4 234	599	5 209	3 923	1 286
SERVICES	398	342	56	353	435	-82	443	580	-137	514	628	-114
Transportation	119	155	-36	147	172	-26	195	226	-31	210	217	-7
Sea transport	50	87	-37	62	91	-29	71	112	-41	78	103	-25
Air transport	22	34	-12	35	47	-12	64	72	-8	69	75	-6
Other transportation	46	34	13	49	34	15	59	41	18	63	39	24
Travel	181	61	120	85	92	-7	118	132	-13	144	147	-3
Other services	98	125	-28	121	170	-49	131	223	-92	159	264	-104
Communications services	8	12	-3	10	12	-3	6	20	-13	6	28	-22
Construction services	21	8	12	19	17	1	26	14	12	25	40	-16
Insurance services	1	8	-6	3	10	-7	4	13	-9	2	13	-11
Financial services	8	5	3	8	4	4	6	3	3	13	10	3
Computer and information services	0	1	-1	1	4	-3	1	13	-12	4	3	1
Royalties and licence fees	2	0	2	2	1	1	1	1	0	1	1	0
Other business services	49	74	-25	70	99	-28	66	118	-52	91	136	-45
Personal, cultural and recreational	2	1	0	1	6	-5	6	7	-1	5	12	-7
Government services, n i e	6	17	-10	8	17	-10	13	33	-20	14	21	-8
Services not allocated	0	0	0	0	0	0	0	0	0	0	0	0
INCOME	41	14	27	56	17	40	43	22	21	38	29	9
Compensation of employees	2	2	0	4	6	-3	4	13	-9	9	23	-15
Investment income	39	12	27	53	10	42	39	9	30	29	5	24
CURRENT TRANSFERS	32	59	-27	46	76	-30	37	82	-45	51	70	-20
CURRENT ACCOUNT	4 137	3 638	499	4 460	4 028	433	5 357	4 918	438	5 811	4 650	1 161
CURRENT + CAPITAL ACCOUNT	:	:	:	:	:	:	:	:	:	:	:	:

10.40.

Reporter: Spain

Partner: Maghreb Countries

(Mio ECU)

	1995			1996			1997			1998		
	Credit	Debit	Net	Credit	Debit	Net	Credit	Debit	Net	Credit	Debit	Net
GOODS (1)	1 628	1 330	298	1 459	1 546	-87	1 607	2 078	-472	1 815	1 903	-88
SERVICES	263	183	80	159	219	-60	148	273	-125	197	317	-121
Transportation	58	76	-18	55	79	-24	61	109	-48	75	101	-25
Sea transport	26	46	-20	27	46	-19	27	60	-33	34	48	-14
Air transport	10	15	-5	9	17	-8	14	28	-14	19	33	-14
Other transportation	21	15	6	19	16	3	20	21	-1	22	20	2
Travel	137	23	114	24	34	-9	20	47	-26	32	62	-30
Other services	69	84	-16	79	105	-26	67	118	-51	89	154	-65
Communications services	1	11	-10	5	8	-3	4	17	-13	2	25	-23
Construction services	18	7	11	14	17	-2	16	14	2	19	39	-20
Insurance services	0	4	-4	1	5	-4	1	6	-5	-1	6	-7
Financial services	7	3	5	7	3	4	3	2	1	5	4	0
Computer and information services	0	0	0	0	1	-1	1	2	-1	3	0	3
Royalties and licence fees	2	0	2	1	0	1	1	0	1	1	0	1
Other business services	37	47	-10	47	60	-13	34	63	-29	51	67	-16
Personal, cultural and recreational	0	0	0	0	1	-1	0	0	0	1	2	-2
Government services, n i e	4	13	-9	4	11	-7	8	14	-6	9	10	-1
Services not allocated	0	0	0	0	0	0	0	0	0	0	0	0
INCOME	27	3	24	42	5	36	30	12	18	30	19	11
Compensation of employees	2	2	0	2	4	-1	2	10	-9	7	17	-10
Investment income	26	1	25	39	2	37	29	2	27	23	2	21
CURRENT TRANSFERS	16	34	-19	35	52	-17	16	61	-45	21	44	-23
CURRENT ACCOUNT	1 934	1 550	384	1 695	1 823	-128	1 801	2 425	-624	2 062	2 283	-221
CURRENT + CAPITAL ACCOUNT	:	:	:	:	:	:	:	:	:	:	:	:

(1) Intra-EU imports of Goods are allocated geographically according to country of origin

10.41.
Reporter: Spain
Partner: Mashrek Countries

(Mio ECU)

	1995			1996			1997			1998		
	Credit	Debit	Net	Credit	Debit	Net	Credit	Debit	Net	Credit	Debit	Net
GOODS (1)	440	376	64	470	375	96	582	378	205	632	221	410
SERVICES	24	45	-21	33	62	-29	41	83	-42	43	68	-25
Transportation	15	20	-5	23	29	-7	26	36	-10	23	23	0
Sea transport	5	8	-3	6	9	-3	7	9	-3	7	7	0
Air transport	5	8	-4	11	17	-6	12	23	-10	8	14	-6
Other transportation	5	4	2	6	4	2	7	4	3	8	2	5
Travel	4	12	-8	4	16	-12	7	29	-22	8	23	-15
Other services	5	13	-8	7	17	-10	9	19	-11	12	22	-11
Communications services	0	1	0	0	4	-4	0	1	-1	0	1	-1
Construction services	0	1	0	1	0	0	2	0	2	1	0	0
Insurance services	0	1	-1	0	1	-1	1	1	0	1	1	0
Financial services	0	0	0	1	0	1	0	0	0	1	1	0
Computer and information services	0	0	0	0	0	0	0	0	0	0	0	0
Royalties and licence fees	0	0	0	0	0	0	0	0	0	0	0	0
Other business services	3	8	-5	3	9	-5	4	12	-8	8	15	-7
Personal, cultural and recreational	0	0	0	0	0	0	0	0	0	0	0	0
Government services, n i e	1	2	-1	2	3	-1	1	4	-2	1	4	-3
Services not allocated	0	0	0	0	0	0	0	0	0	0	0	0
INCOME	13	2	11	12	1	10	8	1	7	2	3	-1
Compensation of employees	0	0	0	0	0	0	1	0	0	1	2	-1
Investment income	12	2	11	11	1	10	7	0	7	1	1	0
CURRENT TRANSFERS	3	11	-9	3	14	-11	9	9	1	10	7	3
CURRENT ACCOUNT	479	434	45	517	452	66	640	470	170	686	299	387
CURRENT + CAPITAL ACCOUNT	:	:	:	:	:	:	:	:	:	:	:	:

10.42.
Reporter: Spain
Partner: Core Newly Industrialising Countries

(Mio ECU)

	1995			1996			1997			1998		
	Credit	Debit	Net	Credit	Debit	Net	Credit	Debit	Net	Credit	Debit	Net
GOODS (1)	1 388	1 634	-246	1 654	1 666	-11	1 834	2 004	-170	1 144	2 705	-1 561
SERVICES	67	144	-76	142	196	-55	189	247	-59	131	259	-128
Transportation	38	53	-15	55	71	-16	85	128	-42	57	139	-82
Sea transport	18	35	-17	23	36	-14	29	43	-15	21	61	-40
Air transport	3	2	1	12	17	-5	35	65	-31	22	52	-30
Other transportation	17	16	1	20	17	3	22	19	3	14	26	-12
Travel	12	40	-28	25	53	-28	27	40	-13	23	37	-13
Other services	17	51	-33	62	72	-11	76	80	-4	51	83	-32
Communications services	1	0	1	2	1	1	1	2	-1	1	3	-2
Construction services	4	0	4	2	1	2	11	0	11	3	0	3
Insurance services	1	3	-2	2	4	-2	0	5	-4	1	6	-5
Financial services	1	1	0	1	2	-1	1	2	-1	2	4	-2
Computer and information services	0	1	-1	0	2	-2	0	4	-4	2	5	-3
Royalties and licence fees	0	5	-5	0	4	-4	1	4	-3	0	2	-1
Other business services	9	38	-29	52	56	-4	59	60	-1	39	61	-22
Personal, cultural and recreational	0	0	0	1	1	0	1	1	0	1	1	0
Government services, n i e	1	1	0	1	1	0	2	3	-1	2	2	0
Services not allocated	0	0	0	0	0	0	0	0	0	0	0	0
INCOME	2	-1	2	1	5	-4	3	2	0	4	5	-1
Compensation of employees	0	0	0	0	1	0	1	1	0	1	2	-1
Investment income	1	-1	2	1	4	-4	2	1	1	3	3	0
CURRENT TRANSFERS	9	4	5	10	4	7	16	6	9	16	6	11
CURRENT ACCOUNT	1 465	1 780	-315	1 808	1 871	-63	2 040	2 260	-219	1 296	2 975	-1 679
CURRENT + CAPITAL ACCOUNT	:	:	:	:	:	:	:	:	:	:	:	:

(1) Intra-EU imports of Goods are allocated geographically according to country of origin

10.43.

Reporter: Spain

Partner: Asian NICs of the second wave of industrialisation

(Mio ECU)

	1995			1996			1997			1998		
	Credit	Debit	Net	Credit	Debit	Net	Credit	Debit	Net	Credit	Debit	Net
GOODS (1)	411	856	-445	545	916	-372	802	1 023	-221	317	1 166	-849
SERVICES	21	70	-48	61	78	-17	49	88	-39	30	88	-59
Transportation	13	33	-20	18	40	-21	24	41	-17	11	43	-32
Sea transport	5	18	-14	6	19	-13	9	22	-13	4	25	-21
Air transport	3	7	-4	6	12	-6	5	10	-5	3	7	-4
Other transportation	5	8	-3	7	9	-2	10	10	0	4	11	-7
Travel	3	22	-20	6	21	-16	6	23	-17	3	19	-16
Other services	6	14	-8	37	17	20	20	24	-5	16	27	-11
Communications services	1	1	1	1	0	1	0	0	0	0	0	0
Construction services	0	0	0	1	0	1	2	0	1	1	0	1
Insurance services	2	2	0	2	3	-1	1	2	-2	2	4	-2
Financial services	0	0	0	3	0	3	2	0	1	0	1	-1
Computer and information services	0	0	0	1	0	0	1	1	0	1	1	0
Royalties and licence fees	0	0	0	0	0	0	0	0	0	0	2	-2
Other business services	2	10	-8	28	11	16	12	17	-5	9	15	-5
Personal, cultural and recreational	0	0	0	0	0	0	0	0	0	1	0	0
Government services, n i e	0	1	-1	1	1	0	1	3	-1	2	4	-2
Services not allocated	0	0	0	0	0	0	0	0	0	0	0	0
INCOME	2	1	2	1	1	1	2	1	1	4	1	3
Compensation of employees	0	0	0	0	1	-1	0	1	-1	0	1	-1
Investment income	2	0	2	1	0	1	2	0	1	4	0	3
CURRENT TRANSFERS	2	9	-7	3	13	-10	7	17	-10	5	21	-16
CURRENT ACCOUNT	436	935	-499	610	1 009	-398	859	1 129	-270	356	1 276	-921
CURRENT + CAPITAL ACCOUNT	:	:	:	:	:	:	:	:	:	:	:	:

10.44.

Reporter: Spain

Partner: Latin American NICs of the second wave of industrialisation

(Mio ECU)

	1995			1996			1997			1998		
	Credit	Debit	Net	Credit	Debit	Net	Credit	Debit	Net	Credit	Debit	Net
GOODS (1)	2 175	2 455	-280	2 660	2 584	76	3 664	2 952	712	3 862	2 965	898
SERVICES	369	285	83	502	355	147	658	460	197	757	527	230
Transportation	74	96	-23	88	104	-16	117	116	1	114	104	10
Sea transport	26	58	-32	32	64	-32	43	69	-26	47	66	-19
Air transport	21	15	7	24	15	9	30	19	11	21	10	11
Other transportation	26	24	3	33	25	8	44	28	16	47	28	18
Travel	119	66	53	182	89	93	247	125	122	300	138	162
Other services	176	123	53	231	162	69	294	220	74	343	285	58
Communications services	8	5	3	4	4	-1	3	7	-4	9	8	2
Construction services	21	11	10	12	5	7	40	5	35	30	5	26
Insurance services	10	16	-5	22	14	7	2	7	-5	13	11	2
Financial services	7	3	4	25	2	23	24	4	21	35	15	20
Computer and information services	4	1	2	6	2	4	14	2	12	32	2	30
Royalties and licence fees	6	4	3	10	4	6	16	5	11	12	7	5
Other business services	108	64	44	141	73	68	171	102	69	185	155	30
Personal, cultural and recreational	8	8	0	9	50	-41	18	78	-61	20	70	-50
Government services, n i e	3	11	-8	4	8	-5	6	10	-5	6	12	-6
Services not allocated	0	0	0	0	0	0	0	0	0	0	0	0
INCOME	151	5	146	128	12	116	240	18	222	251	34	217
Compensation of employees	13	4	9	5	7	-2	7	12	-5	11	21	-10
Investment income	139	1	137	123	5	118	234	6	227	240	13	227
CURRENT TRANSFERS	105	53	52	124	66	58	164	76	88	177	77	99
CURRENT ACCOUNT	2 800	2 798	2	3 414	3 017	397	4 725	3 506	1 219	5 047	3 603	1 444
CURRENT + CAPITAL ACCOUNT	:	:	:	:	:	:	:	:	:	:	:	:

(1) Intra-EU imports of Goods are allocated geographically according to country of origin

10.45.
Reporter: Spain
Partner: Countries of the Association of South-East Asian Nations

(Mio ECU)

	1995			1996			1997			1998		
	Credit	Debit	Net	Credit	Debit	Net	Credit	Debit	Net	Credit	Debit	Net
GOODS (1)	951	1 645	- 693	1 270	1 983	- 713	1 622	2 464	- 842	773	2 719	-1 945
SERVICES	40	149	- 109	130	192	- 63	142	253	- 111	84	239	- 155
Transportation	26	58	- 32	43	89	- 45	75	148	- 74	42	143	- 101
Sea transport	11	35	- 24	15	42	- 27	19	52	- 33	9	60	- 51
Air transport	4	8	- 4	13	28	- 15	36	73	- 38	23	57	- 34
Other transportation	11	16	- 4	16	19	- 3	20	23	- 3	9	26	- 16
Travel	4	59	- 55	9	61	- 52	12	50	- 38	8	42	- 35
Other services	10	32	- 22	77	43	34	55	55	1	35	54	- 19
Communications services	1	1	1	1	1	0	1	1	- 1	1	2	- 1
Construction services	1	0	1	1	2	- 1	2	0	1	1	1	0
Insurance services	3	4	- 1	3	6	- 3	1	5	- 4	3	7	- 5
Financial services	0	1	0	3	1	3	3	1	2	0	3	- 2
Computer and information services	0	0	0	1	0	0	2	1	1	2	1	1
Royalties and licence fees	0	0	0	0	0	0	0	0	0	0	2	- 2
Other business services	4	24	- 20	66	31	35	45	41	4	25	34	- 10
Personal, cultural and recreational	0	1	- 1	0	1	0	0	0	0	1	0	0
Government services, n i e	0	1	- 1	1	2	- 1	2	3	- 2	3	5	- 2
Services not allocated	0	0	0	0	0	0	0	0	0	0	0	0
INCOME	9	2	7	7	4	3	41	3	37	11	4	6
Compensation of employees	0	1	- 1	0	1	- 1	1	2	- 1	1	2	- 1
Investment income	9	1	8	7	2	4	40	2	39	10	3	7
CURRENT TRANSFERS	3	10	- 7	5	14	- 9	10	18	- 9	8	22	- 14
CURRENT ACCOUNT	1 003	1 806	- 803	1 411	2 193	- 782	1 814	2 739	- 924	877	2 985	- 2 108
CURRENT + CAPITAL ACCOUNT	:	:	:	:	:	:	:	:	:	:	:	:

10.46.
Reporter: Spain
Partner: Community of Independent states

(Mio ECU)

	1995			1996			1997			1998		
	Credit	Debit	Net	Credit	Debit	Net	Credit	Debit	Net	Credit	Debit	Net
GOODS (1)	372	1 220	- 848	551	1 204	- 653	860	1 239	- 379	741	1 166	- 425
SERVICES	65	71	- 6	100	88	12	152	114	38	126	111	15
Transportation	17	48	- 30	22	42	- 20	29	46	- 17	22	42	- 20
Sea transport	6	27	- 21	12	28	- 16	12	30	- 17	10	27	- 17
Air transport	7	10	- 2	2	3	0	6	4	2	3	4	- 1
Other transportation	4	11	- 7	7	11	- 4	11	12	- 2	9	11	- 2
Travel	35	11	24	60	22	38	95	30	65	83	23	60
Other services	12	12	0	18	24	- 5	28	37	- 9	22	46	- 25
Communications services	0	1	- 1	0	1	- 1	1	3	- 2	1	3	- 2
Construction services	2	0	2	8	0	8	6	0	6	2	0	2
Insurance services	0	2	- 3	0	3	- 2	0	3	- 3	0	2	- 2
Financial services	0	0	0	1	1	0	3	1	2	4	1	3
Computer and information services	1	1	0	1	1	0	1	0	1	1	0	1
Royalties and licence fees	0	0	0	0	0	0	0	0	0	0	0	0
Other business services	8	5	3	7	16	- 9	8	25	- 17	7	35	- 28
Personal, cultural and recreational	1	1	0	1	2	- 1	0	2	- 1	1	2	- 1
Government services, n i e	0	1	0	0	1	- 1	9	3	6	6	3	3
Services not allocated	0	0	0	0	0	0	0	0	0	0	0	0
INCOME	0	0	0	2	4	- 2	3	2	1	2	3	- 1
Compensation of employees	0	0	0	0	1	- 1	0	1	- 1	0	2	- 2
Investment income	0	0	0	2	4	- 2	2	1	1	1	1	1
CURRENT TRANSFERS	3	2	1	10	2	8	9	3	5	7	5	2
CURRENT ACCOUNT	440	1 293	- 853	663	1 298	- 635	1 023	1 357	- 334	876	1 285	- 409
CURRENT + CAPITAL ACCOUNT	:	:	:	:	:	:	:	:	:	:	:	:

(1) Intra-EU imports of Goods are allocated geographically according to country of origin

10.47.

Reporter: Spain

Partner: Countries of the South Cone common market

(Mio ECU)

	1995			1996			1997			1998		
	Credit	Debit	Net	Credit	Debit	Net	Credit	Debit	Net	Credit	Debit	Net
GOODS (1)	1 562	1 525	37	1 982	1 617	366	2 486	1 787	700	2 479	1 973	505
SERVICES	278	200	78	361	264	97	454	343	111	481	399	82
Transportation	57	72	- 15	66	71	- 4	83	73	10	76	71	6
Sea transport	19	41	- 22	24	43	- 19	30	42	- 12	30	45	- 15
Air transport	19	17	2	18	12	6	23	14	9	16	6	10
Other transportation	19	15	4	24	15	9	30	17	13	30	19	11
Travel	87	42	45	120	51	69	155	64	91	176	75	101
Other services	134	86	48	175	143	32	217	207	10	228	253	- 25
Communications services	7	8	- 1	1	3	- 2	1	6	- 5	6	7	- 1
Construction services	15	0	14	9	1	8	34	4	30	16	4	12
Insurance services	0	8	- 8	7	5	1	- 5	5	- 9	4	4	0
Financial services	5	2	3	12	1	10	18	3	15	25	14	11
Computer and information services	3	2	1	4	2	2	11	2	9	21	2	19
Royalties and licence fees	4	2	2	5	4	2	10	3	7	8	5	3
Other business services	91	47	44	128	67	60	127	86	41	129	122	7
Personal, cultural and recreational	6	8	- 3	6	52	- 45	16	91	- 75	14	84	- 70
Government services, n i e	3	8	- 5	3	7	- 4	5	8	- 4	4	10	- 6
Services not allocated	0	0	0	0	0	0	0	0	0	0	0	0
INCOME	111	3	109	76	7	69	200	13	187	181	22	160
Compensation of employees	10	2	8	3	4	- 1	5	9	- 4	8	16	- 8
Investment income	101	1	100	73	3	70	196	4	191	173	5	167
CURRENT TRANSFERS	73	40	32	77	44	33	103	57	46	126	60	66
CURRENT ACCOUNT	2 023	1 767	256	2 496	1 932	564	3 244	2 200	1 044	3 267	2 454	813
CURRENT + CAPITAL ACCOUNT	:	:	:	:	:	:	:	:	:	:	:	:

(1) Intra-EU imports of Goods are allocated geographically according to country of origin

11.1.
Reporter: France
Partner: World (including intra-EU flows)

(Mio ECU)

	1995 ⁽¹⁾			1996			1997			1998		
	Credit	Debit	Net	Credit	Debit	Net	Credit	Debit	Net	Credit	Debit	Net
GOODS	213 099	204 682	8 417	222 066	210 281	11 784	252 284	228 555	23 728	269 528	246 091	23 437
SERVICES	64 272	50 560	13 712	65 815	52 994	12 821	72 130	55 953	16 176	76 789	59 952	16 837
Transportation	15 645	16 246	- 601	15 890	16 245	- 355	17 413	17 083	331	18 796	18 176	620
Sea transport	2 836	3 672	- 836	2 612	3 549	- 937	3 028	4 374	- 1 346	3 087	4 193	- 1 106
Air transport	6 778	7 171	- 393	7 035	7 284	- 279	8 014	7 872	141	8 586	8 491	95
Other transportation	6 031	5 403	628	6 272	5 412	860	6 372	4 837	1 536	7 124	5 492	1 632
Travel	21 056	12 490	8 566	22 343	13 983	8 361	24 724	14 632	10 092	26 746	15 898	10 848
Other services	23 625	20 623	3 002	26 266	22 370	3 897	29 993	24 239	5 754	31 246	25 878	5 368
Communications services (3)	360	310	50	458	329	130	566	594	- 28	782	792	- 10
Construction services	2 364	781	1 583	2 994	1 072	1 911	3 493	1 635	1 858	4 397	2 387	2 010
Insurance services	1 413	1 202	211	1 174	1 238	- 64	1 253	1 039	214	857	1 222	- 365
Financial services	1 950	1 798	151	1 481	1 352	128	1 490	1 417	73	1 345	1 437	- 91
Computer and information services	276	395	- 119	401	380	21	488	456	32	686	560	126
Royalties and licence fees	1 419	1 775	- 356	1 485	2 090	- 605	1 804	2 184	- 381	2 083	2 425	- 342
Other business services	14 190	12 116	2 074	16 423	13 155	3 268	18 885	13 933	4 951	19 111	14 288	4 822
Personal, cultural and recreational	902	1 027	- 124	1 117	1 447	- 329	1 244	1 603	- 359	1 275	1 611	- 335
Government services, n.i.e.	750	1 219	- 469	744	1 307	- 563	772	1 378	- 606	710	1 156	- 447
Services not allocated	3 946	1 201	2 745	1 316	397	919	0	0	0	0	0	0
INCOME (4)	35 378	41 655	- 6 276	38 423	39 966	- 1 543	47 841	45 838	2 003	58 289	54 711	3 578
Compensation of employees	2 630	1 261	1 369	2 628	986	1 642	2 650	1 010	1 640	2 758	1 045	1 713
Investment income (4)	32 748	40 394	- 7 646	35 795	38 980	- 3 185	45 190	44 828	363	55 531	53 666	1 865
CURRENT TRANSFERS	16 355	23 856	- 7 501	17 280	24 173	- 6 893	18 007	25 451	- 7 443	18 566	26 126	- 7 559
CURRENT ACCOUNT	329 104	320 753	8 351	343 583	327 415	16 169	390 262	355 797	34 465	423 172	386 880	36 293
CURRENT + CAPITAL ACCOUNT	330 009	321 253	8 755	345 065	327 927	17 138	392 368	356 608	35 760	425 026	387 441	37 585

11.2.
Reporter: France
Partner: extra-EU-15

(Mio ECU)

	1995 ⁽¹⁾			1996			1997			1998		
	Credit	Debit	Net	Credit	Debit	Net	Credit	Debit	Net	Credit	Debit	Net
GOODS (2)	71 646	71 140	505	76 833	71 388	5 445	93 350	81 992	11 357	98 952	85 424	13 528
SERVICES	32 770	24 940	7 830	34 166	26 121	8 045	36 145	27 636	8 508	37 992	29 699	8 293
Transportation	8 190	8 621	- 431	8 080	8 631	- 551	9 345	8 854	491	9 751	9 137	614
Sea transport	1 498	2 198	- 700	1 257	2 049	- 792	1 735	2 783	- 1 049	1 740	2 754	- 1 013
Air transport	4 686	4 461	225	4 877	4 682	194	5 490	4 929	561	5 676	5 154	522
Other transportation	2 006	1 962	44	1 947	1 900	47	2 121	1 143	978	2 335	1 229	1 105
Travel	11 294	6 054	5 241	12 074	6 535	5 540	12 861	6 926	5 935	13 234	7 844	5 390
Other services	11 779	9 815	1 965	13 502	10 812	2 690	13 939	11 856	2 082	15 007	12 718	2 290
Communications services (3)	176	137	39	296	180	117	184	219	- 34	348	426	- 78
Construction services	1 890	527	1 363	2 374	717	1 657	2 893	1 119	1 773	3 730	1 585	2 145
Insurance services	240	88	152	628	518	110	401	258	142	247	341	- 94
Financial services	843	855	- 12	721	728	- 7	625	596	28	613	624	- 11
Computer and information services	171	308	- 137	250	299	- 50	287	313	- 26	389	401	- 13
Royalties and licence fees	701	1 030	- 329	758	1 211	- 452	965	1 333	- 369	1 063	1 403	- 340
Other business services	6 899	5 470	1 430	7 395	5 367	2 028	7 450	6 076	1 374	7 660	6 306	1 354
Personal, cultural and recreational	387	531	- 144	589	835	- 246	631	857	- 227	513	738	- 225
Government services, n.i.e.	472	869	- 397	490	956	- 466	503	1 084	- 581	446	894	- 449
Services not allocated	1 507	451	1 056	509	144	366	0	0	0	0	0	0
INCOME (4)	18 171	11 476	6 696	17 998	11 222	6 776	22 376	16 536	5 840	24 587	19 982	4 604
Compensation of employees	1 705	340	1 365	1 710	320	1 390	1 496	328	1 168	1 572	336	1 236
Investment income (4)	16 467	11 136	5 331	16 289	10 902	5 387	20 880	16 207	4 673	23 015	19 647	3 368
CURRENT TRANSFERS	2 440	5 437	- 2 997	2 970	5 234	- 2 263	3 224	5 115	- 1 892	3 163	4 981	- 1 817
CURRENT ACCOUNT	125 028	112 993	12 034	131 968	113 965	18 003	155 094	131 280	23 814	164 693	140 086	24 607
CURRENT + CAPITAL ACCOUNT	:	:	:	:	:	:	155 198	131 775	23 423	164 786	140 354	24 432

(1) From 1995 onwards France provided data fully compatible with BPM5.

(2) Intra-EU imports of goods are allocated geographically according to country of origin. See note page 205.

(3) These services are recorded partly by the Member State on a net basis. This has the effect of underestimating credit and debit flows.

(4) Methodological break: from 1995 onwards interest flows arising from interest rate swaps are recorded on a net basis. Reinvested earnings are included in investment income in the World total only.

11.3.

Reporter: France
Partner: intra-EU-15

(Mio ECU)

	1995 ⁽¹⁾			1996			1997			1998		
	Credit	Debit	Net	Credit	Debit	Net	Credit	Debit	Net	Credit	Debit	Net
GOODS (2)	134 891	133 413	1 478	139 092	132 979	6 112	158 267	144 105	14 161	169 713	157 599	12 114
SERVICES	30 972	25 138	5 834	30 819	26 186	4 633	35 173	27 839	7 334	37 473	29 809	7 664
Transportation	7 412	7 536	- 123	7 715	7 536	179	7 728	8 003	- 275	8 395	8 842	- 447
Sea transport	1 331	1 472	- 141	1 350	1 500	- 150	1 178	1 525	- 347	1 132	1 402	- 270
Air transport	2 092	2 622	- 530	2 128	2 524	- 395	2 378	2 811	- 434	2 661	3 211	- 550
Other transportation	3 990	3 441	548	4 237	3 512	725	4 172	3 666	506	4 602	4 229	373
Travel	9 463	6 098	3 365	10 113	7 276	2 837	11 697	7 541	4 156	13 195	7 891	5 303
Other services	11 737	10 758	979	12 214	11 134	1 080	15 748	12 296	3 452	15 884	13 076	2 808
Communications services (3)	185	173	12	162	149	13	313	334	- 20	434	370	65
Construction services	541	288	253	682	391	290	600	516	84	666	803	- 136
Insurance services	1 173	1 113	60	545	720	- 174	857	774	83	629	879	- 251
Financial services	1 101	940	161	747	616	131	855	813	42	729	813	- 84
Computer and information services	105	87	18	148	81	67	201	143	58	297	159	139
Royalties and licence fees	717	738	- 21	726	879	- 154	838	851	- 13	1 020	1 024	- 4
Other business services	7 146	6 576	569	8 454	7 343	1 111	11 240	7 828	3 412	11 121	7 896	3 225
Personal, cultural and recreational	492	492	0	496	604	- 108	575	744	- 168	723	871	- 148
Government services, n.i.e.	278	350	- 73	253	351	- 97	268	294	- 25	264	262	2
Services not allocated	2 360	746	1 613	777	240	537	0	0	0	0	0	0
INCOME (4)	19 487	28 441	- 8 954	19 316	27 553	- 8 237	25 235	29 002	- 3 767	32 602	34 538	- 1 936
Compensation of employees	913	657	255	899	666	232	952	682	270	999	708	290
Investment income (4)	18 575	27 784	- 9 209	18 417	26 887	- 8 470	24 283	28 320	- 4 037	31 603	33 829	- 2 226
CURRENT TRANSFERS	13 081	17 314	- 4 233	14 789	18 290	- 3 501	14 721	19 941	- 5 220	15 326	20 834	- 5 508
CURRENT ACCOUNT	198 432	204 306	- 5 875	204 015	205 008	- 993	233 395	220 887	12 508	255 113	242 780	12 334
CURRENT + CAPITAL ACCOUNT	:	:	:	:	:	:	235 397	221 022	14 375	256 874	242 892	13 982

11.4.

Reporter: France
Partner: EFTA

(Mio ECU)

	1995 ⁽¹⁾			1996			1997			1998		
	Credit	Debit	Net	Credit	Debit	Net	Credit	Debit	Net	Credit	Debit	Net
GOODS (2)	8 953	7 870	1 083	9 227	8 413	815	9 987	9 461	526	10 445	9 460	985
SERVICES	8 544	3 554	4 989	8 513	3 954	4 558	9 264	3 497	5 767	7 956	3 697	4 259
Transportation	841	993	- 152	814	1 028	- 214	876	888	- 12	937	951	- 13
Sea transport	152	189	- 37	126	196	- 70	151	253	- 103	147	246	- 98
Air transport	236	305	- 70	260	330	- 70	254	335	- 81	264	340	- 76
Other transportation	453	499	- 45	428	502	- 74	472	300	172	526	365	161
Travel	5 915	1 001	4 914	5 982	1 129	4 852	5 923	1 060	4 863	5 448	1 252	4 196
Other services	1 537	1 506	31	1 636	1 780	- 144	2 465	1 549	915	1 571	1 494	77
Communications services (3)	30	3	27	32	13	18	42	30	12	20	25	- 5
Construction services	98	40	58	45	45	0	135	75	60	70	126	- 56
Insurance services	18	41	- 23	75	385	- 311	75	113	- 38	70	94	- 24
Financial services	54	281	- 227	77	124	- 47	35	53	- 18	60	62	- 1
Computer and information services	14	1	13	15	3	12	13	3	10	14	6	8
Royalties and licence fees	90	217	- 126	94	224	- 130	112	232	- 120	109	248	- 139
Other business services	1 105	812	294	1 071	713	357	1 858	848	1 010	1 066	792	274
Personal, cultural and recreational	123	91	31	225	257	- 32	190	178	11	157	126	31
Government services, n.i.e.	4	20	- 16	4	15	- 11	4	17	- 13	5	15	- 10
Services not allocated	250	53	197	81	18	63	0	0	0	0	0	0
INCOME (4)	2 163	2 493	- 330	2 164	2 722	- 558	2 262	3 748	- 1 486	2 491	5 702	- 3 211
Compensation of employees	789	47	742	802	59	744	743	62	681	745	62	683
Investment income (4)	1 374	2 446	- 1 072	1 362	2 663	- 1 302	1 519	3 686	- 2 167	1 746	5 640	- 3 894
CURRENT TRANSFERS	1 253	376	877	1 309	418	891	1 364	424	940	1 447	404	1 043
CURRENT ACCOUNT	20 913	14 293	6 620	21 213	15 507	5 706	22 877	17 130	5 747	22 339	19 262	3 076
CURRENT + CAPITAL ACCOUNT	:	:	:	:	:	:	:	:	:	:	:	:

(1) From 1995 onwards France provided data fully compatible with BPM5.

(2) Intra-EU imports of goods are allocated geographically according to country of origin. See note page 205.

(3) These services are recorded partly by the Member State on a net basis. This has the effect of underestimating credit and debit flows.

(4) Methodological break: from 1995 onwards interest flows arising from interest rate swaps are recorded on a net basis.

11.5.
Reporter: France
Partner: Other European Countries

(Mio ECU)

	1995 ⁽¹⁾			1996			1997			1998		
	Credit	Debit	Net	Credit	Debit	Net	Credit	Debit	Net	Credit	Debit	Net
GOODS (2)	7 111	6 597	514	9 441	7 380	2 060	12 276	8 297	3 978	13 187	9 118	4 069
SERVICES	1 105	1 546	- 441	1 156	1 493	- 336	427	1 569	- 1 141	1 299	1 605	- 306
Transportation	474	935	- 461	431	771	- 340	445	655	- 210	446	593	- 148
Sea transport	10	121	- 111	16	105	- 89	32	147	- 115	34	111	- 77
Air transport	195	279	- 84	263	355	- 92	228	279	- 51	252	273	- 21
Other transportation	269	534	- 266	152	311	- 160	185	229	- 44	160	209	- 49
Travel	116	267	- 151	155	327	- 172	195	419	- 224	275	497	- 221
Other services	398	307	91	522	382	140	- 213	495	- 708	578	515	63
Communications services (3)	12	7	5	14	13	0	20	22	- 2	33	37	- 4
Construction services	85	41	44	138	78	60	167	97	70	185	87	98
Insurance services	8	- 12	20	48	- 177	226	21	- 13	34	42	- 15	56
Financial services	21	11	9	20	159	- 139	43	7	36	49	4	44
Computer and information services	0	0	0	2	0	2	3	0	3	6	1	5
Royalties and licence fees	10	4	6	16	4	12	20	3	17	27	4	22
Other business services	230	203	26	263	241	22	- 519	313	- 832	199	314	- 115
Personal, cultural and recreational	19	16	3	10	21	- 12	21	24	- 3	32	30	2
Government services, n.i.e.	12	35	- 23	10	42	- 32	11	41	- 31	8	53	- 45
Services not allocated	118	37	80	49	13	35	0	0	0	0	0	0
INCOME (4)	392	185	206	577	205	372	819	253	566	1 028	343	685
Compensation of employees	29	16	12	27	20	7	24	24	0	28	26	2
Investment income (4)	363	169	194	549	184	365	795	229	566	1 000	317	683
CURRENT TRANSFERS	90	254	- 164	140	251	- 110	165	247	- 82	162	230	- 68
CURRENT ACCOUNT	8 698	8 583	115	11 314	9 328	1 986	13 688	10 366	3 322	15 676	11 295	4 381
CURRENT + CAPITAL ACCOUNT	:	:	:	:	:	:	:	:	:	:	:	:

11.6.
Reporter: France
Partner: Czech Republic

(Mio ECU)

	1995 ⁽¹⁾			1996			1997			1998		
	Credit	Debit	Net	Credit	Debit	Net	Credit	Debit	Net	Credit	Debit	Net
GOODS (2)	719	347	372	948	406	542	1 024	575	450	1 089	758	331
SERVICES	131	147	- 16	93	114	- 20	113	136	- 23	153	123	30
Transportation	67	86	- 19	47	53	- 5	37	38	- 1	37	38	- 1
Sea transport	0	0	0	0	0	0	0	0	0	0	0	0
Air transport	26	26	- 1	31	31	0	24	25	- 1	23	19	4
Other transportation	41	59	- 18	17	22	- 5	12	12	0	14	18	- 5
Travel	7	19	- 12	8	21	- 13	11	21	- 10	17	32	- 15
Other services	45	40	5	33	39	- 6	65	78	- 13	100	54	45
Communications services (3)	0	0	0	0	0	0	0	0	0	1	2	- 1
Construction services	27	10	17	4	18	- 14	29	35	- 6	43	10	33
Insurance services	0	- 2	2	3	- 13	17	- 2	0	- 3	5	4	2
Financial services	0	0	0	1	1	1	1	1	0	1	0	1
Computer and information services	0	0	0	0	0	0	0	0	0	0	0	0
Royalties and licence fees	1	1	0	2	0	2	1	1	0	3	0	3
Other business services	13	24	- 11	21	26	- 5	33	31	2	43	28	15
Personal, cultural and recreational	1	3	- 3	1	4	- 2	2	6	- 4	1	6	- 5
Government services, n.i.e.	3	3	0	0	3	- 3	0	4	- 3	0	4	- 4
Services not allocated	12	2	10	5	1	4	0	0	0	0	0	0
INCOME (4)	15	6	9	28	10	18	41	35	5	93	34	59
Compensation of employees	3	1	1	3	1	2	3	1	2	3	2	1
Investment income (4)	12	5	8	25	9	16	37	34	3	90	32	58
CURRENT TRANSFERS	26	7	19	35	5	30	37	7	30	43	6	36
CURRENT ACCOUNT	891	507	384	1 104	535	570	1 215	753	462	1 378	922	456
CURRENT + CAPITAL ACCOUNT	:	:	:	:	:	:	:	:	:	:	:	:

(1) From 1995 onwards France provided data fully compatible with BPM5.

(2) Intra-EU imports of goods are allocated geographically according to country of origin. See note page 205.

(3) These services are recorded partly by the Member State on a net basis. This has the effect of underestimating credit and debit flows.

(4) Methodological break: from 1995 onwards interest flows arising from interest rate swaps are recorded on a net basis.

11.7.

Reporter: France
Partner: Hungary

(Mio ECU)

	1995 ⁽¹⁾			1996			1997			1998		
	Credit	Debit	Net	Credit	Debit	Net	Credit	Debit	Net	Credit	Debit	Net
GOODS (2)	434	394	40	497	447	50	788	712	77	1 008	924	84
SERVICES	64	65	- 1	128	98	30	137	101	36	75	108	- 33
Transportation	24	37	- 13	28	49	- 21	28	38	- 11	30	37	- 8
Sea transport	0	0	0	0	0	0	0	0	0	0	0	0
Air transport	15	15	0	19	20	- 1	16	15	0	15	13	2
Other transportation	9	21	- 13	9	28	- 20	11	23	- 11	15	24	- 9
Travel	5	9	- 3	6	12	- 6	9	14	- 6	13	22	- 9
Other services	27	17	10	90	36	54	101	49	52	32	49	- 17
Communications services (3)	1	0	0	0	1	- 1	1	0	0	2	2	0
Construction services	1	0	1	67	19	48	45	20	25	26	4	23
Insurance services	0	0	1	1	- 4	5	1	- 1	2	3	- 1	3
Financial services	0	0	0	0	0	0	1	1	0	1	0	1
Computer and information services	0	0	0	0	0	0	0	0	0	0	0	0
Royalties and licence fees	1	0	1	3	0	3	3	0	3	4	1	3
Other business services	11	14	- 2	16	16	0	43	25	18	- 10	37	- 47
Personal, cultural and recreational	13	2	11	2	2	0	7	1	6	6	3	3
Government services, n.i.e.	0	2	- 2	0	2	- 2	0	2	- 2	0	2	- 2
Services not allocated	7	2	5	3	1	2	0	0	0	0	0	0
INCOME (4)	19	7	12	59	4	54	29	4	25	64	10	54
Compensation of employees	0	0	0	1	1	0	1	1	1	3	2	1
Investment income (4)	19	7	12	58	3	55	27	3	24	61	8	53
CURRENT TRANSFERS	8	6	1	14	10	4	14	7	7	9	8	1
CURRENT ACCOUNT	525	472	53	698	560	138	968	824	144	1 155	1 050	106
CURRENT + CAPITAL ACCOUNT	:	:	:	:	:	:	:	:	:	:	:	:

11.8.

Reporter: France
Partner: Poland

(Mio ECU)

	1995 ⁽¹⁾			1996			1997			1998		
	Credit	Debit	Net	Credit	Debit	Net	Credit	Debit	Net	Credit	Debit	Net
GOODS (2)	1 019	756	262	1 532	898	634	2 016	1 033	984	2 433	1 168	1 265
SERVICES	98	156	- 58	138	19	119	255	161	94	514	146	388
Transportation	33	102	- 69	51	105	- 53	54	90	- 36	65	88	- 22
Sea transport	1	36	- 36	1	27	- 26	2	30	- 27	3	17	- 14
Air transport	13	21	- 8	21	29	- 8	22	30	- 8	22	30	- 8
Other transportation	20	45	- 26	30	49	- 19	29	30	0	40	41	- 1
Travel	16	17	- 1	25	23	1	33	28	4	42	43	- 1
Other services	34	33	1	55	- 110	165	168	43	126	406	15	391
Communications services (3)	1	3	- 2	0	4	- 4	0	2	- 2	4	5	- 1
Construction services	1	3	- 3	12	8	4	12	15	- 2	20	5	15
Insurance services	1	- 12	13	8	- 163	171	1	- 19	20	12	- 44	56
Financial services	0	0	0	1	1	0	4	1	3	5	0	5
Computer and information services	0	0	0	0	0	0	0	0	0	1	0	0
Royalties and licence fees	1	1	0	3	0	2	9	0	8	12	2	10
Other business services	29	32	- 3	30	30	0	138	35	103	344	40	304
Personal, cultural and recreational	2	2	0	1	4	- 3	3	2	1	9	2	6
Government services, n.i.e.	0	4	- 4	0	5	- 4	0	5	- 5	0	5	- 5
Services not allocated	16	4	12	8	2	6	0	0	0	0	0	0
INCOME (4)	84	40	44	100	34	66	77	40	38	88	26	62
Compensation of employees	4	4	0	4	5	- 1	4	5	- 1	6	5	1
Investment income (4)	80	36	44	96	29	67	73	34	39	82	21	61
CURRENT TRANSFERS	17	75	- 58	23	56	- 33	30	55	- 25	23	53	- 31
CURRENT ACCOUNT	1 218	1 027	191	1 794	1 007	786	2 378	1 288	1 090	3 057	1 393	1 665
CURRENT + CAPITAL ACCOUNT	:	:	:	:	:	:	:	:	:	:	:	:

(1) From 1995 onwards France provided data fully compatible with BPM5.

(2) Intra-EU imports of goods are allocated geographically according to country of origin. See note page 205.

(3) These services are recorded partly by the Member State on a net basis. This has the effect of underestimating credit and debit flows.

(4) Methodological break: from 1995 onwards interest flows arising from interest rate swaps are recorded on a net basis.

11.9.
Reporter: France
Partner: Russia

(Mio ECU)

	1995 ⁽¹⁾			1996			1997			1998		
	Credit	Debit	Net	Credit	Debit	Net	Credit	Debit	Net	Credit	Debit	Net
GOODS (2)	1 230	2 544	-1 314	1 540	2 869	-1 329	2 306	2 930	- 624	1 765	2 271	- 506
SERVICES	208	261	- 53	234	475	- 242	- 429	329	- 758	- 213	337	- 550
Transportation	33	164	- 130	63	193	- 130	123	191	- 69	86	131	- 45
Sea transport	1	29	- 28	5	24	- 20	6	53	- 46	2	26	- 24
Air transport	20	50	- 29	38	60	- 22	53	53	0	63	76	- 13
Other transportation	12	85	- 73	20	109	- 89	63	85	- 22	21	30	- 9
Travel	21	26	- 6	30	33	- 3	44	41	3	60	49	11
Other services	133	58	75	133	245	- 111	- 596	97	- 692	- 359	156	- 516
Communications services (3)	10	0	9	11	3	8	4	5	- 1	9	11	- 2
Construction services	47	9	37	32	16	16	40	4	37	31	15	16
Insurance services	1	2	- 1	6	0	6	3	- 1	5	5	20	- 15
Financial services	4	2	2	6	155	- 149	27	2	25	26	1	26
Computer and information services	0	0	0	1	0	1	1	0	1	3	0	3
Royalties and licence fees	1	2	- 1	1	3	- 2	1	0	0	0	0	0
Other business services	68	35	33	71	56	16	- 679	76	- 755	- 438	99	- 537
Personal, cultural and recreational	1	2	- 1	2	3	- 1	3	2	2	4	7	- 3
Government services, n.i.e.	4	7	- 3	4	9	- 5	4	10	- 5	0	2	- 2
Services not allocated	21	13	8	8	5	3	0	0	0	0	0	0
INCOME (4)	96	30	66	173	41	132	393	54	338	392	123	270
Compensation of employees	2	1	0	2	3	- 1	2	3	- 1	2	4	- 2
Investment income (4)	94	28	66	172	39	133	391	51	340	390	118	272
CURRENT TRANSFERS	5	9	- 4	13	27	- 14	12	12	0	17	14	3
CURRENT ACCOUNT	1 539	2 844	-1 306	1 960	3 412	-1 452	2 282	3 325	-1 043	1 961	2 745	- 783
CURRENT + CAPITAL ACCOUNT	:	:	:	:	:	:	:	:	:	:	:	:

11.10.
Reporter: France
Partner: Turkey

(Mio ECU)

	1995 ⁽¹⁾			1996			1997			1998		
	Credit	Debit	Net	Credit	Debit	Net	Credit	Debit	Net	Credit	Debit	Net
GOODS (2)	1 429	876	553	2 056	897	1 159	2 526	1 136	1 390	2 585	1 387	1 199
SERVICES	220	262	- 43	270	325	- 54	432	406	26	514	405	109
Transportation	87	123	- 36	113	122	- 9	93	138	- 46	96	148	- 52
Sea transport	4	14	- 11	6	18	- 12	10	20	- 10	12	25	- 13
Air transport	64	75	- 10	76	70	6	54	93	- 39	52	90	- 38
Other transportation	19	34	- 15	30	34	- 3	29	26	4	33	33	- 1
Travel	32	83	- 51	50	117	- 67	53	155	- 101	74	164	- 89
Other services	77	51	25	97	84	13	286	113	173	343	93	250
Communications services (3)	0	0	0	0	0	0	10	9	1	7	5	2
Construction services	1	14	- 13	0	12	- 12	11	20	- 9	11	34	- 23
Insurance services	2	1	1	20	6	14	11	6	5	9	4	5
Financial services	6	1	5	9	1	7	6	2	5	10	2	8
Computer and information services	0	0	0	0	0	0	1	0	1	0	0	0
Royalties and licence fees	2	0	2	3	0	3	6	0	6	5	0	4
Other business services	63	30	33	62	56	6	239	71	168	296	43	253
Personal, cultural and recreational	1	1	0	1	1	0	1	2	0	2	1	1
Government services, n.i.e.	2	5	- 3	2	7	- 5	2	4	- 2	2	4	- 2
Services not allocated	24	5	18	11	2	9	0	0	0	0	0	0
INCOME (4)	113	30	83	149	36	112	171	28	144	267	35	232
Compensation of employees	15	4	10	10	5	6	8	5	2	8	5	4
Investment income (4)	99	26	73	138	31	107	164	23	141	258	30	228
CURRENT TRANSFERS	6	107	- 101	24	104	- 80	23	105	- 82	20	96	- 76
CURRENT ACCOUNT	1 768	1 276	492	2 499	1 362	1 137	3 153	1 675	1 478	3 386	1 923	1 463
CURRENT + CAPITAL ACCOUNT	:	:	:	:	:	:	:	:	:	:	:	:

(1) From 1995 onwards France provided data fully compatible with BPM5.

(2) Intra-EU imports of goods are allocated geographically according to country of origin. See note page 205.

(3) These services are recorded partly by the Member State on a net basis. This has the effect of underestimating credit and debit flows.

(4) Methodological break: from 1995 onwards interest flows arising from interest rate swaps are recorded on a net basis.

11.11.
Reporter: France
Partner: Africa

(Mio ECU)

	1995 ⁽¹⁾			1996			1997			1998		
	Credit	Debit	Net	Credit	Debit	Net	Credit	Debit	Net	Credit	Debit	Net
GOODS (2)	11 854	8 460	3 393	12 157	8 204	3 953	12 965	8 917	4 048	15 128	8 758	6 370
SERVICES	4 852	3 613	1 239	5 054	4 034	1 020	1 866	4 070	-2 204	3 279	4 145	-867
Transportation	1 121	1 643	-522	1 103	1 770	-667	1 222	1 544	-322	1 320	1 589	-269
Sea transport	272	455	-183	246	472	-227	332	517	-186	323	467	-144
Air transport	694	988	-295	718	1 051	-333	738	903	-165	838	982	-144
Other transportation	155	199	-44	139	246	-107	152	124	28	159	140	19
Travel	924	1 021	-97	1 216	1 188	28	1 285	1 278	7	1 533	1 450	83
Other services	2 566	892	1 674	2 656	1 059	1 597	-641	1 248	-1 889	425	1 107	-681
Communications services (3)	13	21	-8	11	37	-26	11	42	-32	102	100	3
Construction services	949	142	807	903	232	671	920	317	603	836	180	656
Insurance services	31	6	25	169	57	112	71	34	37	64	44	20
Financial services	47	19	28	33	12	22	39	20	19	51	20	31
Computer and informatior. services	2	0	2	7	0	7	19	0	19	7	0	7
Royalties and licence fees	32	6	26	38	5	33	69	5	64	81	7	74
Other business services	1 312	342	970	1 305	322	983	-1 980	418	-2 398	-908	390	-1 298
Personal, cultural and recreational	42	12	30	53	14	39	35	18	17	31	18	13
Government services, n.i.e.	139	345	-205	138	380	-243	175	394	-219	161	347	-186
Services not allocated	241	57	184	79	18	61	0	0	0	0	0	0
INCOME (4)	2 379	422	1 957	2 345	345	1 999	2 640	329	2 311	2 300	370	1 930
Compensation of employees	541	107	433	521	42	479	340	42	298	350	47	303
Investment income (4)	1 839	315	1 524	1 824	303	1 521	2 300	287	2 013	1 950	323	1 627
CURRENT TRANSFERS	230	2 703	-2 474	263	2 296	-2 033	257	2 072	-1 815	220	2 178	-1 957
CURRENT ACCOUNT	19 315	15 199	4 116	19 818	14 879	4 939	17 728	15 389	2 339	20 927	15 451	5 475
CURRENT + CAPITAL ACCOUNT	:	:	:	:	:	:	:	:	:	:	:	:

11.12.
Reporter: France
Partner: North African Countries

(Mio ECU)

	1995 ⁽¹⁾			1996			1997			1998		
	Credit	Debit	Net	Credit	Debit	Net	Credit	Debit	Net	Credit	Debit	Net
GOODS (2)	6 469	4 480	1 989	6 257	4 381	1 876	7 260	5 201	2 059	8 171	4 896	3 274
SERVICES	1 716	1 777	-61	1 899	2 070	-171	2 314	2 086	228	2 856	2 241	615
Transportation	392	822	-430	386	899	-513	408	832	-424	454	879	-425
Sea transport	107	237	-130	87	283	-195	95	273	-178	95	243	-148
Air transport	223	447	-224	238	470	-232	248	473	-225	285	544	-259
Other transportation	62	138	-76	61	147	-86	65	86	-21	74	92	-18
Travel	596	671	-76	760	843	-83	804	898	-94	970	1 025	-54
Other services	611	254	356	715	318	398	1 102	356	746	1 432	337	1 095
Communications services (3)	3	6	-4	2	18	-16	4	13	-9	20	37	-16
Construction services	204	32	173	235	53	183	198	77	120	337	57	280
Insurance services	16	3	12	92	36	56	29	21	7	33	20	12
Financial services	22	12	10	16	7	9	14	11	3	22	11	11
Computer and information services	1	0	1	2	0	2	2	0	2	5	0	5
Royalties and licence fees	8	5	3	10	4	5	30	5	26	32	5	27
Other business services	297	145	152	308	149	159	770	178	591	934	163	771
Personal, cultural and recreational	12	3	9	18	6	12	16	6	10	12	9	3
Government services, n.i.e.	48	48	0	32	44	-13	39	44	-5	37	35	2
Services not allocated	118	29	88	37	10	28	0	0	0	0	0	0
INCOME (4)	880	180	700	928	162	766	834	174	659	794	235	559
Compensation of employees	78	24	54	76	25	51	74	25	49	77	25	52
Investment income (4)	802	156	646	852	137	715	760	150	610	717	210	507
CURRENT TRANSFERS	141	1 599	-1 458	139	1 283	-1 144	113	1 331	-1 218	94	1 651	-1 557
CURRENT ACCOUNT	9 206	8 037	1 169	9 223	7 897	1 326	10 520	8 791	1 729	11 915	9 023	2 892
CURRENT + CAPITAL ACCOUNT	:	:	:	:	:	:	:	:	:	:	:	:

(1) From 1995 onwards France provided data fully compatible with BPM5.

(2) Intra-EU imports of goods are allocated geographically according to country of origin. See note page 205.

(3) These services are recorded partly by the Member State on a net basis. This has the effect of underestimating credit and debit flows.

(4) Methodological break: from 1995 onwards interest flows arising from interest rate swaps are recorded on a net basis.

11.13.
Reporter: France
Partner: Morocco

(Mio ECU)

	1995 ⁽¹⁾			1996			1997			1998		
	Credit	Debit	Net	Credit	Debit	Net	Credit	Debit	Net	Credit	Debit	Net
GOODS (2)	1 831	1 899	- 67	1 725	1 726	0	2 075	1 878	196	2 322	2 042	280
SERVICES	379	665	- 286	367	824	- 457	553	822	- 269	681	965	- 283
Transportation	140	253	- 113	151	279	- 129	187	295	- 108	227	338	- 112
Sea transport	31	36	- 5	24	40	- 16	33	45	- 12	34	39	- 5
Air transport	86	153	- 67	99	170	- 70	124	202	- 78	157	244	- 87
Other transportation	23	65	- 42	28	70	- 42	30	48	- 18	35	55	- 20
Travel	50	321	- 271	55	460	- 405	55	434	- 379	60	522	- 462
Other services	158	80	78	152	81	71	311	92	219	395	104	291
Communications services (3)	0	1	- 1	0	4	- 4	2	10	- 8	17	31	- 14
Construction services	6	7	- 1	12	1	11	7	1	6	32	2	31
Insurance services	4	1	3	22	10	13	11	6	5	12	5	7
Financial services	6	3	3	3	2	1	2	1	1	9	2	7
Computer and information services	0	0	0	2	0	2	2	0	2	4	0	4
Royalties and licence fees	5	2	3	6	2	4	6	2	4	6	2	4
Other business services	104	48	56	86	41	44	252	52	201	288	48	240
Personal, cultural and recreational	6	1	6	5	3	2	5	2	3	7	4	3
Government services, n.i.e.	26	17	9	16	18	- 2	23	18	4	19	10	9
Services not allocated	32	12	20	10	4	6	0	0	0	0	0	0
INCOME (4)	347	60	287	356	49	307	333	46	287	356	70	286
Compensation of employees	37	8	30	38	8	30	39	8	31	42	8	34
Investment income (4)	310	53	257	318	41	277	294	38	256	314	62	252
CURRENT TRANSFERS	74	951	- 877	43	963	- 919	34	893	- 859	30	948	- 918
CURRENT ACCOUNT	2 632	3 576	- 944	2 492	3 562	- 1 070	2 995	3 639	- 644	3 390	4 025	- 635
CURRENT + CAPITAL ACCOUNT	:	:	:	:	:	:	:	:	:	:	:	:

11.14.
Reporter: France
Partner: Other African Countries

(Mio ECU)

	1995 ⁽¹⁾			1996			1997			1998		
	Credit	Debit	Net	Credit	Debit	Net	Credit	Debit	Net	Credit	Debit	Net
GOODS (2)	5 385	3 980	1 404	5 900	3 823	2 077	5 705	3 717	1 988	6 957	3 861	3 096
SERVICES	3 137	1 836	1 301	3 155	1 964	1 191	- 448	1 985	- 2 432	423	1 904	- 1 482
Transportation	730	821	- 91	717	870	- 153	814	713	101	866	709	157
Sea transport	165	218	- 53	158	190	- 32	237	245	- 8	228	224	4
Air transport	471	542	- 71	480	581	- 101	490	431	60	553	437	115
Other transportation	94	61	33	78	99	- 20	87	38	49	85	48	37
Travel	328	349	- 21	456	345	111	481	380	101	563	426	138
Other services	1 956	638	1 318	1 941	741	1 200	- 1 743	892	- 2 634	- 1 006	770	- 1 776
Communications services (3)	10	14	- 4	8	18	- 10	6	29	- 23	82	63	19
Construction services	745	111	634	687	179	488	723	240	483	499	123	376
Insurance services	15	3	12	77	22	56	42	13	29	32	24	7
Financial services	25	7	18	17	4	13	25	9	16	30	9	20
Computer and information services	1	0	1	4	0	4	17	0	17	2	0	1
Royalties and licence fees	23	1	23	28	1	28	38	0	38	49	2	47
Other business services	1 015	197	818	997	173	824	- 2 750	239	- 2 989	- 1 842	226	- 2 068
Personal, cultural and recreational	30	9	21	35	8	27	20	12	7	19	10	10
Government services, n.i.e.	91	296	- 205	106	336	- 230	136	350	- 214	123	312	- 189
Services not allocated	123	28	95	42	8	34	0	0	0	0	0	0
INCOME (4)	1 499	242	1 257	1 416	183	1 234	1 806	155	1 652	1 506	135	1 371
Compensation of employees	462	83	379	445	17	428	266	17	249	273	22	251
Investment income (4)	1 037	159	878	971	165	806	1 540	137	1 403	1 233	113	1 120
CURRENT TRANSFERS	88	1 104	- 1 016	124	1 013	- 889	145	742	- 597	126	527	- 401
CURRENT ACCOUNT	10 109	7 162	2 947	10 595	6 982	3 612	7 208	6 597	611	9 012	6 428	2 584
CURRENT + CAPITAL ACCOUNT	:	:	:	:	:	:	:	:	:	:	:	:

(1) From 1995 onwards France provided data fully compatible with BPM5.

(2) Intra-EU imports of goods are allocated geographically according to country of origin. See note page 205.

(3) These services are recorded partly by the Member State on a net basis. This has the effect of underestimating credit and debit flows.

(4) Methodological break: from 1995 onwards interest flows arising from interest rate swaps are recorded on a net basis.

11.15.

Reporter: France
Partner: America

(Mio ECU)

	1995 ⁽¹⁾			1996			1997			1998		
	Credit	Debit	Net	Credit	Debit	Net	Credit	Debit	Net	Credit	Debit	Net
GOODS (2)	18 173	21 518	-3 345	19 270	21 043	-1 773	24 796	24 159	636	29 183	26 103	3 080
SERVICES	10 008	10 457	- 450	10 588	10 721	- 133	15 663	12 133	3 531	15 948	14 146	1 802
Transportation	2 549	2 859	- 311	2 616	2 771	- 155	3 174	3 335	- 162	3 605	3 712	- 107
Sea transport	719	859	- 140	559	793	- 234	783	1 199	- 416	862	1 277	- 415
Air transport	1 323	1 460	- 137	1 428	1 425	3	1 744	1 812	- 68	1 919	2 044	- 126
Other transportation	507	541	- 34	629	553	76	646	325	322	824	391	434
Travel	3 065	3 084	- 19	3 360	3 108	252	3 970	3 334	636	4 594	3 775	819
Other services	3 981	4 363	- 382	4 474	4 795	- 320	8 520	5 464	3 056	7 749	6 660	1 090
Communications services (3)	98	85	13	208	92	116	83	57	26	113	176	- 63
Construction services	218	114	104	271	142	129	345	284	61	742	666	76
Insurance services	155	46	110	144	200	- 57	144	73	71	- 15	170	- 185
Financial services	522	407	115	495	359	136	431	395	36	374	444	- 70
Computer and information services	149	304	- 155	216	293	- 77	239	308	- 69	348	387	- 39
Royalties and licence fees	303	747	- 444	351	907	- 556	437	993	- 556	600	1 043	- 443
Other business services	2 321	2 136	185	2 483	2 137	345	6 469	2 579	3 889	5 297	3 090	2 206
Personal, cultural and recreational	156	367	- 211	253	498	- 245	332	583	- 251	238	522	- 284
Government services, n.i.e.	58	156	- 99	54	167	- 113	40	192	- 152	52	161	- 109
Services not allocated	413	151	262	137	47	90	0	0	0	0	0	0
INCOME (4)	8 034	5 750	2 283	8 436	5 715	2 721	11 265	9 036	2 229	13 170	10 146	3 025
Compensation of employees	188	112	76	188	124	64	203	134	70	234	134	100
Investment income (4)	7 846	5 639	2 207	8 248	5 590	2 657	11 062	8 903	2 159	12 937	10 012	2 925
CURRENT TRANSFERS	446	972	- 527	877	1 052	- 175	1 008	1 253	- 245	982	1 155	- 173
CURRENT ACCOUNT	36 660	38 698	- 2 038	39 171	38 531	640	52 732	46 582	6 150	59 283	51 550	7 733
CURRENT + CAPITAL ACCOUNT	:	:	:	:	:	:	:	:	:	:	:	:

11.16.

Reporter: France
Partner: Canada

(Mio ECU)

	1995 ⁽¹⁾			1996			1997			1998		
	Credit	Debit	Net	Credit	Debit	Net	Credit	Debit	Net	Credit	Debit	Net
GOODS (2)	1 442	1 338	104	1 530	1 255	275	1 981	1 413	568	2 041	1 383	658
SERVICES	529	642	- 113	599	610	- 11	1 018	624	394	727	750	- 23
Transportation	196	258	- 62	213	199	15	192	227	- 36	224	236	- 12
Sea transport	20	46	- 25	17	35	- 18	21	60	- 39	26	62	- 36
Air transport	157	172	- 15	164	130	34	147	147	0	134	156	- 22
Other transportation	19	40	- 22	32	34	- 1	24	21	3	65	18	46
Travel	140	209	- 69	136	222	- 86	150	220	- 70	170	219	- 49
Other services	165	166	- 1	240	186	54	676	177	499	332	294	38
Communications services (3)	4	2	2	0	5	- 5	1	2	- 1	9	3	6
Construction services	9	4	5	4	6	- 3	11	7	4	19	14	5
Insurance services	7	1	6	60	27	32	- 36	0	- 36	- 67	15	- 82
Financial services	6	7	0	17	4	14	20	4	17	12	2	10
Computer and information services	3	1	2	4	9	- 5	2	19	- 17	3	10	- 8
Royalties and licence fees	20	15	5	24	15	9	24	11	13	64	15	49
Other business services	105	105	0	118	83	34	643	101	542	278	182	96
Personal, cultural and recreational	10	12	- 3	13	19	- 6	9	17	- 8	14	38	- 25
Government services, n.i.e.	1	19	- 18	1	18	- 17	2	15	- 13	2	14	- 13
Services not allocated	29	9	19	10	3	7	0	0	0	0	0	0
INCOME (4)	275	312	- 37	298	266	32	372	238	134	428	133	295
Compensation of employees	8	8	0	9	8	1	9	9	0	11	9	2
Investment income (4)	267	304	- 37	289	258	31	363	229	134	417	124	293
CURRENT TRANSFERS	20	80	- 60	46	91	- 45	62	104	- 43	52	114	- 62
CURRENT ACCOUNT	2 266	2 373	- 106	2 473	2 221	252	3 431	2 378	1 053	3 247	2 379	868
CURRENT + CAPITAL ACCOUNT	:	:	:	:	:	:	3 434	2 384	1 050	3 254	2 385	868

(1) From 1995 onwards France provided data fully compatible with BPM5.

(2) Intra-EU imports of goods are allocated geographically according to country of origin. See note page 205.

(3) These services are recorded partly by the Member State on a net basis. This has the effect of underestimating credit and debit flows.

(4) Methodological break: from 1995 onwards interest flows arising from interest rate swaps are recorded on a net basis.

11.17.
Reporter: France
Partner: USA

(Mio ECU)

	1995 ⁽¹⁾			1996			1997			1998		
	Credit	Debit	Net	Credit	Debit	Net	Credit	Debit	Net	Credit	Debit	Net
GOODS (2)	12 354	15 959	-3 605	13 101	16 172	-3 072	16 668	18 542	-1 874	20 057	20 604	-547
SERVICES	8 406	8 580	-174	8 747	8 814	-67	13 418	10 045	3 374	13 502	11 943	1 560
Transportation	1 935	1 888	48	1 971	1 920	51	2 364	2 343	21	2 675	2 737	-62
Sea transport	629	575	54	477	568	-90	674	812	-138	743	931	-187
Air transport	858	1 043	-186	965	1 025	-60	1 168	1 327	-159	1 334	1 546	-212
Other transportation	449	270	179	528	327	201	522	204	317	598	261	338
Travel	2 761	2 722	39	3 040	2 684	356	3 581	2 881	700	4 125	3 277	849
Other services	3 404	3 855	-451	3 636	4 172	-537	7 474	4 821	2 653	6 702	5 929	773
Communications services (3)	88	78	10	204	75	129	78	44	34	84	142	-57
Construction services	124	99	25	126	112	14	193	197	-4	481	614	-133
Insurance services	144	38	106	67	136	-69	188	39	149	60	129	-69
Financial services	477	379	98	397	325	72	376	348	28	315	379	-64
Computer and information services	146	302	-156	213	277	-65	234	289	-55	344	377	-32
Royalties and licence fees	267	730	-462	285	868	-583	373	977	-604	480	1 027	-547
Other business services	1 971	1 794	177	2 064	1 814	249	5 684	2 254	3 430	4 678	2 704	1 974
Personal, cultural and recreational	138	349	-211	232	473	-241	317	559	-242	213	476	-263
Government services, n.i.e.	48	86	-38	48	91	-43	32	114	-83	47	83	-36
Services not allocated	306	116	190	101	37	64	0	0	0	0	0	0
INCOME (4)	6 163	4 961	1 201	6 475	4 832	1 643	8 403	7 274	1 128	9 656	8 432	1 224
Compensation of employees	114	101	14	110	114	-4	126	120	6	149	114	35
Investment income (4)	6 049	4 861	1 188	6 365	4 718	1 647	8 277	7 155	1 123	9 507	8 318	1 189
CURRENT TRANSFERS	375	743	-369	787	798	-12	873	962	-89	850	857	-7
CURRENT ACCOUNT	27 298	30 244	-2 946	29 110	30 617	-1 507	39 361	36 823	2 538	44 066	41 835	2 231
CURRENT + CAPITAL ACCOUNT	:	:	:	:	:	:	39 416	36 869	2 547	44 107	41 897	2 210

11.18.
Reporter: France
Partner: Central American Countries

(Mio ECU)

	1995 ⁽¹⁾			1996			1997			1998		
	Credit	Debit	Net	Credit	Debit	Net	Credit	Debit	Net	Credit	Debit	Net
GOODS (2)	1 304	1 008	295	1 308	869	439	1 985	1 076	909	2 158	992	1 166
SERVICES	368	718	-350	367	720	-354	704	722	-18	925	750	176
Transportation	121	388	-267	99	364	-265	183	372	-189	268	397	-129
Sea transport	33	116	-83	13	124	-111	26	179	-154	27	154	-127
Air transport	78	58	20	80	73	7	113	102	10	170	141	29
Other transportation	10	215	-205	6	167	-162	45	90	-46	71	103	-32
Travel	62	92	-29	63	126	-63	77	132	-56	95	156	-60
Other services	160	231	-70	198	228	-30	445	218	227	562	197	365
Communications services (3)	5	3	2	0	5	-5	4	4	0	9	16	-7
Construction services	25	4	22	24	7	18	29	41	-12	35	18	17
Insurance services	1	5	-4	0	40	-40	-15	37	-52	-19	27	-46
Financial services	26	15	10	58	21	37	26	13	12	29	17	12
Computer and information services	0	0	0	0	0	0	1	0	1	0	0	0
Royalties and licence fees	5	1	4	4	1	4	11	2	10	11	0	11
Other business services	91	180	-88	106	130	-24	385	93	293	493	87	405
Personal, cultural and recreational	3	3	0	3	2	1	3	4	-1	4	5	-1
Government services, n.i.e.	2	19	-18	1	22	-20	0	24	-23	1	26	-25
Services not allocated	24	8	16	7	2	5	0	0	0	0	0	0
INCOME (4)	796	386	410	815	482	332	1 522	1 323	199	1 842	1 329	513
Compensation of employees	19	2	17	23	0	23	23	1	21	26	8	18
Investment income (4)	777	384	392	792	482	310	1 500	1 322	178	1 816	1 321	496
CURRENT TRANSFERS	13	49	-36	20	68	-48	42	80	-38	38	83	-45
CURRENT ACCOUNT	2 480	2 162	319	2 509	2 139	370	4 254	3 201	1 053	4 964	3 154	1 810
CURRENT + CAPITAL ACCOUNT	:	:	:	:	:	:	:	:	:	:	:	:

(1) From 1995 onwards France provided data fully compatible with BPM5.

(2) Intra-EU imports of goods are allocated geographically according to country of origin. See note page 205.

(3) These services are recorded partly by the Member State on a net basis. This has the effect of underestimating credit and debit flows.

(4) Methodological break: from 1995 onwards interest flows arising from interest rate swaps are recorded on a net basis.

11.19.
Reporter: France
Partner: Mexico

(Mio ECU)

	1995 ⁽¹⁾			1996			1997			1998		
	Credit	Debit	Net	Credit	Debit	Net	Credit	Debit	Net	Credit	Debit	Net
GOODS (2)	667	297	370	600	272	328	1 008	431	578	1 136	455	680
SERVICES	168	131	37	121	110	11	173	137	36	326	187	140
Transportation	60	60	0	49	56	- 8	113	63	50	186	100	86
Sea transport	6	11	- 5	2	8	- 6	8	6	2	10	9	1
Air transport	46	40	5	45	43	2	69	55	14	121	89	32
Other transportation	9	8	0	2	5	- 3	36	2	34	55	3	52
Travel	31	31	0	23	32	- 9	30	38	- 8	60	50	10
Other services	64	38	26	46	21	25	30	36	- 5	80	37	44
Communications services (3)	5	0	5	0	0	0	4	0	4	4	3	1
Construction services	13	1	12	6	2	4	8	11	- 3	20	1	20
Insurance services	3	0	3	5	- 2	7	6	0	6	5	1	4
Financial services	2	0	2	3	1	2	2	1	1	2	0	2
Computer and information services	0	0	0	0	0	0	1	0	1	0	0	0
Royalties and licence fees	3	0	2	4	0	4	11	0	10	11	0	11
Other business services	35	30	6	26	12	13	- 2	15	- 18	37	20	17
Personal, cultural and recreational	1	1	0	1	1	0	1	1	0	2	3	- 1
Government services, n.i.e.	2	6	- 5	1	7	- 6	0	8	- 8	0	10	- 9
Services not allocated	12	2	10	3	1	3	0	0	0	0	0	0
INCOME (4)	232	10	222	228	4	224	255	43	212	331	43	288
Compensation of employees	10	0	10	11	0	11	11	0	11	14	0	14
Investment income (4)	222	10	212	217	4	213	244	43	201	317	43	274
CURRENT TRANSFERS	3	16	- 13	7	20	- 13	18	34	- 16	19	35	- 16
CURRENT ACCOUNT	1 069	454	615	956	405	550	1 454	644	810	1 812	719	1 092
CURRENT + CAPITAL ACCOUNT	:	:	:	:	:	:	:	:	:	:	:	:

11.20.
Reporter: France
Partner: South American Countries

(Mio ECU)

	1995 ⁽¹⁾			1996			1997			1998		
	Credit	Debit	Net	Credit	Debit	Net	Credit	Debit	Net	Credit	Debit	Net
GOODS (2)	3 074	3 213	- 139	3 331	2 747	584	4 162	3 129	1 033	4 926	3 125	1 802
SERVICES	704	517	188	875	577	298	523	742	- 219	794	704	90
Transportation	296	325	- 29	333	288	45	435	393	42	438	342	96
Sea transport	37	123	- 86	52	66	- 14	53	148	- 85	66	131	- 65
Air transport	230	187	43	219	197	22	317	236	81	281	203	79
Other transportation	29	16	14	63	25	38	55	9	46	90	8	82
Travel	101	62	40	122	76	45	162	101	62	203	123	80
Other services	253	112	141	401	208	193	- 75	248	- 323	153	239	- 86
Communications services (3)	1	2	- 1	4	6	- 3	1	7	- 6	11	15	- 4
Construction services	59	7	52	116	17	99	112	39	73	207	20	188
Insurance services	3	1	2	17	- 3	20	7	- 3	10	11	0	11
Financial services	13	6	7	22	8	14	9	30	- 21	19	46	- 27
Computer and information services	0	2	- 2	0	7	- 7	3	0	3	1	0	1
Royalties and licence fees	11	1	10	38	23	15	29	3	26	45	1	45
Other business services	153	58	95	196	110	85	- 244	131	- 376	- 151	118	- 269
Personal, cultural and recreational	6	3	3	4	3	1	3	3	0	8	3	5
Government services, n.i.e.	7	33	- 26	4	36	- 33	6	39	- 33	3	38	- 35
Services not allocated	54	18	36	19	5	14	0	0	0	0	0	0
INCOME (4)	800	91	709	848	134	714	969	201	768	1 245	252	993
Compensation of employees	46	1	45	47	2	45	46	3	43	48	2	46
Investment income (4)	754	89	665	801	132	669	923	197	725	1 197	250	947
CURRENT TRANSFERS	38	99	- 62	25	95	- 70	32	108	- 76	42	101	- 59
CURRENT ACCOUNT	4 616	3 920	696	5 079	3 553	1 525	5 686	4 179	1 506	7 007	4 182	2 825
CURRENT + CAPITAL ACCOUNT	:	:	:	:	:	:	:	:	:	:	:	:

(1) From 1995 onwards France provided data fully compatible with BPM5.

(2) Intra-EU imports of goods are allocated geographically according to country of origin. See note page 205.

(3) These services are recorded partly by the Member State on a net basis. This has the effect of underestimating credit and debit flows.

(4) Methodological break: from 1995 onwards interest flows arising from interest rate swaps are recorded on a net basis.

11.21.
Reporter: France
Partner: Argentina

(Mio ECU)

	1995 ⁽¹⁾			1996			1997			1998		
	Credit	Debit	Net	Credit	Debit	Net	Credit	Debit	Net	Credit	Debit	Net
GOODS (2)	821	386	435	982	354	627	1 167	371	797	1 339	349	990
SERVICES	183	99	83	215	131	84	263	173	90	175	130	45
Transportation	78	58	20	75	67	8	124	75	49	117	65	52
Sea transport	11	13	- 1	13	5	8	20	15	5	18	18	0
Air transport	50	44	5	49	47	2	68	57	11	57	46	11
Other transportation	17	1	16	13	15	- 2	35	2	33	42	2	40
Travel	23	12	11	27	14	13	34	21	13	44	27	17
Other services	67	27	40	108	49	58	106	78	28	14	38	- 24
Communications services (3)	0	0	0	2	2	0	0	0	0	3	3	0
Construction services	1	0	1	6	0	5	13	11	2	7	2	4
Insurance services	1	0	1	7	0	7	7	- 2	9	8	- 2	10
Financial services	4	5	- 1	3	1	2	3	22	- 19	6	0	6
Computer and information services	0	2	- 2	0	7	- 7	0	0	0	0	0	0
Royalties and licence fees	8	1	7	9	1	8	16	1	15	35	0	34
Other business services	51	13	39	81	30	50	66	37	29	- 46	27	- 73
Personal, cultural and recreational	2	0	1	1	0	1	1	2	0	2	1	1
Government services, n.i.e.	0	6	- 6	0	7	- 7	0	7	- 7	0	7	- 7
Services not allocated	14	2	12	6	1	5	0	0	0	0	0	0
INCOME (4)	120	5	115	131	4	127	191	41	151	269	71	197
Compensation of employees	4	0	4	4	0	4	4	0	4	5	0	4
Investment income (4)	116	5	111	127	4	123	188	40	147	264	71	193
CURRENT TRANSFERS	3	19	- 17	8	11	- 3	12	12	0	13	12	1
CURRENT ACCOUNT	1 126	509	617	1 336	500	835	1 634	596	1 038	1 796	563	1 233
CURRENT + CAPITAL ACCOUNT	:	:	:	:	:	:	:	:	:	:	:	:

11.22.
Reporter: France
Partner: Brazil

(Mio ECU)

	1995 ⁽¹⁾			1996			1997			1998		
	Credit	Debit	Net	Credit	Debit	Net	Credit	Debit	Net	Credit	Debit	Net
GOODS (2)	1 087	1 583	- 497	1 158	1 303	- 145	1 421	1 533	- 112	1 831	1 560	271
SERVICES	243	236	7	320	231	89	245	281	- 36	241	268	- 27
Transportation	119	171	- 52	148	124	24	169	190	- 21	169	162	7
Sea transport	9	63	- 53	14	28	- 13	13	72	- 59	18	72	- 54
Air transport	102	97	5	87	89	- 2	143	113	30	113	84	29
Other transportation	8	11	- 4	46	7	39	13	5	7	38	6	32
Travel	57	23	34	70	28	41	95	36	59	113	44	69
Other services	48	34	14	96	76	20	- 19	55	- 73	- 41	62	- 103
Communications services (3)	0	1	- 1	2	1	0	0	1	0	3	4	0
Construction services	2	0	2	5	3	2	38	1	36	26	2	24
Insurance services	1	0	1	4	0	4	5	1	4	6	1	5
Financial services	5	1	4	14	5	9	3	4	- 1	8	2	6
Computer and information services	0	0	0	0	0	0	0	0	0	0	0	0
Royalties and licence fees	2	0	2	26	21	5	9	1	8	6	0	6
Other business services	31	19	11	41	31	9	- 76	34	- 109	- 93	43	- 136
Personal, cultural and recreational	1	1	0	1	2	- 1	1	1	0	2	1	1
Government services, n.i.e.	6	10	- 5	3	12	- 9	1	12	- 11	0	10	- 10
Services not allocated	19	9	10	7	2	4	0	0	0	0	0	0
INCOME (4)	486	15	470	565	88	477	548	100	449	756	93	663
Compensation of employees	16	1	15	17	1	16	17	3	15	18	2	17
Investment income (4)	470	14	456	548	86	462	531	97	434	738	92	646
CURRENT TRANSFERS	33	29	4	8	30	- 21	13	30	- 17	17	29	- 13
CURRENT ACCOUNT	1 848	1 864	- 16	2 052	1 651	400	2 228	1 944	283	2 844	1 950	894
CURRENT + CAPITAL ACCOUNT	:	:	:	:	:	:	:	:	:	:	:	:

(1) From 1995 onwards France provided data fully compatible with BPM5.

(2) Intra-EU imports of goods are allocated geographically according to country of origin. See note page 205.

(3) These services are recorded partly by the Member State on a net basis. This has the effect of underestimating credit and debit flows.

(4) Methodological break: from 1995 onwards interest flows arising from interest rate swaps are recorded on a net basis.

11.23.

Reporter: France
Partner: Asia

(Mio ECU)

	1995 ⁽¹⁾			1996			1997			1998		
	Credit	Debit	Net	Credit	Debit	Net	Credit	Debit	Net	Credit	Debit	Net
GOODS (2)	24 411	25 831	-1 421	25 476	25 654	- 178	31 975	30 283	1 691	29 718	31 151	-1 432
SERVICES	6 175	4 358	1 816	6 651	4 421	2 230	6 867	4 675	2 191	7 812	4 649	3 163
Transportation	2 154	1 990	164	2 045	2 030	15	2 455	2 070	386	2 359	1 985	375
Sea transport	321	494	- 173	279	438	- 159	389	571	- 182	341	575	- 234
Air transport	1 555	1 338	217	1 510	1 340	170	1 754	1 351	403	1 634	1 303	331
Other transportation	278	159	119	256	252	5	313	147	166	385	107	278
Travel	1 178	602	576	1 248	680	568	1 372	741	631	1 265	764	501
Other services	2 404	1 624	780	3 210	1 666	1 543	3 039	1 865	1 174	4 187	1 900	2 287
Communications services (3)	17	20	- 2	20	19	1	24	51	- 27	71	82	- 11
Construction services	533	188	346	1 010	211	799	1 310	341	969	1 884	522	1 362
Insurance services	25	7	18	171	41	129	86	46	40	80	42	37
Financial services	161	130	31	78	70	9	71	112	- 41	72	88	- 17
Computer and information services	4	3	1	9	2	7	11	2	9	11	7	4
Royalties and licence fees	238	55	183	240	69	171	302	69	233	227	74	154
Other business services	1 354	1 045	309	1 612	1 088	524	1 166	1 062	104	1 761	936	825
Personal, cultural and recreational	41	34	7	46	40	5	48	47	1	47	37	9
Government services, n.i.e.	30	142	- 112	23	125	- 101	21	134	- 113	34	111	- 77
Services not allocated	439	142	297	148	45	103	0	0	0	0	0	0
INCOME (4)	4 570	2 086	2 484	3 850	1 714	2 136	4 738	2 588	2 150	4 647	2 793	1 853
Compensation of employees	109	53	55	106	69	37	114	64	49	114	63	51
Investment income (4)	4 462	2 033	2 429	3 744	1 645	2 099	4 624	2 524	2 100	4 533	2 731	1 802
CURRENT TRANSFERS	269	353	- 85	267	392	- 125	290	373	- 83	272	389	- 117
CURRENT ACCOUNT	35 424	32 629	2 795	36 243	32 180	4 063	43 869	37 920	5 948	42 449	38 983	3 467
CURRENT + CAPITAL ACCOUNT	:	:	:	:	:	:	:	:	:	:	:	:

11.24.

Reporter: France
Partner: Near and Middle East Countries

(Mio ECU)

	1995 ⁽¹⁾			1996			1997			1998		
	Credit	Debit	Net	Credit	Debit	Net	Credit	Debit	Net	Credit	Debit	Net
GOODS (2)	5 670	4 351	1 319	5 605	4 488	1 118	7 184	4 932	2 253	7 508	4 227	3 281
SERVICES	1 413	870	544	1 478	959	518	-1 472	1 014	-2 486	1 634	1 025	609
Transportation	362	352	10	381	369	11	454	391	63	476	398	78
Sea transport	65	87	- 22	58	80	- 22	105	117	- 12	92	105	- 13
Air transport	254	243	11	271	260	11	310	252	58	332	279	52
Other transportation	43	22	20	51	29	22	39	23	16	52	13	39
Travel	253	129	124	285	160	125	333	184	149	355	193	162
Other services	697	364	333	779	423	357	-2 259	439	-2 698	802	434	369
Communications services (3)	7	6	1	7	5	2	11	28	- 17	17	18	- 2
Construction services	203	61	142	194	75	119	466	81	385	430	88	342
Insurance services	8	1	7	53	11	42	29	12	17	18	12	7
Financial services	23	7	17	22	8	14	21	15	7	24	17	7
Computer and information services	1	3	- 2	1	2	- 1	0	0	0	2	4	- 2
Royalties and licence fees	7	0	7	6	4	2	8	7	1	6	3	3
Other business services	423	221	202	478	264	214	-2 816	241	-3 057	270	241	29
Personal, cultural and recreational	8	4	4	7	7	0	10	7	4	8	5	4
Government services, n.i.e.	16	61	- 44	10	45	- 35	12	49	- 37	27	47	- 20
Services not allocated	102	25	77	33	8	25	0	0	0	0	0	0
INCOME (4)	295	371	- 76	359	420	- 61	463	477	- 14	610	603	7
Compensation of employees	41	12	28	40	15	26	42	10	31	39	14	26
Investment income (4)	254	358	- 104	319	405	- 86	421	467	- 45	571	589	- 18
CURRENT TRANSFERS	98	117	- 20	58	118	- 61	62	134	- 73	64	129	- 65
CURRENT ACCOUNT	7 476	5 709	1 768	7 500	5 986	1 515	6 237	6 557	- 320	9 817	5 984	3 833
CURRENT + CAPITAL ACCOUNT	:	:	:	:	:	:	:	:	:	:	:	:

(1) From 1995 onwards France provided data fully compatible with BPM5.

(2) Intra-EU imports of goods are allocated geographically according to country of origin. See note page 205.

(3) These services are recorded partly by the Member State on a net basis. This has the effect of underestimating credit and debit flows.

(4) Methodological break: from 1995 onwards interest flows arising from interest rate swaps are recorded on a net basis.

11.25.
Reporter: France
Partner: Other Near and Middle East Countries

(Mio ECU)

	1995 ⁽¹⁾			1996			1997			1998		
	Credit	Debit	Net	Credit	Debit	Net	Credit	Debit	Net	Credit	Debit	Net
GOODS (2)	796	364	432	965	371	594	1 094	475	619	1 110	360	750
SERVICES	313	172	141	279	186	93	274	252	23	424	229	195
Transportation	77	82	- 5	88	88	- 1	99	103	- 4	118	105	13
Sea transport	12	12	0	7	14	- 7	15	21	- 6	17	17	0
Air transport	58	61	- 4	68	65	3	74	69	5	93	82	10
Other transportation	7	9	- 1	12	9	3	11	13	- 3	8	5	3
Travel	56	23	34	56	26	30	61	36	25	68	47	21
Other services	164	64	100	130	71	59	114	112	2	239	77	162
Communications services (3)	0	1	- 1	0	0	0	6	22	- 15	4	8	- 3
Construction services	59	19	41	22	7	14	68	16	52	107	5	103
Insurance services	1	1	0	11	5	7	5	5	0	4	5	0
Financial services	8	0	8	10	4	6	9	10	- 1	7	5	2
Computer and information services	0	0	0	0	0	0	0	0	0	1	0	1
Royalties and licence fees	1	0	1	1	0	1	1	2	- 1	0	0	0
Other business services	89	33	57	81	42	39	21	43	- 22	109	40	69
Personal, cultural and recreational	2	2	0	1	1	0	1	1	0	1	1	0
Government services, n.i.e.	3	9	- 6	4	11	- 7	4	13	- 10	4	14	- 10
Services not allocated	16	2	13	6	1	5	0	0	0	0	0	0
INCOME (4)	105	95	10	166	97	69	153	125	28	132	123	9
Compensation of employees	17	6	11	18	4	13	17	4	13	17	4	13
Investment income (4)	88	89	- 1	149	93	56	137	121	15	115	118	- 3
CURRENT TRANSFERS	12	46	- 34	24	49	- 25	20	55	- 35	22	51	- 29
CURRENT ACCOUNT	1 226	677	549	1 434	703	731	1 541	907	635	1 689	763	926
CURRENT + CAPITAL ACCOUNT	:	:	:	:	:	:	:	:	:	:	:	:

11.26.
Reporter: France
Partner: Other Asian Countries

(Mio ECU)

	1995 ⁽¹⁾			1996			1997			1998		
	Credit	Debit	Net	Credit	Debit	Net	Credit	Debit	Net	Credit	Debit	Net
GOODS (2)	18 740	21 480	- 2 740	19 870	21 166	- 1 296	24 790	25 352	- 562	22 210	26 923	- 4 713
SERVICES	4 761	3 489	1 273	5 173	3 461	1 712	8 339	3 661	4 678	6 178	3 625	2 553
Transportation	1 792	1 638	154	1 665	1 661	4	2 002	1 678	323	1 883	1 587	296
Sea transport	256	407	- 151	220	358	- 138	284	455	- 170	248	470	- 222
Air transport	1 301	1 095	206	1 239	1 080	159	1 443	1 099	344	1 302	1 024	279
Other transportation	235	136	99	205	223	- 17	274	124	150	333	93	239
Travel	925	473	452	963	520	443	1 039	557	482	910	571	339
Other services	1 707	1 260	447	2 430	1 244	1 186	5 299	1 426	3 872	3 385	1 466	1 918
Communications services (3)	10	14	- 3	13	13	- 1	14	23	- 10	54	63	- 9
Construction services	330	127	204	815	136	679	845	261	584	1 454	434	1 020
Insurance services	17	6	11	118	30	88	57	34	23	61	30	31
Financial services	138	124	14	56	62	- 6	49	97	- 48	47	71	- 24
Computer and information services	3	1	3	8	0	8	10	2	9	9	3	6
Royalties and licence fees	232	55	177	234	65	170	294	62	232	221	71	150
Other business services	931	824	107	1 134	824	310	3 982	821	3 161	1 492	695	796
Personal, cultural and recreational	32	30	3	39	33	6	38	41	- 3	38	33	6
Government services, n.i.e.	13	82	- 68	13	80	- 66	9	85	- 76	7	65	- 58
Services not allocated	337	117	220	115	37	78	0	0	0	0	0	0
INCOME (4)	4 276	1 715	2 560	3 490	1 294	2 197	4 275	2 111	2 164	4 037	2 191	1 846
Compensation of employees	68	41	27	66	54	11	72	54	18	75	49	26
Investment income (4)	4 207	1 674	2 533	3 425	1 239	2 185	4 203	2 058	2 145	3 962	2 142	1 820
CURRENT TRANSFERS	171	236	- 65	209	274	- 65	228	239	- 11	208	260	- 52
CURRENT ACCOUNT	27 948	26 920	1 028	28 743	26 195	2 548	37 632	31 363	6 269	32 632	32 999	- 366
CURRENT + CAPITAL ACCOUNT	:	:	:	:	:	:	:	:	:	:	:	:

(1) From 1995 onwards France provided data fully compatible with BPM5.

(2) Intra-EU imports of goods are allocated geographically according to country of origin. See note page 205.

(3) These services are recorded partly by the Member State on a net basis. This has the effect of underestimating credit and debit flows.

(4) Methodological break: from 1995 onwards interest flows arising from interest rate swaps are recorded on a net basis.

11.27.

Reporter: France
Partner: China

(Mio ECU)

	1995 ⁽¹⁾			1996			1997			1998		
	Credit	Debit	Net	Credit	Debit	Net	Credit	Debit	Net	Credit	Debit	Net
GOODS (2)	1 885	3 944	-2 059	1 764	4 383	-2 619	2 954	5 531	-2 576	2 940	6 043	-3 103
SERVICES	194	197	- 3	322	206	117	764	246	518	604	313	291
Transportation	86	93	- 7	70	97	- 27	107	80	27	133	102	31
Sea transport	26	44	- 18	22	42	- 21	24	31	- 7	28	45	- 16
Air transport	56	41	14	47	40	7	66	44	22	90	52	37
Other transportation	4	8	- 3	2	15	- 13	17	4	13	15	5	9
Travel	6	34	- 28	7	38	- 31	10	46	- 37	8	53	- 45
Other services	72	50	22	235	64	172	647	119	528	463	158	305
Communications services (3)	1	0	1	1	0	0	1	1	0	12	11	1
Construction services	31	2	29	103	9	94	204	19	185	235	60	174
Insurance services	2	0	1	15	4	10	7	2	5	6	6	- 1
Financial services	4	0	4	9	1	9	4	7	- 2	6	12	- 5
Computer and information services	0	0	0	1	0	1	1	0	1	1	0	1
Royalties and licence fees	1	0	1	2	0	2	3	2	1	2	7	- 4
Other business services	32	41	- 8	101	41	60	424	75	350	201	60	141
Personal, cultural and recreational	1	2	- 1	2	1	0	1	6	- 5	1	3	- 2
Government services, n.i.e.	1	5	- 4	1	6	- 5	2	7	- 6	0	0	0
Services not allocated	30	19	10	10	7	3	0	0	0	0	0	0
INCOME (4)	218	76	142	203	7	196	251	20	231	321	50	271
Compensation of employees	1	4	- 2	1	4	- 3	2	4	- 2	2	5	- 3
Investment income (4)	217	72	145	201	3	199	250	16	233	319	46	274
CURRENT TRANSFERS	2	13	- 11	18	12	7	11	23	- 11	27	71	- 45
CURRENT ACCOUNT	2 299	4 230	-1 931	2 308	4 607	-2 299	3 981	5 819	-1 838	3 892	6 478	-2 586
CURRENT + CAPITAL ACCOUNT	:	:	:	:	:	:	:	:	:	:	:	:

11.28.

Reporter: France
Partner: India

(Mio ECU)

	1995 ⁽¹⁾			1996			1997			1998		
	Credit	Debit	Net	Credit	Debit	Net	Credit	Debit	Net	Credit	Debit	Net
GOODS (2)	864	888	- 24	847	829	18	785	883	- 98	740	983	- 243
SERVICES	142	150	- 8	431	177	254	581	175	406	1 117	204	914
Transportation	89	90	- 1	120	99	21	109	88	21	153	84	69
Sea transport	6	17	- 11	5	15	- 10	5	17	- 11	5	22	- 16
Air transport	60	69	- 9	63	77	- 15	92	67	25	93	55	37
Other transportation	24	4	20	52	6	46	12	4	7	55	7	48
Travel	3	21	- 18	2	26	- 24	3	31	- 28	4	35	- 31
Other services	35	34	1	303	50	253	468	56	412	960	85	876
Communications services (3)	0	3	- 3	0	4	- 3	2	3	- 1	5	8	- 3
Construction services	0	6	- 5	180	4	176	131	5	126	796	15	781
Insurance services	0	0	0	1	9	- 8	4	4	0	1	2	- 2
Financial services	1	0	1	3	0	2	2	0	2	2	0	2
Computer and information services	0	0	0	0	0	0	0	0	0	0	0	0
Royalties and licence fees	2	0	2	1	0	1	38	0	38	2	0	2
Other business services	29	15	14	116	22	94	288	30	259	151	45	107
Personal, cultural and recreational	1	1	0	0	- 1	- 1	0	1	- 1	1	1	0
Government services, n.i.e.	1	10	- 8	2	11	- 9	2	12	- 10	2	13	- 11
Services not allocated	14	5	9	6	2	4	0	0	0	0	0	0
INCOME (4)	73	8	65	73	9	65	73	13	60	68	24	44
Compensation of employees	4	2	2	3	2	1	3	2	0	2	3	0
Investment income (4)	69	6	63	70	7	64	71	11	60	65	21	45
CURRENT TRANSFERS	1	25	- 25	5	23	- 18	6	25	- 19	3	24	- 21
CURRENT ACCOUNT	1 079	1 071	8	1 356	1 037	319	1 445	1 096	349	1 928	1 234	694
CURRENT + CAPITAL ACCOUNT	:	:	:	:	:	:	:	:	:	:	:	:

(1) From 1995 onwards France provided data fully compatible with BPM5.

(2) Intra-EU imports of goods are allocated geographically according to country of origin. See note page 205.

(3) These services are recorded partly by the Member State on a net basis. This has the effect of underestimating credit and debit flows.

(4) Methodological break: from 1995 onwards interest flows arising from interest rate swaps are recorded on a net basis.

11.29.
Reporter: France
Partner: Japan

(Mio ECU)

	1995 ⁽¹⁾			1996			1997			1998		
	Credit	Debit	Net	Credit	Debit	Net	Credit	Debit	Net	Credit	Debit	Net
GOODS (2)	4 137	7 384	-3 247	4 174	6 727	-2 553	4 573	7 815	-3 242	4 258	8 268	-4 010
SERVICES	2 079	1 065	1 013	1 955	920	1 035	2 495	973	1 521	2 125	995	1 130
Transportation	676	454	222	655	414	241	787	491	295	770	437	333
Sea transport	84	104	- 20	75	88	- 12	73	113	- 41	72	113	- 41
Air transport	535	305	230	499	292	207	636	362	274	569	305	263
Other transportation	58	46	12	80	34	46	78	15	62	129	18	111
Travel	691	112	579	643	109	534	696	113	584	662	116	546
Other services	622	460	162	629	385	244	1 012	370	642	693	443	250
Communications services (3)	4	2	2	6	1	5	5	2	3	7	5	1
Construction services	23	6	17	14	12	2	26	38	- 12	90	170	- 79
Insurance services	6	- 2	8	28	- 19	47	0	7	- 8	15	1	14
Financial services	72	91	- 19	18	40	- 24	19	65	- 46	12	36	- 24
Computer and information services	2	0	2	6	0	6	7	0	7	4	0	3
Royalties and licence fees	214	52	162	206	55	151	197	54	143	180	60	120
Other business services	283	275	8	331	266	65	736	175	562	361	148	214
Personal, cultural and recreational	16	9	7	20	11	9	21	11	10	24	8	16
Government services, n.i.e.	1	25	- 24	1	18	- 17	1	17	- 17	1	16	- 15
Services not allocated	90	40	50	28	12	17	0	0	0	0	0	0
INCOME (4)	2 310	1 074	1 236	1 604	763	842	1 669	1 282	387	1 491	1 156	334
Compensation of employees	18	13	5	19	17	2	25	16	9	30	16	14
Investment income (4)	2 292	1 061	1 231	1 586	746	840	1 644	1 266	378	1 461	1 141	320
CURRENT TRANSFERS	96	27	69	85	59	26	100	37	63	70	33	37
CURRENT ACCOUNT	8 621	9 550	- 928	7 818	8 469	- 650	8 836	10 108	- 1 272	7 944	10 453	- 2 509
CURRENT + CAPITAL ACCOUNT	:	:	:	:	:	:	8 844	10 110	- 1 266	7 947	10 454	- 2 507

11.30.
Reporter: France
Partner: Oceania and Polar Regions

(Mio ECU)

	1995 ⁽¹⁾			1996			1997			1998		
	Credit	Debit	Net	Credit	Debit	Net	Credit	Debit	Net	Credit	Debit	Net
GOODS (2)	1 144	855	289	1 263	691	571	1 352	874	478	1 291	835	456
SERVICES	311	315	- 4	298	333	- 35	377	378	- 1	155	342	- 187
Transportation	76	157	- 81	88	138	- 50	199	182	17	86	150	- 63
Sea transport	26	80	- 54	34	45	- 11	48	96	- 48	33	78	- 45
Air transport	31	59	- 27	33	76	- 44	86	81	5	42	65	- 23
Other transportation	19	18	1	21	17	4	65	5	60	10	6	4
Travel	81	76	5	94	101	- 7	99	93	5	102	102	0
Other services	133	76	56	109	93	16	79	103	- 23	- 33	91	- 124
Communications services (3)	2	0	2	3	3	1	2	5	- 3	6	7	- 1
Construction services	3	1	2	3	9	- 6	10	5	5	9	4	5
Insurance services	2	1	2	22	12	10	3	4	- 1	7	5	2
Financial services	36	4	31	9	3	6	6	5	0	4	4	0
Computer and information services	0	0	0	0	0	0	1	0	1	3	0	3
Royalties and licence fees	27	1	26	17	2	15	23	3	21	19	3	16
Other business services	57	57	0	48	47	1	26	64	- 38	- 91	56	- 147
Personal, cultural and recreational	2	4	- 2	2	5	- 2	4	6	- 3	8	4	4
Government services, n.i.e.	3	8	- 5	4	12	- 8	5	10	- 5	3	8	- 5
Services not allocated	21	6	15	7	2	6	0	0	0	0	0	0
INCOME (4)	116	119	- 3	155	136	20	251	77	174	318	45	274
Compensation of employees	9	4	5	7	5	2	6	2	3	7	4	3
Investment income (4)	106	115	- 9	148	131	17	245	75	170	312	41	271
CURRENT TRANSFERS	13	24	- 11	14	34	- 20	16	27	- 11	19	26	- 7
CURRENT ACCOUNT	1 583	1 313	270	1 730	1 194	535	1 996	1 356	640	1 784	1 248	536
CURRENT + CAPITAL ACCOUNT	:	:	:	:	:	:	:	:	:	:	:	:

(1) From 1995 onwards France provided data fully compatible with BPM5.

(2) Intra-EU imports of goods are allocated geographically according to country of origin. See note page 205.

(3) These services are recorded partly by the Member State on a net basis. This has the effect of underestimating credit and debit flows.

(4) Methodological break: from 1995 onwards interest flows arising from interest rate swaps are recorded on a net basis.

11.31.
Reporter: France
Partner: Australia

(Mio ECU)

	1995 ⁽¹⁾			1996			1997			1998		
	Credit	Debit	Net	Credit	Debit	Net	Credit	Debit	Net	Credit	Debit	Net
GOODS (2)	917	679	238	1 072	527	545	1 159	689	470	1 109	624	486
SERVICES	280	261	19	256	271	-15	337	339	-2	129	296	-168
Transportation	68	132	-64	73	106	-33	183	165	18	80	131	-51
Sea transport	22	64	-42	29	32	-3	42	83	-41	30	65	-35
Air transport	30	54	-24	26	59	-33	84	78	6	41	61	-20
Other transportation	16	15	2	18	15	3	58	4	54	9	6	3
Travel	73	62	11	85	85	-1	87	81	7	89	86	3
Other services	122	63	60	92	79	13	67	93	-27	-40	79	-119
Communications services (3)	2	0	1	0	3	-2	1	3	-2	4	3	1
Construction services	3	1	2	3	8	-5	7	5	2	7	4	4
Insurance services	2	1	2	20	12	8	2	7	-5	6	4	1
Financial services	35	4	31	9	3	6	6	5	0	4	4	0
Computer and information services	0	0	0	0	0	0	1	0	1	3	0	3
Royalties and licence fees	27	1	26	17	2	15	19	3	16	18	2	16
Other business services	48	48	1	37	41	-4	23	59	-36	-92	53	-146
Personal, cultural and recreational	2	3	-2	1	3	-2	2	6	-3	8	4	4
Government services, n.i.e.	3	4	-1	4	7	-3	5	6	-1	3	4	-2
Services not allocated	17	4	13	6	1	5	0	0	0	0	0	0
INCOME (4)	80	101	-21	137	113	24	229	75	155	284	99	185
Compensation of employees	4	4	0	4	5	-1	3	2	1	4	3	1
Investment income (4)	76	97	-21	133	109	24	226	72	154	280	96	184
CURRENT TRANSFERS	12	16	-4	11	24	-13	15	21	-6	18	20	-1
CURRENT ACCOUNT	1 289	1 057	232	1 476	935	541	1 740	1 123	617	1 541	1 039	502
CURRENT + CAPITAL ACCOUNT	:	:	:	:	:	:	:	:	:	:	:	:

11.32.
Reporter: France
Partner: New Zealand

(Mio ECU)

	1995 ⁽¹⁾			1996			1997			1998		
	Credit	Debit	Net	Credit	Debit	Net	Credit	Debit	Net	Credit	Debit	Net
GOODS (2)	186	171	15	146	159	-13	150	178	-28	152	201	-50
SERVICES	22	44	-22	36	53	-17	34	27	7	20	38	-18
Transportation	7	24	-16	15	31	-16	15	16	-2	6	17	-11
Sea transport	3	15	-12	5	12	-7	6	13	-7	3	13	-10
Air transport	1	5	-4	6	16	-10	2	3	-1	2	4	-2
Other transportation	3	3	-1	4	2	1	7	1	6	1	0	1
Travel	8	12	-4	9	14	-5	10	10	1	13	13	0
Other services	5	8	-3	12	8	4	9	1	8	1	8	-7
Communications services (3)	0	0	0	2	0	2	0	2	-2	2	3	-2
Construction services	0	0	0	0	0	0	3	0	3	0	0	0
Insurance services	0	0	0	2	0	2	1	-3	4	1	0	1
Financial services	0	0	0	0	0	0	0	0	0	0	0	0
Computer and information services	0	0	0	0	0	0	0	0	0	0	0	0
Royalties and licence fees	0	0	0	0	0	0	5	0	5	0	0	0
Other business services	4	6	-2	6	4	2	-1	0	-1	-2	2	-4
Personal, cultural and recreational	0	1	0	1	1	0	1	0	1	0	0	0
Government services, n.i.e.	0	1	-1	0	2	-2	0	2	-2	0	1	-1
Services not allocated	3	1	2	1	0	0	0	0	0	0	0	0
INCOME (4)	23	17	6	11	21	-10	7	26	-20	28	41	-13
Compensation of employees	0	0	0	1	0	1	1	0	1	1	0	0
Investment income (4)	23	17	6	10	21	-11	6	26	-20	28	41	-13
CURRENT TRANSFERS	0	0	0	2	4	-2	1	1	0	0	2	-2
CURRENT ACCOUNT	231	232	-1	195	237	-42	191	232	-41	200	283	-83
CURRENT + CAPITAL ACCOUNT	:	:	:	:	:	:	:	:	:	:	:	:

(1) From 1995 onwards France provided data fully compatible with BPM5.

(2) Intra-EU imports of goods are allocated geographically according to country of origin. See note page 205.

(3) These services are recorded partly by the Member State on a net basis. This has the effect of underestimating credit and debit flows.

(4) Methodological break: from 1995 onwards interest flows arising from interest rate swaps are recorded on a net basis.

11.33.
Reporter: France
Partner: International Organisations

(Mio ECU)

	1995 ⁽¹⁾			1996			1997			1998		
	Credit	Debit	Net	Credit	Debit	Net	Credit	Debit	Net	Credit	Debit	Net
GOODS (2)	0	9	-9	0	2	-2	0	0	0	0	0	0
SERVICES	1 778	1 096	683	1 909	1 166	744	1 681	1 314	367	1 543	1 114	429
Transportation	977	43	934	987	125	862	974	180	793	997	159	839
Sea transport	0	0	0	0	0	0	0	1	0	0	0	0
Air transport	652	31	621	664	105	559	686	167	519	727	147	580
Other transportation	325	12	313	322	20	302	288	13	275	271	12	259
Travel	16	2	14	19	1	18	17	1	16	17	4	13
Other services	760	1 046	-286	895	1 038	-143	690	1 133	-443	529	952	-422
Communications services (3)	3	1	2	9	3	6	2	11	-9	2	0	2
Construction services	4	0	3	4	0	4	5	0	5	4	0	4
Insurance services	0	-1	1	0	-1	1	0	0	0	0	0	0
Financial services	2	1	0	8	2	6	1	5	-4	2	1	1
Computer and information services	1	0	1	0	0	0	0	0	0	0	0	0
Royalties and licence fees	1	1	0	2	0	2	1	29	-28	0	24	-24
Other business services	520	875	-355	614	818	-204	431	792	-362	336	728	-392
Personal, cultural and recreational	3	6	-2	1	0	1	2	0	2	0	0	0
Government services, n.i.e.	226	163	63	257	215	42	248	296	-48	183	198	-15
Services not allocated	25	5	20	9	2	7	0	0	0	0	0	0
INCOME (4)	518	420	98	472	386	86	400	504	-104	632	584	48
Compensation of employees	40	0	40	57	0	57	66	0	66	95	1	94
Investment income (4)	477	420	58	415	386	29	334	504	-170	537	583	-46
CURRENT TRANSFERS	140	753	-613	100	790	-691	124	719	-595	61	599	-538
CURRENT ACCOUNT	2 436	2 277	159	2 481	2 345	137	2 205	2 537	-332	2 236	2 297	-61
CURRENT + CAPITAL ACCOUNT	:	:	:	:	:	:	:	:	:	:	:	:

11.34.
Reporter: France
Partner: OECD Countries

(Mio ECU)

	1995 ⁽¹⁾			1996			1997			1998		
	Credit	Debit	Net	Credit	Debit	Net	Credit	Debit	Net	Credit	Debit	Net
GOODS (2)	131 740	133 049	-1 309	137 981	133 969	4 013	201 849	187 584	14 265	217 594	204 360	13 235
SERVICES	44 091	35 024	9 066	44 330	36 378	7 952	63 509	44 455	19 054	63 832	48 738	15 095
Transportation	9 995	10 350	-355	10 111	10 210	-99	12 604	12 602	1	13 623	13 848	-225
Sea transport	2 096	2 330	-234	1 881	2 264	-383	2 196	2 956	-760	2 195	2 920	-725
Air transport	3 742	4 378	-636	3 887	4 247	-360	4 927	5 336	-408	5 287	5 909	-622
Other transportation	4 158	3 643	515	4 343	3 698	644	5 481	4 311	1 170	6 141	5 019	1 122
Travel	16 553	9 207	7 346	17 530	10 457	7 073	22 337	12 171	10 167	23 934	13 179	10 755
Other services	15 025	14 675	350	15 854	15 455	399	28 568	19 683	8 886	26 275	21 710	4 565
Communications services (3)	273	247	26	381	244	137	456	428	28	578	569	9
Construction services	725	378	347	779	534	245	1 099	953	146	1 458	1 869	-411
Insurance services	1 167	1 046	122	809	989	-180	1 109	925	184	768	1 087	-319
Financial services	1 530	1 502	27	1 135	1 003	131	1 328	1 293	35	1 156	1 297	-141
Computer and information services	254	370	-116	352	364	-11	460	454	6	667	552	115
Royalties and licence fees	1 169	1 596	-427	1 195	1 886	-692	1 606	2 130	-524	1 930	2 378	-449
Other business services	9 104	8 256	848	10 224	8 741	1 483	21 065	11 480	9 585	18 233	11 991	6 243
Personal, cultural and recreational	702	893	-192	885	1 307	-422	1 132	1 530	-398	1 161	1 542	-381
Government services, n.i.e.	102	387	-284	95	387	-292	314	491	-177	324	425	-101
Services not allocated	2 516	791	1 726	835	256	579	0	0	0	0	0	0
INCOME (4)	28 436	33 865	-5 429	28 323	32 885	-4 562	38 888	41 819	-2 931	48 029	50 217	-2 188
Compensation of employees	1 575	676	899	1 614	719	895	1 890	907	983	1 975	928	1 047
Investment income (4)	26 861	33 190	-6 329	26 709	32 166	-5 456	36 998	40 912	-3 914	46 053	49 288	-3 235
CURRENT TRANSFERS	4 456	5 593	-1 137	5 305	6 311	-1 006	17 263	21 705	-4 442	17 889	22 469	-4 580
CURRENT ACCOUNT	208 722	207 532	1 191	215 939	209 542	6 396	321 510	295 564	25 946	347 344	325 783	21 561
CURRENT + CAPITAL ACCOUNT	:	:	:	:	:	:	:	:	:	:	:	:

(1) From 1995 onwards France provided data fully compatible with BPM5.

(2) Intra-EU imports of goods are allocated geographically according to country of origin. See note page 205.

(3) These services are recorded partly by the Member State on a net basis. This has the effect of underestimating credit and debit flows.

(4) Methodological break: from 1995 onwards interest flows arising from interest rate swaps are recorded on a net basis.

11.35.

Reporter: France

Partner: Countries from Central and Eastern Europe

(Mio ECU)

	1995 ⁽¹⁾			1996			1997			1998		
	Credit	Debit	Net	Credit	Debit	Net	Credit	Debit	Net	Credit	Debit	Net
GOODS (2)	3 589	2 873	716	4 860	3 241	1 619	6 288	3 869	2 419	7 590	5 049	2 541
SERVICES	547	745	- 198	514	396	118	253	582	- 329	831	604	227
Transportation	305	536	- 231	198	305	- 108	195	259	- 64	220	250	- 30
Sea transport	2	47	- 45	2	35	- 33	5	41	- 36	6	32	- 25
Air transport	83	87	- 4	109	112	- 3	112	108	4	120	87	35
Other transportation	220	402	- 182	87	158	- 72	78	110	- 32	94	131	- 37
Travel	39	61	- 22	53	78	- 25	69	90	- 21	103	137	- 34
Other services	144	132	12	239	7	231	- 11	233	- 244	509	218	291
Communications services (3)	1	5	- 4	2	10	- 8	6	8	- 2	13	18	- 5
Construction services	38	15	23	103	50	53	113	73	39	138	37	101
Insurance services	4	- 14	18	14	- 185	200	3	- 19	22	23	- 41	64
Financial services	2	0	2	5	1	3	9	3	5	11	0	11
Computer and information services	0	0	0	1	0	1	2	0	1	2	0	2
Royalties and licence fees	7	2	6	12	1	11	14	2	11	21	3	18
Other business services	70	94	- 25	94	99	- 5	- 175	130	- 305	277	143	134
Personal, cultural and recreational	16	10	6	6	11	- 5	15	12	2	18	13	5
Government services, n.i.e.	6	21	- 15	2	21	- 19	4	23	- 20	5	43	- 38
Services not allocated	59	16	43	24	5	19	0	0	0	0	0	0
INCOME (4)	145	65	80	220	72	148	222	108	114	328	119	208
Compensation of employees	8	6	2	10	8	2	12	10	2	15	11	3
Investment income (4)	138	59	78	210	64	146	211	98	113	313	108	205
CURRENT TRANSFERS	68	128	- 60	90	107	- 17	107	118	- 11	110	105	5
CURRENT ACCOUNT	4 349	3 811	538	5 684	3 816	1 867	6 870	4 677	2 193	8 859	5 878	2 982
CURRENT + CAPITAL ACCOUNT	:	:	:	:	:	:	:	:	:	:	:	:

11.36.

Reporter: France

Partner: North American Free Trade Association

(Mio ECU)

	1995 ⁽¹⁾			1996			1997			1998		
	Credit	Debit	Net	Credit	Debit	Net	Credit	Debit	Net	Credit	Debit	Net
GOODS (2)	14 462	17 594	- 3 131	15 231	17 699	- 2 468	19 657	20 386	- 729	23 234	22 442	792
SERVICES	9 103	9 354	- 250	9 467	9 534	- 66	14 609	10 805	3 804	14 555	12 879	1 676
Transportation	2 191	2 205	- 14	2 233	2 175	57	2 668	2 633	35	3 085	3 073	12
Sea transport	655	631	24	496	611	- 115	703	878	- 176	779	1 001	- 222
Air transport	1 060	1 255	- 195	1 174	1 199	- 24	1 383	1 528	- 145	1 589	1 790	- 201
Other transportation	476	319	157	562	366	197	582	227	355	718	282	436
Travel	2 932	2 962	- 30	3 199	2 939	261	3 760	3 139	622	4 355	3 546	810
Other services	3 633	4 059	- 426	3 921	4 379	- 458	8 180	5 033	3 147	7 114	6 260	854
Communications services (3)	97	80	17	204	80	124	82	46	37	98	148	- 50
Construction services	146	105	42	136	120	16	212	215	- 3	520	629	- 108
Insurance services	154	39	115	132	161	- 29	158	39	119	- 3	144	- 147
Financial services	485	386	100	417	330	88	398	352	46	329	382	- 53
Computer and information services	149	302	- 153	216	286	- 70	236	308	- 71	347	387	- 40
Royalties and licence fees	290	745	- 455	313	883	- 571	408	989	- 581	554	1 042	- 488
Other business services	2 111	1 928	183	2 207	1 910	297	6 325	2 371	3 955	4 992	2 905	2 087
Personal, cultural and recreational	148	362	- 214	246	493	- 247	327	576	- 250	228	517	- 289
Government services, n.i.e.	51	111	- 60	50	115	- 66	34	137	- 103	49	107	- 58
Services not allocated	347	127	220	114	41	73	0	0	0	0	0	0
INCOME (4)	6 670	5 284	1 387	7 001	5 102	1 899	9 029	7 555	1 474	10 414	8 608	1 807
Compensation of employees	133	109	24	130	123	7	145	129	16	174	123	51
Investment income (4)	6 537	5 175	1 362	6 871	4 979	1 892	8 884	7 426	1 458	10 240	8 484	1 756
CURRENT TRANSFERS	398	840	- 442	839	909	- 70	952	1 100	- 148	921	1 005	- 84
CURRENT ACCOUNT	30 633	33 071	- 2 437	32 538	33 244	- 705	44 247	39 846	4 401	49 125	44 933	4 191
CURRENT + CAPITAL ACCOUNT	:	:	:	:	:	:	:	:	:	:	:	:

(1) From 1995 onwards France provided data fully compatible with BPM5.

(2) Intra-EU imports of goods are allocated geographically according to country of origin. See note page 205.

(3) These services are recorded partly by the Member State on a net basis. This has the effect of underestimating credit and debit flows.

(4) Methodological break: from 1995 onwards interest flows arising from interest rate swaps are recorded on a net basis.

11.37.
Reporter: France
Partner: African, Caribbean and Pacific Countries

(Mio ECU)

	1995 ⁽¹⁾			1996			1997			1998		
	Credit	Debit	Net	Credit	Debit	Net	Credit	Debit	Net	Credit	Debit	Net
GOODS (2)	4 845	3 864	981	5 419	3 608	1 811	5 142	3 580	1 562	6 182	3 596	2 586
SERVICES	2 869	1 656	1 213	2 885	1 745	1 141	- 703	1 851	- 2 554	312	1 812	- 1 501
Transportation	609	658	- 49	583	671	- 88	748	643	104	801	646	154
Sea transport	157	209	- 52	149	183	- 34	223	217	6	207	201	6
Air transport	367	396	- 29	361	396	- 34	444	392	52	515	409	106
Other transportation	85	54	32	72	92	- 20	80	34	46	79	37	42
Travel	319	339	- 20	446	325	121	467	343	125	549	407	142
Other services	1 830	633	1 198	1 818	741	1 077	- 1 918	865	- 2 783	- 1 038	759	- 1 797
Communications services (3)	7	17	- 10	8	22	- 14	5	31	- 26	83	70	13
Construction services	741	101	641	670	175	495	705	243	462	488	124	365
Insurance services	12	3	9	81	22	59	46	12	34	41	23	18
Financial services	23	8	15	17	4	13	25	9	16	33	14	19
Computer and information services	1	0	1	1	0	1	7	0	7	1	0	1
Royalties and licence fees	17	1	16	17	0	16	20	0	20	17	2	15
Other business services	920	197	723	901	169	732	- 2 878	206	- 3 084	- 1 838	203	- 2 041
Personal, cultural and recreational	19	7	13	19	6	13	18	10	8	16	7	9
Government services, n.i.e.	90	300	- 210	105	343	- 238	134	354	- 220	122	316	- 195
Services not allocated	111	26	85	38	7	30	0	0	0	0	0	0
INCOME (4)	1 303	298	1 006	1 232	236	996	1 845	269	1 576	1 518	80	1 438
Compensation of employees	279	83	196	264	17	247	267	17	250	274	20	254
Investment income (4)	1 024	215	809	968	219	749	1 578	252	1 326	1 244	60	1 184
CURRENT TRANSFERS	86	866	- 780	121	814	- 693	140	753	- 613	123	533	- 410
CURRENT ACCOUNT	9 104	6 684	2 420	9 657	6 403	3 254	6 424	6 453	- 29	8 135	6 021	2 113
CURRENT + CAPITAL ACCOUNT	:	:	:	:	:	:	:	:	:	:	:	:

11.38.
Reporter: France
Partner: Organisation of Petroleum Exporting Countries

(Mio ECU)

	1995 ⁽¹⁾			1996			1997			1998		
	Credit	Debit	Net	Credit	Debit	Net	Credit	Debit	Net	Credit	Debit	Net
GOODS (2)	7 429	6 247	1 182	7 198	6 930	268	8 954	7 533	1 422	9 233	6 391	2 843
SERVICES	2 963	1 310	1 653	3 169	1 557	1 612	- 1 814	1 630	- 3 444	1 714	1 447	267
Transportation	486	616	- 130	442	729	- 287	635	677	- 42	611	675	- 65
Sea transport	93	224	- 131	75	271	- 196	128	318	- 190	126	277	- 151
Air transport	311	346	- 35	297	359	- 62	378	325	52	410	369	42
Other transportation	81	45	35	69	98	- 29	129	33	96	75	30	44
Travel	749	164	585	944	195	749	1 035	260	776	1 205	259	945
Other services	1 578	493	1 085	1 736	621	1 115	- 3 484	694	- 4 178	- 102	512	- 614
Communications services (3)	14	2	12	8	11	- 3	6	4	2	15	8	7
Construction services	704	120	584	761	221	540	772	263	509	658	136	522
Insurance services	16	3	14	80	7	74	29	17	12	30	12	18
Financial services	32	15	17	27	10	17	29	10	18	29	53	- 24
Computer and information services	2	3	- 1	1	0	1	3	0	2	2	0	1
Royalties and licence fees	12	3	9	13	6	6	16	7	9	14	4	9
Other business services	760	273	488	817	307	511	- 4 371	329	- 4 700	- 892	242	- 1 134
Personal, cultural and recreational	8	5	3	11	5	6	11	10	2	7	6	2
Government services, n.i.e.	30	70	- 40	18	54	- 36	22	54	- 33	36	50	- 15
Services not allocated	149	36	114	47	13	35	0	0	0	0	0	0
INCOME (4)	811	324	487	927	321	606	1 248	277	971	1 187	293	894
Compensation of employees	73	28	46	66	21	45	61	16	44	57	20	37
Investment income (4)	737	296	441	861	300	562	1 187	260	926	1 130	273	857
CURRENT TRANSFERS	94	524	- 430	115	188	- 73	98	304	- 206	88	558	- 470
CURRENT ACCOUNT	11 297	8 405	2 892	11 409	8 996	2 413	8 486	9 743	- 1 257	12 222	8 688	3 534
CURRENT + CAPITAL ACCOUNT	:	:	:	:	:	:	:	:	:	:	:	:

(1) From 1995 onwards France provided data fully compatible with BPM5.

(2) Intra-EU imports of goods are allocated geographically according to country of origin. See note page 205.

(3) These services are recorded partly by the Member State on a net basis. This has the effect of underestimating credit and debit flows.

(4) Methodological break: from 1995 onwards interest flows arising from interest rate swaps are recorded on a net basis.

11.39.

Reporter: France

Partner: Mediterranean Basin Countries

(Mio ECU)

	1995 ⁽¹⁾			1996			1997			1998		
	Credit	Debit	Net	Credit	Debit	Net	Credit	Debit	Net	Credit	Debit	Net
GOODS (2)	10 631	7 255	3 376	11 602	7 226	4 376	13 534	8 281	5 253	14 898	8 557	6 341
SERVICES	2 683	2 870	- 187	2 833	3 029	- 196	3 321	3 161	160	4 227	3 352	874
Transportation	815	1 483	- 668	760	1 378	- 618	741	1 274	- 534	828	1 322	- 494
Sea transport	123	305	- 181	115	348	- 233	147	360	- 213	147	327	- 180
Air transport	445	730	- 285	507	794	- 287	468	752	- 283	547	823	- 276
Other transportation	246	448	- 201	138	236	- 98	126	162	- 37	134	172	- 38
Travel	752	857	- 105	962	1 077	- 115	1 040	1 200	- 160	1 252	1 355	- 103
Other services	925	484	442	1 045	559	486	1 541	687	854	2 147	675	1 472
Communications services (3)	5	12	- 7	9	24	- 15	23	52	- 29	42	61	- 18
Construction services	264	66	198	263	72	191	290	119	171	501	146	355
Insurance services	22	5	17	146	49	97	58	35	23	54	35	20
Financial services	46	22	24	36	14	22	30	24	6	41	20	21
Computer and information services	1	0	1	4	2	1	3	0	2	8	4	4
Royalties and licence fees	13	6	8	15	4	10	38	6	32	38	5	33
Other business services	500	282	219	509	296	214	1 030	353	677	1 390	314	1 075
Personal, cultural and recreational	19	12	7	24	20	4	22	20	2	26	21	5
Government services, n.i.e.	54	79	- 25	39	78	- 39	47	78	- 31	46	69	- 23
Services not allocated	191	47	144	66	15	51	0	0	0	0	0	0
INCOME (4)	1 151	378	773	1 296	367	929	1 247	404	844	1 269	488	781
Compensation of employees	115	38	77	113	39	74	108	39	70	113	39	74
Investment income (4)	1 035	339	696	1 183	328	855	1 139	365	774	1 156	449	708
CURRENT TRANSFERS	172	1 826	- 1 654	198	1 509	- 1 312	170	1 569	- 1 399	152	1 877	- 1 724
CURRENT ACCOUNT	14 637	12 329	2 308	15 929	12 132	3 797	18 272	13 414	4 858	20 546	14 274	6 272
CURRENT + CAPITAL ACCOUNT	:	:	:	:	:	:	:	:	:	:	:	:

11.40.

Reporter: France

Partner: Maghreb Countries

(Mio ECU)

	1995 ⁽¹⁾			1996			1997			1998		
	Credit	Debit	Net	Credit	Debit	Net	Credit	Debit	Net	Credit	Debit	Net
GOODS (2)	5 324	4 053	1 270	4 892	3 890	1 002	5 679	4 633	1 046	6 481	4 486	1 995
SERVICES	1 508	1 584	- 76	1 638	1 827	- 189	1 639	1 866	- 228	2 266	2 083	182
Transportation	291	703	- 411	290	770	- 480	351	767	- 416	405	833	- 427
Sea transport	61	181	- 120	42	218	- 175	71	244	- 173	73	211	- 138
Air transport	174	387	- 212	192	420	- 229	222	443	- 221	263	533	- 269
Other transportation	56	135	- 79	56	132	- 76	58	81	- 22	69	88	- 20
Travel	580	647	- 67	743	794	- 51	782	831	- 49	943	974	- 31
Other services	538	208	330	575	255	320	505	268	238	918	277	640
Communications services (3)	3	4	- 1	2	13	- 12	3	13	- 10	18	32	- 14
Construction services	188	23	166	186	35	151	117	47	70	138	37	100
Insurance services	15	3	12	91	34	57	27	20	7	30	19	11
Financial services	19	9	10	14	5	9	11	8	3	18	7	11
Computer and information services	1	0	1	2	0	2	2	0	2	5	0	5
Royalties and licence fees	8	5	3	9	4	5	9	4	5	11	4	7
Other business services	247	122	125	224	121	103	284	135	148	652	143	509
Personal, cultural and recreational	11	2	9	17	4	13	15	4	11	11	7	4
Government services, n.i.e.	46	41	6	30	37	- 6	38	36	2	36	27	9
Services not allocated	98	26	72	30	8	21	0	0	0	0	0	0
INCOME (4)	671	148	523	748	126	622	704	112	593	706	145	561
Compensation of employees	69	23	46	67	23	44	65	23	42	67	24	43
Investment income (4)	602	125	477	681	103	578	640	89	550	639	121	518
CURRENT TRANSFERS	139	1 577	- 1 438	129	1 266	- 1 137	106	1 312	- 1 205	85	1 631	- 1 546
CURRENT ACCOUNT	7 642	7 362	280	7 408	7 109	299	8 128	7 923	205	9 538	8 345	1 193
CURRENT + CAPITAL ACCOUNT	:	:	:	:	:	:	:	:	:	:	:	:

(1) From 1995 onwards France provided data fully compatible with BPM5.

(2) Intra-EU imports of goods are allocated geographically according to country of origin. See note page 205.

(3) These services are recorded partly by the Member State on a net basis. This has the effect of underestimating credit and debit flows.

(4) Methodological break: from 1995 onwards interest flows arising from interest rate swaps are recorded on a net basis.

11.41.
Reporter: France
Partner: Mashrek Countries

(Mio ECU)

	1995 ⁽¹⁾			1996			1997			1998		
	Credit	Debit	Net	Credit	Debit	Net	Credit	Debit	Net	Credit	Debit	Net
GOODS (2)	1 712	543	1 169	2 042	537	1 505	2 308	668	1 640	2 457	524	1 933
SERVICES	501	349	152	507	404	103	936	445	491	917	354	563
Transportation	172	193	- 21	180	200	- 20	152	149	3	164	130	34
Sea transport	54	61	- 8	51	66	- 15	36	32	4	37	28	10
Air transport	106	121	- 15	115	115	0	99	99	0	115	93	21
Other transportation	12	10	2	14	19	- 5	17	18	- 2	12	9	3
Travel	71	46	25	73	75	- 2	83	103	- 20	93	97	- 4
Other services	226	106	121	242	128	114	700	192	508	660	127	533
Communications services (3)	0	3	- 2	0	5	- 5	7	21	- 15	5	10	- 5
Construction services	71	27	44	63	25	38	144	46	97	293	24	269
Insurance services	2	1	1	12	6	6	7	7	1	7	5	2
Financial services	10	3	7	12	6	6	11	13	- 2	10	9	1
Computer and information services	0	0	0	0	0	0	0	0	0	1	0	1
Royalties and licence fees	1	0	1	2	0	2	22	1	21	21	0	20
Other business services	134	53	81	146	66	80	504	82	422	317	55	262
Personal, cultural and recreational	3	3	1	2	3	- 1	2	3	- 2	2	3	- 2
Government services, n.i.e.	5	16	- 11	5	17	- 12	5	19	- 14	6	20	- 14
Services not allocated	32	4	27	12	1	11	0	0	0	0	0	0
INCOME (4)	313	126	187	342	132	210	276	184	92	212	208	4
Compensation of employees	25	7	18	26	6	19	25	6	19	26	5	21
Investment income (4)	288	119	169	316	126	190	251	177	73	186	202	- 17
CURRENT TRANSFERS	15	69	- 54	33	67	- 34	25	77	- 51	31	75	- 45
CURRENT ACCOUNT	2 541	1 086	1 454	2 924	1 141	1 784	3 545	1 373	2 172	3 616	1 160	2 456
CURRENT + CAPITAL ACCOUNT	:	:	:	:	:	:	:	:	:	:	:	:

11.42.
Reporter: France
Partner: Core Newly Industrialising Countries

(Mio ECU)

	1995 ⁽¹⁾			1996			1997			1998		
	Credit	Debit	Net	Credit	Debit	Net	Credit	Debit	Net	Credit	Debit	Net
GOODS (2)	6 653	4 950	1 703	8 293	4 847	3 446	10 916	5 995	4 921	9 976	6 002	3 974
SERVICES	1 141	1 236	- 95	1 243	1 312	- 69	3 469	1 347	2 122	1 754	1 350	403
Transportation	459	583	- 123	456	654	- 198	559	647	- 88	502	582	- 80
Sea transport	106	183	- 78	97	156	- 59	122	231	- 109	90	220	- 130
Air transport	303	335	- 32	325	366	- 41	367	375	- 9	309	323	- 14
Other transportation	51	64	- 13	33	132	- 98	70	40	30	103	38	65
Travel	170	151	18	238	167	72	252	178	73	194	177	17
Other services	400	473	- 73	505	482	23	2 659	522	2 136	1 058	592	466
Communications services (3)	1	1	1	3	0	2	3	2	1	13	14	0
Construction services	61	47	14	98	47	51	164	96	68	107	139	- 32
Insurance services	3	7	- 4	53	34	19	32	18	14	31	18	13
Financial services	44	29	16	17	17	0	11	21	- 10	13	17	- 4
Computer and information services	0	0	0	1	0	0	1	1	0	5	3	2
Royalties and licence fees	10	2	8	12	6	6	44	5	38	31	4	26
Other business services	267	357	- 89	308	347	- 39	2 391	343	2 048	847	366	480
Personal, cultural and recreational	8	14	- 7	10	15	- 5	10	18	- 8	8	17	- 9
Government services, n.i.e.	5	16	- 11	3	16	- 12	3	17	- 14	3	12	- 9
Services not allocated	112	29	83	44	9	35	0	0	0	0	0	0
INCOME (4)	1 256	475	781	1 172	425	747	1 776	668	1 108	1 642	882	759
Compensation of employees	25	20	5	22	26	- 4	24	25	- 1	24	22	2
Investment income (4)	1 231	455	776	1 150	399	751	1 752	643	1 109	1 618	861	758
CURRENT TRANSFERS	53	44	9	55	58	- 3	61	45	15	67	45	22
CURRENT ACCOUNT	9 103	6 705	2 397	10 763	6 641	4 121	16 223	8 056	8 166	13 438	8 279	5 158
CURRENT + CAPITAL ACCOUNT	:	:	:	:	:	:	:	:	:	:	:	:

(1) From 1995 onwards France provided data fully compatible with BPM5.

(2) Intra-EU imports of goods are allocated geographically according to country of origin. See note page 205.

(3) These services are recorded partly by the Member State on a net basis. This has the effect of underestimating credit and debit flows.

(4) Methodological break: from 1995 onwards interest flows arising from interest rate swaps are recorded on a net basis.

11.43.

Reporter: France

Partner: Asian NICs of the second wave of industrialisation

(Mio ECU)

	1995 ⁽¹⁾			1996			1997			1998		
	Credit	Debit	Net	Credit	Debit	Net	Credit	Debit	Net	Credit	Debit	Net
GOODS (2)	3 367	2 424	943	2 203	2 413	- 210	3 452	2 698	754	2 675	3 013	- 338
SERVICES	587	484	104	504	465	39	596	445	150	200	426	- 227
Transportation	334	296	38	205	258	- 53	211	217	- 6	180	228	- 48
Sea transport	23	37	- 14	18	39	- 21	32	39	- 7	25	41	- 16
Air transport	231	250	- 19	166	210	- 44	158	171	- 13	131	180	- 49
Other transportation	79	9	70	20	9	12	20	7	13	23	6	17
Travel	35	97	- 62	47	109	- 62	49	109	- 60	22	120	- 98
Other services	162	77	85	240	95	145	336	119	217	- 2	79	- 81
Communications services (3)	0	1	- 1	0	2	- 2	0	2	- 2	4	7	- 3
Construction services	13	8	6	118	9	109	88	33	55	63	28	35
Insurance services	1	0	1	3	3	0	6	2	5	3	3	1
Financial services	4	0	4	3	2	1	4	3	1	6	2	4
Computer and information services	1	0	1	0	0	0	0	0	0	0	0	0
Royalties and licence fees	3	0	2	8	3	5	10	0	10	6	0	6
Other business services	136	57	79	105	64	41	223	68	155	- 88	31	- 119
Personal, cultural and recreational	2	1	0	1	1	0	2	2	0	2	1	1
Government services, n.i.e.	2	9	- 7	2	10	- 9	1	9	- 8	1	8	- 7
Services not allocated	57	14	43	12	4	8	0	0	0	0	0	0
INCOME (4)	133	66	67	175	73	102	201	104	98	221	69	152
Compensation of employees	6	2	4	6	2	4	5	3	2	4	3	1
Investment income (4)	127	64	63	169	70	99	196	100	95	218	67	151
CURRENT TRANSFERS	13	22	- 8	18	16	2	23	17	6	15	20	- 6
CURRENT ACCOUNT	4 102	2 996	1 106	2 901	2 968	- 67	4 272	3 264	1 007	3 111	3 529	- 418
CURRENT + CAPITAL ACCOUNT	:	:	:	:	:	:	:	:	:	:	:	:

11.44.

Reporter: France

Partner: Latin American NICs of the second wave of industrialisation

(Mio ECU)

	1995 ⁽¹⁾			1996			1997			1998		
	Credit	Debit	Net	Credit	Debit	Net	Credit	Debit	Net	Credit	Debit	Net
GOODS (2)	2 890	2 832	58	3 145	2 340	806	4 028	2 811	1 217	4 866	2 884	1 982
SERVICES	654	538	117	728	536	192	853	664	188	833	642	191
Transportation	296	340	- 44	317	289	28	453	375	78	517	355	162
Sea transport	33	115	- 82	45	60	- 15	52	121	- 69	58	110	- 52
Air transport	228	202	26	210	201	9	314	244	70	322	235	87
Other transportation	35	23	12	63	28	34	87	11	76	137	10	127
Travel	115	72	44	126	83	44	167	104	63	227	133	94
Other services	192	110	82	267	160	107	233	185	48	88	154	- 65
Communications services (3)	6	2	4	4	4	0	5	4	0	12	12	0
Construction services	16	1	15	19	8	11	60	24	36	54	5	48
Insurance services	6	1	5	17	- 4	21	16	- 3	19	15	0	14
Financial services	12	6	6	21	7	14	8	26	- 18	16	2	14
Computer and information services	0	2	- 1	0	7	- 7	1	0	1	0	0	0
Royalties and licence fees	13	1	12	40	23	17	37	3	34	51	0	51
Other business services	126	67	59	158	84	74	98	96	2	- 66	97	- 163
Personal, cultural and recreational	5	3	2	4	3	1	3	3	0	6	5	1
Government services, n.i.e.	7	27	- 19	4	28	- 25	5	31	- 26	1	31	- 30
Services not allocated	51	16	35	18	4	13	0	0	0	0	0	0
INCOME (4)	863	76	788	952	120	832	1 021	210	812	1 344	248	1 096
Compensation of employees	34	2	32	36	2	34	36	3	33	42	2	39
Investment income (4)	829	74	755	916	119	797	985	207	778	1 302	245	1 057
CURRENT TRANSFERS	39	72	- 33	24	70	- 46	43	85	- 42	50	86	- 36
CURRENT ACCOUNT	4 447	3 518	929	4 850	3 066	1 784	5 945	3 770	2 175	7 093	3 860	3 233
CURRENT + CAPITAL ACCOUNT	:	:	:	:	:	:	:	:	:	:	:	:

(1) From 1995 onwards France provided data fully compatible with BPM5.

(2) Intra-EU imports of goods are allocated geographically according to country of origin. See note page 205.

(3) These services are recorded partly by the Member State on a net basis. This has the effect of underestimating credit and debit flows.

(4) Methodological break: from 1995 onwards interest flows arising from interest rate swaps are recorded on a net basis.

11.45.
Reporter: France
Partner: Countries of the Association of South-East Asian Nations

(Mio ECU)

	1995 ⁽¹⁾			1996			1997			1998		
	Credit	Debit	Net	Credit	Debit	Net	Credit	Debit	Net	Credit	Debit	Net
GOODS (2)	5 807	4 838	969	5 703	5 101	602	7 112	5 931	1 181	5 243	6 162	- 919
SERVICES	1 138	1 051	87	1 169	1 050	118	1 807	1 131	675	749	1 017	- 268
Transportation	536	509	27	426	507	- 81	541	492	49	432	512	- 80
Sea transport	76	90	- 14	68	89	- 21	82	116	- 34	69	113	- 44
Air transport	355	395	- 40	317	373	- 56	352	357	- 5	319	385	- 66
Other transportation	105	24	82	41	46	- 5	108	19	89	44	15	30
Travel	65	180	- 115	90	216	- 126	99	224	- 125	66	225	- 159
Other services	437	334	103	621	318	303	1 167	415	751	251	280	- 29
Communications services (3)	6	5	1	5	4	1	3	9	- 7	13	15	- 2
Construction services	77	77	0	243	52	191	205	77	128	118	47	70
Insurance services	3	1	2	42	7	35	29	5	24	14	5	9
Financial services	17	8	10	9	12	- 3	14	10	4	14	10	4
Computer and information services	2	0	2	1	0	1	2	0	1	3	0	3
Royalties and licence fees	6	0	5	16	4	12	15	1	14	8	2	6
Other business services	317	212	105	296	204	92	893	275	618	75	172	- 97
Personal, cultural and recreational	6	6	0	8	7	1	6	10	- 4	5	8	- 3
Government services, n.i.e.	4	26	- 22	2	27	- 25	2	28	- 27	1	21	- 20
Services not allocated	99	28	72	32	9	22	0	0	0	0	0	0
INCOME (4)	918	282	636	834	318	515	1 123	476	647	1 054	479	575
Compensation of employees	23	8	14	20	12	8	18	13	5	17	10	7
Investment income (4)	896	274	622	813	306	507	1 105	464	641	1 038	470	568
CURRENT TRANSFERS	33	68	- 35	51	71	- 20	53	60	- 7	48	59	- 11
CURRENT ACCOUNT	7 897	6 239	1 658	7 756	6 541	1 215	10 095	7 598	2 497	7 094	7 718	- 624
CURRENT + CAPITAL ACCOUNT	:	:	:	:	:	:	:	:	:	:	:	:

11.46.
Reporter: France
Partner: Community of Independent States

(Mio ECU)

	1995 ⁽¹⁾			1996			1997			1998		
	Credit	Debit	Net	Credit	Debit	Net	Credit	Debit	Net	Credit	Debit	Net
GOODS (2)	1 580	2 839	-1 259	2 040	3 165	-1 125	2 923	3 294	-370	2 457	2 647	- 190
SERVICES	338	298	40	419	535	- 116	- 258	446	- 704	3	395	- 392
Transportation	38	176	- 138	71	213	- 142	132	248	- 116	100	156	- 56
Sea transport	4	31	- 26	6	28	- 23	7	56	- 49	3	29	- 26
Air transport	20	50	- 29	40	61	- 21	58	57	1	71	81	- 10
Other transportation	13	95	- 82	26	124	- 98	67	135	- 68	25	45	- 20
Travel	21	29	- 7	31	36	- 5	46	45	1	67	54	13
Other services	251	79	172	306	281	25	- 436	153	- 589	- 163	186	- 349
Communications services (3)	10	2	8	11	5	7	4	6	- 2	11	14	- 3
Construction services	146	18	128	179	32	148	160	38	123	144	25	119
Insurance services	1	2	- 1	7	0	7	4	- 1	5	7	20	- 13
Financial services	5	2	3	6	155	- 148	29	2	27	28	1	27
Computer and information services	0	0	0	1	0	1	1	0	1	3	0	3
Royalties and licence fees	1	2	- 1	1	3	- 2	1	2	- 1	0	0	0
Other business services	83	42	41	93	70	22	- 643	92	- 735	- 361	112	- 473
Personal, cultural and recreational	1	2	- 1	2	3	- 1	4	2	2	4	7	- 3
Government services, n.i.e.	5	10	- 5	6	13	- 8	5	13	- 8	0	5	- 5
Services not allocated	27	14	13	11	5	6	0	0	0	0	0	0
INCOME (4)	97	35	62	178	43	136	398	61	337	417	133	284
Compensation of employees	3	1	2	4	3	2	4	3	1	4	5	0
Investment income (4)	94	34	61	174	40	134	394	58	336	413	128	284
CURRENT TRANSFERS	10	18	- 9	18	39	- 21	19	21	- 2	28	23	4
CURRENT ACCOUNT	2 025	3 190	-1 166	2 656	3 782	-1 127	3 083	3 821	- 738	2 905	3 199	- 294
CURRENT + CAPITAL ACCOUNT	:	:	:	:	:	:	:	:	:	:	:	:

(1) From 1995 onwards France provided data fully compatible with BPM5.

(2) Intra-EU imports of goods are allocated geographically according to country of origin. See note page 205.

(3) These services are recorded partly by the Member State on a net basis. This has the effect of underestimating credit and debit flows.

(4) Methodological break: from 1995 onwards interest flows arising from interest rate swaps are recorded on a net basis.

11.47.

Reporter: France

Partner: Countries of the South Cone commonmarket

(Mio ECU)

	1995 ⁽¹⁾			1996			1997			1998		
	Credit	Debit	Net	Credit	Debit	Net	Credit	Debit	Net	Credit	Debit	Net
GOODS (2)	2 042	2 013	29	2 297	1 698	599	2 777	1 945	832	3 362	1 949	1 413
SERVICES	444	350	94	557	381	176	487	481	7	401	425	- 24
Transportation	204	235	- 31	231	197	34	301	277	24	297	238	59
Sea transport	22	79	- 57	30	36	- 7	36	95	- 59	39	97	- 58
Air transport	158	144	13	143	139	3	217	174	43	177	133	43
Other transportation	25	12	12	59	22	37	48	8	41	81	7	74
Travel	83	36	47	101	45	57	133	59	74	163	74	89
Other services	121	68	53	211	136	75	53	144	- 91	- 59	113	- 172
Communications services (3)	0	2	- 2	4	4	0	0	1	- 1	7	8	0
Construction services	6	0	5	11	3	8	50	12	38	33	5	28
Insurance services	2	0	1	11	0	10	11	- 1	13	15	- 1	16
Financial services	9	6	3	18	6	11	6	29	- 23	14	2	12
Computer and information services	0	2	- 2	0	7	- 7	0	0	0	1	0	0
Royalties and licence fees	10	1	9	35	23	12	26	2	24	45	0	44
Other business services	86	37	48	127	70	58	- 45	77	- 122	- 180	78	- 257
Personal, cultural and recreational	3	2	1	3	3	0	2	2	0	7	2	5
Government services, n.i.e.	6	18	- 12	3	20	- 18	2	22	- 20	0	20	- 19
Services not allocated	36	11	24	13	3	10	0	0	0	0	0	0
INCOME (4)	617	29	588	708	101	607	753	148	605	1 044	171	873
Compensation of employees	24	1	22	23	1	22	24	3	21	26	2	23
Investment income (4)	594	28	566	685	100	585	730	145	585	1 019	169	850
CURRENT TRANSFERS	36	53	- 16	18	47	- 29	27	47	- 20	31	47	- 16
CURRENT ACCOUNT	3 140	2 446	694	3 579	2 227	1 352	4 044	2 620	1 423	4 838	2 592	2 246
CURRENT + CAPITAL ACCOUNT	:	:	:	:	:	:	:	:	:	:	:	:

(1) From 1995 onwards France provided data fully compatible with BPM5.

(2) Intra-EU imports of goods are allocated geographically according to country of origin. See note page 205.

(3) These services are recorded partly by the Member State on a net basis. This has the effect of underestimating credit and debit flows.

(4) Methodological break: from 1995 onwards interest flows arising from interest rate swaps are recorded on a net basis.

12.1.
Reporter: Ireland
Partner: World

(Mio ECU)

	1995			1996			1997			1998		
	Credit	Debit	Net	Credit	Debit	Net	Credit	Debit	Net	Credit	Debit	Net
GOODS	33 963	23 604	10 359	38 721	26 329	12 391	48 848	32 377	16 472	57 949	37 140	20 809
SERVICES	3 832	8 640	- 4 808	4 527	10 575	- 6 048	5 479	13 424	- 7 945	5 985	17 844	- 11 859
Transportation	814	1 370	- 555	890	1 490	- 600	1 017	1 779	- 763	1 052	1 982	- 930
Sea transport *	341	674	- 333	340	711	- 371	381	863	- 483	359	872	- 513
Air transport *	308	423	- 115	350	452	- 92	422	541	- 119	459	647	- 188
Other transportation *	165	273	- 108	139	327	- 137	214	375	- 161	234	463	- 229
Travel	1 686	1 552	134	1 945	1 730	214	2 290	1 960	330	2 315	2 115	200
Other services	1 332	5 718	- 4 386	1 694	7 356	- 5 663	2 174	9 685	- 7 512	2 619	13 748	- 11 129
Communications services *	43	146	- 103	67	200	- 132	86	293	- 207	100	432	- 332
Construction services *	129	259	- 130	177	274	- 97	227	386	- 159	243	470	- 227
Insurance services	0	121	- 121	0	136	- 136	0	166	- 166	0	190	- 190
Financial services *	121	356	- 236	146	404	- 258	209	557	- 348	235	648	- 413
Computer and information services *	55	155	- 100	83	241	- 159	125	319	- 194	171	476	- 305
Royalties and licence fees	101	2 083	- 1 983	79	2 690	- 2 610	104	3 607	- 3 502	154	5 536	- 5 383
Other business services	687	2 344	- 1 656	955	3 119	- 2 164	1 250	3 961	- 2 711	1 538	5 467	- 3 929
Personal, cultural and recreational *	26	214	- 188	33	268	- 231	48	368	- 320	62	476	- 414
Government services, n i e	169	37	132	149	24	125	124	29	95	117	53	64
Services not allocated	0	0	0	0	0	0	0	0	0	0	0	0
INCOME	3 905	9 507	- 5 601	4 387	10 844	- 6 457	6 516	15 053	- 8 536	8 870	18 426	- 9 556
Compensation of employees	264	60	204	284	64	219	280	68	211	257	65	192
Investment income	3 642	9 447	- 5 805	4 102	10 780	- 6 677	6 237	14 984	- 8 748	8 613	18 359	- 9 746
CURRENT TRANSFERS	2 304	943	1 361	2 771	1 064	1 708	2 717	991	1 726	2 625	1 304	1 321
CURRENT ACCOUNT	44 005	42 693	1 312	50 407	48 812	1 594	63 561	61 845	1 716	75 429	74 713	716
CURRENT + CAPITAL ACCOUNT	44 705	42 766	1 939	51 098	48 888	2 211	64 415	61 925	2 490	76 346	74 790	1 557

* Eurostat estimates

13.1.
Reporter: Italy
Partner: World

(Mio ECU)

	1995			1996			1997			1998 ⁽¹⁾		
	Credit	Debit	Net	Credit	Debit	Net	Credit	Debit	Net	Credit	Debit	Net
GOODS	176 858	143 177	33 680	197 526	149 730	47 796	210 300	168 888	41 412	216 481	184 628	31 854
SERVICES	45 734	44 433	1 301	55 166	53 567	1 599	63 955	62 182	1 772	59 977	56 395	3 582
Transportation	11 405	17 796	- 6 391	11 923	18 618	- 6 695	14 123	21 909	- 7 786	9 495	12 164	- 2 669
Sea transport	8 329	12 659	- 4 330	8 475	12 872	- 4 396	9 665	15 329	- 5 665	4 179	5 355	- 1 176
Air transport	1 829	3 504	- 1 675	1 944	3 996	- 2 052	2 569	4 679	- 2 110	3 178	4 274	- 1 096
Other transportation	1 246	1 633	- 387	1 503	1 750	- 247	1 889	1 901	- 11	2 138	2 536	- 397
Travel	20 993	9 707	11 286	23 609	12 428	11 181	26 355	14 764	11 591	26 641	15 708	10 933
Other services	11 645	15 077	- 3 432	17 752	20 675	- 2 923	20 927	23 426	- 2 499	21 107	25 662	- 4 554
Communications services	222	480	- 257	422	744	- 321	605	934	- 329	598	1 267	- 669
Construction services	2 424	1 158	1 266	2 488	953	1 535	2 957	1 104	1 853	4 098	1 278	2 820
Insurance services	947	538	409	1 389	598	790	1 144	961	183	447	970	- 523
Financial services	2 013	3 393	- 1 380	2 535	3 782	- 1 248	3 335	4 402	- 1 067	2 056	2 817	- 761
Computer and information services	123	349	- 226	163	465	- 301	208	522	- 314	255	698	- 443
Royalties and licence fees	670	1 229	- 559	535	1 374	- 839	1 028	1 395	- 367	654	1 413	- 759
Other business services	4 731	6 737	- 2 006	9 306	11 511	- 2 205	10 746	12 895	- 2 149	11 792	15 654	- 3 862
Personal, cultural and recreational	281	850	- 569	312	797	- 485	393	962	- 570	384	1 126	- 742
Government services, n.i.e.	234	344	- 110	602	451	151	511	252	260	822	438	384
Services not allocated	1 691	1 852	- 161	1 882	1 845	37	2 550	2 083	466	2 733	2 861	- 128
INCOME (3)	25 910	37 752	- 11 842	31 578	43 387	- 11 808	40 345	50 197	- 9 852	45 718	56 785	- 11 067
Compensation of employees	1 291	750	541	1 723	1 319	404	1 628	1 499	129	1 560	1 625	- 65
Investment income (3)	24 618	37 002	- 12 383	29 856	42 068	- 12 212	38 717	48 698	- 9 980	44 158	55 160	- 11 002
CURRENT TRANSFERS	7 792	11 294	- 3 502	8 778	14 492	- 5 714	11 223	14 887	- 3 664	11 150	17 794	- 6 644
CURRENT ACCOUNT	256 294	236 656	19 638	293 048	261 175	31 873	325 822	296 153	29 669	333 326	315 602	17 724
CURRENT + CAPITAL ACCOUNT	258 104	237 175	20 928	293 927	261 668	32 259	329 166	296 747	32 420	336 119	316 098	20 021

13.2.
Reporter: Italy
Partner: extra-EU-15

(Mio ECU)

	1995			1996			1997			1998 ⁽¹⁾		
	Credit	Debit	Net	Credit	Debit	Net	Credit	Debit	Net	Credit	Debit	Net
GOODS (2)	75 691	56 910	18 782	87 478	58 405	29 074	95 104	66 209	28 895	93 483	78 690	14 793
SERVICES	20 917	18 690	2 228	27 230	25 140	2 090	32 653	31 879	774	27 717	27 360	357
Transportation	6 945	7 620	- 675	7 212	9 792	- 2 580	8 911	12 226	- 3 315	5 515	6 284	- 768
Sea transport	5 731	6 045	- 313	5 653	7 446	- 1 793	6 793	9 507	- 2 714	3 651	4 173	- 522
Air transport	894	1 538	- 644	1 091	1 875	- 783	1 567	2 201	- 634	1 403	1 720	- 317
Other transportation	320	37	283	468	471	- 3	551	518	33	461	390	71
Travel	7 335	4 138	3 197	10 676	6 388	4 288	12 568	8 760	3 809	11 125	9 463	1 662
Other services	6 128	6 388	- 259	8 740	8 216	524	10 334	10 105	229	10 235	10 684	- 449
Communications services	112	235	- 123	202	377	- 174	309	438	- 129	352	390	- 39
Construction services	1 435	564	871	1 676	461	1 216	1 965	517	1 448	2 920	717	2 203
Insurance services	660	- 38	697	912	- 127	1 038	556	283	273	393	225	167
Financial services	681	1 415	- 735	817	1 665	- 847	1 069	1 945	- 876	674	1 223	- 549
Computer and information services	68	195	- 126	36	277	- 241	76	288	- 212	77	369	- 292
Royalties and licence fees	288	675	- 387	295	714	- 419	736	654	82	375	678	- 303
Other business services	2 767	2 539	228	4 504	4 298	206	5 327	5 427	- 100	5 137	6 402	- 1 265
Personal, cultural and recreational	95	570	- 475	105	433	- 328	131	407	- 276	119	497	- 378
Government services, n.i.e.	23	232	- 210	192	118	74	165	146	18	189	183	7
Services not allocated	509	544	- 35	601	744	- 143	840	788	52	842	930	- 88
INCOME (3)	7 409	10 724	- 3 315	7 914	10 400	- 2 486	10 321	11 533	- 1 212	11 385	13 066	- 1 680
Compensation of employees	575	455	119	902	743	159	867	874	- 6	742	998	- 256
Investment income (3)	6 834	10 268	- 3 434	7 012	9 657	- 2 645	9 454	10 659	- 1 206	10 643	12 068	- 1 425
CURRENT TRANSFERS	1 952	2 676	- 724	2 016	2 984	- 969	2 247	3 115	- 867	2 701	3 257	- 557
CURRENT ACCOUNT	105 969	88 999	16 970	124 638	96 929	27 709	140 326	112 736	27 590	135 287	122 373	12 913
CURRENT + CAPITAL ACCOUNT	:	:	:	:	:	:	:	:	:	135 312	122 820	12 492

(1) According to the Gentleman's agreement, the Ufficio Italiano dei Cambi introduced changes in the statistical methodology since January 1999.

Because of these changes, data relating to 1998 should be considered as provisional.

(2) Intra-EU imports of goods are allocated geographically according to country of origin until 1997, and to country of consignment from 1998 onwards.

(3) Reinvested earnings are not included in investment income.

13.3.
Reporter: Italy
Partner: intra-EU-15

(Mio ECU)

	1995			1996			1997			1998 ⁽¹⁾		
	Credit	Debit	Net	Credit	Debit	Net	Credit	Debit	Net	Credit	Debit	Net
GOODS (2)	101 023	86 023	15 000	109 940	91 055	18 885	115 136	102 322	12 814	122 007	105 106	16 901
SERVICES	24 108	25 322	- 1 214	27 714	28 214	- 500	31 083	30 029	1 054	32 097	28 764	3 333
Transportation	4 458	10 154	- 5 696	4 710	8 826	- 4 116	5 209	9 683	- 4 474	3 950	5 878	- 1 929
Sea transport	2 597	6 592	- 3 995	2 822	5 425	- 2 603	2 868	5 822	- 2 954	528	1 182	- 654
Air transport	936	1 966	- 1 030	852	2 121	- 1 269	1 002	2 478	- 1 476	1 775	2 554	- 779
Other transportation	925	1 596	- 670	1 035	1 279	- 244	1 338	1 383	- 44	1 647	2 143	- 496
Travel	13 108	5 407	7 701	12 933	6 040	6 892	13 786	5 944	7 842	15 517	6 205	9 311
Other services	5 505	8 573	- 3 068	8 936	12 374	- 3 438	10 554	13 238	- 2 684	10 833	14 820	- 3 987
Communications services	99	244	- 145	145	367	- 222	264	495	- 231	246	865	- 618
Construction services	989	594	395	812	492	320	990	586	404	1 178	559	619
Insurance services	290	577	- 287	479	726	- 248	586	678	- 91	55	743	- 688
Financial services	1 330	1 976	- 646	1 716	2 116	- 400	2 262	2 454	- 192	1 379	1 592	- 214
Computer and information services	54	154	- 100	127	187	- 60	132	235	- 102	178	328	- 150
Royalties and licence fees	382	526	- 143	240	619	- 379	292	682	- 390	280	691	- 412
Other business services	1 963	4 197	- 2 234	4 801	7 213	- 2 412	5 418	7 465	- 2 047	6 619	9 178	- 2 559
Personal, cultural and recreational	186	280	- 94	207	365	- 158	262	555	- 293	265	627	- 361
Government services, n.i.e.	211	25	186	410	290	120	347	88	259	633	237	396
Services not allocated	1 037	1 189	- 151	1 136	973	162	1 533	1 163	370	1 798	1 860	- 62
INCOME (3)	18 314	26 770	- 8 456	23 546	32 613	- 9 067	29 870	38 166	- 8 296	34 117	42 841	- 8 724
Compensation of employees	717	288	429	821	477	344	760	499	261	817	537	280
Investment income (3)	17 597	26 482	- 8 885	22 725	32 135	- 9 410	29 110	37 667	- 8 557	33 300	42 304	- 9 004
CURRENT TRANSFERS	5 797	7 782	- 1 985	6 734	10 589	- 3 855	8 953	10 965	- 2 011	8 425	13 608	- 5 183
CURRENT ACCOUNT	149 242	145 897	3 345	167 934	162 471	5 463	185 042	181 482	3 560	196 647	190 319	6 327
CURRENT + CAPITAL ACCOUNT	:	:	:	:	:	:	:	:	:	199 414	190 368	9 046

13.4.
Reporter: Italy
Partner: EFTA

(Mio ECU)

	1995			1996			1997			1998 ⁽¹⁾		
	Credit	Debit	Net	Credit	Debit	Net	Credit	Debit	Net	Credit	Debit	Net
GOODS (2)	7 537	7 534	2	8 388	7 097	1 292	8 546	7 288	1 259	8 807	7 607	1 200
SERVICES	4 103	2 305	1 797	4 087	4 703	- 616	4 712	5 188	- 476	4 079	3 914	166
Transportation	911	271	640	1 115	1 857	- 742	1 212	2 293	- 1 080	339	627	- 287
Sea transport	618	107	511	782	1 431	- 649	861	1 783	- 923	79	240	- 161
Air transport	129	143	- 13	150	215	- 65	168	303	- 135	100	161	- 61
Other transportation	163	21	143	183	211	- 28	184	206	- 23	160	226	- 65
Travel	2 153	597	1 557	1 422	975	447	1 553	1 013	540	1 748	1 318	430
Other services	903	1 309	- 405	1 339	1 704	- 364	1 700	1 745	- 45	1 874	1 825	49
Communications services	11	38	- 27	13	46	- 33	21	50	- 29	23	56	- 33
Construction services	82	85	- 3	90	54	36	154	75	79	151	123	28
Insurance services	81	82	- 2	57	110	- 53	7	126	- 118	117	66	51
Financial services	199	392	- 193	225	459	- 233	233	450	- 217	164	236	- 71
Computer and information services	7	12	- 4	9	21	- 12	17	31	- 14	32	27	5
Royalties and licence fees	49	88	- 38	51	102	- 52	89	131	- 42	80	125	- 45
Other business services	445	561	- 116	874	825	49	1 150	815	336	1 289	1 120	169
Personal, cultural and recreational	13	46	- 33	18	77	- 59	27	58	- 31	14	58	- 44
Government services, n.i.e.	16	4	12	2	10	- 8	2	10	- 9	4	13	- 9
Services not allocated	135	129	6	210	167	43	247	137	109	118	144	- 26
INCOME (3)	697	1 552	- 856	1 014	1 430	- 416	1 061	1 228	- 167	1 548	1 137	410
Compensation of employees	236	103	133	313	161	152	342	156	187	330	159	171
Investment income (3)	461	1 449	- 988	701	1 269	- 568	719	1 072	- 353	1 218	978	240
CURRENT TRANSFERS	1 329	289	1 040	1 369	326	1 043	1 425	329	1 096	1 767	319	1 448
CURRENT ACCOUNT	13 665	11 681	1 984	14 859	13 555	1 304	15 744	14 032	1 712	16 202	12 977	3 224
CURRENT + CAPITAL ACCOUNT	:	:	:	:	:	:	:	:	:	:	:	:

(1) According to the Gentleman's agreement, the Ufficio Italiano dei Cambi introduced changes in the statistical methodology since January 1999.

Because of these changes, data relating to 1998 should be considered as provisional.

(2) Intra-EU imports of goods are allocated geographically according to country of origin until 1997, and to country of consignment from 1998 onwards.

(3) Reinvested earnings are not included in investment income.

13.5.

Reporter: Italy
Partner: Other European Countries

(Mio ECU)

	1995			1996			1997			1998 ⁽¹⁾		
	Credit	Debit	Net	Credit	Debit	Net	Credit	Debit	Net	Credit	Debit	Net
GOODS (2)	15 577	12 123	3 455	19 449	11 326	8 123	22 139	12 995	9 144	21 875	18 566	3 309
SERVICES	1 124	1 489	- 366	3 487	2 510	977	3 869	3 193	677	3 569	3 070	498
Transportation	291	739	- 448	362	828	- 467	417	1 015	- 598	585	824	- 239
Sea transport	205	656	- 451	251	603	- 352	280	732	- 451	263	463	- 200
Air transport	32	74	- 42	26	90	- 64	28	134	- 106	136	228	- 92
Other transportation	54	9	45	85	135	- 51	108	149	- 41	186	133	53
Travel	235	121	114	2 209	1 050	1 159	2 390	1 201	1 189	2 161	1 390	771
Other services	584	595	- 11	890	595	295	1 030	911	119	795	826	- 31
Communications services	1	5	- 4	4	13	- 9	10	26	- 16	8	43	- 35
Construction services	113	60	53	270	46	224	282	70	212	209	51	158
Insurance services	189	- 29	218	116	- 111	227	27	14	12	16	17	- 2
Financial services	33	97	- 64	36	123	- 87	44	144	- 100	34	91	- 57
Computer and information services	4	1	3	2	3	0	4	4	1	5	7	- 1
Royalties and licence fees	8	6	3	14	6	8	18	13	5	10	20	- 10
Other business services	228	160	68	436	374	63	630	575	55	491	512	- 20
Personal, cultural and recreational	5	294	- 289	5	141	- 136	9	63	- 54	13	81	- 68
Government services, n.i.e.	2	2	0	6	1	5	6	2	3	9	4	5
Services not allocated	14	34	- 20	26	37	- 11	33	65	- 33	27	30	- 3
INCOME (3)	149	197	- 48	99	163	- 64	192	237	- 45	322	352	- 30
Compensation of employees	52	44	8	20	42	- 21	24	62	- 39	23	59	- 36
Investment income (3)	97	153	- 56	79	121	- 43	169	175	- 6	299	293	6
CURRENT TRANSFERS	49	222	- 174	38	222	- 185	42	186	- 144	55	239	- 184
CURRENT ACCOUNT	16 899	14 032	2 867	23 073	14 222	8 851	26 243	16 610	9 632	25 820	22 227	3 593
CURRENT + CAPITAL ACCOUNT	:	:	:	:	:	:	:	:	:	:	:	:

13.6.

Reporter: Italy
Partner: Czech Republic

(Mio ECU)

	1995			1996			1997			1998 ⁽¹⁾		
	Credit	Debit	Net	Credit	Debit	Net	Credit	Debit	Net	Credit	Debit	Net
GOODS (2)	1 016	626	390	1 373	567	806	1 333	693	641	1 300	1 115	186
SERVICES	38	36	2	94	104	- 10	103	132	- 29	129	199	- 70
Transportation	9	2	7	9	19	- 10	11	21	- 10	31	36	- 6
Sea transport	4	0	4	3	6	- 4	5	12	- 8	2	2	0
Air transport	0	1	- 1	1	1	0	0	1	0	12	22	- 10
Other transportation	4	0	4	6	12	- 6	6	8	- 3	17	12	5
Travel	18	12	6	64	60	4	72	78	- 6	82	123	- 41
Other services	11	21	- 9	20	24	- 4	19	28	- 9	15	38	- 23
Communications services	0	0	0	0	0	0	0	1	- 1	0	1	- 1
Construction services	3	7	- 4	2	2	- 1	2	1	1	2	2	0
Insurance services	0	- 1	1	0	- 2	2	2	1	1	0	3	- 3
Financial services	2	5	- 2	3	7	- 4	4	7	- 3	2	4	- 1
Computer and information services	0	0	0	0	0	0	0	0	0	0	0	0
Royalties and licence fees	1	0	0	2	0	2	0	0	0	0	0	0
Other business services	5	8	- 2	13	15	- 3	9	16	- 7	9	25	- 16
Personal, cultural and recreational	0	2	- 1	1	1	0	2	2	0	1	3	- 3
Government services, n.i.e.	0	0	0	0	0	0	0	0	0	0	0	0
Services not allocated	1	1	- 1	1	2	- 1	1	5	- 4	1	2	- 1
INCOME (3)	3	4	- 2	3	5	- 2	15	17	- 3	14	16	- 2
Compensation of employees	1	0	0	1	1	- 1	1	2	- 1	1	2	0
Investment income (3)	2	4	- 2	2	4	- 1	14	16	- 2	13	14	- 1
CURRENT TRANSFERS	2	3	0	1	3	- 2	1	4	- 3	2	4	- 2
CURRENT ACCOUNT	1 059	669	390	1 471	680	792	1 452	846	606	1 446	1 335	111
CURRENT + CAPITAL ACCOUNT	:	:	:	:	:	:	:	:	:	:	:	:

(1) According to the Gentleman's agreement, the Ufficio Italiano dei Cambi introduced changes in the statistical methodology since January 1999.

Because of these changes, data relating to 1998 should be considered as provisional.

(2) Intra-EU imports of goods are allocated geographically according to country of origin until 1997, and to country of consignment from 1998 onwards.

(3) Reinvested earnings are not included in investment income.

13.7.
Reporter: Italy
Partner: Hungary

(Mio ECU)

	1995			1996			1997			1998 ⁽¹⁾		
	Credit	Debit	Net	Credit	Debit	Net	Credit	Debit	Net	Credit	Debit	Net
GOODS (2)	1 082	970	112	1 199	905	295	1 470	1 057	413	1 679	1 441	238
SERVICES	47	91	- 44	192	189	3	187	197	- 10	153	223	- 69
Transportation	5	9	- 4	10	35	- 24	10	30	- 20	25	33	- 9
Sea transport	1	0	1	4	6	- 2	2	6	- 4	2	5	- 3
Air transport	0	8	- 7	1	10	- 9	2	12	- 9	6	9	- 3
Other transportation	3	1	2	5	19	- 14	5	13	- 7	17	20	- 2
Travel	11	9	2	114	63	51	72	68	4	70	103	- 33
Other services	30	70	- 40	66	88	- 22	103	95	8	56	85	- 29
Communications services	0	0	0	1	2	- 1	1	1	0	1	2	- 1
Construction services	3	6	- 3	3	3	0	1	4	- 3	1	4	- 4
Insurance services	3	- 1	4	3	0	4	4	1	4	5	0	5
Financial services	2	7	- 5	2	9	- 7	4	14	- 10	2	7	- 5
Computer and information services	0	0	0	0	1	- 1	0	1	- 1	0	1	- 1
Royalties and licence fees	0	1	- 1	1	2	- 1	4	7	- 3	1	5	- 4
Other business services	21	15	6	55	43	12	88	39	49	44	42	1
Personal, cultural and recreational	0	41	- 41	0	29	- 29	1	28	- 27	2	23	- 21
Government services, n.i.e.	0	0	0	0	0	0	0	0	0	0	0	0
Services not allocated	1	3	- 2	2	4	- 2	2	4	- 2	3	2	1
INCOME (3)	5	12	- 7	6	17	- 12	8	31	- 23	9	31	- 22
Compensation of employees	1	2	- 1	1	2	0	2	2	0	1	2	- 1
Investment income (3)	4	10	- 6	4	15	- 11	6	29	- 23	8	29	- 21
CURRENT TRANSFERS	1	4	- 2	5	6	- 1	3	4	- 1	3	5	- 2
CURRENT ACCOUNT	1 135	1 077	59	1 402	1 116	285	1 668	1 288	380	1 845	1 700	145
CURRENT + CAPITAL ACCOUNT	:	:	:	:	:	:	:	:	:	:	:	:

13.8.
Reporter: Italy
Partner: Poland

(Mio ECU)

	1995			1996			1997			1998 ⁽¹⁾		
	Credit	Debit	Net	Credit	Debit	Net	Credit	Debit	Net	Credit	Debit	Net
GOODS (2)	1 924	937	987	2 700	974	1 726	3 291	1 238	2 052	3 459	2 963	496
SERVICES	65	39	26	211	140	71	294	167	127	405	185	220
Transportation	26	9	17	41	49	- 9	72	49	23	48	40	8
Sea transport	6	1	5	13	23	- 10	25	15	11	2	4	- 2
Air transport	2	7	- 4	3	5	- 2	1	6	- 5	15	17	- 2
Other transportation	18	2	16	25	21	4	46	28	18	30	19	12
Travel	9	3	6	92	58	34	146	74	71	184	101	83
Other services	28	18	10	76	30	46	74	38	37	172	42	130
Communications services	0	1	- 1	0	2	- 2	3	1	2	1	6	- 5
Construction services	9	3	6	28	2	25	28	3	25	55	1	54
Insurance services	2	0	2	2	1	1	2	2	0	1	3	- 1
Financial services	2	6	- 4	2	8	- 6	2	12	- 9	4	6	- 3
Computer and information services	0	0	0	1	0	1	3	0	3	3	0	3
Royalties and licence fees	4	0	3	8	0	8	9	0	9	6	0	5
Other business services	10	8	2	34	16	18	23	19	5	96	24	72
Personal, cultural and recreational	0	1	0	0	0	0	2	0	2	5	1	5
Government services, n.i.e.	0	0	0	0	0	0	0	0	0	1	1	0
Services not allocated	1	8	- 7	2	3	- 1	1	6	- 4	1	2	- 2
INCOME (3)	5	9	- 4	9	15	- 7	9	13	- 4	17	15	2
Compensation of employees	1	3	- 2	1	5	- 4	2	7	- 5	1	5	- 4
Investment income (3)	5	6	- 1	7	10	- 3	8	6	1	16	10	6
CURRENT TRANSFERS	2	7	- 5	3	10	- 7	3	10	- 7	3	11	- 8
CURRENT ACCOUNT	1 996	992	1 004	2 923	1 139	1 783	3 597	1 428	2 169	3 884	3 174	710
CURRENT + CAPITAL ACCOUNT	:	:	:	:	:	:	:	:	:	:	:	:

(1) According to the Gentleman's agreement, the Ufficio Italiano dei Cambi introduced changes in the statistical methodology since January 1999. Because of these changes, data relating to 1998 should be considered as provisional.

(2) Intra-EU imports of goods are allocated geographically according to country of origin until 1997, and to country of consignment from 1998 onwards.

(3) Reinvested earnings are not included in investment income.

13.9.

Reporter: Italy
Partner: Russia

(Mio ECU)

	1995			1996			1997			1998 ⁽¹⁾		
	Credit	Debit	Net	Credit	Debit	Net	Credit	Debit	Net	Credit	Debit	Net
GOODS (2)	2 196	3 659	- 1 462	2 931	3 391	- 460	3 403	3 458	- 55	2 704	2 265	439
SERVICES	285	368	- 83	877	112	765	1 103	296	808	930	319	611
Transportation	23	347	- 323	34	66	- 33	26	50	- 24	99	144	- 45
Sea transport	13	330	- 317	18	39	- 20	16	38	- 23	44	98	- 54
Air transport	5	14	- 9	6	18	- 12	2	4	- 2	31	36	- 5
Other transportation	5	2	3	10	10	0	8	8	0	24	10	14
Travel	11	4	7	520	83	437	814	132	682	722	108	614
Other services	247	14	233	321	- 39	360	262	99	162	107	63	44
Communications services	0	1	0	0	0	0	0	1	- 1	0	5	- 5
Construction services	52	8	43	199	8	191	214	12	202	80	3	77
Insurance services	173	- 30	203	106	- 114	220	1	1	- 1	0	1	- 1
Financial services	6	9	- 3	5	8	- 3	3	9	- 6	2	6	- 4
Computer and information services	1	0	1	0	0	0	0	0	0	0	0	0
Royalties and licence fees	1	1	1	0	1	- 1	0	1	0	0	1	- 1
Other business services	14	25	- 11	11	56	- 45	43	75	- 32	25	47	- 22
Personal, cultural and recreational	0	1	- 1	0	1	- 1	0	0	0	0	1	0
Government services, n.i.e.	0	0	0	0	0	0	0	0	0	0	0	0
Services not allocated	3	4	0	2	2	0	2	15	- 13	2	3	- 1
INCOME (3)	33	27	6	28	23	4	100	26	74	104	21	83
Compensation of employees	1	6	- 5	2	10	- 8	2	9	- 7	2	10	- 8
Investment income (3)	32	20	12	26	13	12	97	17	81	102	11	91
CURRENT TRANSFERS	4	9	- 6	2	12	- 9	3	11	- 8	3	10	- 6
CURRENT ACCOUNT	2 518	4 063	- 1 545	3 838	3 538	300	4 609	3 791	818	3 741	2 614	1 127
CURRENT + CAPITAL ACCOUNT	:	:	:	:	:	:	:	:	:	:	:	:

13.10.

Reporter: Italy
Partner: Turkey

(Mio ECU)

	1995			1996			1997			1998 ⁽¹⁾		
	Credit	Debit	Net	Credit	Debit	Net	Credit	Debit	Net	Credit	Debit	Net
GOODS (2)	2 474	1 063	1 411	3 385	1 137	2 248	3 879	1 222	2 657	3 659	3 052	607
SERVICES	128	206	- 78	226	318	- 92	356	530	- 174	333	467	- 134
Transportation	45	133	- 88	64	117	- 53	53	244	- 190	123	150	- 27
Sea transport	37	122	- 85	54	100	- 46	45	175	- 130	79	84	- 4
Air transport	7	10	- 4	4	12	- 8	3	58	- 55	25	52	- 27
Other transportation	1	0	1	6	4	1	5	11	- 6	19	15	4
Travel	11	13	- 2	70	117	- 47	113	189	- 76	95	199	- 104
Other services	69	56	13	87	81	7	182	91	91	110	114	- 4
Communications services	0	0	0	2	1	1	3	3	0	0	1	- 1
Construction services	11	15	- 4	4	6	- 2	5	4	0	20	4	16
Insurance services	4	3	1	3	5	- 2	7	4	2	3	4	0
Financial services	8	17	- 9	10	26	- 16	11	32	- 21	5	17	- 12
Computer and information services	0	0	0	0	0	0	0	0	0	0	0	0
Royalties and licence fees	2	1	0	1	1	1	2	0	2	1	0	1
Other business services	44	19	25	66	42	25	153	47	106	79	87	- 8
Personal, cultural and recreational	0	1	- 1	0	0	0	1	0	0	0	0	0
Government services, n.i.e.	0	0	0	0	0	0	0	0	0	0	0	0
Services not allocated	3	4	- 1	5	4	1	8	7	2	6	4	2
INCOME (3)	15	4	11	7	7	1	16	16	0	22	6	16
Compensation of employees	1	2	0	3	3	0	3	3	- 1	2	4	- 2
Investment income (3)	14	2	12	5	4	1	13	12	1	20	3	18
CURRENT TRANSFERS	3	6	- 3	3	8	- 5	5	8	- 4	3	8	- 5
CURRENT ACCOUNT	2 620	1 279	1 341	3 622	1 470	2 152	4 255	1 776	2 479	4 018	3 533	485
CURRENT + CAPITAL ACCOUNT	:	:	:	:	:	:	:	:	:	:	:	:

(1) According to the Gentleman's agreement, the Ufficio Italiano dei Cambi introduced changes in the statistical methodology since January 1999.

Because of these changes, data relating to 1998 should be considered as provisional.

(2) Intra-EU imports of goods are allocated geographically according to country of origin until 1997, and to country of consignment from 1998 onwards.

(3) Reinvested earnings are not included in investment income.

13.11.
Reporter: Italy
Partner: Africa

(Mio ECU)

	1995			1996			1997			1998 ⁽¹⁾		
	Credit	Debit	Net	Credit	Debit	Net	Credit	Debit	Net	Credit	Debit	Net
GOODS (2)	6 131	9 597	- 3 466	6 547	10 964	- 4 417	7 622	12 303	- 4 681	8 812	7 376	1 436
SERVICES	680	1 421	- 741	1 135	1 548	- 414	1 610	1 994	- 383	1 241	1 912	- 671
Transportation	272	1 066	- 794	331	554	- 223	624	734	- 110	364	708	- 343
Sea transport	232	984	- 751	284	414	- 130	535	578	- 43	269	413	- 145
Air transport	36	82	- 47	31	123	- 92	68	138	- 70	88	291	- 203
Other transportation	4	0	4	16	16	0	21	18	3	7	4	4
Travel	71	147	- 76	316	748	- 432	404	917	- 513	286	918	- 631
Other services	305	166	139	471	220	251	559	306	253	567	248	319
Communications services	5	12	- 6	1	23	- 21	2	19	- 18	4	22	- 18
Construction services	147	67	80	185	43	142	245	47	198	281	33	248
Insurance services	21	- 10	31	43	- 8	51	25	7	18	21	3	18
Financial services	17	44	- 27	18	51	- 33	21	58	- 36	14	29	- 14
Computer and information services	7	0	7	3	0	3	1	0	1	1	0	1
Royalties and licence fees	1	1	0	2	1	2	1	1	1	2	3	- 1
Other business services	106	46	60	192	100	92	243	153	89	224	132	93
Personal, cultural and recreational	0	3	- 2	4	5	- 1	0	8	- 7	1	13	- 12
Government services, n.i.e.	1	4	- 3	23	6	17	21	12	8	19	14	4
Services not allocated	32	42	- 10	16	27	- 10	23	36	- 13	23	38	- 15
INCOME (3)	88	82	6	115	102	13	253	83	169	159	133	26
Compensation of employees	33	14	18	47	19	28	43	23	19	43	22	21
Investment income (3)	55	67	- 12	68	83	- 15	210	60	150	116	111	5
CURRENT TRANSFERS	31	84	- 52	42	95	- 54	41	129	- 88	42	130	- 88
CURRENT ACCOUNT	6 930	11 183	- 4 253	7 839	12 710	- 4 871	9 526	14 509	- 4 983	10 254	9 550	703
CURRENT + CAPITAL ACCOUNT	:	:	:	:	:	:	:	:	:	:	:	:

13.12.
Reporter: Italy
Partner: North African countries

(Mio ECU)

	1995			1996			1997			1998 ⁽¹⁾		
	Credit	Debit	Net	Credit	Debit	Net	Credit	Debit	Net	Credit	Debit	Net
GOODS (2)	3 656	5 921	- 2 265	4 179	7 240	- 3 061	4 641	8 015	- 3 374	5 097	4 292	805
SERVICES	339	871	- 532	560	901	- 341	893	1 224	- 331	773	1 217	- 445
Transportation	110	645	- 535	140	291	- 150	392	467	- 76	240	509	- 269
Sea transport	89	604	- 515	123	207	- 84	362	356	5	173	245	- 72
Air transport	19	41	- 22	10	71	- 61	16	97	- 81	64	263	- 199
Other transportation	2	0	2	7	13	- 5	14	14	0	3	1	2
Travel	25	103	- 78	180	470	- 290	233	580	- 348	162	545	- 383
Other services	179	94	85	230	125	104	254	155	99	360	140	220
Communications services	0	4	- 4	1	12	- 12	1	9	- 8	1	10	- 9
Construction services	103	40	63	87	24	64	85	22	64	200	16	184
Insurance services	15	- 10	24	30	- 8	38	11	3	8	9	2	7
Financial services	11	26	- 15	11	33	- 22	11	39	- 28	10	20	- 11
Computer and information services	1	0	1	1	0	0	0	0	0	0	0	0
Royalties and licence fees	0	0	0	1	0	0	1	0	1	1	2	- 1
Other business services	49	31	18	98	61	37	142	79	64	139	80	59
Personal, cultural and recreational	0	2	- 2	0	3	- 3	0	2	- 1	0	9	- 9
Government services, n.i.e.	0	0	0	2	0	1	2	1	1	1	1	0
Services not allocated	25	30	- 5	9	14	- 5	15	22	- 7	10	23	- 13
INCOME (3)	54	46	9	62	72	- 10	203	55	148	67	56	10
Compensation of employees	15	6	9	21	8	13	22	14	9	21	14	7
Investment income (3)	39	39	0	41	64	- 23	180	41	139	46	43	3
CURRENT TRANSFERS	14	32	- 19	20	38	- 18	18	64	- 46	18	62	- 43
CURRENT ACCOUNT	4 063	6 870	- 2 807	4 820	8 251	- 3 431	5 755	9 357	- 3 603	5 955	5 627	328
CURRENT + CAPITAL ACCOUNT	:	:	:	:	:	:	:	:	:	:	:	:

(1) According to the Gentleman's agreement, the Ufficio Italiano dei Cambi introduced changes in the statistical methodology since January 1999.

Because of these changes, data relating to 1998 should be considered as provisional.

(2) Intra-EU imports of goods are allocated geographically according to country of origin until 1997, and to country of consignment from 1998 onwards.

(3) Reinvested earnings are not included in investment income.

13.13.

Reporter: Italy
Partner: Morocco

(Mio ECU)

	1995			1996			1997			1998 ⁽¹⁾		
	Credit	Debit	Net	Credit	Debit	Net	Credit	Debit	Net	Credit	Debit	Net
GOODS (2)	479	294	185	545	322	223	500	334	166	565	475	90
SERVICES	54	93	- 40	75	190	- 116	74	202	- 128	184	255	- 72
Transportation	23	47	- 25	24	40	- 15	21	40	- 20	30	75	- 45
Sea transport	22	36	- 14	23	20	2	16	20	- 3	15	13	3
Air transport	0	11	- 11	1	19	- 18	3	20	- 17	13	62	- 49
Other transportation	1	0	1	1	0	1	1	1	1	2	1	1
Travel	2	26	- 23	28	129	- 101	29	133	- 105	24	146	- 122
Other services	28	19	9	21	20	1	23	25	- 2	129	33	96
Communications services	0	0	0	0	7	- 7	1	3	- 2	0	6	- 5
Construction services	23	11	12	13	4	9	8	8	0	109	6	103
Insurance services	0	1	- 1	- 2	1	- 3	6	0	6	7	- 1	8
Financial services	1	3	- 2	1	3	- 2	1	3	- 2	1	2	- 1
Computer and information services	0	0	0	0	0	0	0	0	0	0	0	0
Royalties and licence fees	0	0	0	0	0	0	0	0	0	0	0	0
Other business services	4	3	1	8	4	5	7	10	- 3	11	13	- 2
Personal, cultural and recreational	0	1	- 1	0	1	0	0	1	- 1	0	6	- 6
Government services, n.i.e.	0	0	0	0	0	0	1	0	1	0	0	0
Services not allocated	1	1	0	1	2	- 1	1	3	- 1	1	2	- 1
INCOME (3)	2	5	- 3	3	3	0	5	6	- 1	7	4	4
Compensation of employees	1	1	0	1	1	0	2	3	- 1	2	2	- 1
Investment income (3)	2	4	- 2	2	2	0	3	2	0	6	1	4
CURRENT TRANSFERS	1	15	- 14	1	20	- 19	2	27	- 25	2	28	- 26
CURRENT ACCOUNT	536	408	129	623	535	89	581	569	12	757	762	- 5
CURRENT + CAPITAL ACCOUNT	:	:	:	:	:	:	:	:	:	:	:	:

13.14.

Reporter: Italy
Partner: Other African Countries

(Mio ECU)

	1995			1996			1997			1998 ⁽¹⁾		
	Credit	Debit	Net	Credit	Debit	Net	Credit	Debit	Net	Credit	Debit	Net
GOODS (2)	2 474	3 676	- 1 202	2 368	3 724	- 1 356	2 981	4 289	- 1 308	3 714	3 084	630
SERVICES	341	550	- 209	576	649	- 73	717	770	- 52	468	694	- 226
Transportation	162	421	- 259	191	263	- 72	232	267	- 35	124	199	- 75
Sea transport	143	380	- 237	161	208	- 47	173	222	- 48	96	168	- 73
Air transport	17	41	- 25	21	52	- 31	52	41	11	24	27	- 4
Other transportation	2	0	2	9	4	5	7	4	3	5	3	2
Travel	46	44	2	136	278	- 142	171	337	- 166	125	373	- 248
Other services	126	72	54	242	95	147	305	151	154	206	108	99
Communications services	5	7	- 2	1	10	- 10	1	10	- 10	3	11	- 9
Construction services	43	27	17	98	19	79	159	25	134	81	17	64
Insurance services	6	0	6	14	1	13	14	4	10	12	1	11
Financial services	6	18	- 12	7	17	- 10	10	19	- 8	5	8	- 3
Computer and information services	6	0	6	3	0	3	1	0	1	1	0	1
Royalties and licence fees	1	0	0	2	1	1	1	0	0	1	1	0
Other business services	57	15	42	94	39	55	100	75	26	85	52	33
Personal, cultural and recreational	0	1	0	3	2	1	0	6	- 6	1	4	- 3
Government services, n.i.e.	1	4	- 3	21	6	15	19	12	8	18	13	4
Services not allocated	7	13	- 6	7	12	- 5	9	15	- 6	13	15	- 2
INCOME (3)	34	36	- 2	53	29	24	50	28	22	93	77	16
Compensation of employees	18	8	10	26	11	15	20	10	11	23	9	14
Investment income (3)	16	28	- 12	27	18	8	29	19	11	70	68	2
CURRENT TRANSFERS	17	51	- 34	22	58	- 36	23	65	- 42	24	68	- 44
CURRENT ACCOUNT	2 866	4 313	- 1 447	3 019	4 460	- 1 440	3 771	5 152	- 1 380	4 299	3 923	375
CURRENT + CAPITAL ACCOUNT	:	:	:	:	:	:	:	:	:	:	:	:

(1) According to the Gentleman's agreement, the Ufficio Italiano dei Cambi introduced changes in the statistical methodology since January 1999.

Because of these changes, data relating to 1998 should be considered as provisional.

(2) Intra-EU imports of goods are allocated geographically according to country of origin until 1997, and to country of consignment from 1998 onwards.

(3) Reinvested earnings are not included in investment income.

13.15.
Reporter: Italy
Partner: America

(Mio ECU)

	1995			1996			1997			1998 ⁽¹⁾		
	Credit	Debit	Net	Credit	Debit	Net	Credit	Debit	Net	Credit	Debit	Net
GOODS (2)	21 107	11 877	9 231	24 099	12 457	11 643	28 022	14 115	13 907	29 892	25 067	4 825
SERVICES	11 904	10 066	1 839	11 503	11 962	- 459	14 772	16 034	- 1 262	10 836	13 067	- 2 230
Transportation	4 126	3 360	765	3 937	4 753	- 815	5 038	5 876	- 838	1 263	1 714	- 450
Sea transport	3 710	2 395	1 315	3 229	3 627	- 398	3 961	4 566	- 605	687	1 069	- 381
Air transport	352	960	- 607	584	1 045	- 461	891	1 190	- 299	531	635	- 104
Other transportation	63	6	57	125	81	43	186	121	66	45	10	35
Travel	4 188	3 076	1 111	2 832	2 503	329	4 107	4 307	- 200	3 855	4 353	- 499
Other services	3 334	3 390	- 57	4 464	4 319	145	5 224	5 473	- 249	5 120	6 368	- 1 249
Communications services	80	165	- 85	172	284	- 112	258	326	- 68	266	233	33
Construction services	722	204	518	720	177	543	970	174	797	1 523	347	1 176
Insurance services	320	- 112	432	618	- 157	775	255	119	136	161	125	36
Financial services	304	543	- 238	380	626	- 245	533	849	- 316	360	651	- 292
Computer and information services	14	178	- 163	18	249	- 231	51	247	- 197	33	329	- 296
Royalties and licence fees	147	556	- 409	160	573	- 413	543	478	65	218	494	- 276
Other business services	1 675	1 415	260	2 287	2 274	13	2 488	2 905	- 417	2 412	3 730	- 1 317
Personal, cultural and recreational	70	223	- 153	71	203	- 132	86	268	- 181	85	328	- 242
Government services, n.i.e.	2	219	- 217	38	91	- 53	40	109	- 68	61	131	- 70
Services not allocated	257	239	18	269	387	- 118	403	378	25	599	632	- 33
INCOME (3)	5 115	7 329	- 2 214	5 083	7 130	- 2 047	6 984	8 190	- 1 206	7 535	8 676	- 1 141
Compensation of employees	195	248	- 54	443	458	- 15	374	557	- 184	268	678	- 409
Investment income (3)	4 920	7 081	- 2 160	4 640	6 672	- 2 032	6 611	7 633	- 1 022	7 266	7 998	- 732
CURRENT TRANSFERS	449	1 388	- 939	470	1 573	- 1 103	618	1 677	- 1 059	677	1 751	- 1 073
CURRENT ACCOUNT	38 576	30 659	7 917	41 154	33 121	8 033	50 397	40 017	10 380	48 940	48 560	380
CURRENT + CAPITAL ACCOUNT	:	:	:	:	:	:	:	:	:	:	:	:

13.16.
Reporter: Italy
Partner: Canada

(Mio ECU)

	1995			1996			1997			1998 ⁽¹⁾		
	Credit	Debit	Net	Credit	Debit	Net	Credit	Debit	Net	Credit	Debit	Net
GOODS (2)	1 646	1 244	402	1 435	1 341	95	1 652	1 416	236	1 764	1 484	280
SERVICES	468	460	8	354	382	- 29	519	517	2	425	384	41
Transportation	63	305	- 243	66	177	- 111	112	257	- 146	87	127	- 40
Sea transport	48	164	- 116	52	76	- 24	72	98	- 27	58	111	- 53
Air transport	12	141	- 129	9	100	- 91	36	157	- 121	24	14	9
Other transportation	2	0	2	4	1	3	4	2	2	5	2	3
Travel	347	59	288	190	87	103	311	147	165	265	153	111
Other services	51	78	- 26	88	105	- 17	87	101	- 14	66	98	- 32
Communications services	0	6	- 6	0	9	- 9	0	6	- 6	1	13	- 12
Construction services	16	3	13	11	5	6	24	7	17	13	2	12
Insurance services	1	8	- 7	6	4	2	5	4	1	0	4	- 4
Financial services	9	19	- 10	10	18	- 8	11	21	- 10	7	11	- 4
Computer and information services	1	2	- 1	1	2	- 1	1	3	- 2	1	2	- 1
Royalties and licence fees	2	4	- 2	2	15	- 13	3	7	- 3	4	3	1
Other business services	21	32	- 11	53	45	7	34	47	- 12	29	55	- 26
Personal, cultural and recreational	1	1	- 1	1	4	- 3	1	3	- 2	2	3	- 2
Government services, n.i.e.	1	1	0	5	3	2	8	3	5	8	5	3
Services not allocated	7	18	- 11	10	13	- 4	10	12	- 3	8	5	2
INCOME (3)	124	100	24	93	103	- 10	106	94	12	123	117	6
Compensation of employees	4	5	- 1	6	8	- 2	8	11	- 2	8	13	- 5
Investment income (3)	120	94	25	88	95	- 8	98	83	15	114	104	11
CURRENT TRANSFERS	19	175	- 155	22	217	- 195	27	141	- 114	22	69	- 47
CURRENT ACCOUNT	2 257	1 978	279	1 904	2 043	- 139	2 304	2 168	137	2 334	2 054	280
CURRENT + CAPITAL ACCOUNT	:	:	:	:	:	:	:	:	:	2 336	2 060	276

(1) According to the Gentleman's agreement, the Ufficio Italiano dei Cambi introduced changes in the statistical methodology since January 1999.

Because of these changes, data relating to 1998 should be considered as provisional.

(2) Intra-EU imports of goods are allocated geographically according to country of origin until 1997, and to country of consignment from 1998 onwards.

(3) Reinvested earnings are not included in investment income.

13.17.
Reporter: Italy
Partner: USA

(Mio ECU)

	1995			1996			1997			1998 ⁽¹⁾		
	Credit	Debit	Net	Credit	Debit	Net	Credit	Debit	Net	Credit	Debit	Net
GOODS (2)	13 243	6 946	6 297	14 904	7 449	7 454	17 196	8 540	8 656	18 531	15 624	2 906
SERVICES	10 582	8 563	2 020	9 578	9 192	387	12 174	12 086	88	8 803	9 346	- 543
Transportation	3 691	2 429	1 262	3 450	3 995	- 546	4 403	4 889	- 486	802	991	- 189
Sea transport	3 368	1 687	1 682	2 866	3 061	- 194	3 497	3 828	- 330	370	570	- 200
Air transport	268	737	- 469	479	866	- 387	759	956	- 197	401	414	- 13
Other transportation	55	5	50	104	69	36	146	106	41	31	7	25
Travel	3 758	2 959	798	2 060	1 226	834	2 951	2 253	698	2 872	2 270	601
Other services	2 946	3 046	- 99	3 864	3 670	194	4 489	4 625	- 136	4 570	5 500	- 929
Communications services	80	149	- 69	170	259	- 89	256	299	- 43	237	160	77
Construction services	665	178	487	670	146	523	888	149	740	1 364	328	1 036
Insurance services	247	- 125	372	534	- 179	714	217	72	145	162	86	76
Financial services	268	447	- 179	345	532	- 187	465	731	- 266	332	588	- 256
Computer and information services	13	175	- 163	14	246	- 231	45	241	- 196	28	325	- 297
Royalties and licence fees	140	545	- 405	136	551	- 416	345	465	- 120	188	485	- 298
Other business services	1 465	1 259	206	1 917	1 853	64	2 181	2 331	- 150	2 137	3 113	- 975
Personal, cultural and recreational	68	205	- 137	64	180	- 117	76	240	- 164	81	296	- 215
Government services, n.i.e.	1	213	- 213	13	81	- 68	16	98	- 81	41	119	- 78
Services not allocated	187	129	58	205	300	- 95	331	319	12	559	584	- 26
INCOME (3)	4 498	6 432	- 1 934	4 276	6 404	- 2 128	5 763	7 520	- 1 757	6 484	8 213	- 1 729
Compensation of employees	178	231	- 53	417	426	- 8	340	524	- 184	240	643	- 404
Investment income (3)	4 320	6 201	- 1 880	3 858	5 978	- 2 120	5 423	6 996	- 1 573	6 244	7 570	- 1 326
CURRENT TRANSFERS	381	1 050	- 670	390	1 171	- 781	528	1 345	- 817	541	1 463	- 922
CURRENT ACCOUNT	28 705	22 991	5 714	29 147	24 216	4 932	35 661	29 491	6 170	34 358	34 646	- 288
CURRENT + CAPITAL ACCOUNT	:	:	:	:	:	:	:	:	:	34 365	34 663	- 298

13.18.
Reporter: Italy
Partner: Central American Countries

(Mio ECU)

	1995			1996			1997			1998 ⁽¹⁾		
	Credit	Debit	Net	Credit	Debit	Net	Credit	Debit	Net	Credit	Debit	Net
GOODS (2)	1 293	582	711	2 296	533	1 763	2 438	597	1 841	2 936	2 446	490
SERVICES	348	411	- 63	474	1 462	- 987	673	1 983	- 1 311	501	1 663	- 1 161
Transportation	82	264	- 182	93	409	- 316	133	537	- 404	92	187	- 95
Sea transport	76	244	- 168	87	375	- 288	103	491	- 388	64	107	- 43
Air transport	4	20	- 16	4	29	- 25	11	37	- 25	26	79	- 53
Other transportation	1	0	1	3	5	- 3	19	9	10	2	1	2
Travel	19	36	- 17	97	823	- 726	115	1 177	- 1 062	130	1 220	- 1 089
Other services	224	63	161	252	184	68	393	251	142	269	240	29
Communications services	0	4	- 4	1	4	- 4	0	8	- 8	1	38	- 37
Construction services	25	4	20	10	18	- 7	28	5	23	65	4	61
Insurance services	40	- 12	52	32	14	18	17	34	- 17	- 5	25	- 29
Financial services	15	39	- 24	15	30	- 16	16	43	- 27	11	22	- 11
Computer and information services	0	0	0	2	0	1	4	1	3	2	0	2
Royalties and licence fees	1	0	1	3	1	2	165	1	164	4	4	0
Other business services	143	25	117	181	114	67	154	156	- 2	185	142	44
Personal, cultural and recreational	0	0	0	6	1	4	4	2	2	0	3	- 3
Government services, n.i.e.	0	1	- 1	4	2	2	5	3	2	4	2	2
Services not allocated	23	48	- 24	31	45	- 14	32	19	13	10	16	- 6
INCOME (3)	295	704	- 409	545	543	2	501	400	100	400	271	130
Compensation of employees	5	3	2	7	12	- 5	7	7	- 1	7	7	0
Investment income (3)	290	701	- 411	539	531	8	494	393	101	393	263	130
CURRENT TRANSFERS	10	25	- 14	11	25	- 14	10	26	- 17	56	44	12
CURRENT ACCOUNT	1 946	1 722	224	3 327	2 562	764	3 621	3 008	613	3 893	4 423	- 530
CURRENT + CAPITAL ACCOUNT	:	:	:	:	:	:	:	:	:	:	:	:

(1) According to the Gentleman's agreement, the Ufficio Italiano dei Cambi introduced changes in the statistical methodology since January 1999.

Because of these changes, data relating to 1998 should be considered as provisional.

(2) Intra-EU imports of goods are allocated geographically according to country of origin until 1997, and to country of consignment from 1998 onwards.

(3) Reinvested earnings are not included in investment income.

13.19.
Reporter: Italy
Partner: Mexico

(Mio ECU)

	1995			1996			1997			1998 ⁽¹⁾		
	Credit	Debit	Net	Credit	Debit	Net	Credit	Debit	Net	Credit	Debit	Net
GOODS (2)	471	241	230	654	177	477	992	241	751	1 196	994	202
SERVICES	54	42	12	72	236	- 164	137	366	- 230	164	394	- 230
Transportation	9	23	- 14	8	22	- 15	14	28	- 14	30	47	- 16
Sea transport	7	23	- 15	6	21	- 15	12	26	- 14	17	12	5
Air transport	2	0	1	1	2	0	2	2	0	12	34	- 22
Other transportation	0	0	0	1	0	0	1	0	1	2	0	1
Travel	9	7	2	47	182	- 135	90	317	- 227	106	324	- 218
Other services	35	11	24	16	30	- 14	29	18	11	26	22	4
Communications services	0	0	0	0	0	0	0	0	0	0	1	- 1
Construction services	7	0	7	1	0	1	4	1	3	14	3	11
Insurance services	5	2	4	2	0	2	6	0	6	1	1	0
Financial services	2	5	- 4	5	5	- 1	3	8	- 4	1	6	- 5
Computer and information services	0	0	0	2	0	2	0	0	0	0	0	0
Royalties and licence fees	1	0	1	0	0	0	8	0	8	3	0	2
Other business services	19	3	16	5	24	- 18	7	8	- 2	7	10	- 4
Personal, cultural and recreational	0	0	0	0	0	0	0	0	0	0	0	0
Government services, n.i.e.	0	0	0	0	0	0	0	0	0	0	0	0
Services not allocated	1	2	- 1	2	2	0	3	3	0	2	1	1
INCOME (3)	24	4	20	12	6	6	34	9	26	115	11	104
Compensation of employees	1	1	0	2	1	1	2	2	1	2	1	1
Investment income (3)	23	3	20	10	5	5	32	7	25	113	10	103
CURRENT TRANSFERS	5	8	- 3	4	5	- 1	3	6	- 4	3	6	- 3
CURRENT ACCOUNT	555	296	259	742	424	318	1 166	622	544	1 479	1 405	73
CURRENT + CAPITAL ACCOUNT	:	:	:	:	:	:	:	:	:	:	:	:

13.20.
Reporter: Italy
Partner: South American Countries

(Mio ECU)

	1995			1996			1997			1998 ⁽¹⁾		
	Credit	Debit	Net	Credit	Debit	Net	Credit	Debit	Net	Credit	Debit	Net
GOODS (2)	4 925	3 104	1 820	5 464	3 134	2 330	6 736	3 561	3 174	6 661	5 513	1 148
SERVICES	506	632	- 126	1 097	927	171	1 406	1 447	- 42	1 107	1 675	- 567
Transportation	290	362	- 72	328	171	157	390	193	198	282	409	- 127
Sea transport	218	300	- 82	224	115	109	289	149	140	195	280	- 85
Air transport	68	62	6	91	50	41	84	40	44	81	127	- 46
Other transportation	4	0	4	13	5	8	17	4	13	6	1	5
Travel	65	22	42	484	366	118	730	731	- 1	588	710	- 122
Other services	112	204	- 92	261	361	- 100	255	495	- 241	215	530	- 316
Communications services	0	6	- 6	0	11	- 11	2	12	- 11	27	22	5
Construction services	16	18	- 2	29	8	21	30	13	17	81	14	68
Insurance services	32	17	15	47	5	42	16	9	7	3	10	- 7
Financial services	12	38	- 26	11	46	- 35	41	54	- 13	9	30	- 21
Computer and information services	0	0	0	1	1	0	1	2	- 1	2	2	0
Royalties and licence fees	4	6	- 2	20	6	14	29	5	24	23	2	20
Other business services	46	98	- 53	136	262	- 126	119	372	- 252	61	421	- 360
Personal, cultural and recreational	1	16	- 15	1	18	- 17	6	23	- 17	2	25	- 23
Government services, n.i.e.	0	4	- 4	16	5	11	11	6	5	8	5	3
Services not allocated	40	44	- 5	24	29	- 5	30	28	2	23	26	- 3
INCOME (3)	198	93	105	168	80	88	614	176	438	528	76	452
Compensation of employees	8	8	- 1	13	13	0	18	15	3	13	14	- 1
Investment income (3)	191	85	106	155	67	88	596	161	435	515	62	453
CURRENT TRANSFERS	39	139	- 99	47	160	- 113	54	166	- 111	58	174	- 116
CURRENT ACCOUNT	5 668	3 968	1 700	6 777	4 300	2 476	8 810	5 350	3 459	8 354	7 438	917
CURRENT + CAPITAL ACCOUNT	:	:	:	:	:	:	:	:	:	:	:	:

(1) According to the Gentleman's agreement, the Ufficio Italiano dei Cambi introduced changes in the statistical methodology since January 1999.

Because of these changes, data relating to 1998 should be considered as provisional.

(2) Intra-EU imports of goods are allocated geographically according to country of origin until 1997, and to country of consignment from 1998 onwards.

(3) Reinvested earnings are not included in investment income.

13.21.
Reporter: Italy
Partner: Argentina

(Mio ECU)

	1995			1996			1997			1998 ⁽¹⁾		
	Credit	Debit	Net	Credit	Debit	Net	Credit	Debit	Net	Credit	Debit	Net
GOODS (2)	1 021	596	425	1 278	615	663	1 535	675	860	1 489	1 232	256
SERVICES	99	106	- 7	262	167	95	325	194	130	292	243	49
Transportation	61	67	- 6	74	29	45	71	28	44	54	40	14
Sea transport	49	62	- 14	50	25	25	57	24	33	38	34	5
Air transport	11	5	6	18	2	16	7	2	5	14	6	8
Other transportation	1	0	1	6	2	4	7	2	5	1	0	1
Travel	11	2	9	126	75	52	193	103	90	164	106	59
Other services	24	34	- 10	49	51	- 1	44	57	- 13	57	93	- 37
Communications services	0	0	0	0	1	- 1	0	4	- 4	24	3	21
Construction services	4	1	3	14	3	12	5	2	3	9	2	7
Insurance services	9	6	3	5	5	0	3	4	- 1	3	3	0
Financial services	3	9	- 6	2	7	- 5	2	8	- 6	2	4	- 3
Computer and information services	0	0	0	0	0	0	0	0	0	0	0	0
Royalties and licence fees	0	4	- 4	3	3	0	4	1	3	8	1	7
Other business services	8	6	2	22	28	- 6	27	34	- 7	9	63	- 54
Personal, cultural and recreational	0	8	- 8	0	4	- 3	2	3	- 1	1	17	- 15
Government services, n.i.e.	0	1	0	2	1	2	1	1	1	1	0	0
Services not allocated	3	3	1	12	13	- 1	16	6	10	17	4	13
INCOME (3)	35	7	27	50	20	30	93	17	76	202	30	172
Compensation of employees	2	2	0	2	3	- 1	3	5	- 2	4	4	- 1
Investment income (3)	33	6	27	48	17	31	90	12	77	198	26	172
CURRENT TRANSFERS	15	26	- 11	17	22	- 5	17	26	- 9	24	25	- 1
CURRENT ACCOUNT	1 170	736	435	1 608	825	783	1 969	912	1 056	2 006	1 531	475
CURRENT + CAPITAL ACCOUNT	:	:	:	:	:	:	:	:	:	:	:	:

13.22.
Reporter: Italy
Partner: Brazil

(Mio ECU)

	1995			1996			1997			1998 ⁽¹⁾		
	Credit	Debit	Net	Credit	Debit	Net	Credit	Debit	Net	Credit	Debit	Net
GOODS (2)	2 428	1 407	1 021	2 456	1 363	1 093	3 109	1 540	1 569	2 949	2 436	513
SERVICES	224	270	- 45	507	293	215	703	607	96	517	843	- 326
Transportation	144	175	- 31	153	84	69	200	97	103	150	260	- 111
Sea transport	105	134	- 29	97	48	49	141	67	74	93	145	- 52
Air transport	37	41	- 4	52	34	18	53	30	23	54	114	- 61
Other transportation	2	0	2	4	1	2	6	1	6	3	1	2
Travel	16	10	6	266	136	131	409	384	25	317	396	- 78
Other services	38	56	- 19	86	67	18	91	121	- 30	49	175	- 126
Communications services	0	1	- 1	0	2	- 2	1	2	- 1	2	4	- 2
Construction services	1	11	- 10	7	2	5	3	2	1	6	4	2
Insurance services	13	11	2	0	0	1	0	3	- 3	0	2	- 2
Financial services	4	12	- 8	3	13	- 10	5	20	- 14	3	10	- 8
Computer and information services	0	0	0	0	1	0	0	2	- 1	1	1	- 1
Royalties and licence fees	2	1	2	16	1	15	23	3	20	13	1	13
Other business services	17	14	3	50	40	10	49	72	- 22	20	148	- 128
Personal, cultural and recreational	0	5	- 5	0	7	- 7	3	15	- 11	0	2	- 2
Government services, n.i.e.	0	2	- 2	8	3	5	6	3	3	4	2	1
Services not allocated	27	29	- 1	2	6	- 3	3	5	- 2	1	12	- 11
INCOME (3)	146	56	90	75	20	56	461	117	344	220	16	204
Compensation of employees	1	2	- 1	2	5	- 3	3	3	- 1	2	3	- 1
Investment income (3)	145	53	92	74	15	58	458	114	344	218	13	205
CURRENT TRANSFERS	7	40	- 33	8	48	- 39	10	47	- 37	11	46	- 35
CURRENT ACCOUNT	2 806	1 773	1 033	3 047	1 723	1 324	4 283	2 311	1 972	3 696	3 341	355
CURRENT + CAPITAL ACCOUNT	:	:	:	:	:	:	:	:	:	:	:	:

(1) According to the Gentleman's agreement, the Ufficio Italiano dei Cambi introduced changes in the statistical methodology since January 1999.

Because of these changes, data relating to 1998 should be considered as provisional.

(2) Intra-EU imports of goods are allocated geographically according to country of origin until 1997, and to country of consignment from 1998 onwards.

(3) Reinvested earnings are not included in investment income.

13.23.
Reporter: Italy
Partner: Asia

(Mio ECU)

	1995			1996			1997			1998 ⁽¹⁾		
	Credit	Debit	Net	Credit	Debit	Net	Credit	Debit	Net	Credit	Debit	Net
GOODS (2)	23 915	14 858	9 057	27 305	15 512	11 793	27 000	18 324	8 676	22 254	18 540	3 713
SERVICES	2 730	3 136	- 405	6 162	4 110	2 052	6 529	5 147	1 382	5 912	4 463	1 449
Transportation	1 107	2 050	- 942	1 213	1 736	- 522	1 335	2 212	- 877	1 442	1 785	- 342
Sea transport	752	1 787	- 1 035	881	1 319	- 438	920	1 765	- 845	868	1 385	- 517
Air transport	323	261	62	279	391	- 112	371	425	- 55	516	382	134
Other transportation	33	2	31	53	25	28	44	21	23	58	17	41
Travel	635	163	472	3 488	996	2 492	3 556	1 166	2 390	2 735	1 286	1 450
Other services	935	835	100	1 389	1 258	131	1 521	1 607	- 85	1 666	1 311	355
Communications services	12	15	- 3	12	10	2	17	15	1	20	28	- 8
Construction services	368	134	235	404	137	267	311	150	161	723	157	566
Insurance services	42	25	17	60	31	29	85	49	36	49	20	29
Financial services	119	326	- 207	147	394	- 247	224	430	- 206	94	189	- 95
Computer and information services	36	4	32	3	4	- 1	3	5	- 3	5	5	0
Royalties and licence fees	82	24	58	66	31	36	83	30	53	61	34	27
Other business services	269	301	- 32	682	642	39	781	912	- 131	697	850	- 153
Personal, cultural and recreational	6	4	2	7	5	2	7	8	- 2	5	13	- 8
Government services, n.i.e.	2	3	- 1	8	4	4	11	6	5	12	16	- 4
Services not allocated	52	87	- 35	71	120	- 48	117	163	- 46	68	81	- 13
INCOME (3)	708	1 335	- 628	685	1 059	- 374	717	1 364	- 648	1 081	1 330	- 249
Compensation of employees	56	40	17	73	56	18	79	65	14	71	66	5
Investment income (3)	651	1 295	- 644	612	1 003	- 391	638	1 299	- 661	1 010	1 264	- 254
CURRENT TRANSFERS	73	217	- 143	75	245	- 170	89	274	- 185	137	320	- 183
CURRENT ACCOUNT	27 426	19 546	7 880	34 227	20 926	13 301	34 335	25 109	9 225	29 385	24 654	4 731
CURRENT + CAPITAL ACCOUNT	:	:	:	:	:	:	:	:	:	:	:	:

13.24.
Reporter: Italy
Partner: Near and Middle East Countries

(Mio ECU)

	1995			1996			1997			1998 ⁽¹⁾		
	Credit	Debit	Net	Credit	Debit	Net	Credit	Debit	Net	Credit	Debit	Net
GOODS (2)	6 553	3 301	3 252	7 414	3 872	3 542	7 629	4 703	2 926	7 698	6 399	1 299
SERVICES	730	673	56	941	941	0	1 079	1 418	- 339	1 308	1 124	185
Transportation	241	424	- 183	300	356	- 56	315	539	- 224	314	351	- 37
Sea transport	210	362	- 152	258	274	- 16	243	455	- 212	226	253	- 27
Air transport	21	62	- 42	24	72	- 47	54	77	- 23	80	96	- 16
Other transportation	10	0	10	18	10	8	18	7	11	8	2	6
Travel	128	33	96	199	187	11	248	258	- 10	236	279	- 43
Other services	355	205	151	429	387	42	493	589	- 96	742	479	262
Communications services	10	3	7	7	4	3	9	8	0	14	14	1
Construction services	166	36	129	249	95	154	225	86	139	528	118	410
Insurance services	19	5	14	27	10	17	37	30	7	21	7	14
Financial services	17	58	- 40	23	81	- 58	90	133	- 43	28	51	- 23
Computer and information services	35	2	33	2	3	- 1	0	4	- 4	2	3	0
Royalties and licence fees	9	1	9	2	2	1	7	1	6	2	3	- 2
Other business services	98	98	0	117	191	- 74	121	322	- 201	143	279	- 136
Personal, cultural and recreational	0	0	0	0	1	0	0	1	0	1	2	- 2
Government services, n.i.e.	0	1	- 1	2	1	1	3	2	1	4	3	1
Services not allocated	5	12	- 7	13	11	3	23	32	- 9	17	14	3
INCOME (3)	88	141	- 52	77	79	- 2	101	86	15	204	148	56
Compensation of employees	15	10	6	24	8	15	31	10	20	22	11	11
Investment income (3)	73	131	- 58	53	70	- 17	70	75	- 5	182	137	45
CURRENT TRANSFERS	19	28	- 10	20	30	- 10	29	31	- 1	26	28	- 1
CURRENT ACCOUNT	7 390	4 144	3 246	8 452	4 922	3 531	8 838	6 238	2 600	9 237	7 699	1 538
CURRENT + CAPITAL ACCOUNT	:	:	:	:	:	:	:	:	:	:	:	:

(1) According to the Gentleman's agreement, the Ufficio Italiano dei Cambi introduced changes in the statistical methodology since January 1999.

Because of these changes, data relating to 1998 should be considered as provisional.

(2) Intra-EU imports of goods are allocated geographically according to country of origin until 1997, and to country of consignment from 1998 onwards.

(3) Reinvested earnings are not included in investment income.

13.25.

Reporter: Italy

Partner: Other Near and Middle East Countries

(Mio ECU)

	1995			1996			1997			1998 ⁽¹⁾		
	Credit	Debit	Net	Credit	Debit	Net	Credit	Debit	Net	Credit	Debit	Net
GOODS (2)	1 268	523	745	1 508	619	889	1 430	707	723	1 301	1 084	217
SERVICES	135	71	64	159	134	24	157	174	- 17	145	155	- 10
Transportation	29	31	- 2	42	39	4	48	59	- 11	56	49	7
Sea transport	27	21	6	33	26	7	38	45	- 8	43	31	12
Air transport	2	11	- 9	8	11	- 4	9	12	- 3	12	17	- 5
Other transportation	0	0	0	2	1	0	1	1	0	1	0	1
Travel	66	15	51	55	48	8	44	54	- 10	44	42	1
Other services	38	23	15	58	46	13	58	56	2	43	60	- 17
Communications services	0	0	0	0	1	0	0	4	- 4	0	2	- 1
Construction services	14	5	9	37	15	22	34	21	14	24	11	13
Insurance services	1	0	1	1	2	- 1	2	1	1	1	1	0
Financial services	2	11	- 8	2	13	- 11	3	13	- 10	2	11	- 9
Computer and information services	1	0	1	0	0	0	0	0	0	0	0	0
Royalties and licence fees	4	0	4	0	0	0	0	0	0	0	0	0
Other business services	17	7	10	17	14	2	18	17	1	15	33	- 17
Personal, cultural and recreational	0	0	0	0	0	0	0	0	0	0	1	- 1
Government services, n.i.e.	0	0	0	1	0	0	1	1	0	2	1	1
Services not allocated	2	2	0	3	2	1	6	5	1	2	5	- 3
INCOME (3)	3	8	- 5	6	12	- 6	10	14	- 4	18	18	0
Compensation of employees	2	2	1	3	3	0	3	3	0	3	4	- 1
Investment income (3)	1	6	- 5	3	9	- 6	7	11	- 4	15	13	1
CURRENT TRANSFERS	5	6	- 1	4	7	- 3	7	7	- 1	6	7	- 1
CURRENT ACCOUNT	1 410	608	803	1 677	771	905	1 604	902	701	1 470	1 264	206
CURRENT + CAPITAL ACCOUNT	:	:	:	:	:	:	:	:	:	:	:	:

13.26.

Reporter: Italy

Partner: Other Asian Countries

(Mio ECU)

	1995			1996			1997			1998 ⁽¹⁾		
	Credit	Debit	Net	Credit	Debit	Net	Credit	Debit	Net	Credit	Debit	Net
GOODS (2)	17 362	11 557	5 805	19 891	11 640	8 251	19 371	13 621	5 751	14 556	12 141	2 415
SERVICES	2 001	2 462	- 461	5 220	3 169	2 051	5 450	3 729	1 721	4 604	3 339	1 265
Transportation	866	1 625	- 759	913	1 379	- 466	1 019	1 672	- 653	1 128	1 434	- 305
Sea transport	541	1 425	- 884	623	1 045	- 422	677	1 310	- 633	642	1 132	- 490
Air transport	303	199	104	254	319	- 65	316	348	- 32	436	286	150
Other transportation	22	2	20	36	16	20	26	15	12	50	15	35
Travel	507	131	376	3 289	809	2 480	3 308	908	2 400	2 499	1 006	1 493
Other services	580	630	- 50	960	871	89	1 029	1 018	11	924	832	93
Communications services	2	11	- 10	5	6	- 1	8	7	1	6	15	- 9
Construction services	203	98	105	155	43	113	86	64	22	195	39	156
Insurance services	23	20	3	33	21	12	48	19	29	28	13	15
Financial services	102	268	- 167	124	313	- 189	134	297	- 163	66	138	- 71
Computer and information services	1	2	- 1	1	1	0	2	1	1	3	2	1
Royalties and licence fees	73	23	49	64	29	35	76	29	47	60	31	29
Other business services	171	203	- 32	565	451	114	660	591	69	554	571	- 17
Personal, cultural and recreational	5	3	2	7	4	2	6	8	- 1	5	11	- 7
Government services, n.i.e.	2	2	- 1	6	3	3	8	4	4	8	13	- 5
Services not allocated	48	75	- 28	58	109	- 51	94	131	- 37	52	67	- 16
INCOME (3)	619	1 195	- 575	608	980	- 372	616	1 279	- 663	877	1 182	- 305
Compensation of employees	41	30	11	50	47	2	48	55	- 6	49	55	- 6
Investment income (3)	578	1 165	- 586	559	933	- 374	568	1 224	- 656	828	1 127	- 299
CURRENT TRANSFERS	55	188	- 134	55	215	- 160	59	243	- 184	111	292	- 181
CURRENT ACCOUNT	20 036	15 402	4 634	25 774	16 004	9 770	25 496	18 872	6 625	20 148	16 955	3 193
CURRENT + CAPITAL ACCOUNT	:	:	:	:	:	:	:	:	:	:	:	:

(1) According to the Gentleman's agreement, the Ufficio Italiano dei Cambi introduced changes in the statistical methodology since January 1999.

Because of these changes, data relating to 1998 should be considered as provisional.

(2) Intra-EU imports of goods are allocated geographically according to country of origin until 1997, and to country of consignment from 1998 onwards.

(3) Reinvested earnings are not included in investment income.

13.27.
Reporter: Italy
Partner: China

(Mio ECU)

	1995			1996			1997			1998 ⁽¹⁾		
	Credit	Debit	Net	Credit	Debit	Net	Credit	Debit	Net	Credit	Debit	Net
GOODS (2)	2 061	2 702	- 641	2 259	2 911	- 652	2 232	3 569	- 1 337	1 835	1 528	307
SERVICES	98	286	- 188	266	318	- 52	254	277	- 23	371	437	- 66
Transportation	26	246	- 219	44	108	- 64	66	86	- 21	113	163	- 50
Sea transport	19	240	- 221	30	96	- 65	46	75	- 29	83	143	- 59
Air transport	7	6	1	13	9	4	18	9	8	27	19	8
Other transportation	0	0	0	1	3	- 3	2	2	0	3	1	1
Travel	2	12	- 10	118	150	- 32	135	126	9	186	201	- 15
Other services	69	24	44	103	52	50	52	60	- 8	71	71	0
Communications services	1	0	1	0	0	0	0	0	0	0	0	0
Construction services	54	1	53	53	1	52	30	2	29	52	4	48
Insurance services	- 1	- 1	0	2	2	0	1	2	- 1	2	1	1
Financial services	2	7	- 5	1	11	- 9	2	11	- 9	3	6	- 4
Computer and information services	0	0	0	0	0	0	0	0	0	0	0	0
Royalties and licence fees	1	0	1	3	1	1	3	0	3	6	0	6
Other business services	12	17	- 5	43	36	7	15	45	- 30	8	55	- 47
Personal, cultural and recreational	0	0	0	0	0	0	0	0	0	0	0	0
Government services, n.i.e.	0	0	0	0	0	0	0	0	0	0	3	- 3
Services not allocated	0	3	- 3	2	8	- 6	1	4	- 3	1	3	- 2
INCOME (3)	17	5	12	12	7	5	26	8	18	32	12	20
Compensation of employees	3	2	1	2	5	- 3	2	5	- 3	3	8	- 6
Investment income (3)	14	3	11	10	2	8	23	2	21	30	4	25
CURRENT TRANSFERS	2	26	- 24	2	36	- 34	3	41	- 39	7	59	- 52
CURRENT ACCOUNT	2 177	3 019	- 841	2 539	3 272	- 732	2 514	3 895	- 1 381	2 245	2 036	208
CURRENT + CAPITAL ACCOUNT	:	:	:	:	:	:	:	:	:	:	:	:

13.28.
Reporter: Italy
Partner: India

(Mio ECU)

	1995			1996			1997			1998 ⁽¹⁾		
	Credit	Debit	Net	Credit	Debit	Net	Credit	Debit	Net	Credit	Debit	Net
GOODS (2)	837	924	- 87	962	963	0	937	1 079	- 142	968	806	162
SERVICES	50	113	- 63	137	145	- 8	162	219	- 56	160	321	- 161
Transportation	33	89	- 56	53	21	32	56	44	12	56	95	- 39
Sea transport	32	88	- 55	45	18	28	53	37	16	40	76	- 36
Air transport	1	1	- 1	5	3	2	2	7	- 5	14	18	- 4
Other transportation	0	0	0	2	0	2	1	0	1	1	0	1
Travel	7	7	0	62	94	- 32	73	132	- 59	80	181	- 101
Other services	9	16	- 7	21	28	- 7	31	40	- 8	23	44	- 20
Communications services	0	0	0	0	0	0	0	0	0	0	0	0
Construction services	3	2	1	5	2	3	5	3	1	7	5	2
Insurance services	0	1	0	0	1	- 1	0	1	- 1	0	2	- 1
Financial services	2	7	- 5	2	9	- 7	2	13	- 11	3	6	- 3
Computer and information services	0	0	0	0	0	0	0	0	0	0	0	0
Royalties and licence fees	1	0	1	5	0	5	6	1	6	3	0	3
Other business services	2	6	- 4	9	14	- 6	17	21	- 5	9	29	- 19
Personal, cultural and recreational	0	0	0	0	1	- 1	0	0	0	0	2	- 2
Government services, n.i.e.	0	0	0	1	0	0	1	0	1	1	0	0
Services not allocated	1	2	- 1	2	2	- 1	2	3	- 1	1	1	0
INCOME (3)	12	4	8	4	2	2	10	10	0	66	29	37
Compensation of employees	0	1	- 1	1	1	0	1	2	- 1	1	2	- 1
Investment income (3)	12	3	8	3	1	2	9	8	1	65	28	38
CURRENT TRANSFERS	1	9	- 8	1	10	- 9	1	11	- 10	1	14	- 12
CURRENT ACCOUNT	901	1 051	- 150	1 106	1 120	- 14	1 111	1 319	- 208	1 195	1 170	25
CURRENT + CAPITAL ACCOUNT	:	:	:	:	:	:	:	:	:	:	:	:

(1) According to the Gentleman's agreement, the Ufficio Italiano dei Cambi introduced changes in the statistical methodology since January 1999.

Because of these changes, data relating to 1998 should be considered as provisional.

(2) Intra-EU imports of goods are allocated geographically according to country of origin until 1997, and to country of consignment from 1998 onwards.

(3) Reinvested earnings are not included in investment income.

13.29.
Reporter: Italy
Partner: Japan

(Mio ECU)

	1995			1996			1997			1998 ⁽¹⁾		
	Credit	Debit	Net	Credit	Debit	Net	Credit	Debit	Net	Credit	Debit	Net
GOODS (2)	4 089	3 103	987	4 397	2 871	1 526	4 169	3 417	752	3 617	3 026	591
SERVICES	1 058	794	263	3 295	748	2 547	3 268	768	2 500	2 806	623	2 182
Transportation	422	479	- 57	408	420	- 12	444	396	48	426	312	114
Sea transport	174	428	- 254	200	292	- 91	206	266	- 60	117	249	- 131
Air transport	237	50	186	192	125	68	226	128	98	294	59	235
Other transportation	10	0	10	15	4	12	13	3	10	15	4	11
Travel	398	38	360	2 528	51	2 477	2 479	59	2 421	1 995	55	1 940
Other services	213	255	- 43	324	257	67	316	298	18	356	241	115
Communications services	0	3	- 3	0	2	- 2	6	2	4	4	3	1
Construction services	22	54	- 32	25	3	22	11	26	- 15	87	7	80
Insurance services	6	12	- 5	6	15	- 9	14	9	5	15	2	13
Financial services	73	78	- 5	79	61	18	78	56	22	36	29	7
Computer and information services	0	0	0	1	0	0	2	0	1	2	0	1
Royalties and licence fees	50	21	29	46	24	22	43	23	19	39	24	15
Other business services	55	85	- 31	160	147	13	154	178	- 24	166	166	0
Personal, cultural and recreational	5	2	3	5	2	3	5	2	3	4	4	- 1
Government services, n.i.e.	1	0	1	2	2	0	3	2	1	4	4	- 1
Services not allocated	26	23	3	34	20	14	28	15	13	29	16	13
INCOME (3)	410	824	- 414	325	762	- 437	267	1 003	- 736	171	483	- 312
Compensation of employees	16	11	6	16	16	0	18	17	1	16	19	- 2
Investment income (3)	394	813	- 419	308	745	- 437	249	986	- 736	154	464	- 310
CURRENT TRANSFERS	30	27	3	22	20	2	25	17	8	69	14	55
CURRENT ACCOUNT	5 588	4 748	840	8 039	4 401	3 638	7 728	5 205	2 523	6 662	4 146	2 516
CURRENT + CAPITAL ACCOUNT	:	:	:	:	:	:	:	:	:	6 662	4 146	2 516

13.30.
Reporter: Italy
Partner: Oceania and Polar Regions

(Mio ECU)

	1995			1996			1997			1998 ⁽¹⁾		
	Credit	Debit	Net	Credit	Debit	Net	Credit	Debit	Net	Credit	Debit	Net
GOODS (2)	1 424	921	503	1 689	1 049	640	1 775	1 184	591	1 842	1 532	310
SERVICES	323	225	98	713	250	463	897	321	576	511	422	89
Transportation	239	135	104	253	64	189	284	94	190	97	115	- 17
Sea transport	215	116	98	227	53	174	236	83	153	61	90	- 29
Air transport	21	19	3	21	10	11	41	9	32	32	23	8
Other transportation	3	0	3	6	1	4	7	2	5	4	1	3
Travel	52	32	19	409	115	294	557	152	405	339	198	141
Other services	25	42	- 18	40	58	- 19	45	69	- 24	69	107	- 37
Communications services	2	0	2	1	1	- 1	2	2	0	1	7	- 6
Construction services	3	14	- 11	6	3	3	4	2	1	32	6	25
Insurance services	4	2	2	1	2	- 1	3	2	2	1	2	0
Financial services	7	13	- 6	8	12	- 4	10	13	- 3	6	27	- 21
Computer and information services	0	0	0	0	0	0	0	0	0	0	1	- 1
Royalties and licence fees	0	1	0	1	1	0	1	2	- 1	4	2	2
Other business services	7	10	- 3	18	31	- 12	19	38	- 20	21	55	- 34
Personal, cultural and recreational	1	1	0	1	3	- 2	2	3	- 1	1	3	- 3
Government services, n.i.e.	0	1	- 1	3	6	- 2	4	6	- 2	4	5	0
Services not allocated	7	15	- 8	11	12	- 1	11	6	5	6	3	3
INCOME (3)	23	22	1	24	24	0	44	32	12	67	42	24
Compensation of employees	2	5	- 3	4	7	- 3	5	9	- 4	5	13	- 8
Investment income (3)	21	17	4	20	17	3	39	23	16	62	29	32
CURRENT TRANSFERS	20	191	- 172	22	224	- 203	25	228	- 203	20	229	- 209
CURRENT ACCOUNT	1 790	1 360	430	2 448	1 547	901	2 741	1 764	976	2 440	2 226	214
CURRENT + CAPITAL ACCOUNT	:	:	:	:	:	:	:	:	:	:	:	:

(1) According to the Gentleman's agreement, the Ufficio Italiano dei Cambi introduced changes in the statistical methodology since January 1999.

Because of these changes, data relating to 1998 should be considered as provisional.

(2) Intra-EU imports of goods are allocated geographically according to country of origin until 1997, and to country of consignment from 1998 onwards.

(3) Reinvested earnings are not included in investment income.

13.31.
Reporter: Italy
Partner: Australia

(Mio ECU)

	1995			1996			1997			1998 ⁽¹⁾		
	Credit	Debit	Net	Credit	Debit	Net	Credit	Debit	Net	Credit	Debit	Net
GOODS (2)	1 181	768	413	1 396	852	544	1 518	982	536	1 571	1 307	264
SERVICES	293	201	92	633	216	416	797	282	515	452	321	131
Transportation	214	117	98	224	56	168	254	83	172	78	81	- 3
Sea transport	191	102	89	199	47	152	210	75	135	48	65	- 17
Air transport	20	15	6	20	8	12	38	7	31	27	15	12
Other transportation	3	0	3	5	1	4	6	1	5	3	1	3
Travel	50	30	20	366	96	270	493	133	360	305	152	154
Other services	22	39	- 17	34	53	- 19	40	61	- 21	63	85	- 22
Communications services	2	0	2	1	1	0	2	1	1	1	2	- 1
Construction services	3	14	- 11	5	2	3	3	2	1	31	6	25
Insurance services	4	2	2	1	2	- 1	3	2	1	1	1	0
Financial services	6	11	- 6	6	10	- 4	8	11	- 3	6	26	- 20
Computer and information services	0	0	0	0	0	0	0	0	0	0	0	0
Royalties and licence fees	0	1	0	1	1	0	1	2	- 1	4	1	2
Other business services	6	9	- 3	17	28	- 11	17	34	- 17	17	41	- 24
Personal, cultural and recreational	1	1	0	1	2	- 2	2	2	- 1	0	3	- 3
Government services, n.i.e.	0	1	- 1	3	5	- 3	4	6	- 3	4	4	- 1
Services not allocated	6	15	- 8	8	11	- 3	9	5	4	5	3	2
INCOME (3)	22	21	0	22	21	1	39	28	11	48	31	18
Compensation of employees	2	5	- 3	4	7	- 3	4	9	- 4	4	13	- 8
Investment income (3)	20	16	3	18	14	4	34	19	15	44	18	26
CURRENT TRANSFERS	18	184	- 165	20	221	- 201	23	224	- 201	19	219	- 200
CURRENT ACCOUNT	1 513	1 174	339	2 070	1 309	761	2 377	1 516	862	2 090	1 877	213
CURRENT + CAPITAL ACCOUNT	:	:	:	:	:	:	:	:	:	:	:	:

13.32.
Reporter: Italy
Partner: New Zealand

(Mio ECU)

	1995			1996			1997			1998 ⁽¹⁾		
	Credit	Debit	Net	Credit	Debit	Net	Credit	Debit	Net	Credit	Debit	Net
GOODS (2)	198	143	55	234	182	52	214	178	35	190	158	32
SERVICES	28	20	8	76	21	55	95	25	71	48	43	6
Transportation	24	16	8	29	7	22	28	8	20	13	20	- 7
Sea transport	23	13	9	27	5	22	24	6	18	10	19	- 9
Air transport	1	3	- 2	1	2	- 1	3	2	0	3	1	1
Other transportation	0	0	0	1	0	1	1	0	1	1	0	1
Travel	1	1	0	42	10	32	63	10	53	31	15	16
Other services	2	3	- 1	3	4	- 1	3	6	- 3	4	7	- 4
Communications services	0	0	0	0	0	0	0	1	- 1	0	3	- 3
Construction services	0	0	0	0	0	0	0	0	0	0	0	0
Insurance services	0	0	0	0	0	0	0	0	0	0	0	0
Financial services	1	1	0	1	1	- 1	1	1	- 1	1	1	0
Computer and information services	0	0	0	0	0	0	0	0	0	0	0	0
Royalties and licence fees	0	0	0	0	0	0	0	0	0	0	0	0
Other business services	1	1	0	2	2	0	1	3	- 2	3	3	0
Personal, cultural and recreational	0	0	0	0	0	0	0	0	0	0	0	0
Government services, n.i.e.	0	0	0	0	0	0	0	0	0	0	0	0
Services not allocated	1	0	0	2	0	2	1	1	1	0	0	0
INCOME (3)	1	0	1	2	1	1	4	2	2	17	6	11
Compensation of employees	0	0	0	0	0	0	0	0	0	0	0	0
Investment income (3)	1	0	1	2	1	1	4	2	2	16	6	10
CURRENT TRANSFERS	1	2	- 1	1	1	0	1	1	- 1	0	8	- 8
CURRENT ACCOUNT	228	165	63	313	205	109	314	207	107	255	215	40
CURRENT + CAPITAL ACCOUNT	:	:	:	:	:	:	:	:	:	:	:	:

(1) According to the Gentleman's agreement, the Ufficio Italiano dei Cambi introduced changes in the statistical methodology since January 1999. Because of these changes, data relating to 1998 should be considered as provisional.

(2) Intra-EU imports of goods are allocated geographically according to country of origin until 1997, and to country of consignment from 1998 onwards.

(3) Reinvested earnings are not included in investment income.

13.33.

Reporter: Italy
Partner: International Organisations

(Mio ECU)

	1995			1996			1997			1998 ⁽¹⁾		
	Credit	Debit	Net	Credit	Debit	Net	Credit	Debit	Net	Credit	Debit	Net
GOODS (2)	:	:	:	:	:	:	0	0	0	0	0	0
SERVICES	1	1	0	14	3	11	200	4	196	31	- 2	33
Transportation	:	:	:	0	0	0	0	0	0	0	0	0
Sea transport	:	:	:	0	0	0	0	0	0	0	0	0
Air transport	:	:	:	0	0	0	0	0	0	0	0	0
Other transportation	:	:	:	0	0	0	0	0	0	0	0	0
Travel	0	0	0	0	0	0	0	0	0	0	0	0
Other services	1	0	0	14	3	11	194	2	192	30	- 3	34
Communications services	:	:	:	0	0	0	0	0	0	0	0	0
Construction services	0	0	0	0	1	- 1	1	0	1	0	0	0
Insurance services	0	0	0	10	0	10	188	0	188	29	- 7	35
Financial services	1	0	0	3	1	2	4	2	3	1	0	1
Computer and information services	:	:	:	0	0	0	0	0	0	0	0	0
Royalties and licence fees	:	:	:	0	0	0	0	0	0	0	0	0
Other business services	0	0	0	0	0	0	0	0	0	0	3	- 3
Personal, cultural and recreational	:	:	:	0	0	0	0	0	0	0	0	0
Government services, n.i.e.	:	:	:	0	0	0	0	0	0	0	0	0
Services not allocated	0	1	0	0	1	- 1	6	2	4	0	1	- 1
INCOME (3)	533	98	435	750	328	423	984	322	662	670	1 393	- 724
Compensation of employees	1	1	0	1	1	0	1	1	0	2	1	1
Investment income (3)	532	97	435	749	327	423	982	321	662	668	1 392	- 724
CURRENT TRANSFERS	1	285	- 284	1	299	- 298	8	292	- 284	2	270	- 268
CURRENT ACCOUNT	535	384	151	766	630	135	1 192	619	573	702	1 660	- 958
CURRENT + CAPITAL ACCOUNT	:	:	:	:	:	:	:	:	:	:	:	:

13.34.

Reporter: Italy
Partner: OECD Countries

(Mio ECU)

	1995			1996			1997			1998 ⁽¹⁾		
	Credit	Debit	Net	Credit	Debit	Net	Credit	Debit	Net	Credit	Debit	Net
GOODS (2)	132 848	107 682	25 166	146 063	112 717	33 346	161 322	129 588	31 734	168 593	144 560	24 033
SERVICES	40 459	36 095	4 364	45 939	44 067	1 872	54 043	50 490	3 553	50 045	44 993	5 052
Transportation	9 839	13 926	- 4 087	10 078	15 488	- 5 410	11 894	18 150	- 6 255	6 043	8 468	- 2 425
Sea transport	7 064	9 239	- 2 175	7 009	10 457	- 3 448	7 879	12 271	- 4 392	1 382	2 662	- 1 280
Air transport	1 611	3 065	- 1 454	1 711	3 450	- 1 740	2 259	4 119	- 1 860	2 709	3 357	- 648
Other transportation	1 164	1 622	- 458	1 359	1 581	- 222	1 757	1 760	- 3	1 952	2 449	- 497
Travel	19 849	9 120	10 729	19 719	8 844	10 875	22 337	10 311	12 026	23 292	11 029	12 263
Other services	9 354	11 481	- 2 127	14 534	18 230	- 3 696	17 632	20 348	- 2 717	18 173	22 871	- 4 698
Communications services	193	441	- 248	332	686	- 354	558	861	- 304	514	1 113	- 599
Construction services	1 794	949	845	1 618	711	908	2 113	861	1 252	2 923	1 042	1 881
Insurance services	636	559	78	1 081	681	401	855	900	- 45	362	914	- 552
Financial services	1 890	2 928	- 1 038	2 381	3 202	- 820	3 094	3 806	- 712	1 948	2 521	- 573
Computer and information services	76	343	- 267	154	457	- 302	201	511	- 311	246	685	- 439
Royalties and licence fees	626	1 184	- 558	477	1 310	- 833	798	1 313	- 515	606	1 337	- 732
Other business services	3 784	4 295	- 511	7 876	10 162	- 2 286	9 256	10 998	- 1 742	10 505	13 855	- 3 350
Personal, cultural and recreational	273	537	- 264	295	630	- 335	378	890	- 513	375	1 019	- 644
Government services, n.i.e.	83	245	- 162	318	392	- 73	380	207	173	694	384	310
Services not allocated	1 417	1 568	- 151	1 608	1 505	103	2 180	1 681	499	2 538	2 626	- 88
INCOME (3)	23 851	35 148	- 11 297	28 852	40 636	- 11 784	37 206	48 116	- 10 910	42 698	52 897	- 10 199
Compensation of employees	1 156	646	509	1 581	1 100	482	1 482	1 230	252	1 424	1 397	27
Investment income (3)	22 695	34 502	- 11 806	27 271	39 536	- 12 266	35 724	46 885	- 11 162	41 275	51 500	- 10 225
CURRENT TRANSFERS	3 665	2 937	728	3 898	3 363	535	10 999	13 057	- 2 059	10 861	15 736	- 4 876
CURRENT ACCOUNT	200 824	181 862	18 962	224 751	200 782	23 969	263 570	241 251	22 319	272 197	258 187	14 011
CURRENT + CAPITAL ACCOUNT	:	:	:	:	:	:	:	:	:	:	:	:

(1) According to the Gentleman's agreement, the Ufficio Italiano dei Cambi introduced changes in the statistical methodology since January 1999.

Because of these changes, data relating to 1998 should be considered as provisional.

(2) Intra-EU imports of goods are allocated geographically according to country of origin until 1997, and to country of consignment from 1998 onwards.

(3) Reinvested earnings are not included in investment income.

13.35.
Reporter: Italy
Partner: Countries from Central and Eastern Europe

(Mio ECU)

	1995			1996			1997			1998 ⁽¹⁾		
	Credit	Debit	Net	Credit	Debit	Net	Credit	Debit	Net	Credit	Debit	Net
GOODS (2)	9 213	6 301	2 912	11 586	6 172	5 413	13 225	7 652	5 574	13 860	11 861	1 999
SERVICES	525	462	63	2 161	1 554	607	2 116	1 720	396	2 039	1 766	273
Transportation	122	150	- 28	154	375	- 221	207	404	- 197	264	320	- 56
Sea transport	71	111	- 41	81	227	- 146	106	241	- 135	63	110	- 47
Air transport	10	33	- 23	11	38	- 27	15	45	- 29	63	106	- 43
Other transportation	42	6	36	62	111	- 49	85	118	- 33	138	104	34
Travel	165	69	96	1 565	783	782	1 384	808	576	1 284	999	285
Other services	234	221	14	428	374	54	509	479	30	479	428	51
Communications services	1	3	- 2	1	9	- 8	5	18	- 13	3	26	- 23
Construction services	40	34	6	49	29	20	54	46	8	85	35	51
Insurance services	9	- 2	11	7	- 2	8	15	8	7	10	10	0
Financial services	16	48	- 32	17	61	- 44	26	75	- 50	22	40	- 19
Computer and information services	2	1	2	2	2	0	4	3	1	4	5	0
Royalties and licence fees	5	2	3	12	3	9	15	9	6	8	7	2
Other business services	157	89	68	332	235	97	378	283	95	327	272	56
Personal, cultural and recreational	3	45	- 42	3	36	- 33	7	35	- 28	11	30	- 19
Government services, n.i.e.	2	1	0	6	1	5	5	2	3	9	4	5
Services not allocated	4	21	- 18	14	22	- 7	17	29	- 13	12	20	- 7
INCOME (3)	48	98	- 50	40	83	- 43	55	130	- 75	127	262	- 135
Compensation of employees	20	34	- 14	9	22	- 13	12	44	- 33	13	39	- 26
Investment income (3)	28	64	- 36	31	61	- 30	44	86	- 42	114	223	- 109
CURRENT TRANSFERS	24	200	- 176	24	194	- 170	25	155	- 130	34	205	- 171
CURRENT ACCOUNT	9 810	7 060	2 749	13 811	8 003	5 808	15 422	9 657	5 765	16 059	14 094	1 965
CURRENT + CAPITAL ACCOUNT	:	:	:	:	:	:	:	:	:	:	:	:

13.36.
Reporter: Italy
Partner: North American Free Trade Association

(Mio ECU)

	1995			1996			1997			1998 ⁽¹⁾		
	Credit	Debit	Net	Credit	Debit	Net	Credit	Debit	Net	Credit	Debit	Net
GOODS (2)	15 361	8 432	6 929	16 993	8 967	8 026	19 841	10 197	9 643	21 491	18 103	3 388
SERVICES	11 105	9 065	2 040	10 004	9 810	194	12 830	12 970	- 139	9 392	10 123	- 731
Transportation	3 763	2 757	1 006	3 524	4 195	- 672	4 529	5 175	- 646	919	1 164	- 245
Sea transport	3 424	1 873	1 551	2 925	3 157	- 232	3 581	3 952	- 371	445	693	- 248
Air transport	282	878	- 597	490	968	- 478	797	1 115	- 318	437	463	- 26
Other transportation	57	6	52	109	70	39	151	108	43	38	9	29
Travel	4 114	3 025	1 089	2 298	1 496	802	3 353	2 717	636	3 243	2 748	494
Other services	3 032	3 134	- 101	3 967	3 804	162	4 605	4 744	- 139	4 662	5 620	- 958
Communications services	80	155	- 75	171	268	- 98	256	305	- 49	238	174	64
Construction services	689	182	507	682	151	530	916	157	759	1 391	332	1 059
Insurance services	252	- 116	368	543	- 175	718	228	76	152	163	91	72
Financial services	279	471	- 192	359	555	- 196	479	760	- 281	340	605	- 265
Computer and information services	14	177	- 163	17	248	- 231	46	244	- 199	30	327	- 298
Royalties and licence fees	143	550	- 407	138	566	- 428	356	472	- 116	195	489	- 294
Other business services	1 506	1 295	211	1 975	1 922	53	2 222	2 386	- 164	2 173	3 178	- 1 004
Personal, cultural and recreational	69	206	- 137	64	184	- 120	77	243	- 166	83	300	- 217
Government services, n.i.e.	2	214	- 213	18	84	- 66	25	101	- 76	49	124	- 75
Services not allocated	196	149	47	216	315	- 99	344	334	10	568	591	- 23
INCOME (3)	4 646	6 536	- 1 889	4 380	6 513	- 2 132	5 904	7 622	- 1 719	6 722	8 340	- 1 619
Compensation of employees	184	238	- 54	425	435	- 10	351	537	- 186	250	657	- 407
Investment income (3)	4 463	6 298	- 1 835	3 956	6 078	- 2 123	5 553	7 086	- 1 533	6 471	7 683	- 1 212
CURRENT TRANSFERS	405	1 233	- 828	416	1 393	- 977	557	1 492	- 935	566	1 538	- 972
CURRENT ACCOUNT	31 517	25 265	6 252	31 793	26 683	5 111	39 131	32 281	6 850	38 171	38 105	66
CURRENT + CAPITAL ACCOUNT	:	:	:	:	:	:	:	:	:	:	:	:

(1) According to the Gentleman's agreement, the Ufficio Italiano dei Cambi introduced changes in the statistical methodology since January 1999.

Because of these changes, data relating to 1998 should be considered as provisional.

(2) Intra-EU imports of goods are allocated geographically according to country of origin until 1997, and to country of consignment from 1998 onwards.

(3) Reinvested earnings are not included in investment income.

13.37.
Reporter: Italy
Partner: African, Caribbean and Pacific Countries

(Mio ECU)

	1995			1996			1997			1998 ⁽¹⁾		
	Credit	Debit	Net	Credit	Debit	Net	Credit	Debit	Net	Credit	Debit	Net
GOODS (2)	1 728	1 879	- 151	1 907	2 034	- 127	2 444	2 151	294	3 425	2 841	584
SERVICES	222	317	- 95	470	853	- 383	581	1 128	- 547	434	1 005	- 571
Transportation	77	218	- 141	93	243	- 150	164	268	- 104	103	193	- 90
Sea transport	65	200	- 135	72	206	- 135	115	221	- 106	82	153	- 71
Air transport	12	18	- 7	14	30	- 16	29	36	- 7	20	40	- 21
Other transportation	1	0	1	7	7	0	20	11	8	2	0	2
Travel	26	45	- 19	136	492	- 356	97	699	- 602	91	638	- 547
Other services	109	41	68	235	105	130	293	145	149	222	161	61
Communications services	5	4	1	0	5	- 4	0	10	- 9	2	11	- 9
Construction services	53	28	25	100	33	67	169	26	143	112	17	95
Insurance services	2	- 26	28	14	6	9	- 4	8	- 12	3	2	1
Financial services	5	10	- 5	6	11	- 5	10	17	- 8	4	8	- 4
Computer and information services	0	0	0	3	0	3	4	1	3	1	0	1
Royalties and licence fees	0	0	0	1	0	1	0	1	0	0	3	- 3
Other business services	43	20	23	94	43	51	97	65	32	84	104	- 20
Personal, cultural and recreational	0	1	- 1	0	1	- 1	1	5	- 4	1	3	- 2
Government services, n.i.e.	0	4	- 4	17	6	11	15	12	4	15	14	1
Services not allocated	10	13	- 4	6	14	- 8	27	16	11	18	13	5
INCOME (3)	130	209	- 79	338	89	249	233	70	163	100	64	36
Compensation of employees	17	8	10	24	18	6	18	11	7	21	10	11
Investment income (3)	113	201	- 88	313	71	243	215	59	156	79	55	25
CURRENT TRANSFERS	15	49	- 33	18	58	- 40	22	64	- 43	23	66	- 42
CURRENT ACCOUNT	2 095	2 454	- 358	2 732	3 034	- 301	3 280	3 413	- 133	3 983	3 976	6
CURRENT + CAPITAL ACCOUNT	:	:	:	:	:	:	:	:	:	:	:	:

13.38.
Reporter: Italy
Partner: Organisation of Petroleum Exporting Countries

(Mio ECU)

	1995			1996			1997			1998 ⁽¹⁾		
	Credit	Debit	Net	Credit	Debit	Net	Credit	Debit	Net	Credit	Debit	Net
GOODS (2)	5 862	7 559	- 1 697	6 808	9 194	- 2 385	7 368	10 835	- 3 467	7 174	5 983	1 191
SERVICES	688	1 132	- 444	920	999	- 79	1 009	1 548	- 538	1 337	1 368	- 31
Transportation	154	823	- 669	185	262	- 77	212	414	- 201	300	455	- 155
Sea transport	128	762	- 634	157	177	- 20	162	339	- 177	248	391	- 142
Air transport	22	61	- 39	20	78	- 58	43	70	- 27	45	62	- 17
Other transportation	3	0	3	8	7	1	7	5	3	6	2	4
Travel	85	19	66	167	230	- 63	220	354	- 134	153	359	- 206
Other services	440	283	157	554	497	57	554	755	- 201	868	549	319
Communications services	10	5	5	7	2	5	8	2	6	14	7	7
Construction services	229	67	162	286	104	182	277	86	191	630	106	524
Insurance services	32	- 7	39	57	- 3	60	27	27	0	12	8	4
Financial services	17	50	- 32	26	78	- 52	91	130	- 39	30	39	- 9
Computer and information services	31	0	31	2	0	2	0	0	0	0	1	- 1
Royalties and licence fees	6	1	5	2	1	1	8	1	7	1	3	- 2
Other business services	114	167	- 53	173	314	- 141	141	508	- 367	179	382	- 204
Personal, cultural and recreational	0	0	0	0	0	0	0	1	0	0	0	0
Government services, n.i.e.	0	0	0	1	0	1	2	1	1	2	3	- 1
Services not allocated	10	7	2	14	10	4	23	25	- 2	16	5	11
INCOME (3)	109	150	- 42	138	90	48	277	91	187	139	86	52
Compensation of employees	26	12	14	40	11	29	48	13	35	32	11	21
Investment income (3)	82	138	- 56	99	79	19	229	78	151	107	75	32
CURRENT TRANSFERS	34	31	3	41	34	7	49	37	12	41	48	- 7
CURRENT ACCOUNT	6 692	8 872	- 2 179	7 908	10 317	- 2 410	8 704	12 511	- 3 807	8 691	7 486	1 205
CURRENT + CAPITAL ACCOUNT	:	:	:	:	:	:	:	:	:	:	:	:

(1) According to the Gentleman's agreement, the Ufficio Italiano dei Cambi introduced changes in the statistical methodology since January 1999.

Because of these changes, data relating to 1998 should be considered as provisional.

(2) Intra-EU imports of goods are allocated geographically according to country of origin until 1997, and to country of consignment from 1998 onwards.

(3) Reinvested earnings are not included in investment income.

13.39.
Reporter: Italy
Partner: Mediterranean Basin Countries

(Mio ECU)

	1995			1996			1997			1998 ⁽¹⁾		
	Credit	Debit	Net	Credit	Debit	Net	Credit	Debit	Net	Credit	Debit	Net
GOODS (2)	13 690	10 090	3 601	15 760	11 374	4 386	16 976	12 754	4 223	16 694	14 061	2 633
SERVICES	1 253	1 929	- 676	2 924	2 874	51	3 314	3 678	- 363	2 842	3 211	- 369
Transportation	472	1 084	- 613	561	1 024	- 462	836	1 436	- 599	681	1 059	- 378
Sea transport	391	982	- 591	476	813	- 338	706	1 141	- 435	446	605	- 159
Air transport	51	100	- 49	36	141	- 105	71	212	- 141	165	409	- 245
Other transportation	29	2	27	50	70	- 20	60	83	- 24	70	46	25
Travel	273	213	60	1 654	1 217	437	1 591	1 418	173	1 324	1 405	- 81
Other services	476	579	- 103	681	595	85	840	760	80	807	698	109
Communications services	1	8	- 8	4	19	- 15	7	27	- 20	8	36	- 28
Construction services	152	77	75	158	62	96	144	75	69	282	55	227
Insurance services	40	- 3	43	40	2	38	42	17	25	25	13	12
Financial services	35	108	- 73	37	137	- 100	42	156	- 114	27	85	- 58
Computer and information services	2	2	0	1	4	- 3	1	6	- 5	4	5	- 2
Royalties and licence fees	7	4	3	4	4	0	5	5	0	3	16	- 12
Other business services	233	131	102	425	257	168	587	441	146	442	421	21
Personal, cultural and recreational	4	250	- 247	4	109	- 105	4	29	- 25	5	62	- 57
Government services, n.i.e.	2	2	0	8	2	6	8	4	4	11	5	6
Services not allocated	33	53	- 20	29	38	- 9	47	63	- 17	30	49	- 19
INCOME (3)	111	143	- 32	105	150	- 45	260	163	97	171	149	22
Compensation of employees	39	37	1	36	29	8	41	55	- 14	40	50	- 10
Investment income (3)	72	106	- 34	69	122	- 53	219	108	111	131	100	31
CURRENT TRANSFERS	44	228	- 184	45	223	- 178	54	207	- 153	63	244	- 181
CURRENT ACCOUNT	15 098	12 390	2 708	18 834	14 621	4 213	20 605	16 802	3 803	19 771	17 666	2 105
CURRENT + CAPITAL ACCOUNT	:	:	:	:	:	:	:	:	:	:	:	:

13.40.
Reporter: Italy
Partner: Maghreb Countries

(Mio ECU)

	1995			1996			1997			1998 ⁽¹⁾		
	Credit	Debit	Net	Credit	Debit	Net	Credit	Debit	Net	Credit	Debit	Net
GOODS (2)	2 001	2 585	- 584	2 243	3 133	- 891	2 487	3 696	- 1 209	2 782	2 347	435
SERVICES	227	405	- 178	341	516	- 176	570	682	- 113	416	691	- 276
Transportation	84	282	- 197	111	161	- 50	346	275	71	120	268	- 149
Sea transport	72	262	- 190	98	126	- 28	322	224	98	79	75	4
Air transport	11	19	- 9	7	32	- 24	11	44	- 33	38	192	- 154
Other transportation	1	0	1	6	4	2	13	7	6	2	1	2
Travel	11	60	- 49	110	281	- 170	130	301	- 171	100	327	- 228
Other services	116	42	73	114	69	45	87	97	- 10	190	87	103
Communications services	0	1	- 1	1	10	- 10	1	7	- 6	1	7	- 6
Construction services	76	21	55	49	9	41	52	14	38	149	11	138
Insurance services	14	- 11	25	28	- 11	39	8	2	6	8	1	8
Financial services	6	13	- 7	4	15	- 12	6	18	- 12	3	8	- 4
Computer and information services	0	0	0	0	0	0	0	0	0	0	0	0
Royalties and licence fees	0	0	0	1	0	0	1	0	0	0	2	- 1
Other business services	19	17	2	29	42	- 13	18	54	- 36	27	49	- 22
Personal, cultural and recreational	0	2	- 2	0	3	- 3	0	1	- 1	0	9	- 9
Government services, n.i.e.	0	0	0	2	0	2	2	1	1	1	1	0
Services not allocated	17	22	- 5	5	5	0	6	9	- 3	7	9	- 2
INCOME (3)	35	23	12	32	17	15	176	24	152	30	16	14
Compensation of employees	3	4	- 1	4	3	1	6	9	- 3	4	9	- 5
Investment income (3)	32	19	13	28	14	14	170	15	155	26	7	19
CURRENT TRANSFERS	6	22	- 16	5	26	- 21	6	51	- 45	5	46	- 41
CURRENT ACCOUNT	2 269	3 035	- 767	2 620	3 693	- 1 072	3 238	4 454	- 1 215	3 232	3 100	132
CURRENT + CAPITAL ACCOUNT	:	:	:	:	:	:	:	:	:	:	:	:

(1) According to the Gentleman's agreement, the Ufficio Italiano dei Cambi introduced changes in the statistical methodology since January 1999. Because of these changes, data relating to 1998 should be considered as provisional.

(2) Intra-EU imports of goods are allocated geographically according to country of origin until 1997, and to country of consignment from 1998 onwards.

(3) Reinvested earnings are not included in investment income.

13.41.

Reporter: Italy

Partner: Mashrek Countries

(Mio ECU)

	1995			1996			1997			1998 ⁽¹⁾		
	Credit	Debit	Net	Credit	Debit	Net	Credit	Debit	Net	Credit	Debit	Net
GOODS (2)	2 164	1 257	907	2 577	1 444	1 133	2 603	1 377	1 226	2 632	2 194	438
SERVICES	200	291	- 91	298	478	- 181	395	664	- 268	350	512	- 162
Transportation	47	170	- 124	60	165	- 106	88	246	- 158	120	157	- 37
Sea transport	37	138	- 101	53	105	- 52	73	174	- 101	83	70	13
Air transport	9	32	- 23	4	51	- 46	13	65	- 51	36	87	- 51
Other transportation	1	0	1	2	9	- 7	2	8	- 6	1	0	1
Travel	76	58	18	109	221	- 112	125	313	- 188	95	233	- 138
Other services	67	53	15	122	81	41	171	87	84	130	103	27
Communications services	0	4	- 4	0	2	- 2	0	6	- 6	0	5	- 5
Construction services	25	17	8	53	21	32	48	25	23	33	14	19
Insurance services	2	2	0	1	2	- 1	4	1	4	1	2	- 1
Financial services	5	20	- 15	4	27	- 23	4	26	- 21	4	20	- 16
Computer and information services	1	0	1	0	0	0	0	0	0	0	0	0
Royalties and licence fees	4	0	4	1	0	0	0	0	0	1	0	0
Other business services	31	10	21	61	27	34	113	28	85	88	59	29
Personal, cultural and recreational	0	0	0	0	0	0	0	0	0	0	2	- 1
Government services, n.i.e.	0	0	0	1	0	0	1	1	0	2	1	1
Services not allocated	10	9	0	7	11	- 5	11	17	- 6	5	19	- 13
INCOME (3)	13	18	- 5	15	51	- 36	26	23	3	33	27	7
Compensation of employees	7	3	4	9	5	4	10	5	5	12	5	6
Investment income (3)	5	15	- 9	6	47	- 41	16	18	- 2	22	21	0
CURRENT TRANSFERS	9	15	- 6	10	17	- 7	13	18	- 5	15	19	- 5
CURRENT ACCOUNT	2 385	1 580	805	2 900	1 991	909	3 037	2 082	955	3 031	2 752	278
CURRENT + CAPITAL ACCOUNT	:	:	:	:	:	:	:	:	:	:	:	:

13.42.

Reporter: Italy

Partner: Core Newly Industrialising Countries

(Mio ECU)

	1995			1996			1997			1998 ⁽¹⁾		
	Credit	Debit	Net	Credit	Debit	Net	Credit	Debit	Net	Credit	Debit	Net
GOODS (2)	7 236	2 153	5 083	8 456	2 144	6 312	8 193	2 567	5 626	5 784	4 839	945
SERVICES	542	784	- 242	1 125	1 241	- 116	1 354	1 531	- 178	862	998	- 137
Transportation	296	465	- 169	304	681	- 376	337	888	- 552	354	509	- 155
Sea transport	245	390	- 145	256	573	- 317	274	760	- 486	273	478	- 205
Air transport	41	73	- 33	34	102	- 69	55	123	- 68	56	24	32
Other transportation	10	1	9	14	5	9	8	5	3	25	7	18
Travel	78	23	55	423	129	294	432	148	284	103	132	- 29
Other services	158	255	- 97	383	363	20	533	402	131	389	318	71
Communications services	0	6	- 6	5	2	3	2	2	0	1	5	- 4
Construction services	19	23	- 4	14	13	2	12	14	- 2	22	10	12
Insurance services	7	5	2	16	0	16	18	6	12	10	4	6
Financial services	20	154	- 134	34	195	- 161	46	183	- 137	21	84	- 62
Computer and information services	0	2	- 1	0	0	0	1	1	0	1	1	0
Royalties and licence fees	19	2	18	10	3	7	22	4	18	10	5	6
Other business services	92	62	29	303	149	154	432	191	241	322	204	118
Personal, cultural and recreational	0	0	0	1	1	0	1	2	- 1	1	2	- 2
Government services, n.i.e.	0	0	0	0	0	0	0	0	0	1	3	- 2
Services not allocated	10	41	- 30	14	69	- 55	52	94	- 41	17	39	- 23
INCOME (3)	162	346	- 184	227	180	48	274	219	55	223	250	- 27
Compensation of employees	17	9	9	23	12	11	19	14	5	23	11	12
Investment income (3)	145	337	- 192	205	168	37	256	206	50	199	239	- 39
CURRENT TRANSFERS	18	26	- 8	23	30	- 7	24	36	- 12	25	31	- 5
CURRENT ACCOUNT	7 958	3 309	4 649	9 832	3 595	6 237	9 844	4 353	5 492	6 894	6 118	775
CURRENT + CAPITAL ACCOUNT	:	:	:	:	:	:	:	:	:	:	:	:

(1) According to the Gentleman's agreement, the Ufficio Italiano dei Cambi introduced changes in the statistical methodology since January 1999.

Because of these changes, data relating to 1998 should be considered as provisional.

(2) Intra-EU imports of goods are allocated geographically according to country of origin until 1997, and to country of consignment from 1998 onwards.

(3) Reinvested earnings are not included in investment income.

13.43.
Reporter: Italy
Partner: Asian NICs of the second wave of industrialisation

(Mio ECU)

	1995			1996			1997			1998 ⁽¹⁾		
	Credit	Debit	Net	Credit	Debit	Net	Credit	Debit	Net	Credit	Debit	Net
GOODS (2)	1 807	1 090	717	2 130	1 165	965	2 115	1 168	946	1 011	846	164
SERVICES	129	261	- 132	255	387	- 132	253	503	- 250	254	433	- 178
Transportation	46	194	- 148	51	107	- 56	64	202	- 137	91	131	- 40
Sea transport	30	139	- 110	45	46	- 1	50	127	- 77	67	84	- 17
Air transport	15	54	- 39	6	59	- 54	14	73	- 59	20	46	- 26
Other transportation	1	0	1	1	2	- 1	0	2	- 1	4	1	3
Travel	10	30	- 20	119	213	- 93	125	225	- 100	108	229	- 121
Other services	70	33	37	80	62	18	60	69	- 9	53	68	- 15
Communications services	0	0	0	0	0	0	0	2	- 1	0	2	- 2
Construction services	53	4	49	31	3	28	17	5	12	17	5	12
Insurance services	5	1	3	6	3	3	9	0	9	2	2	0
Financial services	2	10	- 8	4	18	- 13	4	15	- 11	1	7	- 6
Computer and information services	0	0	0	0	0	0	0	0	0	0	0	0
Royalties and licence fees	1	0	1	0	0	0	1	0	1	1	0	0
Other business services	9	17	- 7	36	38	- 1	27	44	- 17	31	51	- 20
Personal, cultural and recreational	0	0	0	1	0	1	0	2	- 2	0	0	0
Government services, n.i.e.	0	0	0	1	0	1	2	0	1	1	1	0
Services not allocated	3	4	- 1	4	5	- 1	4	8	- 4	2	4	- 2
INCOME (3)	9	6	3	23	18	5	19	20	- 1	21	15	7
Compensation of employees	2	4	- 2	3	8	- 5	4	12	- 8	4	9	- 5
Investment income (3)	7	2	5	20	10	10	15	8	7	17	6	12
CURRENT TRANSFERS	2	86	- 84	2	104	- 101	3	125	- 121	6	162	- 156
CURRENT ACCOUNT	1 947	1 443	504	2 410	1 674	736	2 390	1 816	573	1 292	1 455	- 163
CURRENT + CAPITAL ACCOUNT	:	:	:	:	:	:	:	:	:	:	:	:

13.44.
Reporter: Italy
Partner: Latin American NICs of the second wave of industrialisation

(Mio ECU)

	1995			1996			1997			1998 ⁽¹⁾		
	Credit	Debit	Net	Credit	Debit	Net	Credit	Debit	Net	Credit	Debit	Net
GOODS (2)	4 300	2 676	1 624	4 843	2 566	2 277	6 189	2 876	3 313	6 203	5 135	1 068
SERVICES	407	479	- 72	901	769	132	1 255	1 265	- 10	1 063	1 608	- 545
Transportation	235	304	- 70	269	149	119	330	170	160	262	397	- 135
Sea transport	176	258	- 82	179	107	72	250	132	118	174	241	- 67
Air transport	56	46	9	77	38	39	64	34	30	82	155	- 73
Other transportation	3	0	3	12	4	8	16	3	13	6	1	5
Travel	40	19	21	457	412	45	731	842	- 111	636	858	- 223
Other services	100	119	- 19	159	186	- 28	170	236	- 66	145	335	- 190
Communications services	0	3	- 3	0	5	- 5	2	11	- 10	26	21	5
Construction services	12	13	- 1	23	6	17	13	10	4	37	12	25
Insurance services	27	18	9	9	6	3	9	7	2	3	7	- 3
Financial services	10	29	- 19	11	29	- 18	12	40	- 28	6	24	- 18
Computer and information services	0	0	0	2	1	1	1	2	- 1	2	2	0
Royalties and licence fees	4	5	- 1	20	4	16	35	5	30	24	2	23
Other business services	46	36	10	81	121	- 40	84	139	- 55	39	245	- 206
Personal, cultural and recreational	0	13	- 12	1	11	- 10	6	18	- 12	2	19	- 17
Government services, n.i.e.	0	3	- 3	12	4	8	8	4	4	5	4	2
Services not allocated	33	36	- 4	17	22	- 4	24	16	7	20	18	3
INCOME (3)	207	75	132	140	55	85	591	153	438	547	65	483
Compensation of employees	5	6	- 1	8	10	- 2	9	10	- 1	9	10	- 1
Investment income (3)	202	69	133	132	45	87	582	143	439	539	55	484
CURRENT TRANSFERS	28	78	- 50	32	80	- 48	30	84	- 54	39	87	- 48
CURRENT ACCOUNT	4 942	3 308	1 634	5 916	3 470	2 446	8 065	4 378	3 687	7 852	6 895	957
CURRENT + CAPITAL ACCOUNT	:	:	:	:	:	:	:	:	:	:	:	:

(1) According to the Gentleman's agreement, the Ufficio Italiano dei Cambi introduced changes in the statistical methodology since January 1999.

Because of these changes, data relating to 1998 should be considered as provisional.

(2) Intra-EU imports of goods are allocated geographically according to country of origin until 1997, and to country of consignment from 1998 onwards.

(3) Reinvested earnings are not included in investment income.

13.45.

Reporter: Italy

Partner: Countries of the Association of South-East Asian Nations

(Mio ECU)

	1995			1996			1997			1998 ⁽¹⁾		
	Credit	Debit	Net	Credit	Debit	Net	Credit	Debit	Net	Credit	Debit	Net
GOODS (2)	3 838	2 270	1 568	4 796	2 308	2 488	4 536	2 473	2 062	2 361	1 975	386
SERVICES	283	634	- 352	459	801	- 343	645	1 045	- 400	511	766	- 256
Transportation	143	464	- 320	128	234	- 105	155	418	- 262	181	234	- 53
Sea transport	123	371	- 248	116	131	- 15	133	301	- 168	139	177	- 38
Air transport	19	92	- 73	10	100	- 90	20	112	- 92	32	54	- 22
Other transportation	2	1	0	3	3	0	2	4	- 2	11	3	7
Travel	19	47	- 28	158	362	- 203	198	396	- 198	127	346	- 219
Other services	113	115	- 3	163	195	- 32	248	209	39	196	178	19
Communications services	0	6	- 6	0	1	- 1	1	2	- 2	0	3	- 3
Construction services	67	17	50	40	25	15	22	15	7	31	9	21
Insurance services	10	6	4	21	2	19	22	4	18	8	3	5
Financial services	6	46	- 40	10	73	- 64	17	65	- 48	6	27	- 21
Computer and information services	0	1	- 1	0	0	0	0	0	0	0	0	0
Royalties and licence fees	7	1	6	2	1	1	9	1	8	2	1	1
Other business services	22	38	- 17	87	92	- 5	175	118	57	147	132	16
Personal, cultural and recreational	0	0	0	1	0	1	0	2	- 2	0	0	0
Government services, n.i.e.	0	0	0	2	0	2	2	1	2	2	2	0
Services not allocated	7	8	- 1	8	11	- 3	44	23	21	6	8	- 2
INCOME (3)	98	179	- 82	160	105	55	194	117	77	133	177	- 44
Compensation of employees	10	7	2	14	14	0	13	19	- 6	10	14	- 5
Investment income (3)	88	172	- 84	146	91	55	181	98	83	124	163	- 39
CURRENT TRANSFERS	6	97	- 91	9	120	- 111	10	143	- 133	11	178	- 167
CURRENT ACCOUNT	4 224	3 181	1 043	5 424	3 335	2 089	5 384	3 778	1 606	3 016	3 097	- 81
CURRENT + CAPITAL ACCOUNT	:	:	:	:	:	:	:	:	:	:	:	:

13.46.

Reporter: Italy

Partner: Community of Independent States

(Mio ECU)

	1995			1996			1997			1998 ⁽¹⁾		
	Credit	Debit	Net	Credit	Debit	Net	Credit	Debit	Net	Credit	Debit	Net
GOODS (2)	2 654	4 747	- 2 092	3 517	4 209	- 692	4 177	4 414	- 237	3 948	3 276	672
SERVICES	298	388	- 90	918	248	670	1 156	500	655	992	463	529
Transportation	28	351	- 323	45	101	- 56	31	94	- 63	116	176	- 61
Sea transport	16	333	- 317	22	64	- 42	17	70	- 52	53	121	- 69
Air transport	6	15	- 9	12	20	- 8	3	8	- 5	34	41	- 7
Other transportation	6	3	3	11	17	- 6	11	17	- 6	29	14	15
Travel	13	4	9	535	120	414	830	180	650	745	156	588
Other services	253	29	224	336	21	315	293	208	85	129	126	3
Communications services	0	1	0	0	1	- 1	0	2	- 2	0	7	- 7
Construction services	55	12	43	204	12	192	225	19	206	82	9	73
Insurance services	173	- 30	203	107	- 112	219	1	2	0	0	2	- 2
Financial services	6	11	- 5	6	10	- 4	4	12	- 8	2	7	- 6
Computer and information services	1	0	1	0	0	0	0	0	0	0	0	0
Royalties and licence fees	1	1	1	0	1	- 1	1	1	- 1	0	2	- 1
Other business services	17	34	- 17	18	107	- 89	61	169	- 108	44	97	- 53
Personal, cultural and recreational	0	1	- 1	0	1	- 1	0	2	- 2	0	1	- 1
Government services, n.i.e.	0	0	0	0	0	0	0	0	0	0	1	0
Services not allocated	4	4	0	3	6	- 3	3	19	- 16	2	5	- 2
INCOME (3)	36	30	6	30	28	2	102	33	69	109	28	80
Compensation of employees	2	8	- 6	3	14	- 11	3	14	- 10	3	15	- 12
Investment income (3)	34	22	12	28	15	13	99	19	80	105	13	92
CURRENT TRANSFERS	4	11	- 7	3	15	- 12	4	16	- 12	5	15	- 11
CURRENT ACCOUNT	2 992	5 176	- 2 183	4 468	4 500	- 32	5 438	4 963	475	5 053	3 783	1 270
CURRENT + CAPITAL ACCOUNT	:	:	:	:	:	:	:	:	:	:	:	:

(1) According to the Gentleman's agreement, the Ufficio Italiano dei Cambi introduced changes in the statistical methodology since January 1999.

Because of these changes, data relating to 1998 should be considered as provisional.

(2) Intra-EU imports of goods are allocated geographically according to country of origin until 1997, and to country of consignment from 1998 onwards.

(3) Reinvested earnings are not included in investment income.

13.47.
Reporter: Italy
Partner: Countries of the South Cone commonmarket

(Mio ECU)

	1995			1996			1997			1998 ⁽¹⁾		
	Credit	Debit	Net	Credit	Debit	Net	Credit	Debit	Net	Credit	Debit	Net
GOODS (2)	3 683	2 085	1 599	3 905	2 045	1 861	4 929	2 314	2 615	4 745	3 925	820
SERVICES	336	397	- 61	805	512	294	1 074	866	208	839	1 143	- 304
Transportation	208	248	- 40	233	116	116	278	129	149	214	314	- 99
Sea transport	157	202	- 45	152	76	76	202	94	108	139	192	- 52
Air transport	46	46	2	70	36	34	61	32	29	71	121	- 50
Other transportation	3	0	3	10	3	7	14	3	12	4	1	3
Travel	29	12	17	400	213	187	615	498	117	489	510	- 21
Other services	68	104	- 36	157	162	- 5	159	225	- 66	117	303	- 186
Communications services	0	2	- 1	0	3	- 2	1	7	- 5	26	7	19
Construction services	4	12	- 7	21	4	17	8	4	3	15	7	8
Insurance services	22	17	5	8	5	3	3	7	- 5	3	5	- 3
Financial services	8	25	- 18	6	26	- 20	8	34	- 26	5	19	- 14
Computer and information services	0	0	0	1	1	0	1	2	- 1	1	2	- 1
Royalties and licence fees	3	5	- 2	19	5	14	27	4	23	22	1	20
Other business services	29	26	4	90	102	- 12	98	140	- 42	40	235	- 195
Personal, cultural and recreational	0	15	- 14	1	14	- 13	6	22	- 17	2	25	- 23
Government services, n.i.e.	0	3	- 3	11	4	7	8	4	3	5	3	2
Services not allocated	31	33	- 1	16	20	- 4	22	14	8	18	16	2
INCOME (3)	184	64	120	127	41	86	555	136	419	426	47	378
Compensation of employees	4	4	- 1	4	8	- 3	6	8	- 2	6	8	- 2
Investment income (3)	181	60	121	122	33	89	549	128	421	419	39	380
CURRENT TRANSFERS	24	73	- 49	28	75	- 47	29	78	- 49	37	76	- 39
CURRENT ACCOUNT	4 228	2 618	1 609	4 865	2 672	2 193	6 587	3 394	3 193	6 047	5 192	855
CURRENT + CAPITAL ACCOUNT	:	:	:	:	:	:	:	:	:	:	:	:

(1) According to the Gentleman's agreement, the Ufficio Italiano dei Cambi introduced changes in the statistical methodology since January 1999.

Because of these changes, data relating to 1998 should be considered as provisional.

(2) Intra-EU imports of goods are allocated geographically according to country of origin until 1997, and to country of consignment from 1998 onwards.

(3) Reinvested earnings are not included in investment income.

14.1.
Reporter: Netherlands
Partner: World (including intra-EU flows)

(Mio ECU)

	1995 ⁽¹⁾			1996			1997			1998		
	Credit	Debit	Net	Credit	Debit	Net	Credit	Debit	Net	Credit	Debit	Net
GOODS	134 031	117 169	16 862	138 056	122 049	16 007	147 278	130 501	16 778	152 905	136 671	16 233
SERVICES	36 873	35 183	1 690	39 401	36 347	3 054	45 757	40 651	5 106	47 167	42 492	4 675
Transportation	14 735	10 592	4 143	15 960	10 883	5 077	18 491	12 134	6 358	18 368	13 366	5 002
Sea transport	6 121	6 005	115	5 932	5 856	76	6 810	6 554	256	6 940	7 190	- 250
Air transport	5 132	2 418	2 713	6 490	2 706	3 785	7 816	2 970	4 845	7 682	3 393	4 289
Other transportation	3 483	2 168	1 314	3 538	2 320	1 217	3 866	2 610	1 256	3 747	2 783	964
Travel	5 018	8 923	-3 904	5 178	9 109	-3 931	5 580	9 106	-3 526	6 071	9 817	-3 746
Other services	17 119	15 669	1 450	18 262	16 355	1 907	21 685	19 411	2 274	22 728	19 309	3 419
Communications services	473	518	- 45	511	526	- 15	574	588	- 14	754	763	- 10
Construction services	2 501	1 242	1 259	2 388	1 198	1 191	2 917	1 632	1 285	2 503	999	1 504
Insurance services	130	684	- 554	163	712	- 549	169	595	- 426	111	580	- 469
Financial services	272	323	- 51	391	333	59	431	464	- 33	425	565	- 140
Computer and information services	473	409	64	503	513	- 10	721	605	116	847	676	171
Royalties and licence fees	1 812	2 300	- 488	1 914	2 320	- 407	1 939	2 266	- 327	2 181	2 645	- 464
Other business services	10 130	8 921	1 210	11 200	9 435	1 765	13 433	11 570	1 863	14 440	11 749	2 692
Personal, cultural and recreational	357	393	- 36	391	410	- 19	404	471	- 68	411	436	- 25
Government services, n.i.e.	971	880	91	802	907	- 105	1 098	1 220	- 122	1 055	897	159
Services not allocated	0	0	0	0	0	0	0	0	0	0	0	0
INCOME (3)	26 696	22 040	4 656	28 899	25 231	3 669	36 865	28 837	8 028	32 493	29 484	3 008
Compensation of employees	509	828	- 319	548	794	- 246	582	851	- 269	554	908	- 354
Investment income (3)	26 187	21 211	4 976	28 351	24 436	3 915	36 283	27 986	8 297	31 939	28 576	3 363
CURRENT TRANSFERS	3 629	8 527	-4 898	3 392	8 738	-5 345	3 834	9 222	-5 389	3 389	9 573	-6 183
CURRENT ACCOUNT	201 229	182 919	18 310	209 749	192 365	17 384	233 735	209 211	24 524	235 952	218 222	17 731
CURRENT + CAPITAL ACCOUNT	201 855	184 413	17 442	210 739	194 971	15 769	234 687	211 264	23 423	236 863	219 449	17 414

14.2.
Reporter: Netherlands
Partner: extra-EU-15

(Mio ECU)

	1995 ⁽¹⁾			1996			1997			1998		
	Credit	Debit	Net	Credit	Debit	Net	Credit	Debit	Net	Credit	Debit	Net
GOODS (2)	28 665	40 047	-11 382	29 965	44 964	-14 999	34 283	51 420	-17 138	34 848	55 704	-20 856
SERVICES	15 124	13 821	1 304	16 546	14 135	2 411	19 162	16 482	2 680	19 388	16 940	2 447
Transportation	6 431	4 547	1 885	7 401	4 794	2 607	8 561	5 499	3 062	8 522	6 035	2 487
Sea transport	2 685	2 799	- 114	2 633	2 833	- 200	3 109	3 270	- 161	3 086	3 487	- 401
Air transport	3 074	1 289	1 785	4 102	1 457	2 645	4 679	1 631	3 048	4 748	1 905	2 842
Other transportation	673	459	214	664	503	162	774	598	175	689	643	46
Travel	1 381	2 390	-1 010	1 282	2 382	-1 100	1 443	2 421	-978	1 665	2 701	-1 036
Other services	7 312	6 884	428	7 863	6 959	904	9 157	8 561	596	9 200	8 204	997
Communications services	157	214	- 57	170	175	- 5	214	253	- 39	241	259	- 18
Construction services	1 423	792	630	1 235	632	602	1 550	909	641	1 218	506	712
Insurance services	6	125	- 120	64	239	- 175	50	168	- 119	- 14	165	- 179
Financial services	129	154	- 26	220	142	78	186	190	- 4	202	239	- 38
Computer and information services	139	124	15	116	174	- 58	257	205	52	292	210	81
Royalties and licence fees	784	1 511	- 727	762	1 393	- 631	834	1 397	- 563	743	1 462	- 720
Other business services	3 964	3 156	808	4 720	3 417	1 303	5 344	4 310	1 034	5 705	4 553	1 152
Personal, cultural and recreational	73	190	- 116	92	171	- 79	83	155	- 73	96	150	- 54
Government services, n.i.e.	637	617	20	484	617	- 133	639	972	- 333	716	660	56
Services not allocated	0	0	0	0	0	0	0	0	0	0	0	0
INCOME (3)	13 274	10 052	3 221	14 696	12 281	2 415	19 876	13 072	6 804	12 960	12 514	446
Compensation of employees	119	261	- 142	139	252	- 113	180	311	- 131	158	288	- 130
Investment income (3)	13 155	9 791	3 364	14 558	12 028	2 529	19 696	12 761	6 935	12 802	12 226	576
CURRENT TRANSFERS	394	2 745	-2 352	429	2 673	-2 243	531	2 715	-2 184	592	2 609	-2 017
CURRENT ACCOUNT	57 456	66 665	-9 209	61 638	74 054	-12 416	73 853	83 689	-9 836	67 787	87 767	-19 980
CURRENT + CAPITAL ACCOUNT	:	:	:	61 958	74 935	-12 977	74 163	84 298	-10 135	68 076	88 190	-20 114

(1) From 1995 onwards De Nederlandsche Bank has fully implemented the BPM5 methodology.

(2) Intra-EU imports of goods are allocated geographically according to country of consignment.

(3) From 1995 to 1997 reinvested earnings are included in investment income.

14.3.
Reporter: Netherlands
Partner: intra-EU-15

(Mio ECU)

	1995 ⁽¹⁾			1996			1997			1998		
	Credit	Debit	Net	Credit	Debit	Net	Credit	Debit	Net	Credit	Debit	Net
GOODS (2)	113 936	85 840	28 096	118 742	88 095	30 648	125 519	92 470	33 049	130 755	94 713	36 042
SERVICES	21 710	21 301	410	22 740	22 072	668	26 480	24 003	2 477	27 474	25 455	2 019
Transportation	8 286	6 005	2 282	8 547	6 062	2 485	9 907	6 595	3 312	9 798	7 266	2 532
Sea transport	3 424	3 176	248	3 291	3 007	283	3 687	3 259	429	3 831	3 669	162
Air transport	2 057	1 126	930	2 386	1 246	1 140	3 135	1 337	1 798	2 918	1 479	1 439
Other transportation	2 805	1 702	1 103	2 869	1 809	1 061	3 084	2 000	1 085	3 049	2 118	931
Travel	3 637	6 526	-2 889	3 821	6 654	-2 833	4 088	6 675	-2 588	4 390	7 110	-2 719
Other services	9 787	8 771	1 016	10 372	9 356	1 017	12 485	10 732	1 752	13 286	11 079	2 207
Communications services	316	304	12	340	351	- 11	360	334	26	501	502	- 1
Construction services	1 078	450	628	1 152	565	587	1 367	723	644	1 265	487	777
Insurance services	123	556	- 433	98	473	- 375	119	426	- 307	81	442	- 360
Financial services	141	166	- 25	168	187	- 20	243	270	- 27	214	319	- 104
Computer and information services	333	284	48	384	338	46	463	392	71	494	451	44
Royalties and licence fees	1 028	789	239	1 151	927	225	1 104	868	236	1 396	1 171	225
Other business services	6 151	5 756	394	6 462	5 984	478	8 052	7 159	893	8 695	7 196	1 499
Personal, cultural and recreational	284	203	81	299	239	60	320	314	6	299	278	21
Government services, n.i.e.	334	263	71	318	290	28	460	247	212	340	233	106
Services not allocated	0	0	0	0	0	0	0	0	0	0	0	0
INCOME (3)	13 392	11 972	1 420	14 196	12 941	1 255	16 980	15 758	1 222	19 426	16 950	2 476
Compensation of employees	388	566	- 179	409	541	- 132	400	540	- 141	382	614	- 231
Investment income (3)	13 004	11 406	1 598	13 787	12 400	1 387	16 580	15 219	1 361	19 044	16 337	2 707
CURRENT TRANSFERS	3 233	5 778	-2 545	2 961	6 062	-3 101	3 298	6 505	-3 207	2 781	6 955	-4 174
CURRENT ACCOUNT	152 271	124 892	27 379	158 640	129 170	29 470	172 277	138 736	33 541	180 436	144 073	36 364
CURRENT + CAPITAL ACCOUNT	:	:	:	159 307	130 893	28 414	172 917	140 177	32 740	181 057	144 873	36 184

14.4.
Reporter: Netherlands
Partner: EFTA

(Mio ECU)

	1995 ⁽¹⁾			1996			1997			1998		
	Credit	Debit	Net	Credit	Debit	Net	Credit	Debit	Net	Credit	Debit	Net
GOODS (2)	3 470	3 919	- 449	3 251	4 706	- 1 454	3 578	4 805	- 1 226	4 356	4 530	- 174
SERVICES	2 511	2 597	- 86	2 466	2 361	105	2 553	2 356	196	2 912	2 653	259
Transportation	1 245	825	420	1 149	767	382	1 221	760	462	1 231	820	411
Sea transport	652	507	145	589	488	101	600	441	159	617	458	159
Air transport	241	155	86	259	134	125	294	165	129	306	178	128
Other transportation	352	163	189	301	145	156	327	154	173	308	185	123
Travel	253	531	- 278	236	471	- 235	275	387	- 112	285	612	- 327
Other services	1 012	1 241	- 229	1 080	1 123	- 42	1 057	1 210	- 154	1 396	1 221	175
Communications services	37	41	- 4	31	40	- 9	55	58	- 3	92	68	25
Construction services	127	116	11	142	102	40	119	182	- 64	251	150	101
Insurance services	37	142	- 106	37	136	- 99	20	117	- 97	41	84	- 44
Financial services	15	18	- 2	13	13	0	19	25	- 6	23	23	0
Computer and information services	14	13	1	24	12	11	28	12	16	29	23	6
Royalties and licence fees	62	150	- 87	64	129	- 65	87	146	- 59	80	178	- 97
Other business services	696	716	- 20	729	608	122	704	615	89	853	649	204
Personal, cultural and recreational	21	29	- 8	38	46	- 8	21	28	- 7	25	37	- 12
Government services, n.i.e.	2	16	- 14	3	35	- 32	5	28	- 23	3	11	- 8
Services not allocated	0	0	0	0	0	0	0	0	0	0	0	0
INCOME (3)	1 284	3 904	-2 619	1 661	3 838	-2 177	1 642	3 760	-2 118	971	3 120	-2 149
Compensation of employees	16	17	- 1	12	15	- 3	13	17	- 4	12	16	- 4
Investment income (3)	1 269	3 887	-2 618	1 650	3 823	-2 173	1 629	3 743	-2 114	959	3 105	-2 145
CURRENT TRANSFERS	127	235	- 109	150	219	- 69	170	263	- 93	181	280	- 99
CURRENT ACCOUNT	7 392	10 655	-3 263	7 529	11 124	-3 595	7 944	11 183	-3 239	8 421	10 583	-2 162
CURRENT + CAPITAL ACCOUNT	:	:	:	:	:	:	:	:	:	:	:	:

(1) From 1995 onwards De Nederlandsche Bank has fully implemented the BPM5 methodology.

(2) Intra-EU imports of goods are allocated geographically according to country of consignment.

(3) From 1995 to 1997 reinvested earnings are included in investment income.

14.5.

Reporter: Netherlands

Partner: Other European Countries

(Mio ECU)

	1995 ⁽¹⁾			1996			1997			1998		
	Credit	Debit	Net	Credit	Debit	Net	Credit	Debit	Net	Credit	Debit	Net
GOODS (2)	5 373	3 870	1 503	6 132	4 442	1 690	7 364	5 366	1 999	7 684	5 591	2 094
SERVICES	732	955	- 222	872	1 161	- 288	1 190	1 432	- 242	1 085	1 424	- 339
Transportation	336	533	- 197	386	556	- 170	495	642	- 147	400	627	- 227
Sea transport	185	374	- 190	178	376	- 198	222	421	- 198	169	410	- 241
Air transport	112	79	33	156	84	71	198	97	102	172	108	64
Other transportation	39	80	- 41	53	97	- 44	76	124	- 48	60	109	- 50
Travel	19	156	- 137	22	175	- 153	27	194	- 167	32	213	- 182
Other services	377	264	113	464	429	35	668	596	72	653	583	70
Communications services	21	39	- 18	15	33	- 18	26	41	- 15	24	47	- 23
Construction services	22	10	13	41	11	30	115	36	79	47	25	22
Insurance services	- 2	1	- 3	0	13	- 13	- 3	14	- 17	- 16	18	- 34
Financial services	7	3	3	12	11	1	22	7	15	17	8	9
Computer and information services	9	2	6	6	7	- 1	21	6	15	8	6	2
Royalties and licence fees	29	10	19	40	24	16	53	36	17	56	27	29
Other business services	279	181	99	335	297	38	419	413	6	499	418	81
Personal, cultural and recreational	8	6	2	8	10	- 2	8	12	- 4	3	6	- 3
Government services, n.i.e.	4	12	- 8	6	24	- 18	9	32	- 23	15	27	- 12
Services not allocated	0	0	0	0	0	0	0	0	0	0	0	0
INCOME (3)	489	162	327	769	368	402	868	441	428	1 060	602	459
Compensation of employees	14	19	- 5	20	23	- 3	33	25	8	24	23	1
Investment income (3)	475	143	332	750	345	405	835	416	420	1 036	579	457
CURRENT TRANSFERS	14	190	- 175	18	251	- 234	17	262	- 245	25	243	- 218
CURRENT ACCOUNT	6 608	5 176	1 432	7 790	6 222	1 569	9 440	7 501	1 939	9 855	7 858	1 997
CURRENT + CAPITAL ACCOUNT	:	:	:	:	:	:	:	:	:	:	:	:

14.6.

Reporter: Netherlands

Partner: Czech Republic

(Mio ECU)

	1995 ⁽¹⁾			1996			1997			1998		
	Credit	Debit	Net	Credit	Debit	Net	Credit	Debit	Net	Credit	Debit	Net
GOODS (2)	452	265	186	545	288	256	602	328	274	687	453	234
SERVICES	78	74	4	105	80	25	131	90	41	85	90	- 5
Transportation	24	21	3	30	13	16	33	23	10	10	20	- 10
Sea transport	4	7	- 3	2	2	0	4	4	0	1	1	0
Air transport	15	8	7	25	5	20	23	8	15	5	9	- 4
Other transportation	5	7	- 1	4	6	- 2	6	10	- 4	4	9	- 5
Travel	1	31	- 30	1	37	- 36	2	30	- 28	2	35	- 33
Other services	52	21	31	74	30	44	96	37	59	73	36	38
Communications services	3	1	2	2	2	0	7	1	6	1	3	- 2
Construction services	2	2	0	5	1	4	5	3	2	1	6	- 5
Insurance services	0	0	0	1	- 1	2	1	0	1	1	0	1
Financial services	0	0	0	1	0	1	1	1	0	1	1	0
Computer and information services	1	0	1	0	0	0	1	0	1	3	3	0
Royalties and licence fees	6	0	5	13	2	11	14	2	12	12	0	12
Other business services	38	15	23	49	21	29	66	26	40	54	22	32
Personal, cultural and recreational	0	2	- 1	1	4	- 3	0	2	- 2	0	0	0
Government services, n.i.e.	0	0	0	1	1	0	1	2	- 1	0	1	- 1
Services not allocated	0	0	0	0	0	0	0	0	0	0	0	0
INCOME (3)	219	5	214	91	16	74	69	27	42	83	31	53
Compensation of employees	1	1	0	2	1	1	3	1	2	2	2	0
Investment income (3)	218	4	214	89	15	73	66	25	41	80	29	52
CURRENT TRANSFERS	1	4	- 3	1	5	- 4	1	4	- 3	2	6	- 4
CURRENT ACCOUNT	749	348	401	742	390	351	803	449	355	858	580	278
CURRENT + CAPITAL ACCOUNT	:	:	:	:	:	:	:	:	:	:	:	:

(1) From 1995 onwards De Nederlandsche Bank has fully implemented the BPM5 methodology.

(2) Intra-EU imports of goods are allocated geographically according to country of consignment.

(3) From 1995 to 1997 reinvested earnings are included in investment income.

14.7.

Reporter: Netherlands

Partner: Hungary

(Mio ECU)

	1995 ⁽¹⁾			1996			1997			1998		
	Credit	Debit	Net	Credit	Debit	Net	Credit	Debit	Net	Credit	Debit	Net
GOODS (2)	374	295	79	403	368	35	515	676	-160	584	754	-170
SERVICES	50	65	-16	114	83	31	101	91	10	124	75	49
Transportation	21	20	1	30	18	12	39	21	18	16	13	3
Sea transport	3	5	-2	4	6	-2	6	5	1	4	2	2
Air transport	14	9	5	21	7	13	24	9	15	3	6	-3
Other transportation	4	6	-2	6	4	2	10	7	3	9	5	4
Travel	1	12	-11	1	14	-13	1	16	-15	2	19	-17
Other services	28	33	-6	83	51	32	61	54	7	106	44	63
Communications services	3	13	-10	1	9	-8	2	3	-1	2	1	1
Construction services	1	0	0	0	1	-1	1	0	1	1	0	1
Insurance services	-3	0	-3	-1	0	-1	1	0	1	6	0	6
Financial services	0	0	0	1	0	1	3	0	3	1	0	1
Computer and information services	1	0	0	2	1	1	1	1	0	1	0	1
Royalties and licence fees	6	1	5	8	1	7	13	0	13	16	1	15
Other business services	19	15	4	70	38	32	39	47	-8	79	41	39
Personal, cultural and recreational	0	0	0	0	1	-1	0	0	0	0	1	-1
Government services, n.i.e.	0	2	-2	0	2	-2	0	2	-2	0	1	-1
Services not allocated	0	0	0	0	0	0	0	0	0	0	0	0
INCOME (3)	66	6	61	110	9	101	112	8	104	200	4	196
Compensation of employees	5	3	1	6	3	3	7	2	5	4	1	3
Investment income (3)	61	2	59	104	5	99	106	6	100	196	4	192
CURRENT TRANSFERS	0	2	-1	0	3	-3	0	3	-3	1	3	-2
CURRENT ACCOUNT	490	369	121	627	462	165	729	777	-49	908	836	72
CURRENT + CAPITAL ACCOUNT	:	:	:	:	:	:	:	:	:	:	:	:

14.8.

Reporter: Netherlands

Partner: Poland

(Mio ECU)

	1995 ⁽¹⁾			1996			1997			1998		
	Credit	Debit	Net	Credit	Debit	Net	Credit	Debit	Net	Credit	Debit	Net
GOODS (2)	1 022	681	341	1 201	749	452	1 447	816	631	1 791	971	820
SERVICES	101	116	-16	129	132	-3	173	167	6	157	146	11
Transportation	34	66	-32	45	74	-29	55	87	-32	32	73	-42
Sea transport	15	38	-22	15	37	-22	20	44	-24	13	33	-20
Air transport	16	7	9	22	7	14	26	9	17	5	6	-1
Other transportation	3	22	-19	8	30	-22	9	34	-25	14	34	-20
Travel	2	5	-3	2	4	-2	4	5	-1	5	11	-6
Other services	66	45	20	81	54	28	115	76	39	120	62	59
Communications services	1	2	-1	1	3	-2	1	2	-1	1	4	-3
Construction services	1	2	-1	21	2	19	19	3	16	13	3	10
Insurance services	0	0	0	1	1	0	-4	5	-9	-1	4	-5
Financial services	1	0	0	2	1	1	1	0	1	2	1	1
Computer and information services	1	1	0	1	0	1	12	1	11	3	0	3
Royalties and licence fees	10	0	10	4	0	4	7	1	6	12	4	8
Other business services	48	38	10	46	44	2	73	61	12	88	43	46
Personal, cultural and recreational	2	0	1	4	1	3	4	2	2	1	0	1
Government services, n.i.e.	1	1	0	1	1	0	1	2	-1	2	3	-1
Services not allocated	0	0	0	0	0	0	0	0	0	0	0	0
INCOME (3)	83	12	71	138	15	123	131	24	107	88	37	52
Compensation of employees	6	3	3	4	2	2	5	3	2	3	3	0
Investment income (3)	77	9	69	134	13	120	126	20	106	85	34	52
CURRENT TRANSFERS	0	5	-5	1	7	-6	1	10	-9	1	9	-8
CURRENT ACCOUNT	1 207	814	393	1 469	904	564	1 751	1 018	734	2 036	1 163	874
CURRENT + CAPITAL ACCOUNT	:	:	:	:	:	:	:	:	:	:	:	:

(1) From 1995 onwards De Nederlandsche Bank has fully implemented the BPM5 methodology.

(2) Intra-EU imports of goods are allocated geographically according to country of consignment.

(3) From 1995 to 1997 reinvested earnings are included in investment income.

14.9.

Reporter: Netherlands

Partner: Russia

(Mio ECU)

	1995 ⁽¹⁾			1996			1997			1998		
	Credit	Debit	Net	Credit	Debit	Net	Credit	Debit	Net	Credit	Debit	Net
GOODS (2)	1 275	948	328	1 358	1 235	124	1 700	1 543	156	1 387	1 258	129
SERVICES	170	114	56	147	146	1	194	185	9	191	185	6
Transportation	49	62	-14	55	69	-14	70	70	0	33	50	-17
Sea transport	19	25	-6	18	22	-4	24	32	-8	17	28	-11
Air transport	18	16	2	24	21	3	26	7	19	3	2	1
Other transportation	12	22	-10	14	27	-12	19	31	-12	13	21	-8
Travel	6	2	4	4	4	0	5	5	0	5	10	-5
Other services	115	50	66	89	73	15	120	111	9	153	125	28
Communications services	1	1	0	1	2	-1	1	2	-1	2	2	0
Construction services	2	1	0	3	1	2	3	2	1	3	2	1
Insurance services	0	0	0	0	0	0	1	1	0	0	0	0
Financial services	0	0	0	1	4	-3	3	1	2	3	2	1
Computer and information services	1	0	0	1	1	0	3	1	2	0	1	-1
Royalties and licence fees	0	1	0	1	0	1	1	0	1	1	0	1
Other business services	110	43	67	79	63	16	108	100	8	142	114	28
Personal, cultural and recreational	0	0	0	0	1	-1	1	1	0	0	2	-2
Government services, n.i.e.	0	0	0	1	1	0	1	2	-1	0	1	-1
Services not allocated	0	0	0	0	0	0	0	0	0	0	0	0
INCOME (3)	-3	6	-9	10	10	0	69	11	58	126	34	92
Compensation of employees	0	3	-2	0	2	-2	13	3	10	8	2	6
Investment income (3)	-3	3	-6	10	8	2	56	8	48	118	32	86
CURRENT TRANSFERS	1	2	-1	1	2	-1	1	2	-1	1	3	-2
CURRENT ACCOUNT	1 444	1 070	374	1 518	1 394	124	1 964	1 741	222	1 705	1 478	226
CURRENT + CAPITAL ACCOUNT	:	:	:	:	:	:	:	:	:	:	:	:

14.10.

Reporter: Netherlands

Partner: Turkey

(Mio ECU)

	1995 ⁽¹⁾			1996			1997			1998		
	Credit	Debit	Net	Credit	Debit	Net	Credit	Debit	Net	Credit	Debit	Net
GOODS (2)	870	527	343	1 093	570	523	1 320	678	642	1 349	818	531
SERVICES	106	146	-40	88	159	-71	148	214	-67	105	218	-113
Transportation	54	43	11	46	44	2	78	70	8	35	77	-43
Sea transport	31	29	2	22	26	-4	42	32	10	22	27	-5
Air transport	18	11	7	20	13	6	27	30	-3	9	46	-37
Other transportation	5	3	2	4	5	-1	10	7	3	3	5	-2
Travel	5	57	-52	4	62	-58	5	82	-77	6	76	-70
Other services	47	44	3	37	53	-15	65	63	2	65	65	0
Communications services	7	14	-7	5	8	-3	7	14	-7	13	26	-13
Construction services	0	0	0	1	1	0	4	1	3	2	2	0
Insurance services	0	0	0	0	0	0	0	0	0	0	0	0
Financial services	3	1	2	4	5	-1	8	4	4	3	2	1
Computer and information services	1	0	1	1	0	1	1	0	1	0	0	0
Royalties and licence fees	4	0	4	3	1	2	7	0	7	7	0	7
Other business services	27	27	0	21	34	-13	35	39	-4	38	34	4
Personal, cultural and recreational	4	0	4	2	1	1	0	1	-1	0	0	0
Government services, n.i.e.	0	2	-1	1	1	0	1	4	-3	0	1	-1
Services not allocated	0	0	0	0	0	0	0	0	0	0	0	0
INCOME (3)	89	74	15	322	149	173	243	76	167	315	134	181
Compensation of employees	0	1	-1	1	1	0	0	2	-2	0	1	-1
Investment income (3)	89	73	16	322	148	174	242	74	168	315	133	182
CURRENT TRANSFERS	6	154	-148	6	160	-153	4	179	-175	6	174	-168
CURRENT ACCOUNT	1 071	901	170	1 509	1 037	472	1 714	1 147	567	1 775	1 345	430
CURRENT + CAPITAL ACCOUNT	:	:	:	:	:	:	:	:	:	:	:	:

(1) From 1995 onwards De Nederlandsche Bank has fully implemented the BPM5 methodology.

(2) Intra-EU imports of goods are allocated geographically according to country of consignment.

(3) From 1995 to 1997 reinvested earnings are included in investment income.

14.11.

Reporter: Netherlands

Partner: Africa

(Mio ECU)

	1995 ⁽¹⁾			1996			1997			1998		
	Credit	Debit	Net	Credit	Debit	Net	Credit	Debit	Net	Credit	Debit	Net
GOODS (2)	2 435	2 419	16	2 479	2 681	- 202	2 621	2 666	- 46	2 911	2 649	262
SERVICES	688	655	33	704	689	15	822	850	- 28	763	779	- 16
Transportation	349	439	- 90	368	408	- 40	429	423	6	361	478	- 116
Sea transport	163	353	- 190	149	317	- 168	158	310	- 152	132	335	- 203
Air transport	179	72	106	212	72	140	254	89	165	218	105	113
Other transportation	7	13	- 6	7	19	- 11	16	24	- 8	11	39	- 28
Travel	6	44	- 38	7	54	- 46	8	63	- 55	13	45	- 32
Other services	333	172	161	330	228	102	386	365	21	389	257	132
Communications services	1	5	- 4	0	10	- 10	1	5	- 4	2	5	- 3
Construction services	82	10	72	81	43	38	61	17	44	68	24	44
Insurance services	1	2	- 1	- 7	1	- 8	- 1	1	- 2	0	1	- 1
Financial services	3	3	0	2	4	- 2	4	2	2	6	2	4
Computer and information services	2	0	2	7	1	6	5	1	4	7	1	6
Royalties and licence fees	39	3	36	31	2	29	32	4	28	23	6	17
Other business services	192	101	91	201	78	123	230	98	133	245	107	138
Personal, cultural and recreational	2	4	- 2	1	3	- 2	2	6	- 4	2	3	- 1
Government services, n.i.e.	8	42	- 34	13	83	- 70	52	232	- 180	37	107	- 70
Services not allocated	0	0	0	0	0	0	0	0	0	0	0	0
INCOME (3)	108	102	6	105	95	10	186	154	33	357	287	70
Compensation of employees	6	11	- 5	6	11	- 5	8	15	- 7	9	5	4
Investment income (3)	101	91	10	99	83	15	178	140	39	348	282	67
CURRENT TRANSFERS	10	430	- 420	10	432	- 421	18	459	- 441	36	434	- 398
CURRENT ACCOUNT	3 241	3 606	- 365	3 298	3 896	- 598	3 646	4 130	- 483	4 068	4 149	- 81
CURRENT + CAPITAL ACCOUNT	:	:	:	:	:	:	:	:	:	:	:	:

14.12.

Reporter: Netherlands

Partner: North African Countries

(Mio ECU)

	1995 ⁽¹⁾			1996			1997			1998		
	Credit	Debit	Net	Credit	Debit	Net	Credit	Debit	Net	Credit	Debit	Net
GOODS (2)	846	979	- 133	984	1 058	- 74	938	1 112	- 174	1 021	1 017	4
SERVICES	106	167	- 61	106	180	- 74	143	253	- 111	106	240	- 134
Transportation	67	106	- 39	66	111	- 45	92	171	- 80	50	182	- 132
Sea transport	39	84	- 46	30	87	- 57	50	146	- 96	42	156	- 114
Air transport	28	18	10	36	22	14	40	24	16	7	23	- 16
Other transportation	1	3	- 2	0	3	- 3	2	2	0	1	4	- 3
Travel	3	22	- 20	2	28	- 26	3	32	- 29	4	17	- 13
Other services	36	39	- 3	38	41	- 3	48	50	- 2	53	42	11
Communications services	0	3	- 3	0	3	- 3	0	1	- 1	0	3	- 3
Construction services	8	2	6	10	6	4	8	1	7	8	2	6
Insurance services	0	0	0	0	0	0	0	0	0	0	0	0
Financial services	2	0	1	1	3	- 2	1	1	0	2	1	1
Computer and information services	0	0	0	0	0	0	0	0	0	0	0	0
Royalties and licence fees	2	0	1	2	0	2	2	0	2	2	0	2
Other business services	20	27	- 6	20	24	- 4	33	24	9	34	24	10
Personal, cultural and recreational	0	0	0	0	0	0	0	1	- 1	0	1	- 1
Government services, n.i.e.	4	5	- 1	5	5	0	4	20	- 16	6	11	- 5
Services not allocated	0	0	0	0	0	0	0	0	0	0	0	0
INCOME (3)	42	38	4	35	31	4	52	52	0	68	104	- 37
Compensation of employees	0	2	- 2	1	3	- 2	3	3	0	2	1	1
Investment income (3)	41	35	6	35	29	6	49	49	0	67	103	- 37
CURRENT TRANSFERS	1	182	- 181	1	185	- 184	4	191	- 187	3	192	- 189
CURRENT ACCOUNT	996	1 366	- 370	1 126	1 454	- 329	1 135	1 609	- 473	1 197	1 553	- 355
CURRENT + CAPITAL ACCOUNT	:	:	:	:	:	:	:	:	:	:	:	:

(1) From 1995 onwards De Nederlandsche Bank has fully implemented the BPM5 methodology.

(2) Intra-EU imports of goods are allocated geographically according to country of consignment.

(3) From 1995 to 1997 reinvested earnings are included in investment income.

14.13.

Reporter: Netherlands

Partner: Morocco

(Mio ECU)

	1995 ⁽¹⁾			1996			1997			1998		
	Credit	Debit	Net	Credit	Debit	Net	Credit	Debit	Net	Credit	Debit	Net
GOODS (2)	188	130	58	163	144	19	168	157	11	203	155	48
SERVICES	24	24	0	20	29	-9	24	30	-6	14	32	-18
Transportation	19	9	10	11	14	-3	13	13	0	6	16	-10
Sea transport	13	4	9	5	3	2	6	3	3	4	2	2
Air transport	6	4	2	6	11	-5	7	9	-2	1	13	-12
Other transportation	0	0	0	0	0	0	0	1	-1	1	1	0
Travel	0	5	-4	0	5	-5	0	6	-6	0	6	-6
Other services	5	10	-4	8	9	-1	11	11	0	8	10	-2
Communications services	0	1	-1	0	1	-1	0	1	-1	0	2	-2
Construction services	0	0	0	0	0	0	0	0	0	0	0	0
Insurance services	0	0	0	0	0	0	0	0	0	0	0	0
Financial services	0	0	0	0	1	-1	0	0	0	0	0	0
Computer and information services	0	0	0	0	0	0	0	0	0	0	0	0
Royalties and licence fees	1	0	0	1	0	1	2	0	2	1	0	1
Other business services	3	7	-4	4	6	-2	7	10	-3	4	8	-4
Personal, cultural and recreational	0	0	0	0	0	0	0	0	0	0	0	0
Government services, n.i.e.	1	0	1	2	1	1	1	0	1	2	0	2
Services not allocated	0	0	0	0	0	0	0	0	0	0	0	0
INCOME (3)	5	9	-4	-15	7	-23	8	7	1	8	8	0
Compensation of employees	0	1	0	0	2	-2	1	0	1	0	1	-1
Investment income (3)	5	9	-4	-15	6	-22	7	6	1	7	8	-1
CURRENT TRANSFERS	0	174	-174	0	174	-174	0	178	-178	1	180	-179
CURRENT ACCOUNT	217	337	-120	168	355	-187	200	373	-172	224	375	-151
CURRENT + CAPITAL ACCOUNT	:	:	:	:	:	:	:	:	:	:	:	:

14.14.

Reporter: Netherlands

Partner: Other African Countries

(Mio ECU)

	1995 ⁽¹⁾			1996			1997			1998		
	Credit	Debit	Net	Credit	Debit	Net	Credit	Debit	Net	Credit	Debit	Net
GOODS (2)	1 589	1 440	149	1 495	1 623	-128	1 683	1 554	129	1 890	1 632	258
SERVICES	582	488	94	598	508	91	680	597	83	657	539	118
Transportation	282	333	-51	302	297	5	337	251	86	312	296	16
Sea transport	125	269	-144	119	231	-111	109	163	-55	90	179	-88
Air transport	151	54	97	176	50	126	214	66	149	211	82	129
Other transportation	6	10	-4	6	16	-10	14	22	-8	10	35	-25
Travel	4	21	-18	6	27	-21	5	30	-25	9	28	-19
Other services	297	133	164	290	184	106	338	316	22	337	215	121
Communications services	1	2	0	0	7	-7	1	3	-2	2	3	-1
Construction services	74	8	66	70	37	33	53	16	37	60	22	38
Insurance services	2	1	0	-7	0	-7	0	1	-1	0	1	-1
Financial services	1	2	-1	2	1	1	3	1	2	4	1	3
Computer and information services	2	0	2	6	0	6	5	0	5	7	1	6
Royalties and licence fees	37	3	34	29	2	27	29	4	25	21	6	15
Other business services	172	75	97	181	56	126	197	73	125	210	83	127
Personal, cultural and recreational	2	4	-1	1	3	-2	2	5	-3	1	3	-2
Government services, n.i.e.	4	37	-33	8	79	-71	48	212	-164	31	96	-66
Services not allocated	0	0	0	0	0	0	0	0	0	0	0	0
INCOME (3)	65	64	1	70	64	6	135	103	32	290	183	107
Compensation of employees	6	8	-2	5	8	-3	5	12	-7	7	4	3
Investment income (3)	60	56	4	64	56	8	130	91	39	283	179	104
CURRENT TRANSFERS	9	248	-240	8	247	-239	14	267	-253	34	242	-208
CURRENT ACCOUNT	2 245	2 240	5	2 172	2 441	-269	2 511	2 521	-10	2 870	2 596	274
CURRENT + CAPITAL ACCOUNT	:	:	:	:	:	:	:	:	:	:	:	:

(1) From 1995 onwards De Nederlandsche Bank has fully implemented the BPM5 methodology.

(2) Intra-EU imports of goods are allocated geographically according to country of consignment.

(3) From 1995 to 1997 reinvested earnings are included in investment income.

14.15.
Reporter: Netherlands
Partner: America

(Mio ECU)

	1995 ⁽¹⁾			1996			1997			1998		
	Credit	Debit	Net	Credit	Debit	Net	Credit	Debit	Net	Credit	Debit	Net
GOODS (2)	7 275	13 660	-6 385	7 674	14 362	-6 688	8 978	16 879	-7 901	9 494	17 743	-8 249
SERVICES	5 920	6 327	-406	6 869	6 921	-51	8 184	7 780	404	8 610	8 410	200
Transportation	2 477	1 519	957	2 845	1 777	1 068	3 344	1 906	1 438	3 499	2 096	1 403
Sea transport	925	851	73	967	871	96	1 053	954	99	1 044	956	88
Air transport	1 337	545	792	1 649	753	896	2 025	777	1 248	2 224	975	1 249
Other transportation	214	123	91	229	152	76	266	174	92	231	165	67
Travel	911	1 432	-521	877	1 523	-646	971	1 616	-645	1 146	1 670	-524
Other services	2 533	3 375	-841	3 147	3 621	-474	3 869	4 258	-390	3 965	4 644	-679
Communications services	87	109	-22	105	73	32	113	131	-18	97	104	-7
Construction services	126	84	41	240	108	132	372	133	239	396	100	296
Insurance services	-43	-31	-12	3	76	-73	13	42	-29	-48	62	-109
Financial services	81	102	-21	169	84	84	110	118	-8	89	168	-78
Computer and information services	82	100	-18	64	140	-76	178	163	15	179	148	31
Royalties and licence fees	395	1 288	-893	321	1 168	-847	383	1 140	-758	383	1 198	-815
Other business services	1 664	1 389	274	2 170	1 645	525	2 550	2 179	371	2 755	2 475	280
Personal, cultural and recreational	30	143	-112	37	99	-62	41	97	-56	52	96	-45
Government services, n.i.e.	111	190	-78	37	228	-191	110	256	-147	60	293	-233
Services not allocated	0	0	0	0	0	0	0	0	0	0	0	0
INCOME (3)	8 275	5 429	2 846	8 581	7 142	1 439	12 781	7 353	5 428	7 544	6 732	812
Compensation of employees	57	118	-61	65	127	-62	86	154	-68	76	167	-90
Investment income (3)	8 218	5 311	2 907	8 516	7 016	1 501	12 695	7 200	5 495	7 468	6 566	901
CURRENT TRANSFERS	162	752	-589	181	725	-544	253	768	-514	275	795	-520
CURRENT ACCOUNT	21 633	26 167	-4 535	23 306	29 150	-5 845	30 195	32 780	-2 586	25 922	33 680	-7 758
CURRENT + CAPITAL ACCOUNT	:	:	:	:	:	:	:	:	:	:	:	:

14.16.
Reporter: Netherlands
Partner: Canada

(Mio ECU)

	1995 ⁽¹⁾			1996			1997			1998		
	Credit	Debit	Net	Credit	Debit	Net	Credit	Debit	Net	Credit	Debit	Net
GOODS (2)	493	659	-166	550	645	-95	522	656	-134	583	745	-162
SERVICES	370	348	22	555	531	24	538	471	67	491	538	-47
Transportation	192	64	128	297	133	164	278	66	212	276	92	184
Sea transport	35	24	10	74	45	29	33	18	15	30	17	13
Air transport	142	36	106	203	69	134	237	41	196	237	69	168
Other transportation	15	4	11	21	19	2	8	6	2	9	6	3
Travel	79	163	-84	76	221	-145	87	229	-143	96	242	-146
Other services	98	120	-22	182	177	5	173	176	-3	119	204	-84
Communications services	1	2	-1	5	1	4	1	4	-3	1	11	-10
Construction services	3	17	-14	69	44	25	42	55	-13	14	10	4
Insurance services	-1	2	-3	-1	5	-6	11	15	-4	-15	21	-36
Financial services	1	2	-1	3	1	2	3	4	-1	1	2	-1
Computer and information services	1	1	0	1	3	-2	1	2	-1	2	5	-3
Royalties and licence fees	23	15	8	25	51	-27	34	14	20	34	46	-12
Other business services	62	64	-2	73	54	20	63	70	-7	72	90	-18
Personal, cultural and recreational	0	3	-3	1	4	-3	2	3	-1	2	4	-2
Government services, n.i.e.	8	13	-5	6	13	-7	17	11	6	9	15	-6
Services not allocated	0	0	0	0	0	0	0	0	0	0	0	0
INCOME (3)	627	104	523	650	92	558	314	105	209	369	130	239
Compensation of employees	1	8	-7	2	7	-5	1	8	-7	0	28	-28
Investment income (3)	626	96	530	648	84	563	313	97	216	369	101	268
CURRENT TRANSFERS	8	194	-187	20	197	-177	19	207	-188	15	211	-197
CURRENT ACCOUNT	1 497	1 305	192	1 775	1 466	309	1 394	1 440	-47	1 458	1 623	-165
CURRENT + CAPITAL ACCOUNT	:	:	:	1 779	1 527	251	1 397	1 483	-86	1 462	1 670	-207

(1) From 1995 onwards De Nederlandsche Bank has fully implemented the BPM5 methodology.

(2) Intra-EU imports of goods are allocated geographically according to country of consignment.

(3) From 1995 to 1997 reinvested earnings are included in investment income.

14.17.

Reporter: Netherlands

Partner: USA

(Mio ECU)

	1995 ⁽¹⁾			1996			1997			1998		
	Credit	Debit	Net	Credit	Debit	Net	Credit	Debit	Net	Credit	Debit	Net
GOODS (2)	4 771	9 770	-5 000	5 160	10 495	-5 335	6 097	12 800	-6 702	6 603	13 512	-6 909
SERVICES	4 542	5 013	- 471	5 220	5 225	- 5	6 170	6 065	105	6 847	6 697	151
Transportation	1 721	975	746	1 957	1 152	804	2 360	1 345	1 016	2 657	1 565	1 092
Sea transport	572	461	111	579	440	139	699	573	126	769	634	135
Air transport	963	421	542	1 185	607	579	1 440	638	802	1 694	811	883
Other transportation	186	93	92	193	107	85	221	134	88	194	119	74
Travel	772	1 211	- 439	772	1 237	- 464	855	1 311	- 456	1 007	1 340	- 334
Other services	2 049	2 827	- 778	2 490	2 835	- 345	2 954	3 410	- 456	3 184	3 792	- 608
Communications services	82	91	- 9	99	58	41	111	114	- 3	94	83	11
Construction services	66	44	21	118	31	88	208	49	159	264	34	230
Insurance services	16	- 46	62	14	47	- 33	- 13	16	- 29	- 33	34	- 67
Financial services	63	93	- 30	151	75	76	83	106	- 23	75	161	- 85
Computer and information services	74	96	- 22	62	136	- 74	175	159	16	173	137	36
Royalties and licence fees	336	1 229	- 893	259	1 022	- 763	267	1 060	- 792	297	1 057	- 760
Other business services	1 295	1 064	231	1 741	1 267	474	2 024	1 744	280	2 246	2 031	214
Personal, cultural and recreational	25	136	- 111	30	76	- 46	30	76	- 46	36	73	- 38
Government services, n.i.e.	92	120	- 27	19	125	- 106	68	86	- 18	32	182	- 150
Services not allocated	0	0	0	0	0	0	0	0	0	0	0	0
INCOME (3)	6 371	4 459	1 912	6 156	6 085	71	10 438	6 368	4 070	6 171	4 715	1 456
Compensation of employees	48	81	- 33	55	94	- 39	73	102	- 29	64	112	- 49
Investment income (3)	6 323	4 378	1 946	6 101	5 990	111	10 366	6 267	4 099	6 107	4 604	1 503
CURRENT TRANSFERS	111	287	- 176	109	269	- 160	164	258	- 94	205	239	- 35
CURRENT ACCOUNT	15 794	19 529	-3 734	16 644	22 073	-5 429	22 870	25 493	-2 623	19 826	25 163	-5 336
CURRENT + CAPITAL ACCOUNT	:	:	:	16 677	22 163	-5 486	23 004	25 580	-2 576	19 910	25 237	-5 327

14.18.

Reporter: Netherlands

Partner: Central American Countries

(Mio ECU)

	1995 ⁽¹⁾			1996			1997			1998		
	Credit	Debit	Net	Credit	Debit	Net	Credit	Debit	Net	Credit	Debit	Net
GOODS (2)	672	738	- 66	645	733	- 89	824	835	- 11	918	844	74
SERVICES	513	684	- 171	530	760	- 230	607	772	- 164	563	755	- 192
Transportation	277	308	- 31	296	307	- 11	266	288	- 22	223	231	- 8
Sea transport	186	239	- 53	188	249	- 61	134	223	- 90	111	166	- 55
Air transport	84	53	31	97	41	56	115	47	68	95	44	52
Other transportation	8	16	- 8	9	16	- 7	19	18	1	17	21	- 4
Travel	52	52	0	15	47	- 32	14	64	- 50	24	77	- 54
Other services	184	324	- 140	219	406	- 186	327	420	- 93	316	446	- 130
Communications services	3	6	- 3	0	3	- 3	1	4	- 3	2	3	- 1
Construction services	22	16	7	25	13	11	27	19	8	32	34	- 2
Insurance services	- 58	13	- 71	- 10	24	- 34	13	10	3	0	6	- 6
Financial services	13	6	7	12	6	6	20	6	14	12	3	9
Computer and information services	5	1	3	1	0	1	1	2	- 1	2	3	- 1
Royalties and licence fees	17	42	- 25	18	89	- 71	57	65	- 8	19	89	- 70
Other business services	169	196	- 27	159	212	- 54	185	224	- 39	225	240	- 15
Personal, cultural and recreational	4	2	2	5	4	1	7	8	- 1	11	5	6
Government services, n.i.e.	9	41	- 32	10	55	- 44	16	82	- 66	14	64	- 50
Services not allocated	0	0	0	0	0	0	0	0	0	0	0	0
INCOME (3)	944	795	149	1 011	881	131	1 227	718	509	603	1 737	- 1 135
Compensation of employees	6	15	- 9	6	15	- 9	6	29	- 23	7	23	- 16
Investment income (3)	938	780	157	1 005	865	140	1 221	689	532	597	1 715	- 1 118
CURRENT TRANSFERS	40	124	- 85	47	102	- 55	64	111	- 47	45	195	- 150
CURRENT ACCOUNT	2 168	2 341	- 172	2 234	2 475	- 241	2 722	2 435	287	2 129	3 530	- 1 402
CURRENT + CAPITAL ACCOUNT	:	:	:	:	:	:	:	:	:	:	:	:

(1) From 1995 onwards De Nederlandsche Bank has fully implemented the BPM5 methodology.

(2) Intra-EU imports of goods are allocated geographically according to country of consignment.

(3) From 1995 to 1997 reinvested earnings are included in investment income.

14.19.
Reporter: Netherlands
Partner: Mexico

(Mio ECU)

	1995 ⁽¹⁾			1996			1997			1998		
	Credit	Debit	Net	Credit	Debit	Net	Credit	Debit	Net	Credit	Debit	Net
GOODS (2)	145	250	- 105	183	174	9	269	246	23	298	262	36
SERVICES	86	31	55	88	36	51	156	49	108	73	36	38
Transportation	40	19	20	49	20	30	52	29	23	18	25	- 7
Sea transport	14	11	3	16	12	4	14	18	- 4	8	15	- 7
Air transport	24	7	17	31	7	24	34	9	25	8	9	- 1
Other transportation	1	1	0	1	1	0	4	2	2	2	1	1
Travel	2	2	0	1	5	- 4	2	8	- 6	6	6	0
Other services	45	10	35	37	11	26	103	12	91	50	5	45
Communications services	0	0	0	0	0	0	0	1	- 1	0	0	0
Construction services	1	2	- 1	0	1	- 1	7	0	7	3	2	1
Insurance services	- 2	- 1	0	1	0	1	0	0	0	0	- 4	4
Financial services	0	0	0	0	0	0	0	0	0	0	0	0
Computer and information services	0	0	0	0	0	0	0	0	0	0	0	0
Royalties and licence fees	7	1	5	5	0	5	47	0	47	8	1	7
Other business services	38	7	31	31	8	23	49	9	40	38	3	35
Personal, cultural and recreational	0	0	0	0	0	0	0	0	0	0	1	- 1
Government services, n.i.e.	0	0	0	0	1	- 1	0	2	- 2	0	2	- 2
Services not allocated	0	0	0	0	0	0	0	0	0	0	0	0
INCOME (3)	44	3	40	51	3	48	152	5	147	34	4	30
Compensation of employees	0	2	- 2	0	1	- 1	0	2	- 2	0	0	0
Investment income (3)	44	1	42	51	2	49	152	3	149	34	3	31
CURRENT TRANSFERS	0	6	- 5	0	4	- 4	0	5	- 5	0	7	- 7
CURRENT ACCOUNT	275	291	- 15	322	218	104	577	305	272	406	308	98
CURRENT + CAPITAL ACCOUNT	:	:	:	:	:	:	:	:	:	:	:	:

14.20.
Reporter: Netherlands
Partner: South American Countries

(Mio ECU)

	1995 ⁽¹⁾			1996			1997			1998		
	Credit	Debit	Net	Credit	Debit	Net	Credit	Debit	Net	Credit	Debit	Net
GOODS (2)	1 340	2 493	- 1 153	1 319	2 489	- 1 170	1 534	2 587	- 1 053	1 389	2 643	- 1 254
SERVICES	496	282	214	563	405	159	868	471	397	708	421	287
Transportation	286	172	114	296	183	112	439	208	230	344	208	135
Sea transport	132	127	5	126	137	- 11	187	139	49	134	139	- 5
Air transport	149	34	114	165	36	129	233	52	181	198	51	147
Other transportation	6	10	- 5	5	10	- 5	18	17	1	12	19	- 7
Travel	8	5	3	13	18	- 4	15	12	3	19	10	9
Other services	202	105	97	254	204	50	415	251	163	345	203	143
Communications services	0	9	- 9	1	12	- 11	0	8	- 8	0	7	- 7
Construction services	35	8	27	28	20	8	95	9	86	87	23	65
Insurance services	0	0	0	0	1	- 1	1	1	0	0	1	- 1
Financial services	3	1	2	3	1	2	5	3	2	2	2	0
Computer and information services	2	2	0	1	0	1	1	0	1	2	3	- 1
Royalties and licence fees	20	2	18	22	6	15	25	2	23	34	6	28
Other business services	139	64	74	198	112	85	277	141	137	212	113	99
Personal, cultural and recreational	1	2	0	1	15	- 14	1	10	- 9	4	14	- 10
Government services, n.i.e.	2	16	- 14	2	36	- 34	9	78	- 69	5	34	- 29
Services not allocated	0	0	0	0	0	0	0	0	0	0	0	0
INCOME (3)	333	71	262	764	85	679	802	162	640	401	150	251
Compensation of employees	2	15	- 13	2	10	- 8	7	14	- 7	5	4	1
Investment income (3)	331	56	275	762	75	687	795	148	648	396	146	250
CURRENT TRANSFERS	4	147	- 142	5	159	- 153	7	192	- 185	10	149	- 139
CURRENT ACCOUNT	2 174	2 993	- 820	2 652	3 137	- 485	3 211	3 413	- 202	2 508	3 364	- 856
CURRENT + CAPITAL ACCOUNT	:	:	:	:	:	:	:	:	:	:	:	:

(1) From 1995 onwards De Nederlandsche Bank has fully implemented the BPM5 methodology.

(2) Intra-EU imports of goods are allocated geographically according to country of consignment.

(3) From 1995 to 1997 reinvested earnings are included in investment income.

14.21.
Reporter: Netherlands
Partner: Argentina

(Mio ECU)

	1995 ⁽¹⁾			1996			1997			1998		
	Credit	Debit	Net	Credit	Debit	Net	Credit	Debit	Net	Credit	Debit	Net
GOODS (2)	164	488	-324	187	479	-291	246	350	-104	254	435	-181
SERVICES	68	28	40	87	58	29	94	39	55	58	37	21
Transportation	36	18	19	36	18	19	48	19	29	20	17	3
Sea transport	17	13	4	13	13	0	16	14	2	14	13	1
Air transport	19	3	16	22	3	19	29	4	25	2	3	-1
Other transportation	0	1	-1	1	1	0	3	1	2	4	1	3
Travel	2	-1	3	2	4	-2	3	1	2	5	1	4
Other services	30	12	18	48	36	12	43	19	24	33	19	14
Communications services	0	0	0	0	1	-1	0	0	0	0	0	0
Construction services	0	0	0	0	1	-1	1	1	0	0	2	-2
Insurance services	0	0	0	0	0	0	2	0	2	0	0	0
Financial services	0	0	0	0	0	0	1	0	1	0	1	-1
Computer and information services	0	0	0	0	0	0	0	0	0	0	0	0
Royalties and licence fees	2	1	1	5	0	5	5	0	5	10	2	8
Other business services	26	8	18	42	25	18	32	10	22	22	10	12
Personal, cultural and recreational	0	0	0	0	8	-8	0	7	-7	0	3	-3
Government services, n.i.e.	0	1	-1	0	1	-1	0	1	-1	1	1	0
Services not allocated	0	0	0	0	0	0	0	0	0	0	0	0
INCOME (3)	225	8	217	233	8	225	222	12	210	210	19	192
Compensation of employees	0	1	-1	0	1	-1	0	1	-1	2	1	1
Investment income (3)	224	7	218	233	7	226	222	11	211	208	18	191
CURRENT TRANSFERS	0	2	-2	0	2	-2	0	2	-2	1	3	-2
CURRENT ACCOUNT	457	527	-70	507	547	-40	562	404	158	523	493	30
CURRENT + CAPITAL ACCOUNT	:	:	:	:	:	:	:	:	:	:	:	:

14.22.
Reporter: Netherlands
Partner: Brazil

(Mio ECU)

	1995 ⁽¹⁾			1996			1997			1998		
	Credit	Debit	Net	Credit	Debit	Net	Credit	Debit	Net	Credit	Debit	Net
GOODS (2)	678	1 151	-473	591	1 173	-582	657	1 296	-639	530	1 299	-768
SERVICES	156	71	85	167	82	84	336	97	239	240	94	146
Transportation	64	40	23	73	42	31	123	54	69	75	44	32
Sea transport	26	29	-3	21	28	-7	41	30	11	30	25	5
Air transport	37	9	29	51	11	40	75	19	56	42	17	25
Other transportation	1	3	-2	1	3	-2	6	5	1	5	3	2
Travel	4	1	2	5	3	2	7	3	4	8	3	5
Other services	89	29	60	89	37	51	206	40	166	157	48	109
Communications services	0	1	-1	0	1	-1	0	1	-1	0	0	0
Construction services	18	2	16	14	4	10	46	1	45	24	3	21
Insurance services	0	0	0	0	0	0	0	0	0	0	0	0
Financial services	2	0	1	1	0	1	2	2	0	1	1	0
Computer and information services	0	2	-2	0	0	0	0	0	0	1	3	-2
Royalties and licence fees	11	0	11	7	0	7	16	1	15	19	1	18
Other business services	56	19	37	66	21	45	142	30	112	109	26	83
Personal, cultural and recreational	1	1	0	0	7	-7	1	2	-1	4	10	-6
Government services, n.i.e.	0	1	-1	0	2	-2	0	4	-4	0	2	-2
Services not allocated	0	0	0	0	0	0	0	0	0	0	0	0
INCOME (3)	-48	13	-61	400	36	364	336	86	250	109	71	38
Compensation of employees	0	5	-4	1	4	-3	0	4	-4	0	1	-1
Investment income (3)	-48	9	-57	399	32	367	336	82	254	109	70	39
CURRENT TRANSFERS	2	46	-44	1	50	-49	1	54	-53	2	57	-55
CURRENT ACCOUNT	788	1 280	-493	1 158	1 342	-184	1 330	1 532	-202	882	1 521	-639
CURRENT + CAPITAL ACCOUNT	:	:	:	:	:	:	:	:	:	:	:	:

(1) From 1995 onwards De Nederlandsche Bank has fully implemented the BPM5 methodology.

(2) Intra-EU imports of goods are allocated geographically according to country of consignment.

(3) From 1995 to 1997 reinvested earnings are included in investment income.

14.23.
Reporter: Netherlands
Partner: Asia

(Mio ECU)

	1995 ⁽¹⁾			1996			1997			1998		
	Credit	Debit	Net	Credit	Debit	Net	Credit	Debit	Net	Credit	Debit	Net
GOODS (2)	9 605	15 901	-6 297	9 879	18 515	-8 636	11 076	21 422	-10 346	9 755	24 793	-15 038
SERVICES	4 416	2 735	1 681	4 717	2 556	2 161	5 296	3 474	1 822	4 834	3 243	1 591
Transportation	1 801	1 086	715	2 383	1 117	1 266	2 663	1 536	1 127	2 633	1 815	818
Sea transport	629	659	- 30	589	713	- 124	825	1 054	- 228	867	1 247	- 380
Air transport	1 119	368	750	1 729	339	1 390	1 768	396	1 373	1 701	451	1 250
Other transportation	53	59	- 5	66	66	0	70	87	- 17	66	117	- 52
Travel	172	198	- 25	122	138	- 16	138	142	- 4	160	135	25
Other services	2 443	1 451	991	2 212	1 301	911	2 495	1 796	699	2 041	1 293	749
Communications services	8	20	- 12	16	16	0	19	17	2	25	25	0
Construction services	1 060	562	497	692	364	329	787	537	250	446	202	244
Insurance services	14	8	6	9	10	- 1	10	2	8	1	5	- 4
Financial services	22	27	- 5	19	27	- 8	30	34	- 4	64	34	30
Computer and information services	29	7	22	15	14	1	24	21	3	68	32	36
Royalties and licence fees	223	50	173	259	45	213	240	62	178	162	44	118
Other business services	1 056	729	326	1 179	748	432	1 345	955	390	1 232	847	385
Personal, cultural and recreational	10	5	5	6	9	- 3	10	11	- 1	13	6	7
Government services, n.i.e.	22	43	- 21	16	67	- 50	30	156	- 127	32	99	- 68
Services not allocated	0	0	0	0	0	0	0	0	0	0	0	0
INCOME (3)	2 747	364	2 383	3 094	662	2 432	3 765	1 131	2 634	2 512	1 383	1 129
Compensation of employees	26	92	- 67	35	72	- 37	39	98	- 59	35	76	- 42
Investment income (3)	2 721	272	2 450	3 059	590	2 469	3 725	1 034	2 691	2 478	1 307	1 172
CURRENT TRANSFERS	47	272	- 224	38	322	- 284	49	345	- 296	61	299	- 238
CURRENT ACCOUNT	16 815	19 272	-2 457	17 729	22 055	-4 327	20 186	26 372	-6 186	17 161	29 718	-12 557
CURRENT + CAPITAL ACCOUNT	:	:	:	:	:	:	:	:	:	:	:	:

14.24.
Reporter: Netherlands
Partner: Near and Middle East Countries

(Mio ECU)

	1995 ⁽¹⁾			1996			1997			1998		
	Credit	Debit	Net	Credit	Debit	Net	Credit	Debit	Net	Credit	Debit	Net
GOODS (2)	2 145	3 210	-1 065	2 062	3 642	-1 580	2 411	4 059	-1 648	2 549	3 258	- 710
SERVICES	934	571	363	1 003	598	405	1 160	849	311	913	516	397
Transportation	292	120	172	347	119	228	408	165	242	385	152	233
Sea transport	58	53	5	53	47	5	70	72	- 2	54	62	- 8
Air transport	221	58	163	283	62	221	321	81	240	316	72	243
Other transportation	12	9	4	12	10	2	17	13	4	16	18	- 2
Travel	18	40	- 21	22	42	- 21	27	43	- 16	37	44	- 7
Other services	624	411	212	634	437	198	726	641	85	491	321	171
Communications services	1	2	- 1	3	3	0	3	4	- 1	2	4	- 2
Construction services	375	277	98	384	256	128	488	432	57	98	113	- 15
Insurance services	3	0	2	0	8	- 8	1	2	- 1	1	2	- 1
Financial services	5	0	4	3	2	1	4	2	2	3	4	- 1
Computer and information services	2	2	0	2	4	- 2	5	6	- 1	28	5	23
Royalties and licence fees	8	2	6	11	3	8	11	3	8	13	2	11
Other business services	219	116	103	223	143	80	204	158	46	340	159	181
Personal, cultural and recreational	1	1	0	1	1	0	1	3	- 2	1	1	0
Government services, n.i.e.	9	9	0	7	15	- 8	8	32	- 24	7	29	- 22
Services not allocated	0	0	0	0	0	0	0	0	0	0	0	0
INCOME (3)	254	189	66	284	176	108	317	199	118	225	215	10
Compensation of employees	4	26	- 22	11	16	- 5	9	12	- 3	11	3	8
Investment income (3)	251	163	88	273	160	113	308	187	121	214	212	2
CURRENT TRANSFERS	6	37	- 30	7	64	- 57	11	73	- 62	11	46	- 35
CURRENT ACCOUNT	3 339	4 006	- 667	3 355	4 480	-1 125	3 899	5 179	-1 280	3 698	4 037	- 339
CURRENT + CAPITAL ACCOUNT	:	:	:	:	:	:	:	:	:	:	:	:

(1) From 1995 onwards De Nederlandsche Bank has fully implemented the BPM5 methodology.

(2) Intra-EU imports of goods are allocated geographically according to country of consignment.

(3) From 1995 to 1997 reinvested earnings are included in investment income.

14.25.

Reporter: Netherlands

Partner: Other Near and Middle East Countries

(Mio ECU)

	1995 ⁽¹⁾			1996			1997			1998		
	Credit	Debit	Net	Credit	Debit	Net	Credit	Debit	Net	Credit	Debit	Net
GOODS (2)	309	66	243	272	77	195	291	96	195	280	65	215
SERVICES	90	50	40	85	46	39	105	73	32	67	74	- 8
Transportation	47	15	32	56	15	40	70	24	46	32	14	18
Sea transport	9	7	2	6	5	1	15	9	6	11	3	8
Air transport	36	7	29	48	8	40	53	13	40	20	10	10
Other transportation	2	1	0	0	2	- 2	2	3	- 1	1	1	0
Travel	0	2	- 2	1	3	- 2	1	3	- 2	2	1	1
Other services	41	32	10	29	28	1	34	46	- 12	33	60	- 27
Communications services	0	0	0	0	1	- 1	0	2	- 2	0	1	- 1
Construction services	0	0	0	4	1	3	6	1	5	8	0	8
Insurance services	0	0	0	0	0	0	0	0	0	0	- 1	1
Financial services	0	0	0	0	0	0	0	0	0	1	0	1
Computer and information services	0	0	0	0	0	0	0	0	0	0	0	0
Royalties and licence fees	0	0	0	0	0	0	1	0	1	1	0	1
Other business services	40	30	10	24	20	4	25	38	- 13	24	58	- 34
Personal, cultural and recreational	0	0	0	0	0	0	0	2	- 2	0	0	0
Government services, n.i.e.	0	1	- 1	2	6	- 4	0	2	- 2	1	0	1
Services not allocated	0	0	0	0	0	0	0	0	0	0	0	0
INCOME (3)	131	24	106	190	29	161	102	36	66	128	48	80
Compensation of employees	2	1	0	9	5	4	4	3	1	8	1	7
Investment income (3)	129	23	106	180	24	157	98	33	65	120	48	72
CURRENT TRANSFERS	0	6	- 5	1	8	- 7	0	9	- 9	1	7	- 6
CURRENT ACCOUNT	530	146	384	548	162	386	497	213	284	476	195	281
CURRENT + CAPITAL ACCOUNT	:	:	:	:	:	:	:	:	:	:	:	:

14.26.

Reporter: Netherlands

Partner: Other Asian Countries

(Mio ECU)

	1995 ⁽¹⁾			1996			1997			1998		
	Credit	Debit	Net	Credit	Debit	Net	Credit	Debit	Net	Credit	Debit	Net
GOODS (2)	7 460	12 691	-5 231	7 818	14 873	-7 055	8 665	17 363	-8 698	7 207	21 534	-14 327
SERVICES	3 483	2 165	1 318	3 715	1 958	1 757	4 135	2 624	1 511	3 920	2 726	1 193
Transportation	1 509	967	543	2 036	999	1 037	2 256	1 371	885	2 248	1 663	585
Sea transport	571	606	- 35	537	665	- 129	755	982	- 227	813	1 185	- 372
Air transport	898	311	587	1 446	277	1 169	1 448	315	1 133	1 385	378	1 007
Other transportation	41	50	- 9	54	56	- 2	53	74	- 21	50	99	- 50
Travel	154	158	- 4	100	96	4	111	99	12	124	90	34
Other services	1 820	1 040	779	1 579	863	716	1 768	1 154	614	1 548	973	575
Communications services	7	18	- 11	13	13	0	16	13	3	23	21	2
Construction services	684	285	399	308	107	201	300	106	194	347	88	259
Insurance services	11	8	3	9	2	7	9	0	9	1	2	- 1
Financial services	17	26	- 9	15	25	- 9	26	32	- 6	60	30	30
Computer and information services	27	5	22	13	9	4	19	16	3	41	27	14
Royalties and licence fees	215	47	168	248	41	207	229	59	170	148	41	107
Other business services	837	613	223	957	605	352	1 140	797	343	893	687	206
Personal, cultural and recreational	9	4	4	5	8	- 3	9	8	1	12	5	7
Government services, n.i.e.	13	34	- 21	9	53	- 43	22	124	- 102	25	70	- 46
Services not allocated	0	0	0	0	0	0	0	0	0	0	0	0
INCOME (3)	2 492	175	2 317	2 810	486	2 323	3 448	933	2 515	2 286	1 168	1 119
Compensation of employees	22	66	- 44	24	56	- 32	30	86	- 56	23	73	- 51
Investment income (3)	2 471	109	2 362	2 786	430	2 355	3 418	847	2 571	2 264	1 095	1 169
CURRENT TRANSFERS	41	235	- 194	32	259	- 227	38	272	- 234	50	253	- 204
CURRENT ACCOUNT	13 476	15 266	-1 790	14 373	17 575	-3 202	16 286	21 193	-4 907	13 463	25 681	-12 219
CURRENT + CAPITAL ACCOUNT	:	:	:	:	:	:	:	:	:	:	:	:

(1) From 1995 onwards De Nederlandsche Bank has fully implemented the BPM5 methodology.

(2) Intra-EU imports of goods are allocated geographically according to country of consignment.

(3) From 1995 to 1997 reinvested earnings are included in investment income.

14.27.
Reporter: Netherlands
Partner: China

(Mio ECU)

	1995 ⁽¹⁾			1996			1997			1998		
	Credit	Debit	Net	Credit	Debit	Net	Credit	Debit	Net	Credit	Debit	Net
GOODS (2)	597	1 362	- 765	552	1 622	-1 070	690	2 129	-1 439	621	2 669	-2 047
SERVICES	85	86	0	80	85	- 5	126	112	14	108	84	24
Transportation	40	55	- 15	58	49	8	85	63	22	45	53	- 8
Sea transport	30	47	- 17	39	40	- 1	46	51	- 5	28	43	- 15
Air transport	9	7	2	18	7	10	38	10	28	16	8	8
Other transportation	1	1	0	1	3	- 2	1	2	- 1	1	1	0
Travel	0	5	- 5	0	7	- 7	1	7	- 6	0	7	- 7
Other services	45	25	20	23	29	- 6	40	42	- 2	64	25	39
Communications services	0	1	- 1	0	1	- 1	0	1	- 1	1	0	1
Construction services	22	0	21	2	2	0	9	2	7	26	1	25
Insurance services	0	0	0	0	0	0	0	0	0	0	0	0
Financial services	0	0	0	1	0	1	0	0	0	0	1	- 1
Computer and information services	0	0	0	0	0	0	0	0	0	0	0	0
Royalties and licence fees	1	0	1	2	0	2	0	0	0	1	0	1
Other business services	21	21	0	18	23	- 5	29	35	- 6	33	20	13
Personal, cultural and recreational	0	0	0	0	0	0	0	0	0	0	0	0
Government services, n.i.e.	1	1	0	0	2	- 2	1	5	- 4	3	3	0
Services not allocated	0	0	0	0	0	0	0	0	0	0	0	0
INCOME (3)	- 8	10	- 18	- 23	2	- 25	- 16	3	- 19	39	10	29
Compensation of employees	0	7	- 7	0	1	- 1	0	1	- 1	1	1	0
Investment income (3)	- 8	2	- 10	- 23	2	- 25	- 16	2	- 18	38	8	30
CURRENT TRANSFERS	3	15	- 12	2	13	- 11	1	19	- 18	2	21	- 19
CURRENT ACCOUNT	678	1 473	- 795	612	1 723	-1 111	800	2 263	-1 462	770	2 784	-2 013
CURRENT + CAPITAL ACCOUNT	:	:	:	:	:	:	:	:	:	:	:	:

14.28.
Reporter: Netherlands
Partner: India

(Mio ECU)

	1995 ⁽¹⁾			1996			1997			1998		
	Credit	Debit	Net	Credit	Debit	Net	Credit	Debit	Net	Credit	Debit	Net
GOODS (2)	349	452	- 103	388	501	- 112	408	569	- 161	406	584	- 178
SERVICES	121	57	64	179	65	114	167	95	73	154	87	67
Transportation	73	19	54	87	22	65	98	25	73	82	27	56
Sea transport	3	6	- 3	3	4	- 1	13	6	7	10	9	1
Air transport	70	12	58	82	15	67	84	17	67	72	17	56
Other transportation	0	1	- 1	0	2	- 2	2	2	0	0	1	- 1
Travel	0	5	- 4	1	5	- 4	1	5	- 4	1	4	- 3
Other services	48	33	14	92	38	54	69	65	4	70	57	14
Communications services	0	1	- 1	0	1	- 1	0	2	- 2	0	2	- 2
Construction services	22	2	20	71	5	66	26	2	24	40	3	37
Insurance services	0	0	0	0	0	0	0	0	0	0	0	0
Financial services	1	0	1	0	0	0	1	1	0	0	1	- 1
Computer and information services	1	0	0	0	2	- 2	0	3	- 3	0	8	- 8
Royalties and licence fees	2	0	2	1	0	1	2	0	2	1	0	1
Other business services	20	24	- 4	18	21	- 3	36	27	9	27	21	6
Personal, cultural and recreational	0	0	0	0	0	0	0	0	0	0	1	- 1
Government services, n.i.e.	1	5	- 4	1	8	- 7	4	30	- 26	2	21	- 19
Services not allocated	0	0	0	0	0	0	0	0	0	0	0	0
INCOME (3)	40	14	26	35	13	22	31	16	15	25	39	- 14
Compensation of employees	0	2	- 2	0	2	- 2	2	2	0	1	4	- 3
Investment income (3)	40	13	27	35	11	24	30	14	16	23	35	- 12
CURRENT TRANSFERS	0	55	- 54	1	71	- 70	3	66	- 63	3	73	- 70
CURRENT ACCOUNT	510	578	- 68	602	650	- 47	609	746	- 137	587	783	- 197
CURRENT + CAPITAL ACCOUNT	:	:	:	:	:	:	:	:	:	:	:	:

(1) From 1995 onwards De Nederlandsche Bank has fully implemented the BPM5 methodology.

(2) Intra-EU imports of goods are allocated geographically according to country of consignment.

(3) From 1995 to 1997 reinvested earnings are included in investment income.

14.29.

Reporter: Netherlands

Partner: Japan

(Mio ECU)

	1995 ⁽¹⁾			1996			1997			1998		
	Credit	Debit	Net	Credit	Debit	Net	Credit	Debit	Net	Credit	Debit	Net
GOODS (2)	1 513	3 753	-2 241	1 633	4 034	-2 401	1 600	4 526	-2 927	1 507	5 549	-4 042
SERVICES	981	473	507	1 311	439	872	1 274	480	793	1 321	666	655
Transportation	499	259	240	829	268	561	787	314	473	891	470	421
Sea transport	172	186	- 14	160	176	- 16	236	237	- 1	327	354	- 28
Air transport	312	61	250	654	78	576	538	61	477	540	82	458
Other transportation	15	10	4	15	13	2	13	16	- 3	24	34	- 10
Travel	81	11	70	57	6	50	65	7	58	78	1	77
Other services	401	204	197	425	165	261	422	159	262	352	196	157
Communications services	3	1	2	6	3	3	7	1	6	8	9	- 1
Construction services	29	5	23	20	2	18	17	1	16	17	8	9
Insurance services	1	6	- 5	2	2	0	2	0	2	1	- 3	4
Financial services	8	13	- 6	5	12	- 7	11	12	- 1	7	8	- 1
Computer and information services	4	1	3	3	1	2	6	2	4	27	5	22
Royalties and licence fees	136	20	115	150	26	125	134	30	104	81	23	59
Other business services	212	147	65	233	114	118	236	105	132	205	141	64
Personal, cultural and recreational	4	0	4	3	2	1	4	3	1	6	1	5
Government services, n.i.e.	4	9	- 4	4	5	- 1	5	7	- 2	3	2	1
Services not allocated	0	0	0	0	0	0	0	0	0	0	0	0
INCOME (3)	889	- 164	1 053	848	205	643	1 185	489	696	728	450	278
Compensation of employees	6	19	- 13	11	15	- 4	11	14	- 3	12	15	- 3
Investment income (3)	883	- 183	1 066	835	190	646	1 174	475	699	717	435	282
CURRENT TRANSFERS	15	8	7	7	8	- 1	7	8	- 1	13	9	4
CURRENT ACCOUNT	3 397	4 071	- 673	3 799	4 687	- 888	4 065	5 504	- 1 439	3 569	6 674	- 3 105
CURRENT + CAPITAL ACCOUNT	:	:	:	3 805	4 696	- 891	4 067	5 508	- 1 441	3 572	6 677	- 3 105

14.30.

Reporter: Netherlands

Partner: Oceania and Polar Regions

(Mio ECU)

	1995 ⁽¹⁾			1996			1997			1998		
	Credit	Debit	Net	Credit	Debit	Net	Credit	Debit	Net	Credit	Debit	Net
GOODS (2)	506	278	229	550	261	289	666	281	385	647	398	249
SERVICES	337	132	205	445	152	292	601	168	433	562	167	395
Transportation	211	47	164	232	53	179	338	76	262	351	62	290
Sea transport	123	23	101	137	28	109	206	38	168	228	34	195
Air transport	83	22	61	91	23	68	125	36	89	117	26	91
Other transportation	4	2	2	3	1	2	7	3	4	6	2	4
Travel	18	22	- 4	19	22	- 3	24	19	5	30	27	3
Other services	109	64	45	195	78	116	239	74	165	181	78	102
Communications services	2	0	1	2	1	1	1	2	- 1	0	3	- 3
Construction services	5	9	- 4	31	3	28	92	5	87	12	6	6
Insurance services	- 1	2	- 4	22	2	20	12	- 7	19	8	- 4	12
Financial services	1	1	0	3	2	1	3	4	- 1	4	5	- 1
Computer and information services	3	0	3	0	0	0	2	1	1	1	1	0
Royalties and licence fees	34	8	27	47	24	24	41	11	30	39	10	29
Other business services	63	38	25	88	42	45	88	51	37	115	56	60
Personal, cultural and recreational	1	2	- 1	0	2	- 2	1	2	- 1	2	1	1
Government services, n.i.e.	0	2	- 2	1	2	- 1	1	5	- 4	1	2	- 1
Services not allocated	0	0	0	0	0	0	0	0	0	0	0	0
INCOME (3)	228	24	203	313	38	275	380	55	325	316	39	277
Compensation of employees	0	4	- 3	1	3	- 2	0	4	- 4	1	2	- 1
Investment income (3)	227	20	207	313	34	279	379	51	328	315	36	279
CURRENT TRANSFERS	6	40	- 34	9	42	- 33	11	49	- 38	8	50	- 42
CURRENT ACCOUNT	1 077	473	604	1 317	493	824	1 658	553	1 104	1 533	654	879
CURRENT + CAPITAL ACCOUNT	:	:	:	:	:	:	:	:	:	:	:	:

(1) From 1995 onwards De Nederlandsche Bank has fully implemented the BPM5 methodology.

(2) Intra-EU imports of goods are allocated geographically according to country of consignment.

(3) From 1995 to 1997 reinvested earnings are included in investment income.

14.31.
Reporter: Netherlands
Partner: Australia

(Mio ECU)

	1995 ⁽¹⁾			1996			1997			1998		
	Credit	Debit	Net	Credit	Debit	Net	Credit	Debit	Net	Credit	Debit	Net
GOODS (2)	388	214	174	414	199	215	526	214	312	528	300	228
SERVICES	252	104	148	348	128	220	461	133	328	413	137	276
Transportation	147	38	109	164	38	126	226	56	170	228	49	180
Sea transport	78	21	57	82	22	61	120	30	90	108	31	77
Air transport	65	15	50	77	15	62	102	24	78	114	15	99
Other transportation	4	1	2	3	1	2	5	2	3	5	2	3
Travel	15	20	-4	15	18	-2	19	15	4	24	23	1
Other services	90	47	43	169	72	97	215	62	154	161	66	95
Communications services	1	0	1	2	0	2	1	2	-1	0	2	-2
Construction services	4	2	2	29	3	26	87	5	82	11	6	5
Insurance services	-1	2	-4	22	2	20	12	-7	19	8	-4	12
Financial services	1	1	0	3	2	1	2	4	-2	3	5	-2
Computer and information services	3	0	2	0	0	0	1	1	0	1	1	0
Royalties and licence fees	28	8	20	40	24	16	35	9	26	33	8	25
Other business services	53	30	23	72	37	35	77	44	33	101	48	54
Personal, cultural and recreational	1	1	0	0	1	-1	1	1	0	2	1	1
Government services, n.i.e.	0	1	-1	0	2	-2	1	4	-3	1	1	0
Services not allocated	0	0	0	0	0	0	0	0	0	0	0	0
INCOME (3)	206	19	187	284	31	253	361	34	327	242	24	218
Compensation of employees	0	3	-3	0	3	-3	0	3	-3	1	2	-1
Investment income (3)	205	16	190	284	28	256	360	31	329	241	22	219
CURRENT TRANSFERS	4	23	-19	7	26	-19	8	34	-26	7	31	-24
CURRENT ACCOUNT	849	360	490	1 053	382	670	1 356	415	941	1 190	492	698
CURRENT + CAPITAL ACCOUNT	:	:	:	:	:	:	:	:	:	:	:	:

14.32.
Reporter: Netherlands
Partner: New Zealand

(Mio ECU)

	1995 ⁽¹⁾			1996			1997			1998		
	Credit	Debit	Net	Credit	Debit	Net	Credit	Debit	Net	Credit	Debit	Net
GOODS (2)	103	37	66	97	43	54	113	54	59	88	69	20
SERVICES	82	27	55	90	24	66	133	34	99	144	29	115
Transportation	63	9	55	67	13	54	109	20	89	122	13	109
Sea transport	45	2	43	53	6	46	85	8	77	119	3	116
Air transport	18	6	12	13	7	6	23	12	11	3	10	-7
Other transportation	0	0	0	0	0	0	1	1	0	0	0	0
Travel	3	3	0	3	4	-1	5	4	1	6	4	2
Other services	15	15	0	20	6	13	19	10	9	16	12	4
Communications services	0	0	0	0	0	0	0	0	0	0	1	-1
Construction services	0	7	-7	2	0	2	5	0	5	0	0	0
Insurance services	0	0	0	0	0	0	0	0	0	0	0	0
Financial services	0	0	0	0	0	0	0	0	0	0	0	0
Computer and information services	0	0	0	0	0	0	1	0	1	0	1	-1
Royalties and licence fees	6	0	6	6	0	6	5	2	3	5	2	3
Other business services	9	7	1	11	5	6	8	7	1	11	8	3
Personal, cultural and recreational	0	0	0	0	0	0	0	0	0	0	0	0
Government services, n.i.e.	0	1	0	0	1	-1	1	1	0	0	0	0
Services not allocated	0	0	0	0	0	0	0	0	0	0	0	0
INCOME (3)	22	5	17	26	6	20	22	8	14	66	8	58
Compensation of employees	0	0	0	0	1	-1	0	0	0	0	0	0
Investment income (3)	22	4	18	26	5	21	21	7	14	66	8	58
CURRENT TRANSFERS	2	13	-11	2	13	-11	3	13	-10	1	16	-15
CURRENT ACCOUNT	209	82	126	213	85	128	270	109	161	299	121	178
CURRENT + CAPITAL ACCOUNT	:	:	:	:	:	:	:	:	:	:	:	:

(1) From 1995 onwards De Nederlandsche Bank has fully implemented the BPM5 methodology.

(2) Intra-EU imports of goods are allocated geographically according to country of consignment.

(3) From 1995 to 1997 reinvested earnings are included in investment income.

14.33.

Reporter: Netherlands

Partner: International Organisations

(Mio ECU)

	1995 ⁽¹⁾			1996			1997			1998		
	Credit	Debit	Net	Credit	Debit	Net	Credit	Debit	Net	Credit	Debit	Net
GOODS (2)	0	0	0	0	0	0	0	2	-2	0	0	0
SERVICES	518	419	99	473	296	177	517	422	96	621	265	356
Transportation	12	97	-85	38	116	-78	73	158	-86	47	138	-91
Sea transport	7	31	-24	24	40	-16	45	55	-10	29	48	-19
Air transport	2	48	-45	7	53	-45	15	71	-56	9	62	-53
Other transportation	3	19	-15	7	24	-16	13	32	-19	8	28	-20
Travel	0	7	-7	0	0	0	0	0	0	0	0	0
Other services	505	314	191	435	179	255	445	263	181	575	127	448
Communications services	0	0	0	1	0	1	0	0	0	0	7	-7
Construction services	1	0	1	8	0	8	4	0	4	0	0	0
Insurance services	0	0	0	0	0	0	0	0	0	0	0	0
Financial services	0	0	0	0	0	0	0	0	0	0	0	0
Computer and information services	0	0	0	0	0	0	0	0	0	0	0	0
Royalties and licence fees	1	1	0	0	2	-2	0	0	0	0	0	0
Other business services	14	2	12	19	0	19	10	0	10	6	0	6
Personal, cultural and recreational	0	0	0	0	0	0	0	0	0	0	0	0
Government services, n.i.e.	488	311	177	407	177	230	431	263	167	569	120	449
Services not allocated	0	0	0	0	0	0	0	0	0	0	0	0
INCOME (3)	143	68	76	172	138	34	254	177	77	200	351	-152
Compensation of employees	0	0	0	1	0	1	1	0	1	1	0	1
Investment income (3)	143	68	76	171	138	33	253	177	76	199	351	-153
CURRENT TRANSFERS	28	828	-800	24	680	-656	12	569	-557	6	507	-501
CURRENT ACCOUNT	689	1 314	-626	668	1 114	-446	784	1 170	-386	827	1 125	-298
CURRENT + CAPITAL ACCOUNT	:	:	:	:	:	:	:	:	:	:	:	:

14.34.

Reporter: Netherlands

Partner: OECD Countries

(Mio ECU)

	1995 ⁽¹⁾			1996			1997			1998		
	Credit	Debit	Net	Credit	Debit	Net	Credit	Debit	Net	Credit	Debit	Net
GOODS (2)	128 172	106 749	21 423	134 058	110 959	23 099	143 035	118 957	24 078	149 794	123 775	26 020
SERVICES	31 018	30 390	628	33 456	31 407	2 050	38 576	34 315	4 260	40 390	36 948	3 442
Transportation	12 434	8 430	4 004	13 363	8 741	4 622	15 351	9 601	5 749	15 519	10 705	4 813
Sea transport	5 111	4 535	576	4 973	4 390	583	5 653	4 865	787	5 964	5 444	520
Air transport	3 930	1 881	2 048	4 963	2 209	2 754	5 995	2 361	3 633	5 928	2 742	3 186
Other transportation	3 394	2 014	1 380	3 426	2 141	1 285	3 703	2 374	1 329	3 627	2 520	1 107
Travel	4 853	8 575	-3 721	4 995	8 732	-3 736	5 412	8 771	-3 359	5 908	9 478	-3 570
Other services	13 730	13 385	345	15 098	13 935	1 164	17 814	15 944	1 870	18 964	16 765	2 199
Communications services	456	470	-14	492	477	15	552	533	19	714	713	1
Construction services	1 325	647	678	1 568	742	826	1 889	944	945	1 852	669	1 182
Insurance services	172	661	-489	173	665	-492	149	569	-421	90	573	-483
Financial services	234	296	-62	352	299	54	373	426	-53	332	520	-189
Computer and information services	434	398	36	478	492	-14	690	570	120	734	623	110
Royalties and licence fees	1 665	2 210	-545	1 743	2 177	-435	1 762	2 123	-361	1 989	2 488	-499
Other business services	8 657	7 895	762	9 560	8 228	1 332	11 454	9 951	1 503	12 495	10 326	2 168
Personal, cultural and recreational	343	376	-33	379	375	4	384	431	-47	370	396	-26
Government services, n.i.e.	444	431	12	354	479	-125	560	397	163	389	455	-66
Services not allocated	0	0	0	0	0	0	0	0	0	0	0	0
INCOME (3)	23 363	20 333	3 030	24 581	23 317	1 264	31 631	26 585	5 046	28 750	25 527	3 223
Compensation of employees	472	708	-236	503	685	-182	513	694	-180	481	793	-313
Investment income (3)	22 891	19 626	3 265	24 077	22 633	1 444	31 118	25 892	5 226	28 269	24 733	3 536
CURRENT TRANSFERS	3 505	6 709	-3 204	3 257	6 974	-3 718	3 658	7 488	-3 830	3 191	7 939	-4 749
CURRENT ACCOUNT	186 058	164 181	21 877	195 352	172 657	22 695	216 900	187 345	29 555	222 125	194 190	27 936
CURRENT + CAPITAL ACCOUNT	:	:	:	:	:	:	:	:	:	:	:	:

(1) From 1995 onwards De Nederlandsche Bank has fully implemented the BPM5 methodology.

(2) Intra-EU imports of goods are allocated geographically according to country of consignment.

(3) From 1995 to 1997 reinvested earnings are included in investment income.

14.35.
Reporter: Netherlands
Partner: Countries from Central and Eastern Europe

(Mio ECU)

	1995 ⁽¹⁾			1996			1997			1998		
	Credit	Debit	Net	Credit	Debit	Net	Credit	Debit	Net	Credit	Debit	Net
GOODS (2)	2 865	2 262	603	3 243	2 505	738	3 865	2 959	905	4 504	3 340	1 165
SERVICES	319	409	- 90	463	455	8	618	550	68	631	525	106
Transportation	130	217	- 87	161	200	- 39	201	219	- 18	220	203	18
Sea transport	53	135	- 82	43	109	- 66	49	103	- 54	33	86	- 54
Air transport	62	37	25	94	37	57	118	45	73	151	45	106
Other transportation	16	45	- 29	24	54	- 30	35	72	- 37	36	70	- 35
Travel	6	61	- 55	7	69	- 62	10	68	- 58	15	85	- 70
Other services	184	132	51	296	186	109	407	263	144	396	237	159
Communications services	13	21	- 8	7	18	- 10	12	10	2	7	13	- 6
Construction services	8	6	2	35	5	30	99	30	69	32	18	14
Insurance services	- 2	0	- 2	1	1	0	- 2	5	- 7	5	4	1
Financial services	2	1	1	4	1	3	8	2	6	7	2	5
Computer and information services	6	2	4	4	1	3	17	3	14	7	4	3
Royalties and licence fees	24	2	22	29	3	26	37	4	33	41	6	35
Other business services	127	87	40	205	130	75	226	175	51	283	164	119
Personal, cultural and recreational	3	4	- 1	5	6	- 1	5	9	- 4	3	3	0
Government services, n.i.e.	3	9	- 6	4	21	- 16	6	25	- 19	13	24	- 11
Services not allocated	0	0	0	0	0	0	0	0	0	0	0	0
INCOME (3)	365	38	327	353	60	294	371	108	263	474	140	334
Compensation of employees	13	9	4	16	8	8	18	9	9	13	8	5
Investment income (3)	352	30	323	337	51	285	352	99	253	460	132	328
CURRENT TRANSFERS	3	30	- 26	3	75	- 72	5	66	- 61	6	49	- 43
CURRENT ACCOUNT	3 553	2 739	814	4 062	3 095	967	4 857	3 683	1 174	5 615	4 054	1 562
CURRENT + CAPITAL ACCOUNT	:	:	:	:	:	:	:	:	:	:	:	:

14.36.
Reporter: Netherlands
Partner: North American Free Trade Association

(Mio ECU)

	1995 ⁽¹⁾			1996			1997			1998		
	Credit	Debit	Net	Credit	Debit	Net	Credit	Debit	Net	Credit	Debit	Net
GOODS (2)	5 409	10 679	-5 271	5 893	11 313	-5 420	6 889	13 703	-6 814	7 484	14 518	-7 034
SERVICES	4 998	5 392	- 394	5 863	5 793	70	6 865	6 587	278	7 412	7 269	143
Transportation	1 953	1 058	895	2 303	1 306	997	2 691	1 439	1 252	2 951	1 681	1 270
Sea transport	621	496	125	669	497	172	746	610	136	807	665	142
Air transport	1 129	465	665	1 418	683	735	1 711	688	1 024	1 939	890	1 049
Other transportation	202	98	105	215	126	90	234	143	92	205	126	78
Travel	853	1 377	- 525	850	1 462	- 613	944	1 548	- 604	1 109	1 588	- 480
Other services	2 192	2 957	- 765	2 711	3 025	- 314	3 230	3 599	- 370	3 353	4 000	- 647
Communications services	84	94	- 10	104	59	45	112	119	- 7	95	94	1
Construction services	70	63	7	187	76	111	257	104	154	281	46	235
Insurance services	13	- 46	59	14	53	- 38	- 2	31	- 33	- 48	51	- 98
Financial services	65	95	- 30	154	77	77	86	110	- 24	76	163	- 86
Computer and information services	75	97	- 22	63	139	- 76	176	161	15	175	141	34
Royalties and licence fees	365	1 245	- 880	288	1 073	- 785	348	1 074	- 726	340	1 104	- 764
Other business services	1 395	1 135	260	1 845	1 329	516	2 136	1 823	313	2 356	2 126	230
Personal, cultural and recreational	25	140	- 114	31	80	- 49	32	79	- 47	38	78	- 41
Government services, n.i.e.	101	133	- 33	25	139	- 114	86	99	- 13	41	199	- 158
Services not allocated	0	0	0	0	0	0	0	0	0	0	0	0
INCOME (3)	7 042	4 566	2 476	6 857	6 179	678	10 904	6 479	4 425	6 574	4 849	1 726
Compensation of employees	49	91	- 42	57	103	- 46	73	112	- 39	65	140	- 75
Investment income (3)	6 993	4 475	2 517	6 800	6 076	724	10 831	6 366	4 465	6 510	4 708	1 802
CURRENT TRANSFERS	119	486	- 368	129	470	- 341	183	470	- 287	220	459	- 238
CURRENT ACCOUNT	17 567	21 124	-3 558	18 741	23 756	-5 015	24 841	27 238	-2 397	21 691	27 094	-5 403
CURRENT + CAPITAL ACCOUNT	:	:	:	:	:	:	:	:	:	:	:	:

(1) From 1995 onwards De Nederlandsche Bank has fully implemented the BPM5 methodology.

(2) Intra-EU imports of goods are allocated geographically according to country of consignment.

(3) From 1995 to 1997 reinvested earnings are included in investment income.

14.37.

Reporter: Netherlands

Partner: African, Caribbean and Pacific Countries

(Mio ECU)

	1995 ⁽¹⁾			1996			1997			1998		
	Credit	Debit	Net	Credit	Debit	Net	Credit	Debit	Net	Credit	Debit	Net
GOODS (2)	1 369	1 389	-20	1 282	1 487	-205	1 402	1 389	14	1 479	1 340	139
SERVICES	560	503	57	515	532	-18	611	620	-9	581	538	43
Transportation	241	356	-115	256	305	-48	271	243	28	280	264	16
Sea transport	120	295	-175	113	247	-134	91	173	-83	64	169	-105
Air transport	118	51	67	138	44	94	166	53	114	209	67	143
Other transportation	4	10	-7	6	12	-6	14	17	-3	6	29	-23
Travel	39	9	30	3	12	-9	3	14	-11	5	11	-6
Other services	280	138	142	255	215	40	337	363	-26	296	263	33
Communications services	1	9	-8	0	13	-13	0	8	-8	1	7	-6
Construction services	84	10	73	59	28	31	81	29	52	65	41	24
Insurance services	1	1	0	-6	0	-6	1	2	-1	0	0	0
Financial services	1	2	-1	2	0	2	3	1	2	4	1	3
Computer and information services	2	0	1	1	0	1	2	1	1	1	1	0
Royalties and licence fees	8	6	2	7	18	-10	8	9	-1	9	11	-2
Other business services	177	67	110	185	62	124	190	80	111	184	99	84
Personal, cultural and recreational	0	3	-2	1	2	-1	1	3	-2	1	2	-1
Government services, n.i.e.	4	39	-35	6	93	-87	52	229	-177	32	102	-70
Services not allocated	0	0	0	0	0	0	0	0	0	0	0	0
INCOME (3)	84	118	-34	113	167	-54	233	166	67	340	213	126
Compensation of employees	7	8	-1	6	9	-3	7	9	-2	7	3	4
Investment income (3)	77	111	-34	107	157	-49	226	158	68	333	210	122
CURRENT TRANSFERS	9	260	-251	10	271	-261	30	282	-252	42	248	-207
CURRENT ACCOUNT	2 021	2 270	-250	1 921	2 457	-537	2 277	2 458	-181	2 442	2 340	102
CURRENT + CAPITAL ACCOUNT	:	:	:	:	:	:	:	:	:	:	:	:

14.38.

Reporter: Netherlands

Partner: Organisation of Petroleum Exporting Countries

(Mio ECU)

	1995 ⁽¹⁾			1996			1997			1998		
	Credit	Debit	Net	Credit	Debit	Net	Credit	Debit	Net	Credit	Debit	Net
GOODS (2)	2 439	4 567	-2 128	2 099	5 099	-3 000	2 530	5 263	-2 733	2 384	4 138	-1 754
SERVICES	1 108	643	465	1 121	570	551	1 352	878	473	1 172	507	664
Transportation	333	144	189	389	130	260	495	199	296	667	225	442
Sea transport	65	55	10	73	62	11	86	77	9	84	85	-1
Air transport	256	79	178	306	57	249	399	104	295	571	109	462
Other transportation	11	10	0	10	10	0	12	19	-7	13	31	-18
Travel	36	77	-40	15	45	-30	14	36	-22	11	24	-13
Other services	738	422	316	716	394	321	842	643	199	493	258	235
Communications services	0	6	-5	3	4	-1	3	5	-2	6	1	5
Construction services	444	284	160	426	269	153	517	448	70	131	130	1
Insurance services	2	1	0	1	2	-1	2	2	0	-5	3	-8
Financial services	7	1	5	4	3	1	5	2	3	3	2	1
Computer and information services	2	0	2	2	0	2	3	1	2	4	0	4
Royalties and licence fees	14	4	10	27	3	24	29	1	28	15	1	14
Other business services	258	118	141	245	102	143	273	174	99	325	115	209
Personal, cultural and recreational	1	1	0	1	1	0	2	1	1	1	1	0
Government services, n.i.e.	10	6	4	5	9	-4	7	9	-2	13	4	9
Services not allocated	0	0	0	0	0	0	0	0	0	0	0	0
INCOME (3)	286	188	98	275	141	134	505	157	348	325	287	38
Compensation of employees	5	27	-21	5	13	-8	10	18	-8	5	5	0
Investment income (3)	281	161	120	271	128	143	495	140	356	320	282	38
CURRENT TRANSFERS	8	51	-43	7	53	-45	10	79	-69	9	44	-35
CURRENT ACCOUNT	3 841	5 449	-1 608	3 503	5 862	-2 360	4 397	6 377	-1 981	3 888	4 977	-1 089
CURRENT + CAPITAL ACCOUNT	:	:	:	:	:	:	:	:	:	:	:	:

(1) From 1995 onwards De Nederlandsche Bank has fully implemented the BPM5 methodology.

(2) Intra-EU imports of goods are allocated geographically according to country of consignment.

(3) From 1995 to 1997 reinvested earnings are included in investment income.

14.39.
Reporter: Netherlands
Partner: Mediterranean Basin Countries

(Mio ECU)

	1995 ⁽¹⁾			1996			1997			1998		
	Credit	Debit	Net	Credit	Debit	Net	Credit	Debit	Net	Credit	Debit	Net
GOODS (2)	3 002	2 218	784	3 399	2 451	948	3 742	2 774	968	3 893	2 844	1 048
SERVICES	548	731	- 183	547	810	- 263	699	967	- 268	662	979	- 317
Transportation	327	394	- 66	347	416	- 69	437	512	- 76	355	509	- 154
Sea transport	171	315	- 144	154	329	- 174	201	395	- 193	151	368	- 217
Air transport	137	61	76	175	70	105	209	95	115	191	116	74
Other transportation	19	17	2	19	19	0	25	23	2	14	26	- 12
Travel	25	154	- 130	27	173	- 146	33	200	- 167	46	185	- 139
Other services	195	184	11	173	220	- 47	229	254	- 25	261	285	- 24
Communications services	12	22	- 10	10	16	- 6	11	20	- 9	15	37	- 22
Construction services	22	6	16	19	13	5	24	9	15	31	8	23
Insurance services	2	1	1	0	8	- 8	- 2	0	- 2	- 1	1	- 2
Financial services	7	2	4	7	9	- 2	11	5	6	7	4	3
Computer and information services	3	2	0	3	5	- 2	5	8	- 3	7	5	2
Royalties and licence fees	13	10	3	11	8	3	17	10	7	19	6	13
Other business services	121	123	- 2	106	124	- 18	148	147	1	162	179	- 17
Personal, cultural and recreational	6	2	4	3	4	- 1	2	4	- 2	2	3	- 1
Government services, n.i.e.	9	16	- 7	13	32	- 19	13	52	- 39	21	42	- 21
Services not allocated	0	0	0	0	0	0	0	0	0	0	0	0
INCOME (3)	308	200	109	617	290	326	482	270	212	580	362	217
Compensation of employees	3	13	- 10	13	20	- 6	8	18	- 10	11	14	- 3
Investment income (3)	305	186	119	604	271	333	474	251	223	569	348	220
CURRENT TRANSFERS	12	384	- 371	12	453	- 441	17	460	- 443	19	419	- 400
CURRENT ACCOUNT	3 871	3 533	338	4 574	4 004	570	4 940	4 471	469	5 154	4 606	548
CURRENT + CAPITAL ACCOUNT	:	:	:	:	:	:	:	:	:	:	:	:

14.40.
Reporter: Netherlands
Partner: Maghreb Countries

(Mio ECU)

	1995 ⁽¹⁾			1996			1997			1998		
	Credit	Debit	Net	Credit	Debit	Net	Credit	Debit	Net	Credit	Debit	Net
GOODS (2)	457	885	- 427	425	941	- 516	498	998	- 499	547	906	- 359
SERVICES	38	52	- 14	31	64	- 33	44	57	- 13	34	50	- 16
Transportation	25	16	9	15	26	- 10	24	21	3	12	22	- 10
Sea transport	14	7	7	4	8	- 4	9	5	4	5	3	2
Air transport	10	9	2	11	16	- 5	14	15	- 1	6	16	- 10
Other transportation	0	1	- 1	- 1	2	- 3	1	1	0	1	2	- 1
Travel	0	20	- 20	1	18	- 16	1	17	- 16	1	10	- 9
Other services	12	15	- 3	14	21	- 6	19	19	0	21	18	3
Communications services	0	1	- 1	0	2	- 2	0	1	- 1	0	2	- 2
Construction services	0	0	0	1	4	- 3	4	1	3	5	2	3
Insurance services	0	0	0	0	0	0	0	0	0	0	0	0
Financial services	1	0	1	0	3	- 3	0	1	- 1	1	0	1
Computer and information services	0	0	0	0	0	0	0	0	0	0	0	0
Royalties and licence fees	1	0	0	1	0	1	2	0	2	1	0	1
Other business services	7	11	- 4	9	10	- 1	10	13	- 3	10	12	- 2
Personal, cultural and recreational	0	0	0	0	0	0	0	1	- 1	0	0	0
Government services, n.i.e.	3	1	2	4	1	3	3	2	1	3	1	2
Services not allocated	0	0	0	0	0	0	0	0	0	0	0	0
INCOME (3)	17	15	2	- 3	12	- 15	23	18	5	18	35	- 17
Compensation of employees	0	1	0	0	2	- 2	1	2	- 1	1	1	0
Investment income (3)	16	14	2	- 4	10	- 14	22	17	5	17	34	- 17
CURRENT TRANSFERS	0	175	- 175	0	177	- 177	0	182	- 182	1	183	- 182
CURRENT ACCOUNT	512	1 127	- 615	453	1 194	- 740	565	1 256	- 691	600	1 174	- 575
CURRENT + CAPITAL ACCOUNT	:	:	:	:	:	:	:	:	:	:	:	:

(1) From 1995 onwards De Nederlandsche Bank has fully implemented the BPM5 methodology.

(2) Intra-EU imports of goods are allocated geographically according to country of consignment.

(3) From 1995 to 1997 reinvested earnings are included in investment income.

14.41.

Reporter: Netherlands

Partner: Mashrek Countries

(Mio ECU)

	1995 ⁽¹⁾			1996			1997			1998		
	Credit	Debit	Net	Credit	Debit	Net	Credit	Debit	Net	Credit	Debit	Net
GOODS (2)	550	140	410	683	181	502	593	186	407	615	145	470
SERVICES	143	159	-15	141	150	-9	184	232	-48	126	214	-88
Transportation	85	101	-17	98	98	0	129	167	-39	67	168	-101
Sea transport	33	83	-50	32	81	-49	54	146	-92	46	150	-104
Air transport	50	15	35	66	13	53	73	19	54	20	16	4
Other transportation	2	3	-1	1	3	-2	2	3	-1	1	2	-1
Travel	3	5	-2	2	13	-11	4	18	-14	4	7	-3
Other services	56	52	4	41	39	2	52	47	5	56	40	16
Communications services	0	2	-2	0	2	-2	0	2	-2	0	1	-1
Construction services	3	0	2	4	2	2	8	1	7	9	1	8
Insurance services	0	0	0	0	0	0	0	0	0	0	-1	1
Financial services	1	0	0	1	0	1	1	1	0	1	1	0
Computer and information services	0	0	0	0	0	0	0	0	0	0	1	-1
Royalties and licence fees	1	0	1	1	0	1	1	0	1	1	0	1
Other business services	48	43	5	33	25	8	41	23	18	40	25	15
Personal, cultural and recreational	0	0	0	0	0	0	0	0	0	0	0	0
Government services, n.i.e.	2	6	-4	3	9	-6	2	20	-18	3	11	-8
Services not allocated	0	0	0	0	0	0	0	0	0	0	0	0
INCOME (3)	178	45	132	228	46	181	131	67	64	178	116	62
Compensation of employees	2	3	-1	10	6	4	6	4	2	8	1	7
Investment income (3)	176	43	133	217	40	177	124	63	61	170	115	55
CURRENT TRANSFERS	1	12	-10	1	14	-13	3	17	-14	3	14	-11
CURRENT ACCOUNT	872	355	517	1 054	392	661	911	502	409	920	490	430
CURRENT + CAPITAL ACCOUNT	:	:	:	:	:	:	:	:	:	:	:	:

14.42.

Reporter: Netherlands

Partner: Core Newly Industrialising Countries

(Mio ECU)

	1995 ⁽¹⁾			1996			1997			1998		
	Credit	Debit	Net	Credit	Debit	Net	Credit	Debit	Net	Credit	Debit	Net
GOODS (2)	3 179	4 239	-1 060	3 435	5 103	-1 668	3 994	5 940	-1 946	3 334	7 726	-4 392
SERVICES	1 336	1 025	311	1 314	964	350	1 613	1 359	254	1 439	1 350	88
Transportation	595	488	107	712	496	215	857	730	128	789	877	-87
Sea transport	282	297	-15	269	366	-97	364	586	-222	366	686	-320
Air transport	295	161	134	411	102	309	462	109	353	401	157	244
Other transportation	18	30	-12	31	29	2	32	35	-3	22	34	-12
Travel	30	41	-11	23	20	3	29	26	3	36	37	-1
Other services	711	495	216	580	448	132	727	603	124	614	437	177
Communications services	2	7	-4	6	2	4	5	2	3	9	5	4
Construction services	306	137	169	122	69	53	144	77	67	160	40	120
Insurance services	8	0	8	5	0	5	3	1	2	3	4	-1
Financial services	5	8	-3	6	8	-2	9	15	-6	51	18	33
Computer and information services	18	2	16	8	7	1	7	5	2	7	12	-5
Royalties and licence fees	44	18	26	44	10	34	44	27	17	37	15	22
Other business services	326	319	8	387	343	44	513	466	47	344	340	4
Personal, cultural and recreational	2	2	0	1	3	-2	2	3	-1	3	1	2
Government services, n.i.e.	1	4	-3	0	6	-6	0	7	-7	0	4	-4
Services not allocated	0	0	0	0	0	0	0	0	0	0	0	0
INCOME (3)	1 231	228	1 003	1 499	177	1 321	1 405	336	1 070	1 139	479	660
Compensation of employees	8	21	-13	5	23	-18	8	53	-45	5	17	-12
Investment income (3)	1 223	207	1 016	1 493	154	1 339	1 397	283	1 113	1 134	462	672
CURRENT TRANSFERS	14	9	5	13	10	3	16	11	5	16	10	6
CURRENT ACCOUNT	5 760	5 501	258	6 261	6 254	7	7 028	7 646	-618	5 926	9 565	-3 639
CURRENT + CAPITAL ACCOUNT	:	:	:	:	:	:	:	:	:	:	:	:

(1) From 1995 onwards De Nederlandsche Bank has fully implemented the BPM5 methodology.

(2) Intra-EU imports of goods are allocated geographically according to country of consignment.

(3) From 1995 to 1997 reinvested earnings are included in investment income.

14.43.
Reporter: Netherlands
Partner: Asian NICs of the second wave of industrialisation

(Mio ECU)

	1995 ⁽¹⁾			1996			1997			1998		
	Credit	Debit	Net	Credit	Debit	Net	Credit	Debit	Net	Credit	Debit	Net
GOODS (2)	903	1 789	- 885	1 019	2 412	-1 393	1 062	2 820	-1 758	789	3 444	-2 655
SERVICES	558	286	272	444	201	243	508	258	250	516	284	232
Transportation	172	98	74	170	107	63	236	139	98	279	164	115
Sea transport	63	53	10	37	57	-20	67	71	-4	39	75	-37
Air transport	105	41	64	131	46	84	166	59	108	238	67	172
Other transportation	4	3	0	1	4	-3	2	9	-7	2	23	-21
Travel	10	22	-12	9	19	-9	9	20	-11	4	21	-17
Other services	376	166	210	265	75	190	263	100	163	233	99	134
Communications services	0	2	-1	0	2	-2	2	3	-1	1	2	-1
Construction services	227	113	114	38	12	26	42	5	37	68	16	52
Insurance services	0	1	0	1	1	0	1	0	1	0	0	0
Financial services	1	2	-1	1	2	-1	3	3	0	1	2	-1
Computer and information services	3	0	3	1	0	1	4	5	-1	3	2	1
Royalties and licence fees	20	5	15	27	1	26	24	0	24	18	0	18
Other business services	123	39	84	195	47	147	185	67	119	141	63	78
Personal, cultural and recreational	0	0	0	0	2	-2	1	0	1	1	0	1
Government services, n.i.e.	1	4	-3	1	7	-6	2	17	-15	1	15	-14
Services not allocated	0	0	0	0	0	0	0	0	0	0	0	0
INCOME (3)	201	30	172	317	39	278	566	50	516	193	68	125
Compensation of employees	4	10	-6	3	7	-4	3	8	-5	1	33	-32
Investment income (3)	197	20	177	314	32	282	563	42	521	192	35	157
CURRENT TRANSFERS	3	40	-38	3	37	-34	4	41	-37	3	42	-39
CURRENT ACCOUNT	1 666	2 145	-479	1 782	2 690	-908	2 141	3 170	-1 029	1 500	3 838	-2 338
CURRENT + CAPITAL ACCOUNT	:	:	:	:	:	:	:	:	:	:	:	:

14.44.
Reporter: Netherlands
Partner: Latin American NICs of the second wave of industrialisation

(Mio ECU)

	1995 ⁽¹⁾			1996			1997			1998		
	Credit	Debit	Net	Credit	Debit	Net	Credit	Debit	Net	Credit	Debit	Net
GOODS (2)	1 118	2 093	-976	1 130	2 023	-893	1 348	2 106	-759	1 217	2 225	-1 008
SERVICES	407	196	211	451	251	200	728	263	465	465	233	231
Transportation	226	138	88	248	143	105	353	174	178	193	147	46
Sea transport	131	112	19	124	113	10	178	125	54	128	109	19
Air transport	92	21	71	122	24	98	157	39	119	54	31	23
Other transportation	3	6	-2	4	6	-2	17	11	6	11	8	3
Travel	8	3	5	8	12	-4	13	13	0	20	11	9
Other services	172	54	118	195	96	99	362	76	286	252	75	177
Communications services	0	2	-2	1	2	-1	0	2	-2	0	2	-2
Construction services	20	5	14	15	6	9	55	2	53	28	8	20
Insurance services	-2	-1	0	1	0	1	2	0	2	0	-4	4
Financial services	3	0	2	2	1	1	4	2	2	1	1	0
Computer and information services	0	2	-2	0	0	0	1	0	1	2	3	-1
Royalties and licence fees	22	3	19	19	2	16	69	1	68	38	4	34
Other business services	128	37	91	154	62	93	231	52	179	180	42	138
Personal, cultural and recreational	1	1	0	0	15	-15	1	9	-8	4	15	-11
Government services, n.i.e.	0	4	-4	0	6	-6	1	8	-7	1	5	-4
Services not allocated	0	0	0	0	0	0	0	0	0	0	0	0
INCOME (3)	295	35	260	760	55	705	918	123	795	362	116	246
Compensation of employees	1	9	-8	1	8	-7	1	8	-7	2	3	-1
Investment income (3)	294	27	268	759	46	713	917	115	802	360	113	247
CURRENT TRANSFERS	3	64	-61	2	67	-65	2	70	-68	3	73	-70
CURRENT ACCOUNT	1 823	2 389	-566	2 342	2 396	-54	2 995	2 562	434	2 048	2 649	-601
CURRENT + CAPITAL ACCOUNT	:	:	:	:	:	:	:	:	:	:	:	:

(1) From 1995 onwards De Nederlandsche Bank has fully implemented the BPM5 methodology.

(2) Intra-EU imports of goods are allocated geographically according to country of consignment.

(3) From 1995 to 1997 reinvested earnings are included in investment income.

14.45.

Reporter: Netherlands

Partner: Countries of the Association of South-East Asian Nations

(Mio ECU)

	1995 ⁽¹⁾			1996			1997			1998		
	Credit	Debit	Net	Credit	Debit	Net	Credit	Debit	Net	Credit	Debit	Net
GOODS (2)	2 342	3 694	-1 352	2 201	4 486	-2 285	2 431	5 058	-2 627	1 689	6 465	-4 776
SERVICES	1 220	859	362	1 131	673	458	1 333	983	350	1 321	1 067	254
Transportation	418	343	75	520	292	228	625	488	137	670	640	30
Sea transport	139	160	- 21	123	166	- 43	183	322	- 139	213	404	- 191
Air transport	265	163	102	378	107	271	432	141	291	450	200	250
Other transportation	14	20	- 7	20	20	0	10	26	- 16	7	37	- 30
Travel	51	117	- 66	23	63	- 40	22	62	- 40	19	61	- 42
Other services	752	398	354	588	317	271	686	433	253	632	366	266
Communications services	1	7	- 6	1	6	- 5	4	6	- 2	10	3	7
Construction services	318	179	140	106	76	30	162	75	88	230	65	166
Insurance services	7	0	7	6	1	5	6	1	5	- 1	3	- 4
Financial services	4	6	- 2	5	6	- 1	9	7	2	46	14	32
Computer and information services	7	1	6	9	2	7	11	8	3	12	4	8
Royalties and licence fees	40	10	30	57	5	51	57	3	54	34	1	33
Other business services	366	185	182	399	202	197	430	291	139	288	251	37
Personal, cultural and recreational	2	2	0	1	3	- 2	3	2	1	3	2	1
Government services, n.i.e.	6	9	- 3	4	15	- 11	5	41	- 36	12	23	- 11
Services not allocated	0	0	0	0	0	0	0	0	0	0	0	0
INCOME (3)	762	140	623	1 007	115	892	1 419	177	1 242	867	277	590
Compensation of employees	12	27	- 15	8	21	- 12	9	21	- 12	7	46	- 39
Investment income (3)	750	112	638	999	95	904	1 410	156	1 254	860	231	628
CURRENT TRANSFERS	10	94	- 84	9	96	- 87	14	114	- 100	16	95	- 79
CURRENT ACCOUNT	4 335	4 786	- 452	4 348	5 370	- 1 022	5 197	6 333	- 1 135	3 893	7 905	- 4 012
CURRENT + CAPITAL ACCOUNT	:	:	:	:	:	:	:	:	:	:	:	:

14.46.

Reporter: Netherlands

Partner: Community of Independent States

(Mio ECU)

	1995 ⁽¹⁾			1996			1997			1998		
	Credit	Debit	Net	Credit	Debit	Net	Credit	Debit	Net	Credit	Debit	Net
GOODS (2)	1 557	1 061	496	1 751	1 362	389	2 134	1 721	413	1 802	1 423	379
SERVICES	192	145	47	177	190	- 12	271	293	- 22	275	286	- 11
Transportation	57	82	- 25	69	84	- 15	107	104	3	42	69	- 28
Sea transport	24	40	- 15	21	31	- 10	31	48	- 17	23	41	- 18
Air transport	20	17	3	33	23	10	53	17	36	3	4	- 1
Other transportation	12	26	- 13	15	31	- 15	23	39	- 16	15	25	- 10
Travel	6	2	4	5	4	1	7	5	2	7	10	- 3
Other services	129	61	68	103	101	2	157	184	- 27	226	207	20
Communications services	1	4	- 3	1	6	- 5	5	16	- 11	3	6	- 3
Construction services	2	2	0	4	1	3	5	3	2	4	6	- 2
Insurance services	0	0	0	0	0	0	1	1	0	0	0	0
Financial services	1	1	0	1	4	- 3	4	2	2	4	3	1
Computer and information services	1	0	1	1	2	- 1	3	1	2	1	1	0
Royalties and licence fees	0	1	0	2	1	1	2	0	2	2	1	1
Other business services	121	49	72	93	83	9	136	154	- 18	212	182	31
Personal, cultural and recreational	0	1	0	0	1	- 1	1	3	- 2	0	2	- 2
Government services, n.i.e.	0	1	- 1	1	2	- 1	1	4	- 3	1	4	- 3
Services not allocated	0	0	0	0	0	0	0	0	0	0	0	0
INCOME (3)	- 17	12	- 29	3	15	- 12	75	25	50	133	45	88
Compensation of employees	2	4	- 2	1	3	- 2	13	4	9	9	2	7
Investment income (3)	- 19	8	- 27	2	12	- 10	62	22	40	125	43	82
CURRENT TRANSFERS	1	3	- 2	2	9	- 7	2	9	- 7	2	7	- 5
CURRENT ACCOUNT	1 734	1 221	513	1 932	1 576	356	2 482	2 048	434	2 213	1 760	453
CURRENT + CAPITAL ACCOUNT	:	:	:	:	:	:	:	:	:	:	:	:

(1) From 1995 onwards De Nederlandsche Bank has fully implemented the BPM5 methodology.

(2) Intra-EU imports of goods are allocated geographically according to country of consignment.

(3) From 1995 to 1997 reinvested earnings are included in investment income.

14.47.
Reporter: Netherlands
Partner: Countries of the South Cone commonmarket

(Mio ECU)

	1995 ⁽¹⁾			1996			1997			1998		
	Credit	Debit	Net	Credit	Debit	Net	Credit	Debit	Net	Credit	Debit	Net
GOODS (2)	875	1 700	- 825	812	1 714	- 902	947	1 776	- 829	821	1 940	- 1 119
SERVICES	237	109	128	270	150	119	449	146	303	335	148	187
Transportation	109	62	47	114	62	53	176	75	102	100	66	35
Sea transport	44	45	0	36	43	- 7	60	46	14	48	42	6
Air transport	62	12	50	76	14	62	107	23	84	44	20	24
Other transportation	2	5	- 3	2	4	- 2	10	6	4	9	5	4
Travel	6	1	5	7	7	0	10	4	6	13	5	8
Other services	122	46	76	148	81	67	262	67	195	221	77	144
Communications services	0	2	- 2	1	2	- 1	0	1	- 1	0	1	- 1
Construction services	18	3	15	15	6	9	55	3	52	49	11	38
Insurance services	0	0	0	0	0	0	2	0	2	0	0	0
Financial services	2	0	2	2	1	1	4	2	2	1	1	0
Computer and information services	1	2	- 1	0	0	0	0	0	0	2	3	- 1
Royalties and licence fees	13	2	11	18	1	16	21	1	20	29	6	23
Other business services	85	32	53	112	53	60	179	44	136	137	40	97
Personal, cultural and recreational	1	1	0	0	15	- 15	1	9	- 8	4	14	- 10
Government services, n.i.e.	0	3	- 3	0	4	- 4	0	6	- 6	1	3	- 2
Services not allocated	0	0	0	0	0	0	0	0	0	0	0	0
INCOME (3)	188	37	151	662	58	605	597	113	484	334	106	227
Compensation of employees	1	11	- 10	1	6	- 5	1	5	- 4	2	2	0
Investment income (3)	187	25	162	661	51	610	596	108	488	331	103	227
CURRENT TRANSFERS	2	52	- 50	1	57	- 56	2	59	- 57	3	63	- 60
CURRENT ACCOUNT	1 302	1 898	- 597	1 746	1 977	- 232	1 994	2 093	- 100	1 492	2 256	- 763
CURRENT + CAPITAL ACCOUNT	:	:	:	:	:	:	:	:	:	:	:	:

(1) From 1995 onwards De Nederlandsche Bank has fully implemented the BPM5 methodology.

(2) Intra-EU imports of goods are allocated geographically according to country of consignment.

(3) From 1995 to 1997 reinvested earnings are included in investment income.

15.1.

Reporter: Austria

Partner: World (including intra-EU flows)

(Mio ECU)

	1995*			1996*			1997*			1998*		
	Credit	Debit	Net	Credit	Debit	Net	Credit	Debit	Net	Credit	Debit	Net
GOODS	44 106	49 193	-5 087	45 696	51 430	-5 734	51 798	55 559	-3 760	56 030	59 295	-3 265
SERVICES	24 672	21 145	3 527	26 717	23 132	3 585	26 143	25 273	871	28 851	26 881	1 970
Transportation	2 855	2 503	352	3 155	2 544	611	3 582	2 580	1 003	4 038	2 802	1 236
Sea transport	58	117	- 59	134	224	- 90	105	214	- 109	80	126	- 46
Air transport	1 260	915	344	1 381	861	520	1 649	978	671	1 807	1 034	772
Other transportation	1 537	1 470	67	1 640	1 459	181	1 829	1 388	441	2 152	1 641	510
Travel	10 316	8 307	2 009	10 074	8 687	1 387	9 699	8 915	784	9 993	8 499	1 495
Other services	5 956	5 423	532	6 719	6 221	498	7 071	6 314	757	7 813	6 930	883
Communications services	228	232	- 3	266	284	- 18	282	332	- 51	376	437	- 60
Construction services	586	455	131	583	487	96	676	435	241	656	414	243
Insurance services	486	628	- 142	597	657	- 60	575	696	- 121	713	834	- 121
Financial services	471	548	- 78	695	688	7	521	512	9	676	634	42
Computer and information services	63	114	- 52	65	134	- 69	70	138	- 68	75	204	- 129
Royalties and licence fees	102	407	- 305	143	547	- 404	166	609	- 443	88	723	- 635
Other business services	3 500	2 773	726	3 775	3 137	639	4 255	3 252	1 003	4 570	3 369	1 201
Personal, cultural and recreational	123	148	- 25	159	179	- 20	186	219	- 33	187	204	- 17
Government services, n i e	397	116	281	435	107	327	341	122	219	472	112	360
Services not allocated	5 545	4 911	634	6 770	5 681	1 089	5 790	7 463	-1 673	7 007	8 650	-1 644
INCOME	6 810	8 038	-1 228	7 816	8 044	- 229	9 176	9 428	- 252	9 619	10 702	-1 083
Compensation of employees	774	264	509	776	273	503	808	303	505	835	333	502
Investment income	6 036	7 773	-1 737	7 040	7 771	- 731	8 368	9 125	- 757	8 784	10 369	-1 585
CURRENT TRANSFERS	2 270	3 580	-1 310	2 482	3 883	-1 401	2 563	4 061	-1 499	2 597	4 322	-1 725
CURRENT ACCOUNT	77 858	81 956	-4 098	82 711	86 490	-3 778	89 680	94 321	-4 641	97 097	101 200	-4 103
CURRENT + CAPITAL ACCOUNT	78 270	82 416	-4 146	83 176	86 894	-3 718	90 199	94 820	-4 621	97 522	101 806	-4 284

15.2.

Reporter: Austria

Partner: extra-EU-15

(Mio ECU)

	1995*			1996*			1997*			1998*		
	Credit	Debit	Net	Credit	Debit	Net	Credit	Debit	Net	Credit	Debit	Net
GOODS (1)	15 043	11 397	3 646	16 298	12 372	3 926	18 268	13 292	4 976	20 078	14 925	5 153
SERVICES	7 845	7 405	440	9 063	8 399	664	9 257	9 704	- 447	10 401	9 785	616
Transportation	899	854	45	1 013	878	135	1 196	979	217	1 377	1 077	300
Sea transport	17	44	- 27	41	87	- 46	30	86	- 55	22	47	- 25
Air transport	428	255	173	471	235	235	624	343	280	724	418	306
Other transportation	454	555	- 101	502	556	- 54	543	550	- 7	631	612	19
Travel	1 806	2 947	-1 141	2 175	3 480	-1 305	2 068	3 771	-1 703	2 209	3 390	-1 182
Other services	2 814	2 329	485	3 002	2 526	476	3 407	2 740	667	3 683	2 766	916
Communications services	85	102	- 17	88	129	- 41	112	159	- 47	161	176	- 16
Construction services	323	246	77	348	268	80	442	270	172	392	265	127
Insurance services	133	166	- 33	157	170	- 13	176	223	- 47	241	195	46
Financial services	157	150	7	181	144	36	153	93	60	277	212	65
Computer and information services	28	56	- 28	25	61	- 36	20	17	3	24	22	2
Royalties and licence fees	38	183	- 144	34	191	- 157	38	186	- 147	31	205	- 174
Other business services	1 736	1 314	422	1 800	1 459	341	2 148	1 674	474	2 154	1 576	578
Personal, cultural and recreational	22	53	- 30	29	53	- 24	42	53	- 11	47	58	- 11
Government services, n i e	290	58	232	341	50	290	276	66	211	356	57	299
Services not allocated	2 326	1 275	1 051	2 872	1 514	1 358	2 585	2 214	371	3 133	2 551	582
INCOME	2 972	3 153	- 181	3 536	3 291	245	4 347	4 233	115	4 469	4 338	131
Compensation of employees	329	142	187	320	166	154	334	177	156	271	183	88
Investment income	2 643	3 011	- 368	3 215	3 125	91	4 013	4 055	- 42	4 198	4 155	43
CURRENT TRANSFERS	282	654	- 371	332	684	- 351	445	868	- 423	467	992	- 525
CURRENT ACCOUNT	26 142	22 608	3 533	29 229	24 745	4 484	32 317	28 096	4 221	35 415	30 039	5 376
CURRENT + CAPITAL ACCOUNT	:	:	:	:	:	:	32 430	28 363	4 067	35 528	30 314	5 214

* Source data, not harmonized

(1) Intra-EU imports of goods are allocated geographically according to country of consignment

15.3.
Reporter: Austria
Partner: intra-EU-15

(Mio ECU)

	1995*			1996*			1997*			1998*		
	Credit	Debit	Net	Credit	Debit	Net	Credit	Debit	Net	Credit	Debit	Net
GOODS (1)	29 024	37 801	-8 777	29 393	39 056	-9 663	30 956	40 118	-9 162	35 820	44 338	-8 518
SERVICES	16 682	13 640	3 042	17 548	14 672	2 876	16 808	15 545	1 262	18 375	17 081	1 294
Transportation	1 910	1 624	286	2 112	1 654	458	2 356	1 589	767	2 632	1 719	913
Sea transport	40	71	-32	91	136	-44	74	128	-54	57	79	-22
Air transport	820	656	164	302	623	278	1 016	631	385	1 074	615	459
Other transportation	1 051	897	154	1 119	895	224	1 267	831	436	1 502	1 025	477
Travel	8 511	5 360	3 151	7 898	5 206	2 692	7 631	5 144	2 487	7 785	5 108	2 676
Other services	3 043	3 020	23	3 638	3 645	-6	3 624	3 564	60	4 096	4 156	-60
Communications services	142	128	14	177	154	23	170	174	-4	215	260	-45
Construction services	257	203	54	233	216	16	234	164	70	264	148	116
Insurance services	344	449	-105	434	483	-49	396	472	-76	469	639	-169
Financial services	306	393	-87	510	541	-31	367	417	-50	399	421	-23
Computer and information services	35	58	-23	40	73	-33	51	121	-71	52	182	-130
Royalties and licence fees	60	220	-160	106	353	-247	126	423	-297	56	517	-461
Other business services	1 703	1 423	280	1 925	1 649	276	2 080	1 571	509	2 395	1 788	608
Personal, cultural and recreational	97	93	4	126	124	2	142	165	-23	139	146	-7
Government services, n i e	99	51	47	88	52	37	58	56	2	106	56	51
Services not allocated	3 219	3 637	-418	3 900	4 167	-267	3 196	5 247	-2 051	3 863	6 097	-2 234
INCOME	3 693	4 440	-748	4 128	4 405	-277	4 625	5 141	-516	4 786	6 254	-1 468
Compensation of employees	369	87	282	371	93	277	398	111	287	355	95	260
Investment income	3 324	4 353	-1 029	3 757	4 312	-554	4 228	5 030	-803	4 432	6 159	-1 728
CURRENT TRANSFERS	1 911	2 649	-738	2 065	2 910	-845	2 035	2 904	-869	2 020	2 984	-964
CURRENT ACCOUNT	51 310	58 531	-7 220	53 134	61 043	-7 909	54 423	63 708	-9 285	61 001	70 656	-9 655
CURRENT + CAPITAL ACCOUNT	:	:	:	:	:	:	54 828	63 937	-9 109	61 313	70 980	-9 667

15.4.
Reporter: Austria
Partner: EFTA

(Mio ECU)

	1995*			1996*			1997*			1998*		
	Credit	Debit	Net	Credit	Debit	Net	Credit	Debit	Net	Credit	Debit	Net
GOODS (1)	2 789	1 927	861	2 770	1 753	1 017	2 905	1 669	1 236	3 329	2 072	1 257
SERVICES	2 006	1 650	356	2 022	1 778	244	1 934	1 817	116	2 217	1 983	234
Transportation	276	179	97	297	188	108	291	185	106	325	318	7
Sea transport	6	10	-4	13	19	-6	9	17	-8	6	11	-5
Air transport	118	47	71	128	44	84	125	60	65	151	164	-13
Other transportation	152	122	30	156	125	31	156	108	49	168	143	25
Travel	804	410	394	818	508	310	813	521	292	848	417	432
Other services	599	847	-249	552	846	-295	514	811	-298	662	901	-239
Communications services	37	36	1	36	33	3	26	15	10	30	17	14
Construction services	37	39	-2	20	68	-48	26	60	-33	21	60	-39
Insurance services	62	92	-30	78	103	-25	50	118	-68	87	105	-18
Financial services	43	62	-19	45	62	-17	22	29	-7	72	81	-10
Computer and information services	13	34	-21	13	25	-13	4	7	-3	5	9	-4
Royalties and licence fees	7	35	-28	6	51	-45	13	33	-20	4	40	-36
Other business services	383	509	-126	335	473	-138	336	518	-181	394	567	-173
Personal, cultural and recreational	14	34	-20	16	25	-8	23	23	0	26	15	11
Government services, n i e	3	6	-3	3	7	-4	14	9	5	23	7	16
Services not allocated	328	214	114	355	235	121	316	300	16	382	348	34
INCOME	512	1 328	-817	545	1 488	-943	262	1 238	-976	294	1 506	-1 212
Compensation of employees	290	13	278	289	11	278	278	16	262	227	14	212
Investment income	221	1 316	-1 094	256	1 476	-1 221	-16	1 222	-1 238	68	1 492	-1 424
CURRENT TRANSFERS	181	102	79	218	106	112	266	115	151	261	142	119
CURRENT ACCOUNT	5 487	5 007	480	5 555	5 124	431	5 367	4 839	528	6 102	5 703	399
CURRENT + CAPITAL ACCOUNT	:	:	:	:	:	:	:	:	:	:	:	:

* Source data, not harmonized

(1) Intra-EU imports of goods are allocated geographically according to country of consignment

15.5.
Reporter: Austria
Partner: Other European Countries

(Mio ECU)

	1995*			1996*			1997*			1998*		
	Credit	Debit	Net	Credit	Debit	Net	Credit	Debit	Net	Credit	Debit	Net
GOODS (1)	6 455	4 206	2 249	7 315	4 926	2 389	8 505	5 257	3 248	9 602	6 503	3 100
SERVICES	2 534	2 218	317	2 974	2 495	479	3 360	2 918	442	3 519	2 768	751
Transportation	281	420	- 139	327	423	- 97	390	463	- 73	444	447	- 3
Sea transport	6	23	- 18	16	46	- 29	12	45	- 33	9	23	- 14
Air transport	105	97	8	120	85	35	164	136	28	192	125	67
Other transportation	170	300	- 130	191	293	- 102	213	283	- 70	243	299	- 56
Travel	280	950	- 670	308	1 138	- 830	289	1 280	- 991	314	1 095	- 781
Other services	1 095	637	458	1 152	659	493	1 557	782	775	1 396	771	625
Communications services	16	30	- 14	6	37	- 31	43	58	- 15	47	82	- 36
Construction services	229	148	81	199	131	68	356	160	196	295	144	151
Insurance services	43	44	- 1	55	47	8	68	61	7	68	46	22
Financial services	32	13	19	41	16	25	55	17	38	53	20	33
Computer and information services	3	9	- 6	2	11	- 9	14	3	11	12	2	10
Royalties and licence fees	11	4	7	15	5	10	12	9	3	10	5	5
Other business services	752	376	376	820	400	420	1 006	458	548	898	451	447
Personal, cultural and recreational	1	3	- 1	1	3	- 2	4	5	- 1	5	8	- 3
Government services, n i e	8	11	- 3	13	9	4	- 1	12	- 13	9	13	- 4
Services not allocated	879	211	668	1 187	275	912	1 125	393	732	1 366	456	910
INCOME	537	292	246	734	305	429	1 018	376	642	1 289	421	868
Compensation of employees	13	107	- 94	11	131	- 121	21	123	- 103	18	122	- 104
Investment income	524	184	340	724	174	550	997	253	745	1 270	299	971
CURRENT TRANSFERS	47	359	- 312	45	348	- 303	51	327	- 277	92	372	- 280
CURRENT ACCOUNT	9 573	7 074	2 499	11 068	8 074	2 994	12 934	8 880	4 054	14 502	10 064	4 438
CURRENT + CAPITAL ACCOUNT	:	:	:	:	:	:	:	:	:	:	:	:

15.6.
Reporter: Austria
Partner: Czech Republic

(Mio ECU)

	1995*			1996*			1997*			1998*		
	Credit	Debit	Net	Credit	Debit	Net	Credit	Debit	Net	Credit	Debit	Net
GOODS (1)	1 207	892	316	1 322	995	327	1 438	1 079	359	1 577	1 346	231
SERVICES	461	406	54	493	453	41	480	534	- 54	493	461	32
Transportation	44	62	- 19	52	65	- 13	47	67	- 20	55	72	- 17
Sea transport	1	3	- 3	2	6	- 4	1	6	- 5	1	4	- 3
Air transport	21	19	2	24	17	6	21	20	1	26	19	7
Other transportation	22	40	- 18	26	41	- 15	24	41	- 17	28	49	- 21
Travel	43	220	- 176	40	255	- 215	48	279	- 231	55	205	- 150
Other services	211	73	137	204	64	139	224	95	129	188	77	110
Communications services	0	1	- 1	0	1	- 1	5	5	0	5	5	0
Construction services	45	14	31	29	9	20	17	12	5	7	11	- 4
Insurance services	5	8	- 3	10	2	7	10	8	2	12	4	8
Financial services	5	1	4	6	1	4	6	3	3	6	3	3
Computer and information services	0	0	0	0	0	0	8	1	7	1	1	0
Royalties and licence fees	4	1	3	8	0	8	5	1	4	5	1	4
Other business services	151	46	105	149	48	101	170	62	109	150	49	101
Personal, cultural and recreational	0	1	- 1	0	1	0	1	1	0	1	1	0
Government services, n i e	1	2	- 1	1	2	- 1	2	2	0	1	3	- 2
Services not allocated	164	51	112	197	69	129	161	94	68	196	107	88
INCOME	34	41	- 7	104	38	66	114	52	63	179	83	95
Compensation of employees	2	26	- 25	1	26	- 25	2	26	- 24	3	25	- 22
Investment income	32	14	18	103	12	90	112	25	88	176	58	118
CURRENT TRANSFERS	2	9	- 7	6	6	- 1	4	8	- 4	4	11	- 7
CURRENT ACCOUNT	1 704	1 348	356	1 925	1 492	433	2 037	1 672	364	2 253	1 900	353
CURRENT + CAPITAL ACCOUNT	:	:	:	:	:	:	:	:	:	:	:	:

* Source data, not harmonized

(1) Intra-EU imports of goods are allocated geographically according to country of consignment

15.7.
Reporter: Austria
Partner: Hungary

(Mio ECU)

	1995*			1996*			1997*			1998*		
	Credit	Debit	Net	Credit	Debit	Net	Credit	Debit	Net	Credit	Debit	Net
GOODS (1)	1 603	867	736	1 813	1 343	470	1 851	1 382	470	2 761	1 883	878
SERVICES	657	555	102	755	579	176	763	656	107	802	609	193
Transportation	87	78	9	107	71	35	104	77	27	135	79	56
Sea transport	2	4	-2	5	7	-2	4	7	-3	3	4	-1
Air transport	32	22	10	38	19	20	37	22	15	46	19	27
Other transportation	53	52	1	63	46	17	63	47	16	86	57	30
Travel	65	242	-176	43	273	-230	49	281	-232	49	226	-178
Other services	307	188	119	308	161	147	340	177	163	289	161	128
Communications services	4	3	1	-6	4	-10	8	8	0	8	7	1
Construction services	83	86	-4	106	52	54	114	80	35	85	61	25
Insurance services	21	10	10	23	19	5	28	7	21	21	11	10
Financial services	4	2	3	5	1	4	5	0	5	6	3	3
Computer and information services	2	2	0	1	3	-3	4	1	3	5	0	5
Royalties and licence fees	4	1	3	4	1	3	3	0	3	2	1	1
Other business services	186	81	105	172	78	94	175	80	96	159	74	84
Personal, cultural and recreational	0	1	-1	0	0	0	1	1	0	1	2	-1
Government services, n i e	2	2	0	1	2	-1	2	1	1	2	2	0
Services not allocated	198	48	150	298	73	224	271	121	149	329	142	187
INCOME	125	50	74	211	49	162	273	50	223	274	46	228
Compensation of employees	2	43	-41	2	41	-39	3	41	-38	1	42	-41
Investment income	122	8	115	209	8	202	271	9	262	272	4	268
CURRENT TRANSFERS	4	16	-12	10	22	-12	16	18	-2	33	13	20
CURRENT ACCOUNT	2 389	1 489	901	2 790	1 993	797	2 905	2 105	799	3 870	2 550	1 320
CURRENT + CAPITAL ACCOUNT	:	:	:	:	:	:	:	:	:	:	:	:

15.8.
Reporter: Austria
Partner: Poland

(Mio ECU)

	1995*			1996*			1997*			1998*		
	Credit	Debit	Net	Credit	Debit	Net	Credit	Debit	Net	Credit	Debit	Net
GOODS (1)	601	393	208	675	316	358	842	386	456	895	467	428
SERVICES	275	158	117	333	178	155	363	215	148	424	213	212
Transportation	27	54	-26	26	58	-31	41	58	-17	48	51	-3
Sea transport	1	3	-2	2	7	-5	1	6	-5	1	3	-2
Air transport	7	10	-3	7	9	-2	16	16	0	19	13	6
Other transportation	19	40	-20	18	42	-24	24	37	-13	28	35	-7
Travel	26	15	11	23	13	9	17	17	0	21	36	-15
Other services	127	73	54	158	89	69	181	119	62	205	101	103
Communications services	1	5	-4	1	4	-3	3	3	0	4	5	-1
Construction services	35	14	21	34	23	11	44	33	11	91	35	57
Insurance services	2	2	-1	2	3	-1	3	11	-8	7	7	0
Financial services	4	1	2	12	6	6	6	6	0	7	3	4
Computer and information services	0	3	-2	0	2	-2	1	0	1	1	0	1
Royalties and licence fees	0	0	0	0	0	0	1	1	0	1	0	1
Other business services	84	47	37	106	50	56	122	65	58	88	50	39
Personal, cultural and recreational	0	0	0	0	0	0	0	0	0	1	0	1
Government services, n i e	2	2	0	2	1	1	1	1	0	4	2	2
Services not allocated	94	16	78	125	18	107	124	21	104	151	25	126
INCOME	45	24	22	31	41	-9	79	17	62	105	25	80
Compensation of employees	1	5	-4	1	26	-25	5	3	2	5	4	1
Investment income	44	19	26	30	15	16	75	14	61	100	21	79
CURRENT TRANSFERS	0	23	-22	1	21	-21	1	25	-24	3	29	-26
CURRENT ACCOUNT	921	597	324	1 040	557	483	1 285	643	642	1 428	734	694
CURRENT + CAPITAL ACCOUNT	:	:	:	:	:	:	:	:	:	:	:	:

* Source data, not harmonized

(1) Intra-EU imports of goods are allocated geographically according to country of consignment

15.9.

Reporter: Austria

Partner: Russia

(Mio ECU)

	1995*			1996*			1997*			1998*		
	Credit	Debit	Net	Credit	Debit	Net	Credit	Debit	Net	Credit	Debit	Net
GOODS (1)	643	788	-145	593	774	-182	719	762	-44	533	706	-173
SERVICES	291	149	142	253	154	99	458	165	293	310	140	170
Transportation	10	39	-29	8	27	-19	16	33	-17	6	26	-20
Sea transport	0	2	-2	0	3	-3	0	3	-3	0	1	-1
Air transport	3	8	-5	2	4	-2	8	10	-2	2	8	-6
Other transportation	8	29	-22	5	19	-14	8	20	-12	4	16	-12
Travel	24	6	18	26	29	-2	29	26	3	27	29	-2
Other services	135	101	34	113	95	18	314	103	211	153	80	73
Communications services	0	2	-1	0	2	-1	1	1	0	2	4	-2
Construction services	43	17	26	16	16	0	156	17	139	67	12	55
Insurance services	2	1	1	3	1	1	2	1	1	2	1	1
Financial services	6	4	2	5	1	4	12	3	9	7	2	5
Computer and information services	0	2	-2	0	2	-2	0	0	0	0	0	0
Royalties and licence fees	0	0	0	0	0	0	0	0	0	0	0	0
Other business services	78	73	5	81	72	9	138	79	60	73	58	16
Personal, cultural and recreational	0	1	-1	0	1	0	0	1	-1	0	3	-3
Government services, n i e	4	1	3	8	0	8	4	1	3	2	1	1
Services not allocated	122	3	119	106	3	103	100	4	96	124	5	119
INCOME	178	17	161	178	17	160	243	41	202	309	26	283
Compensation of employees	1	5	-3	1	5	-4	1	6	-5	1	5	-4
Investment income	176	12	164	177	12	164	242	35	207	308	21	287
CURRENT TRANSFERS	5	6	-2	9	10	-1	5	4	1	7	5	2
CURRENT ACCOUNT	1 116	960	156	1 032	955	77	1 424	971	453	1 158	877	281
CURRENT + CAPITAL ACCOUNT	:	:	:	:	:	:	:	:	:	:	:	:

15.10.

Reporter: Austria

Partner: Turkey

(Mio ECU)

	1995*			1996*			1997*			1998*		
	Credit	Debit	Net	Credit	Debit	Net	Credit	Debit	Net	Credit	Debit	Net
GOODS (1)	215	219	-4	381	235	146	477	269	208	483	285	198
SERVICES	67	128	-60	156	185	-29	161	210	-49	186	170	16
Transportation	6	7	0	13	7	6	27	25	2	27	25	2
Sea transport	0	0	0	1	1	0	1	2	-1	1	1	0
Air transport	2	1	0	4	1	3	10	13	-3	9	13	-4
Other transportation	5	5	-1	9	5	4	16	10	6	17	11	6
Travel	8	86	-78	13	133	-120	11	147	-136	12	104	-92
Other services	19	28	-8	23	37	-14	35	25	10	41	26	15
Communications services	3	9	-6	3	9	-6	4	10	-6	5	11	-6
Construction services	2	2	1	8	6	2	10	2	8	13	2	11
Insurance services	1	4	-3	0	0	0	0	0	0	0	0	0
Financial services	1	0	1	2	1	1	1	1	0	3	1	2
Computer and information services	0	0	0	0	0	0	0	0	0	0	0	0
Royalties and licence fees	0	0	0	0	0	0	0	0	0	0	0	0
Other business services	10	13	-2	8	21	-13	18	12	6	18	12	6
Personal, cultural and recreational	0	0	0	0	0	0	0	0	0	0	0	0
Government services, n i e	2	1	2	2	0	2	2	0	2	2	0	2
Services not allocated	34	7	27	106	8	98	88	13	76	106	15	91
INCOME	26	20	7	28	16	11	35	6	29	48	21	27
Compensation of employees	2	2	1	3	3	0	4	2	2	2	1	1
Investment income	24	18	6	25	14	11	31	4	27	46	19	27
CURRENT TRANSFERS	5	106	-101	7	90	-83	6	68	-62	14	60	-46
CURRENT ACCOUNT	314	472	-158	571	526	45	680	552	127	730	535	195
CURRENT + CAPITAL ACCOUNT	:	:	:	:	:	:	:	:	:	:	:	:

* Source data, not harmonized

(1) Intra-EU imports of goods are allocated geographically according to country of consignment

15.11.

Reporter: Austria

Partner: Africa

(Mio ECU)

	1995*			1996*			1997*			1998*		
	Credit	Debit	Net	Credit	Debit	Net	Credit	Debit	Net	Credit	Debit	Net
GOODS (1)	515	645	- 129	470	847	- 377	519	944	- 425	570	630	- 60
SERVICES	228	136	91	350	189	161	245	230	15	254	225	29
Transportation	27	18	9	33	18	15	47	28	19	44	29	15
Sea transport	0	1	0	1	1	- 1	0	1	- 1	0	1	- 1
Air transport	21	10	11	23	10	13	37	18	19	35	18	17
Other transportation	5	7	- 2	9	7	2	10	9	1	9	10	- 1
Travel	37	53	- 16	35	103	- 68	8	110	- 103	9	101	- 92
Other services	71	59	12	174	63	111	106	82	24	96	85	12
Communications services	0	3	- 3	0	5	- 5	3	3	0	6	9	- 3
Construction services	11	18	- 7	106	18	87	9	2	7	5	4	1
Insurance services	2	0	1	0	0	0	1	1	0	0	1	- 1
Financial services	6	2	4	16	1	15	6	1	5	5	1	4
Computer and information services	0	2	- 2	0	3	- 3	0	0	0	0	0	0
Royalties and licence fees	1	0	1	1	0	1	1	0	1	2	0	2
Other business services	34	32	1	30	35	- 5	67	71	- 4	60	67	- 7
Personal, cultural and recreational	0	0	0	0	0	0	0	1	- 1	0	1	- 1
Government services, n i e	18	1	17	21	1	20	19	3	16	19	2	17
Services not allocated	92	6	86	108	5	103	85	10	75	105	11	94
INCOME	181	21	160	182	31	151	181	44	137	166	49	117
Compensation of employees	0	1	0	0	1	- 1	2	2	0	1	2	- 1
Investment income	181	20	161	182	30	153	180	41	139	166	47	119
CURRENT TRANSFERS	0	5	- 5	2	6	- 4	4	28	- 24	6	27	- 21
CURRENT ACCOUNT	924	807	117	1 004	1 072	- 69	949	1 244	- 296	996	932	65
CURRENT + CAPITAL ACCOUNT	:	:	:	:	:	:	:	:	:	:	:	:

15.12.

Reporter: Austria

Partner: North African Countries

(Mio ECU)

	1995*			1996*			1997*			1998*		
	Credit	Debit	Net	Credit	Debit	Net	Credit	Debit	Net	Credit	Debit	Net
GOODS (1)	243	260	- 17	213	408	- 195	241	481	- 240	267	289	- 22
SERVICES	99	88	11	210	125	85	132	152	- 20	131	148	- 17
Transportation	1	3	- 2	4	3	1	12	16	- 4	9	22	- 13
Sea transport	0	0	0	0	1	0	0	1	- 1	0	0	0
Air transport	0	1	0	1	0	1	7	12	- 5	5	16	- 11
Other transportation	1	2	- 2	3	3	1	4	4	0	4	6	- 2
Travel	4	40	- 36	10	65	- 55	3	71	- 68	2	67	- 65
Other services	54	43	10	143	54	89	76	62	14	68	55	13
Communications services	0	3	- 3	0	5	- 5	1	2	- 1	2	2	0
Construction services	10	14	- 4	105	17	88	8	0	8	0	0	0
Insurance services	0	0	0	0	0	0	0	0	0	0	0	0
Financial services	5	1	4	4	1	3	2	1	1	2	0	2
Computer and information services	0	2	- 2	0	3	- 3	0	0	0	0	0	0
Royalties and licence fees	0	0	0	0	0	0	0	0	0	0	0	0
Other business services	30	24	6	22	28	- 6	55	58	- 3	51	52	- 1
Personal, cultural and recreational	0	0	0	0	0	0	0	0	0	0	0	0
Government services, n i e	9	0	9	12	0	12	10	1	9	13	1	12
Services not allocated	40	2	38	53	2	50	42	4	38	52	5	48
INCOME	88	29	59	80	25	56	76	38	38	70	40	30
Compensation of employees	0	0	0	0	0	0	1	1	0	0	1	- 1
Investment income	88	29	59	80	25	56	75	37	38	70	40	30
CURRENT TRANSFERS	0	0	0	1	1	0	2	4	- 2	3	4	- 1
CURRENT ACCOUNT	431	378	53	504	559	- 54	450	675	- 225	471	481	- 10
CURRENT + CAPITAL ACCOUNT	:	:	:	:	:	:	:	:	:	:	:	:

* Source data, not harmonized

(1) Intra-EU imports of goods are allocated geographically according to country of consignment

15.13.

Reporter: Austria

Partner: Morocco

(Mio ECU)

	1995*			1996*			1997*			1998*		
	Credit	Debit	Net	Credit	Debit	Net	Credit	Debit	Net	Credit	Debit	Net
GOODS (1)	17	7	10	20	8	13	20	9	11	22	15	7
SERVICES	5	6	-1	5	8	-3	3	9	-6	5	12	-7
Transportation	0	0	0	0	0	0	0	0	0	0	0	0
Sea transport	0	0	0	0	0	0	0	0	0	0	0	0
Air transport	0	0	0	0	0	0	0	0	0	0	0	0
Other transportation	0	0	0	0	0	0	0	0	0	0	0	0
Travel	0	4	-4	0	6	-6	0	6	-6	0	9	-9
Other services	2	1	1	1	0	1	2	0	2	3	0	3
Communications services	0	0	0	0	0	0	0	0	0	0	0	0
Construction services	0	0	0	0	0	0	0	0	0	0	0	0
Insurance services	0	0	0	0	0	0	0	0	0	0	0	0
Financial services	0	0	0	0	0	0	0	0	0	0	0	0
Computer and information services	0	0	0	0	0	0	0	0	0	0	0	0
Royalties and licence fees	0	0	0	0	0	0	0	0	0	0	0	0
Other business services	1	0	1	1	0	0	1	0	1	2	0	2
Personal, cultural and recreational	0	0	0	0	0	0	0	0	0	0	0	0
Government services, n i e	1	0	1	1	0	1	1	0	1	1	0	1
Services not allocated	3	1	2	3	1	2	1	3	-2	2	3	-1
INCOME	7	14	-7	8	12	-4	8	13	-5	4	13	-9
Compensation of employees	0	0	0	0	0	0	0	0	0	0	0	0
Investment income	7	14	-7	8	12	-4	8	13	-5	4	13	-9
CURRENT TRANSFERS	0	0	0	0	0	0	0	0	0	0	0	0
CURRENT ACCOUNT	28	26	2	33	27	6	32	31	1	31	40	-9
CURRENT + CAPITAL ACCOUNT	:	:	:	:	:	:	:	:	:	:	:	:

15.14.

Reporter: Austria

Partner: Other African Countries

(Mio ECU)

	1995*			1996*			1997*			1998*		
	Credit	Debit	Net	Credit	Debit	Net	Credit	Debit	Net	Credit	Debit	Net
GOODS (1)	272	384	-112	257	439	-182	278	462	-184	302	342	-40
SERVICES	128	48	80	140	65	75	112	78	35	123	78	45
Transportation	26	15	11	28	14	14	35	11	24	35	7	28
Sea transport	0	1	-1	0	1	0	0	1	-1	0	0	0
Air transport	21	9	12	22	9	13	29	6	23	30	2	28
Other transportation	5	5	0	6	4	2	6	4	2	6	4	2
Travel	33	13	20	25	38	-13	5	39	-34	6	35	-29
Other services	17	16	1	31	10	22	29	19	10	28	28	0
Communications services	0	0	0	0	0	0	2	2	0	4	7	-3
Construction services	1	5	-4	1	1	0	1	2	-1	4	3	1
Insurance services	2	0	1	0	0	0	1	0	1	0	1	-1
Financial services	1	2	0	12	1	11	4	0	4	3	0	3
Computer and information services	0	0	0	0	0	0	0	0	0	0	0	0
Royalties and licence fees	1	0	1	1	0	1	0	0	0	1	0	1
Other business services	4	9	-5	8	7	1	12	13	-1	10	15	-5
Personal, cultural and recreational	0	0	0	0	0	0	0	1	-1	0	1	-1
Government services, n i e	8	0	8	9	0	8	9	1	8	6	1	5
Services not allocated	52	4	48	56	3	53	44	9	35	54	9	46
INCOME	93	-8	101	102	6	96	106	6	100	96	8	88
Compensation of employees	0	1	0	0	1	-1	1	2	-1	0	1	-1
Investment income	93	-9	101	102	5	97	106	4	102	96	7	89
CURRENT TRANSFERS	0	5	-5	0	4	-4	3	23	-20	3	23	-20
CURRENT ACCOUNT	494	429	65	499	514	-14	499	569	-71	525	451	74
CURRENT + CAPITAL ACCOUNT	:	:	:	:	:	:	:	:	:	:	:	:

* Source data, not harmonized

(1) Intra-EU imports of goods are allocated geographically according to country of consignment

15.15.
Reporter: Austria
Partner: America

(Mio ECU)

	1995*			1996*			1997*			1998*		
	Credit	Debit	Net	Credit	Debit	Net	Credit	Debit	Net	Credit	Debit	Net
GOODS (1)	2 062	2 008	54	2 305	2 174	131	2 867	2 490	377	3 346	2 575	771
SERVICES	1 758	2 606	- 847	2 154	2 956	- 802	2 018	3 612	- 1 595	2 777	3 597	- 820
Transportation	223	169	54	258	174	84	284	203	81	402	193	210
Sea transport	4	8	- 4	9	14	- 5	7	16	- 9	6	9	- 3
Air transport	117	74	43	130	71	59	153	81	73	224	71	154
Other transportation	102	87	14	118	89	29	123	106	18	171	113	58
Travel	556	1 373	- 818	764	1 497	- 733	768	1 648	- 880	863	1 575	- 712
Other services	629	606	24	675	725	- 50	530	778	- 249	981	705	276
Communications services	30	32	- 3	40	52	- 11	25	63	- 38	65	51	14
Construction services	35	17	18	14	15	- 1	34	19	15	49	28	21
Insurance services	18	23	- 5	17	16	1	50	37	13	78	37	42
Financial services	61	62	- 2	66	58	7	39	39	0	89	62	28
Computer and information services	11	10	0	10	22	- 12	2	7	- 5	6	10	- 4
Royalties and licence fees	16	137	- 121	6	130	- 124	9	138	- 129	12	136	- 124
Other business services	387	280	107	394	390	4	400	430	- 30	543	335	209
Personal, cultural and recreational	5	16	- 11	7	23	- 16	9	24	- 15	8	31	- 23
Government services, n i e	68	28	40	119	18	101	- 38	22	- 60	131	17	114
Services not allocated	350	458	- 107	458	560	- 102	436	982	- 547	530	1 124	- 594
INCOME	902	944	- 42	1 282	894	389	2 083	1 497	586	1 920	1 514	406
Compensation of employees	17	12	5	13	15	- 2	22	23	- 1	18	32	- 14
Investment income	885	932	- 48	1 269	879	391	2 061	1 475	586	1 902	1 482	420
CURRENT TRANSFERS	41	121	- 81	45	137	- 91	73	280	- 207	52	344	- 292
CURRENT ACCOUNT	4 763	5 679	- 916	5 787	6 160	- 374	7 040	7 879	- 838	8 095	8 030	65
CURRENT + CAPITAL ACCOUNT	:	:	:	:	:	:	:	:	:	:	:	:

15.16.
Reporter: Austria
Partner: Canada

(Mio ECU)

	1995*			1996*			1997*			1998*		
	Credit	Debit	Net	Credit	Debit	Net	Credit	Debit	Net	Credit	Debit	Net
GOODS (1)	267	202	65	326	319	7	354	296	59	351	269	83
SERVICES	96	155	- 59	181	332	- 151	179	476	- 298	213	394	- 181
Transportation	5	8	- 3	6	9	- 3	21	36	- 15	38	22	16
Sea transport	0	0	0	0	1	- 1	0	2	- 2	0	1	- 1
Air transport	1	2	0	1	1	0	15	20	- 5	30	6	24
Other transportation	4	6	- 3	4	6	- 2	6	14	- 8	8	15	- 7
Travel	41	96	- 56	107	213	- 105	92	303	- 212	76	204	- 128
Other services	20	18	2	27	24	3	32	30	3	58	42	16
Communications services	0	0	0	2	2	0	2	2	0	2	5	- 4
Construction services	2	1	1	1	1	1	2	1	1	0	0	0
Insurance services	4	2	3	5	1	4	2	1	1	24	20	4
Financial services	1	0	0	1	1	- 1	0	0	0	1	3	- 2
Computer and information services	0	0	0	0	0	0	0	0	0	0	0	0
Royalties and licence fees	0	3	- 3	0	1	- 1	1	2	- 1	0	1	- 1
Other business services	5	10	- 5	4	17	- 13	21	22	- 1	15	11	4
Personal, cultural and recreational	0	1	- 1	0	0	0	1	1	0	0	0	0
Government services, n i e	7	1	6	14	1	12	4	1	3	17	1	16
Services not allocated	31	33	- 2	41	86	- 45	34	108	- 74	40	126	- 86
INCOME	84	85	- 2	98	70	27	173	146	27	156	27	128
Compensation of employees	1	0	1	1	3	- 3	1	1	0	0	1	0
Investment income	82	85	- 2	97	67	30	172	145	27	155	27	129
CURRENT TRANSFERS	3	4	- 1	0	3	- 3	5	9	- 4	6	6	0
CURRENT ACCOUNT	450	446	4	605	725	- 119	711	927	- 216	726	696	30
CURRENT + CAPITAL ACCOUNT	:	:	:	:	:	:	:	:	:	:	:	:

* Source data, not harmonized

(1) Intra-EU imports of goods are allocated geographically according to country of consignment

15.17.
Reporter: Austria
Partner: USA

(Mio ECU)

	1995*			1996*			1997*			1998*		
	Credit	Debit	Net	Credit	Debit	Net	Credit	Debit	Net	Credit	Debit	Net
GOODS (1)	1 330	1 529	- 198	1 461	1 653	- 192	1 824	1 961	- 137	2 297	2 061	236
SERVICES	1 527	2 379	- 851	1 785	2 492	- 707	1 614	3 002	-1 389	2 297	3 059	- 761
Transportation	185	157	28	205	160	45	223	156	67	310	163	147
Sea transport	3	6	- 4	6	12	- 6	5	13	- 8	4	7	- 3
Air transport	108	71	36	117	68	48	128	58	70	181	62	119
Other transportation	75	80	- 5	82	79	3	90	85	5	125	94	31
Travel	512	1 242	- 731	644	1 213	- 569	660	1 287	- 627	764	1 318	- 553
Other services	578	558	20	622	652	- 31	438	694	- 255	866	591	275
Communications services	30	31	- 2	38	49	- 11	20	58	- 38	61	40	20
Construction services	32	16	16	13	12	1	32	13	18	48	10	39
Insurance services	13	20	- 8	12	15	- 2	47	35	12	53	16	37
Financial services	48	62	- 13	62	55	7	32	37	- 5	71	50	22
Computer and information services	11	10	0	10	22	- 12	1	6	- 5	5	10	- 5
Royalties and licence fees	14	131	- 117	6	129	- 124	8	136	- 128	12	135	- 123
Other business services	368	248	119	365	333	32	341	368	- 27	498	289	210
Personal, cultural and recreational	5	15	- 10	7	22	- 15	7	22	- 15	7	29	- 22
Government services, n i e	58	24	34	108	14	94	- 50	18	- 68	110	13	97
Services not allocated	252	421	- 169	315	468	- 153	293	866	- 573	357	987	- 630
INCOME	593	778	- 185	902	738	164	1 506	1 233	273	1 378	1 349	29
Compensation of employees	15	9	6	12	11	1	20	20	0	17	29	- 12
Investment income	578	769	- 191	891	727	164	1 486	1 213	273	1 361	1 320	41
CURRENT TRANSFERS	37	110	- 73	44	129	- 85	63	246	- 183	43	320	- 277
CURRENT ACCOUNT	3 488	4 796	-1 307	4 192	5 012	- 820	5 008	6 443	-1 435	6 016	6 789	- 773
CURRENT + CAPITAL ACCOUNT	:	:	:	:	:	:	:	:	:	:	:	:

15.18.
Reporter: Austria
Partner: Central American Countries

(Mio ECU)

	1995*			1996*			1997*			1998*		
	Credit	Debit	Net	Credit	Debit	Net	Credit	Debit	Net	Credit	Debit	Net
GOODS (1)	100	92	8	105	59	47	147	64	84	206	66	140
SERVICES	66	49	17	85	92	- 7	95	84	11	122	90	32
Transportation	32	2	30	46	3	43	38	8	30	50	3	47
Sea transport	1	1	1	3	1	2	2	1	1	1	0	1
Air transport	8	0	8	12	0	11	10	2	8	13	1	12
Other transportation	23	1	22	32	2	30	26	5	21	36	2	34
Travel	1	28	- 26	3	52	- 49	6	39	- 33	8	31	- 23
Other services	20	19	1	10	35	- 24	26	37	- 11	33	55	- 22
Communications services	0	0	0	0	0	0	1	1	0	1	2	- 1
Construction services	1	0	0	0	1	- 1	0	4	- 4	0	17	- 17
Insurance services	0	1	0	0	1	- 1	0	1	- 1	0	1	- 1
Financial services	10	0	9	2	1	1	4	1	3	15	9	6
Computer and information services	0	0	0	0	0	0	0	0	0	0	0	0
Royalties and licence fees	1	1	1	0	0	0	0	0	0	0	0	0
Other business services	7	15	- 8	13	31	- 19	21	29	- 8	16	24	- 8
Personal, cultural and recreational	0	0	0	0	0	0	0	0	0	0	1	- 1
Government services, n i e	0	1	- 1	- 5	1	- 5	0	1	- 1	1	1	0
Services not allocated	13	1	12	25	2	24	25	0	25	32	2	30
INCOME	118	75	43	141	80	62	211	97	114	198	102	95
Compensation of employees	0	2	- 1	0	0	0	1	1	0	0	1	- 1
Investment income	117	73	44	141	79	62	211	96	115	198	100	97
CURRENT TRANSFERS	0	2	- 2	1	2	0	2	10	- 8	1	9	- 8
CURRENT ACCOUNT	284	218	66	333	232	102	454	254	200	526	267	259
CURRENT + CAPITAL ACCOUNT	:	:	:	:	:	:	:	:	:	:	:	:

* Source data, not harmonized

(1) Intra-EU imports of goods are allocated geographically according to country of consignment

15.19.
Reporter: Austria
Partner: Mexico

(Mio ECU)

	1995*			1996*			1997*			1998*		
	Credit	Debit	Net	Credit	Debit	Net	Credit	Debit	Net	Credit	Debit	Net
GOODS (1)	55	23	33	72	23	49	104	37	67	159	34	125
SERVICES	12	6	6	20	11	9	24	14	10	28	13	15
Transportation	0	0	0	0	0	0	1	2	-1	1	1	0
Sea transport	0	0	0	0	0	0	0	0	0	0	0	0
Air transport	0	0	0	0	0	0	0	1	-1	0	0	0
Other transportation	0	0	0	0	0	0	1	1	0	1	0	1
Travel	0	2	-2	1	8	-7	2	8	-6	2	9	-7
Other services	2	2	0	2	1	0	3	2	1	3	2	1
Communications services	0	0	0	0	0	0	0	0	0	0	0	0
Construction services	0	0	0	0	0	0	0	0	0	0	0	0
Insurance services	0	0	0	0	0	0	0	0	0	0	0	0
Financial services	0	0	0	0	0	0	1	0	1	1	0	1
Computer and information services	0	0	0	0	0	0	0	0	0	0	0	0
Royalties and licence fees	0	0	0	0	0	0	0	0	0	0	0	0
Other business services	1	1	-1	0	1	-1	1	2	-1	1	2	-1
Personal, cultural and recreational	0	0	0	0	0	0	0	0	0	0	0	0
Government services, n i e	1	1	0	1	1	1	1	0	1	1	0	1
Services not allocated	9	1	8	17	1	16	18	2	16	22	1	21
INCOME	17	0	17	23	0	23	25	0	25	15	0	15
Compensation of employees	0	0	0	0	0	0	0	0	0	0	0	0
Investment income	17	0	17	23	0	23	25	0	25	15	0	15
CURRENT TRANSFERS	0	0	0	0	0	0	0	1	-1	0	1	-1
CURRENT ACCOUNT	84	29	56	115	34	81	153	53	101	203	48	155
CURRENT + CAPITAL ACCOUNT	:	:	:	:	:	:	:	:	:	:	:	:

15.20.
Reporter: Austria
Partner: South American Countries

(Mio ECU)

	1995*			1996*			1997*			1998*		
	Credit	Debit	Net	Credit	Debit	Net	Credit	Debit	Net	Credit	Debit	Net
GOODS (1)	365	185	180	412	143	269	542	169	372	492	180	312
SERVICES	69	23	46	103	40	63	130	50	81	145	54	91
Transportation	1	2	-1	1	2	-1	2	4	-2	4	4	0
Sea transport	0	0	0	0	0	0	0	0	0	0	0	0
Air transport	0	0	0	0	1	-1	1	1	0	1	2	-1
Other transportation	1	1	0	1	1	-1	2	2	0	3	3	0
Travel	2	7	-5	9	20	-10	11	20	-9	14	23	-9
Other services	12	12	1	16	13	2	31	17	14	23	17	6
Communications services	0	1	-1	0	0	0	2	3	-1	2	2	0
Construction services	1	0	0	0	1	-1	0	1	-1	0	1	-1
Insurance services	0	0	0	0	0	0	0	0	0	1	0	1
Financial services	2	0	2	1	1	0	3	0	3	2	0	2
Computer and information services	0	0	0	0	0	0	0	0	0	0	0	0
Royalties and licence fees	0	2	-2	0	0	0	0	0	0	0	0	0
Other business services	8	7	1	12	9	3	18	11	7	14	11	3
Personal, cultural and recreational	0	0	0	0	0	0	0	0	0	1	1	0
Government services, n i e	2	2	1	2	1	1	8	2	6	3	2	1
Services not allocated	54	3	51	77	5	72	87	9	78	104	10	94
INCOME	107	6	101	141	5	136	192	22	170	189	36	153
Compensation of employees	0	0	0	0	0	0	1	1	0	0	1	-1
Investment income	107	6	101	141	5	136	192	21	171	189	35	154
CURRENT TRANSFERS	0	5	-5	0	3	-3	2	15	-13	1	9	-8
CURRENT ACCOUNT	541	219	322	656	192	464	867	255	612	826	278	548
CURRENT + CAPITAL ACCOUNT	:	:	:	:	:	:	:	:	:	:	:	:

* Source data, not harmonized

(1) Intra-EU imports of goods are allocated geographically according to country of consignment

15.21.

Reporter: Austria

Partner: Argentina

(Mio ECU)

	1995*			1996*			1997*			1998*		
	Credit	Debit	Net	Credit	Debit	Net	Credit	Debit	Net	Credit	Debit	Net
GOODS (1)	54	7	47	70	10	60	105	9	96	108	5	103
SERVICES	11	3	8	17	5	12	28	6	22	25	7	18
Transportation	0	0	0	0	0	0	1	0	1	1	0	1
Sea transport	0	0	0	0	0	0	0	0	0	0	0	0
Air transport	0	0	0	0	0	0	0	0	0	0	0	0
Other transportation	0	0	0	0	0	0	1	0	1	1	0	1
Travel	1	0	0	2	2	1	3	2	1	4	3	1
Other services	3	2	0	3	2	1	11	4	7	4	3	1
Communications services	0	0	0	0	0	0	0	1	-1	0	0	0
Construction services	0	0	0	0	0	0	0	0	0	0	0	0
Insurance services	0	0	0	0	0	0	0	0	0	0	0	0
Financial services	0	0	0	0	0	0	0	0	0	0	0	0
Computer and information services	0	0	0	0	0	0	0	0	0	0	0	0
Royalties and licence fees	0	0	0	0	0	0	0	0	0	0	0	0
Other business services	2	2	0	2	2	0	5	2	3	3	2	1
Personal, cultural and recreational	0	0	0	0	0	0	0	0	0	0	0	0
Government services, n i e	1	1	0	1	0	1	6	1	5	1	1	0
Services not allocated	7	0	7	11	0	11	13	0	13	16	1	15
INCOME	22	0	22	25	0	25	53	2	51	68	2	66
Compensation of employees	0	0	0	0	0	0	0	0	0	0	0	0
Investment income	22	0	22	25	0	25	53	2	51	68	2	66
CURRENT TRANSFERS	0	1	-1	0	0	0	0	1	-1	0	1	-1
CURRENT ACCOUNT	87	10	76	112	16	97	185	18	167	202	14	188
CURRENT + CAPITAL ACCOUNT	:	:	:	:	:	:	:	:	:	:	:	:

15.22.

Reporter: Austria

Partner: Brazil

(Mio ECU)

	1995*			1996*			1997*			1998*		
	Credit	Debit	Net	Credit	Debit	Net	Credit	Debit	Net	Credit	Debit	Net
GOODS (1)	202	86	115	222	89	133	287	110	176	246	121	125
SERVICES	38	13	25	50	22	28	61	27	34	73	30	43
Transportation	1	1	-1	0	1	-1	1	3	-2	2	4	-2
Sea transport	0	0	0	0	0	0	0	0	0	0	0	0
Air transport	0	0	0	0	0	0	0	1	-1	0	2	-2
Other transportation	0	1	0	0	1	-1	1	1	0	1	2	-1
Travel	1	3	-2	6	9	-3	6	9	-3	7	10	-3
Other services	4	6	-2	4	8	-4	5	8	-3	6	7	-1
Communications services	0	0	0	0	0	0	1	1	0	1	1	0
Construction services	1	0	0	0	1	-1	0	1	-1	0	1	-1
Insurance services	0	0	0	0	0	0	0	0	0	0	0	0
Financial services	1	0	1	0	1	-1	1	0	1	1	0	1
Computer and information services	0	0	0	0	0	0	0	0	0	0	0	0
Royalties and licence fees	0	2	-2	0	0	0	0	0	0	0	0	0
Other business services	2	3	-1	3	4	-1	3	5	-2	4	4	0
Personal, cultural and recreational	0	0	0	0	0	0	0	0	0	0	0	0
Government services, n i e	0	1	0	0	1	-1	0	1	-1	0	1	-1
Services not allocated	33	3	30	40	5	36	49	7	42	58	9	49
INCOME	60	2	57	103	2	101	106	12	95	85	20	66
Compensation of employees	0	0	0	0	0	0	0	1	-1	0	0	0
Investment income	59	2	57	103	2	101	106	12	95	85	19	67
CURRENT TRANSFERS	0	3	-3	0	1	-1	0	7	-7	0	4	-4
CURRENT ACCOUNT	300	105	195	376	115	261	455	156	299	404	174	230
CURRENT + CAPITAL ACCOUNT	:	:	:	:	:	:	:	:	:	:	:	:

* Source data, not harmonized

(1) Intra-EU imports of goods are allocated geographically according to country of consignment

15.23.
Reporter: Austria
Partner: Asia

(Mio ECU)

	1995*			1996*			1997*			1998*		
	Credit	Debit	Net	Credit	Debit	Net	Credit	Debit	Net	Credit	Debit	Net
GOODS (1)	2 990	2 587	404	3 151	2 656	494	3 193	2 912	282	2 960	3 115	- 155
SERVICES	1 077	747	330	1 316	910	406	1 334	1 044	290	1 347	1 134	213
Transportation	90	67	23	98	67	31	150	94	57	118	86	32
Sea transport	1	3	- 1	2	6	- 4	1	6	- 5	1	3	- 2
Air transport	65	27	39	69	25	44	114	46	69	85	40	46
Other transportation	23	37	- 14	26	36	- 9	35	42	- 7	33	44	- 11
Travel	106	128	- 21	203	189	14	161	169	- 8	146	160	- 14
Other services	257	169	88	297	218	79	437	255	182	376	279	97
Communications services	2	1	1	4	1	3	14	18	- 4	13	14	- 1
Construction services	10	24	- 14	8	35	- 27	17	27	- 10	14	28	- 14
Insurance services	9	7	2	7	4	3	8	6	2	7	5	2
Financial services	14	10	4	13	6	7	31	6	25	58	48	10
Computer and information services	1	1	1	1	0	0	0	0	0	1	1	0
Royalties and licence fees	4	6	- 2	5	3	2	4	4	0	2	23	- 21
Other business services	178	111	66	217	155	63	329	177	152	248	144	104
Personal, cultural and recreational	2	0	2	4	2	2	6	1	5	6	2	4
Government services, n i e	36	9	27	38	12	26	28	16	12	28	15	13
Services not allocated	624	384	240	719	436	282	585	527	59	706	609	97
INCOME	567	614	- 46	553	558	- 5	537	697	- 160	593	467	126
Compensation of employees	8	8	0	7	7	0	11	11	0	7	12	- 5
Investment income	560	605	- 46	546	551	- 5	526	686	- 160	586	456	130
CURRENT TRANSFERS	14	19	- 5	13	41	- 28	23	55	- 32	44	45	- 1
CURRENT ACCOUNT	4 649	3 967	682	5 032	4 165	867	5 085	4 707	378	4 944	4 760	184
CURRENT + CAPITAL ACCOUNT	:	:	:	:	:	:	:	:	:	:	:	:

15.24.
Reporter: Austria
Partner: Near and Middle East Countries

(Mio ECU)

	1995*			1996*			1997*			1998*		
	Credit	Debit	Net	Credit	Debit	Net	Credit	Debit	Net	Credit	Debit	Net
GOODS (1)	627	274	353	660	294	366	747	440	307	824	417	407
SERVICES	202	85	117	260	104	156	370	140	230	337	133	204
Transportation	14	17	- 3	16	18	- 2	48	25	23	38	17	21
Sea transport	0	0	0	0	1	- 1	0	2	- 2	0	1	- 1
Air transport	11	10	0	12	11	1	38	13	25	28	7	21
Other transportation	3	6	- 3	4	6	- 2	9	11	- 2	9	9	0
Travel	32	29	3	58	39	19	27	39	- 12	31	37	- 6
Other services	73	33	40	75	39	37	180	65	115	129	65	65
Communications services	0	0	0	0	0	0	5	5	0	3	3	0
Construction services	1	2	0	1	1	0	5	6	- 1	3	12	- 9
Insurance services	0	1	0	1	0	0	1	1	0	1	1	0
Financial services	4	3	2	3	1	2	14	2	12	10	5	5
Computer and information services	0	0	0	0	0	0	0	0	0	0	1	- 1
Royalties and licence fees	0	0	0	0	0	0	0	1	- 1	0	0	0
Other business services	55	25	31	57	32	24	144	46	99	110	37	73
Personal, cultural and recreational	1	0	0	0	0	0	0	0	0	0	0	0
Government services, n i e	11	3	8	14	3	10	11	4	7	2	6	- 4
Services not allocated	82	6	76	111	8	102	115	12	104	139	15	124
INCOME	135	98	37	106	105	1	116	208	- 92	133	114	19
Compensation of employees	0	1	- 1	1	1	0	2	2	0	2	3	- 1
Investment income	135	96	38	105	104	2	114	205	- 91	131	111	20
CURRENT TRANSFERS	1	4	- 4	2	4	- 2	4	20	- 16	17	9	8
CURRENT ACCOUNT	964	461	503	1 029	506	522	1 237	807	430	1 311	673	638
CURRENT + CAPITAL ACCOUNT	:	:	:	:	:	:	:	:	:	:	:	:

* Source data, not harmonized

(1) Intra-EU imports of goods are allocated geographically according to country of consignment

15.25.

Reporter: Austria

Partner: Other Near and Middle East Countries

(Mio ECU)

	1995*			1996*			1997*			1998*		
	Credit	Debit	Net	Credit	Debit	Net	Credit	Debit	Net	Credit	Debit	Net
GOODS (1)	92	44	48	82	32	50	79	8	71	94	17	77
SERVICES	41	23	18	50	27	24	49	30	19	34	26	8
Transportation	12	11	1	13	13	1	14	12	2	7	5	2
Sea transport	0	0	0	0	1	0	0	1	-1	0	0	0
Air transport	10	9	1	11	10	2	12	7	5	4	3	1
Other transportation	2	2	0	2	3	0	3	5	-2	3	2	1
Travel	5	6	0	13	8	6	2	9	-7	2	9	-7
Other services	9	6	3	12	6	6	25	10	15	16	11	5
Communications services	0	0	0	0	0	0	1	1	0	1	1	0
Construction services	0	0	0	0	0	0	0	0	0	0	0	0
Insurance services	0	0	0	0	0	0	0	1	-1	0	0	0
Financial services	0	1	0	0	1	0	0	1	-1	1	0	1
Computer and information services	0	0	0	0	0	0	0	0	0	0	0	0
Royalties and licence fees	0	0	0	0	0	0	0	1	-1	0	0	0
Other business services	7	5	2	10	6	5	23	5	18	13	9	4
Personal, cultural and recreational	0	0	0	0	0	0	0	0	0	0	0	0
Government services, n i e	2	0	2	2	0	2	1	1	0	1	1	0
Services not allocated	14	0	14	12	0	12	8	-1	9	9	1	8
INCOME	12	33	-21	8	22	-15	7	134	-127	8	45	-37
Compensation of employees	0	0	0	0	0	0	0	0	0	0	0	0
Investment income	12	33	-21	7	22	-15	7	134	-127	8	45	-37
CURRENT TRANSFERS	0	1	-1	0	1	-1	1	2	-1	2	2	0
CURRENT ACCOUNT	145	101	44	140	83	58	135	175	-40	138	89	49
CURRENT + CAPITAL ACCOUNT	:	:	:	:	:	:	:	:	:	:	:	:

15.26.

Reporter: Austria

Partner: Other Asian Countries

(Mio ECU)

	1995*			1996*			1997*			1998*		
	Credit	Debit	Net	Credit	Debit	Net	Credit	Debit	Net	Credit	Debit	Net
GOODS (1)	2 363	2 312	51	2 491	2 362	128	2 447	2 472	-25	2 136	2 697	-560
SERVICES	875	662	213	1 055	806	249	964	904	60	1 009	1 001	8
Transportation	75	50	26	81	49	32	104	69	35	81	70	12
Sea transport	1	2	-1	1	5	-3	1	5	-4	1	3	-2
Air transport	55	16	38	58	15	43	77	33	44	58	33	25
Other transportation	20	31	-11	22	29	-7	26	31	-5	23	34	-11
Travel	74	99	-25	145	150	-5	134	129	5	115	123	-8
Other services	184	135	48	221	179	42	257	192	65	248	215	34
Communications services	2	1	1	4	1	2	10	13	-3	10	11	-1
Construction services	9	22	-13	7	34	-26	11	22	-11	11	16	-5
Insurance services	9	6	3	6	4	2	7	5	2	7	4	3
Financial services	10	8	2	10	5	5	17	4	13	48	42	6
Computer and information services	1	1	1	1	0	0	0	0	0	1	0	1
Royalties and licence fees	4	5	-1	5	3	2	4	3	1	2	23	-21
Other business services	122	86	36	161	122	38	185	132	53	138	108	30
Personal, cultural and recreational	2	0	2	4	2	2	5	1	4	6	1	5
Government services, n i e	25	6	19	24	8	16	18	12	6	26	10	16
Services not allocated	542	378	164	608	428	180	469	514	-45	564	594	-30
INCOME	433	516	-83	447	454	-6	420	490	-70	461	353	108
Compensation of employees	8	7	1	6	6	0	9	9	0	5	9	-4
Investment income	425	509	-84	441	448	-7	411	481	-70	455	344	111
CURRENT TRANSFERS	13	15	-2	10	37	-26	19	35	-16	27	37	-10
CURRENT ACCOUNT	3 684	3 506	179	4 004	3 659	345	3 849	3 900	-51	3 633	4 087	-454
CURRENT + CAPITAL ACCOUNT	:	:	:	:	:	:	:	:	:	:	:	:

* Source data, not harmonized

(1) Intra-EU imports of goods are allocated geographically according to country of consignment

15.27.

Reporter: Austria

Partner: China

(Mio ECU)

	1995*			1996*			1997*			1998*		
	Credit	Debit	Net	Credit	Debit	Net	Credit	Debit	Net	Credit	Debit	Net
GOODS (1)	343	460	- 117	270	485	- 215	286	558	- 273	367	553	- 186
SERVICES	132	37	94	133	63	70	115	84	32	164	91	72
Transportation	0	1	- 1	0	6	- 5	13	6	7	29	4	25
Sea transport	0	0	0	0	1	- 1	0	0	0	0	0	0
Air transport	0	0	0	0	1	- 1	11	4	7	25	3	22
Other transportation	0	1	- 1	0	4	- 4	2	2	0	4	1	3
Travel	5	8	- 3	8	13	- 4	1	9	- 8	1	8	- 7
Other services	14	8	5	16	10	6	25	17	8	42	21	21
Communications services	0	0	0	0	0	0	2	2	0	1	1	0
Construction services	0	2	- 2	0	1	- 1	1	2	- 1	2	3	- 1
Insurance services	0	0	0	0	0	0	0	0	0	0	0	0
Financial services	1	0	0	1	0	1	4	0	4	3	0	3
Computer and information services	0	0	0	0	0	0	0	0	0	0	0	0
Royalties and licence fees	0	0	0	0	0	0	0	1	- 1	0	0	0
Other business services	7	6	2	13	6	6	16	10	6	33	15	18
Personal, cultural and recreational	0	0	0	0	0	0	0	0	0	0	0	0
Government services, n i e	6	1	5	2	1	1	2	2	0	3	2	1
Services not allocated	113	20	93	109	36	73	77	52	25	92	59	34
INCOME	36	3	33	48	5	43	49	3	46	60	3	57
Compensation of employees	0	1	- 1	0	1	- 1	0	2	- 2	0	2	- 2
Investment income	36	2	33	48	4	44	48	1	47	60	2	58
CURRENT TRANSFERS	0	0	0	0	0	0	0	2	- 2	2	2	0
CURRENT ACCOUNT	511	500	10	451	554	- 103	450	647	- 197	594	651	- 57
CURRENT + CAPITAL ACCOUNT	:	:	:	:	:	:	:	:	:	:	:	:

15.28.

Reporter: Austria

Partner: India

(Mio ECU)

	1995*			1996*			1997*			1998*		
	Credit	Debit	Net	Credit	Debit	Net	Credit	Debit	Net	Credit	Debit	Net
GOODS (1)	105	98	7	131	98	33	107	95	13	99	86	13
SERVICES	40	7	33	51	16	35	41	22	19	49	26	23
Transportation	0	0	0	0	0	0	1	2	- 1	3	3	0
Sea transport	0	0	0	0	0	0	0	0	0	0	0	0
Air transport	0	0	0	0	0	0	0	1	- 1	2	3	- 1
Other transportation	0	0	0	0	0	0	1	1	0	1	1	0
Travel	0	3	- 3	1	10	- 10	0	9	- 9	0	11	- 11
Other services	10	3	7	11	5	6	17	7	10	17	9	8
Communications services	0	0	0	0	0	0	2	2	0	2	2	0
Construction services	0	1	- 1	0	0	0	0	0	0	0	1	- 1
Insurance services	0	0	0	0	0	0	0	0	0	0	0	0
Financial services	1	0	1	2	0	2	3	0	3	4	0	4
Computer and information services	0	0	0	0	0	0	0	0	0	0	0	0
Royalties and licence fees	0	0	0	0	0	0	0	0	0	0	0	0
Other business services	8	2	6	8	4	4	11	5	6	10	6	4
Personal, cultural and recreational	0	0	0	0	0	0	0	0	0	0	0	0
Government services, n i e	1	0	1	1	0	0	1	0	1	1	0	1
Services not allocated	30	1	29	40	1	39	23	4	19	29	3	26
INCOME	5	0	4	6	1	4	13	12	1	17	11	6
Compensation of employees	0	0	0	0	0	0	0	0	0	0	0	0
Investment income	5	0	4	6	1	4	13	12	1	17	11	6
CURRENT TRANSFERS	0	9	- 9	0	8	- 8	1	11	- 10	0	11	- 11
CURRENT ACCOUNT	150	115	35	188	124	64	162	139	23	165	134	31
CURRENT + CAPITAL ACCOUNT	:	:	:	:	:	:	:	:	:	:	:	:

* Source data, not harmonized

(1) Intra-EU imports of goods are allocated geographically according to country of consignment

15.29.

Reporter: Austria

Partner: Japan

(Mio ECU)

	1995*			1996*			1997*			1998*		
	Credit	Debit	Net	Credit	Debit	Net	Credit	Debit	Net	Credit	Debit	Net
GOODS (1)	592	867	- 275	712	864	- 152	644	840	- 196	525	949	- 424
SERVICES	228	252	- 24	298	260	38	282	298	- 16	253	332	- 79
Transportation	64	17	47	66	13	53	64	12	52	27	11	16
Sea transport	0	0	0	0	1	0	0	0	0	0	0	0
Air transport	51	10	41	54	9	45	53	9	45	20	8	13
Other transportation	12	7	6	12	4	8	10	3	7	6	4	3
Travel	50	11	39	98	16	83	103	16	86	96	17	78
Other services	56	35	21	59	33	26	56	46	10	59	44	14
Communications services	2	1	2	2	0	1	1	4	- 3	1	1	0
Construction services	1	0	0	0	0	0	0	0	0	0	0	0
Insurance services	8	5	3	6	3	3	5	3	2	6	2	4
Financial services	1	3	- 2	1	2	- 1	1	2	- 1	4	10	- 6
Computer and information services	1	1	1	1	0	0	0	0	0	1	0	1
Royalties and licence fees	3	4	- 1	4	3	2	3	2	1	1	3	- 1
Other business services	30	19	11	34	23	11	29	32	- 2	23	26	- 2
Personal, cultural and recreational	1	0	1	3	0	3	5	0	5	6	0	5
Government services, n i e	8	3	5	9	2	7	11	2	9	16	2	14
Services not allocated	58	189	- 132	74	198	- 124	59	223	- 164	72	259	- 188
INCOME	119	456	- 337	80	365	- 286	34	364	- 330	74	264	- 190
Compensation of employees	7	2	5	5	2	3	6	2	4	3	2	1
Investment income	112	454	- 342	75	363	- 288	28	362	- 334	71	262	- 191
CURRENT TRANSFERS	11	1	10	8	23	- 15	10	2	9	14	2	13
CURRENT ACCOUNT	950	1 576	- 626	1 098	1 512	- 414	971	1 504	- 533	866	1 547	- 680
CURRENT + CAPITAL ACCOUNT	:	:	:	:	:	:	:	:	:	:	:	:

15.30.

Reporter: Austria

Partner: Oceania and Polar regions

(Mio ECU)

	1995*			1996*			1997*			1998*		
	Credit	Debit	Net	Credit	Debit	Net	Credit	Debit	Net	Credit	Debit	Net
GOODS (1)	232	25	207	288	16	272	281	23	258	271	31	240
SERVICES	78	38	40	99	66	33	115	79	37	133	73	60
Transportation	2	2	0	2	8	- 6	35	7	28	44	5	39
Sea transport	0	0	0	0	1	- 1	0	1	- 1	0	0	0
Air transport	1	1	0	1	1	- 1	29	2	27	37	1	36
Other transportation	1	1	0	1	5	- 4	5	4	1	7	4	3
Travel	16	26	- 10	47	45	2	28	42	- 14	30	43	- 13
Other services	7	8	- 2	6	11	- 6	16	26	- 10	15	23	- 8
Communications services	0	0	0	0	1	- 1	2	2	0	1	4	- 3
Construction services	1	1	0	0	0	0	0	1	- 1	0	2	- 2
Insurance services	0	0	0	0	0	0	0	0	0	0	2	- 2
Financial services	1	0	1	1	1	0	1	1	0	1	0	1
Computer and information services	0	0	0	0	0	0	0	0	0	0	0	0
Royalties and licence fees	0	1	- 1	1	2	- 1	0	1	- 1	0	0	0
Other business services	3	5	- 2	3	6	- 3	10	20	- 10	9	13	- 4
Personal, cultural and recreational	0	0	0	0	0	0	0	0	0	1	1	0
Government services, n i e	1	1	0	0	1	- 1	3	1	2	3	1	2
Services not allocated	53	2	50	45	2	42	37	4	33	45	3	42
INCOME	26	9	18	54	- 5	59	115	354	- 239	53	355	- 302
Compensation of employees	0	1	- 1	1	1	- 1	0	1	- 1	0	2	- 2
Investment income	26	8	18	53	- 7	60	115	353	- 238	53	354	- 301
CURRENT TRANSFERS	0	3	- 3	4	3	1	3	11	- 8	2	8	- 6
CURRENT ACCOUNT	336	75	261	445	80	365	515	467	48	459	468	- 9
CURRENT + CAPITAL ACCOUNT	:	:	:	:	:	:	:	:	:	:	:	:

* Source data, not harmonized

(1) Intra-EU imports of goods are allocated geographically according to country of consignment

15.31.
Reporter: Austria
Partner: Australia

(Mio ECU)

	1995*			1996*			1997*			1998*		
	Credit	Debit	Net	Credit	Debit	Net	Credit	Debit	Net	Credit	Debit	Net
GOODS (1)	191	12	178	253	7	246	240	14	226	235	23	213
SERVICES	67	32	34	92	57	35	102	67	35	121	62	60
Transportation	2	2	0	1	7	-6	34	5	29	43	3	40
Sea transport	0	0	0	0	1	-1	0	0	0	0	0	0
Air transport	1	1	0	0	1	-1	29	2	27	36	1	35
Other transportation	1	1	0	1	5	-4	5	2	3	7	2	5
Travel	16	21	-5	45	38	7	26	36	-10	27	36	-9
Other services	7	8	-1	8	11	-3	11	24	-13	13	20	-7
Communications services	0	0	0	0	0	0	1	1	0	1	4	-3
Construction services	1	1	0	0	0	0	0	1	-1	0	2	-2
Insurance services	0	0	0	0	0	0	0	0	0	0	2	-2
Financial services	1	0	1	1	1	0	1	1	0	1	0	1
Computer and information services	0	0	0	0	0	0	0	0	0	0	0	0
Royalties and licence fees	0	1	-1	1	2	-1	0	1	-1	0	0	0
Other business services	3	5	-1	3	6	-3	6	19	-13	8	11	-3
Personal, cultural and recreational	0	0	0	0	0	0	0	0	0	1	0	1
Government services, n i e	1	1	0	2	1	2	3	1	2	2	1	1
Services not allocated	42	2	40	37	2	36	31	2	29	39	3	36
INCOME	23	9	14	52	-6	57	109	354	-246	48	354	-306
Compensation of employees	0	1	-1	0	1	-1	0	1	-1	0	2	-2
Investment income	23	8	15	51	-7	58	109	353	-245	47	353	-306
CURRENT TRANSFERS	0	2	-2	4	3	1	3	10	-7	2	6	-4
CURRENT ACCOUNT	281	56	225	401	61	340	453	445	8	405	444	-39
CURRENT + CAPITAL ACCOUNT	:	:	:	:	:	:	:	:	:	:	:	:

15.32.
Reporter: Austria
Partner: New Zealand

(Mio ECU)

	1995*			1996*			1997*			1998*		
	Credit	Debit	Net	Credit	Debit	Net	Credit	Debit	Net	Credit	Debit	Net
GOODS (1)	35	9	26	33	8	25	39	8	31	33	6	27
SERVICES	10	5	5	9	8	1	9	10	-1	12	11	1
Transportation	0	0	0	0	0	0	0	1	-1	1	3	-2
Sea transport	0	0	0	0	0	0	0	0	0	0	0	0
Air transport	0	0	0	0	0	0	0	0	0	1	0	1
Other transportation	0	0	0	0	0	0	0	1	-1	0	2	-2
Travel	0	5	-5	2	7	-5	2	6	-4	2	6	-4
Other services	0	0	0	0	0	0	0	1	-1	0	1	-1
Communications services	0	0	0	0	0	0	0	0	0	0	0	0
Construction services	0	0	0	0	0	0	0	0	0	0	0	0
Insurance services	0	0	0	0	0	0	0	0	0	0	0	0
Financial services	0	0	0	0	0	0	0	1	-1	0	0	0
Computer and information services	0	0	0	0	0	0	0	0	0	0	0	0
Royalties and licence fees	0	0	0	0	0	0	0	0	0	0	0	0
Other business services	0	0	0	0	0	0	0	0	0	0	1	-1
Personal, cultural and recreational	0	0	0	0	0	0	0	0	0	0	0	0
Government services, n i e	0	0	0	0	0	0	0	0	0	0	0	0
Services not allocated	10	0	10	7	1	6	7	2	5	9	1	8
INCOME	3	0	3	2	0	2	7	0	7	5	0	5
Compensation of employees	0	0	0	0	0	0	0	0	0	0	0	0
Investment income	3	0	3	2	0	2	7	0	7	5	0	5
CURRENT TRANSFERS	0	1	-1	0	1	0	0	1	-1	0	1	-1
CURRENT ACCOUNT	49	15	33	44	16	27	55	18	37	50	18	32
CURRENT + CAPITAL ACCOUNT	:	:	:	:	:	:	:	:	:	:	:	:

* Source data, not harmonized

(1) Intra-EU imports of goods are allocated geographically according to country of consignment

15.33.

Reporter: Austria

Partner: International Organisations

(Mio ECU)

	1995*			1996*			1997*			1998*		
	Credit	Debit	Net	Credit	Debit	Net	Credit	Debit	Net	Credit	Debit	Net
GOODS (1)	0	0	0	0	0	0	0	0	0	0	0	0
SERVICES	164	10	153	148	4	144	252	3	249	155	3	152
Transportation	0	0	0	0	0	0	0	0	0	0	0	0
Sea transport	0	0	0	0	0	0	0	0	0	0	0	0
Air transport	0	0	0	0	0	0	0	0	0	0	0	0
Other transportation	0	0	0	0	0	0	0	0	0	0	0	0
Travel	7	8	0	0	0	0	0	0	0	0	0	0
Other services	157	3	154	147	4	144	251	2	249	154	3	151
Communications services	0	0	0	1	0	1	0	0	0	0	0	0
Construction services	0	0	0	0	0	0	0	0	0	10	0	10
Insurance services	0	0	0	0	0	0	0	0	0	0	0	0
Financial services	0	0	0	0	0	0	0	0	0	0	0	0
Computer and information services	0	0	0	0	0	0	0	0	0	0	0	0
Royalties and licence fees	0	0	0	0	0	0	0	0	0	0	0	0
Other business services	0	0	0	0	0	0	0	0	0	1	0	1
Personal, cultural and recreational	0	0	0	0	0	0	0	0	0	0	0	0
Government services, n i e	157	3	154	146	3	143	251	2	249	143	3	140
Services not allocated	0	0	0	0	0	0	1	1	0	1	0	1
INCOME	246	-54	300	186	21	165	150	26	124	154	27	127
Compensation of employees	0	0	0	0	0	0	0	0	0	0	0	0
Investment income	246	-55	300	185	21	164	150	26	124	153	27	126
CURRENT TRANSFERS	0	44	-44	4	43	-39	25	52	-27	9	53	-44
CURRENT ACCOUNT	409	0	409	337	68	270	427	81	346	317	82	234
CURRENT + CAPITAL ACCOUNT	:	:	:	:	:	:	:	:	:	:	:	:

15.34.

Reporter: Austria

Partner: OECD Countries

(Mio ECU)

	1995*			1996*			1997*			1998*		
	Credit	Debit	Net	Credit	Debit	Net	Credit	Debit	Net	Credit	Debit	Net
GOODS (1)	35 519	43 452	-7 933	39 228	46 655	-7 427	41 764	48 142	-6 378	48 390	53 845	-5 456
SERVICES	21 100	18 599	2 502	23 741	20 970	2 771	22 736	22 830	-95	25 409	24 341	1 068
Transportation	2 481	2 052	429	2 877	2 223	653	3 199	2 218	981	3 627	2 465	1 162
Sea transport	49	92	-43	120	189	-69	96	182	-87	73	110	-37
Air transport	1 118	805	313	1 272	792	480	1 448	856	592	1 589	923	666
Other transportation	1 314	1 155	159	1 485	1 242	243	1 655	1 180	476	1 965	1 433	531
Travel	9 984	7 453	2 531	9 739	7 888	1 851	9 456	8 051	1 406	9 737	7 687	2 050
Other services	4 500	4 541	-41	5 598	5 501	96	5 434	5 532	-99	6 429	6 039	390
Communications services	214	207	7	254	258	-4	241	281	-40	333	357	-24
Construction services	372	275	98	440	389	50	473	362	110	528	326	203
Insurance services	433	579	-146	569	625	-57	539	651	-111	676	800	-123
Financial services	405	518	-113	641	669	-28	435	490	-55	535	542	-7
Computer and information services	59	103	-44	65	126	-61	69	137	-69	70	202	-132
Royalties and licence fees	88	392	-304	135	526	-391	153	597	-444	82	691	-609
Other business services	2 634	2 237	398	3 104	2 654	451	3 295	2 710	584	3 737	2 844	894
Personal, cultural and recreational	115	141	-27	153	170	-17	178	209	-31	181	191	-10
Government services, n i e	180	90	90	237	84	153	51	95	-44	286	87	199
Services not allocated	4 135	4 553	-418	5 527	5 357	169	4 646	7 030	-2 383	5 616	8 150	-2 535
INCOME	5 036	7 099	-2 063	6 147	7 148	-1 001	7 193	8 543	-1 351	7 334	9 878	-2 545
Compensation of employees	655	140	515	650	218	432	682	220	462	597	213	384
Investment income	4 382	6 959	-2 577	5 497	6 930	-1 433	6 511	8 323	-1 813	6 737	9 666	-2 929
CURRENT TRANSFERS	2 143	2 979	-836	2 352	3 307	-954	2 394	3 400	-1 006	2 392	3 571	-1 179
CURRENT ACCOUNT	63 799	72 129	-8 329	71 468	78 079	-6 611	74 086	82 917	-8 831	83 525	91 635	-8 109
CURRENT + CAPITAL ACCOUNT	:	:	:	:	:	:	:	:	:	:	:	:

* Source data, not harmonized

(1) Intra-EU imports of goods are allocated geographically according to country of consignment

15.35.

Reporter: Austria

Partner: Countries from Central and Eastern Europe

(Mio ECU)

	1995*			1996*			1997*			1998*		
	Credit	Debit	Net	Credit	Debit	Net	Credit	Debit	Net	Credit	Debit	Net
GOODS (1)	5 440	3 135	2 305	6 094	3 849	2 245	7 041	4 155	2 887	8 307	5 356	2 951
SERVICES	2 086	1 798	287	2 427	1 974	453	2 598	2 356	242	2 850	2 243	608
Transportation	254	307	- 53	291	295	- 4	322	316	7	389	315	74
Sea transport	5	17	- 12	14	31	- 17	10	31	- 21	8	17	- 9
Air transport	98	74	24	110	64	47	139	90	50	170	82	87
Other transportation	150	215	- 65	166	201	- 34	173	195	- 22	213	216	- 3
Travel	238	812	- 574	254	928	- 674	238	1 074	- 836	258	935	- 676
Other services	900	480	420	931	491	440	1 135	595	539	1 111	562	549
Communications services	13	20	- 6	2	25	- 23	36	46	- 10	38	66	- 28
Construction services	180	127	53	174	107	67	189	139	50	215	126	88
Insurance services	40	37	3	51	41	9	62	50	12	65	38	27
Financial services	22	8	14	32	12	19	36	13	23	38	12	26
Computer and information services	3	7	- 4	1	8	- 7	14	3	11	12	2	10
Royalties and licence fees	11	3	8	15	2	13	12	4	8	10	3	7
Other business services	630	269	361	653	285	368	791	326	465	727	300	427
Personal, cultural and recreational	1	2	- 1	1	2	- 1	3	3	0	5	5	0
Government services, n i e	1	8	- 8	2	8	- 6	- 8	11	- 19	3	11	- 8
Services not allocated	694	199	495	950	260	691	903	371	531	1 091	431	660
INCOME	309	199	110	489	210	278	679	240	439	847	273	574
Compensation of employees	7	100	- 93	6	123	- 117	15	114	- 100	14	114	- 100
Investment income	302	99	203	483	87	396	664	125	538	832	159	673
CURRENT TRANSFERS	18	246	- 228	29	246	- 217	36	253	- 217	66	286	- 221
CURRENT ACCOUNT	7 853	5 379	2 474	9 037	6 279	2 758	10 355	7 005	3 350	12 070	8 158	3 912
CURRENT + CAPITAL ACCOUNT	:	:	:	:	:	:	:	:	:	:	:	:

15.36.

Reporter: Austria

Partner: North American Free Trade Association

(Mio ECU)

	1995*			1996*			1997*			1998*		
	Credit	Debit	Net	Credit	Debit	Net	Credit	Debit	Net	Credit	Debit	Net
GOODS (1)	1 653	1 753	- 101	1 859	1 995	- 136	2 282	2 294	- 12	2 808	2 364	444
SERVICES	1 635	2 540	- 904	1 986	2 835	- 849	1 817	3 493	- 1 676	2 538	3 466	- 929
Transportation	191	166	25	211	169	42	245	193	52	349	186	163
Sea transport	3	7	- 4	6	13	- 7	5	15	- 10	4	8	- 4
Air transport	109	73	36	118	70	48	143	78	66	212	68	143
Other transportation	79	86	- 7	87	86	1	97	101	- 4	133	109	24
Travel	552	1 341	- 789	752	1 433	- 681	753	1 599	- 846	842	1 531	- 688
Other services	600	578	22	650	678	- 28	472	728	- 256	928	636	292
Communications services	30	31	- 2	40	52	- 11	22	60	- 38	63	46	17
Construction services	34	16	17	14	13	1	33	14	19	49	10	39
Insurance services	17	22	- 5	17	15	2	49	36	13	77	36	42
Financial services	49	62	- 13	63	56	6	33	38	- 5	73	53	20
Computer and information services	11	10	0	10	22	- 12	1	7	- 6	5	10	- 5
Royalties and licence fees	14	134	- 120	6	130	- 124	9	138	- 129	12	136	- 124
Other business services	373	259	114	369	351	19	362	392	- 30	514	301	214
Personal, cultural and recreational	5	16	- 11	7	23	- 15	8	23	- 15	7	30	- 23
Government services, n i e	66	26	40	123	16	106	- 45	20	- 65	128	15	113
Services not allocated	293	455	- 162	373	555	- 183	347	974	- 626	419	1 114	- 695
INCOME	694	863	- 169	1 023	809	215	1 704	1 379	326	1 549	1 377	173
Compensation of employees	16	10	7	13	15	- 2	21	21	0	18	30	- 12
Investment income	677	853	- 176	1 011	794	217	1 683	1 358	326	1 531	1 347	185
CURRENT TRANSFERS	41	114	- 74	44	132	- 88	69	257	- 188	50	327	- 277
CURRENT ACCOUNT	4 022	5 270	- 1 248	4 913	5 771	- 858	5 872	7 422	- 1 550	6 944	7 533	- 589
CURRENT + CAPITAL ACCOUNT	:	:	:	:	:	:	:	:	:	:	:	:

* Source data, not harmonized

(1) Intra-EU imports of goods are allocated geographically according to country of consignment

15.37.

Reporter: Austria

Partner: African, Caribbean and Pacific Countries

(Mio ECU)

	1995*			1996*			1997*			1998*		
	Credit	Debit	Net	Credit	Debit	Net	Credit	Debit	Net	Credit	Debit	Net
GOODS (1)	153	256	-103	134	312	-178	131	283	-151	149	164	-15
SERVICES	36	45	-8	61	70	-9	43	78	-35	55	86	-32
Transportation	3	6	-3	19	6	12	4	5	-1	10	6	4
Sea transport	0	1	-1	1	1	0	0	1	-1	0	0	0
Air transport	1	1	0	5	1	3	1	1	0	3	1	2
Other transportation	2	4	-2	13	4	9	3	3	0	6	5	1
Travel	2	23	-21	1	49	-48	3	40	-37	4	30	-26
Other services	9	16	-6	14	14	0	19	32	-13	23	49	-26
Communications services	0	0	0	0	0	0	1	1	0	3	8	-5
Construction services	0	2	-2	1	1	-1	1	5	-4	4	19	-15
Insurance services	2	0	2	0	0	0	0	0	0	0	0	0
Financial services	0	1	0	3	1	2	3	0	3	3	0	3
Computer and information services	0	0	0	0	0	0	0	0	0	0	0	0
Royalties and licence fees	0	1	-1	0	0	0	0	0	0	0	0	0
Other business services	6	12	-7	7	11	-4	10	24	-14	10	20	-10
Personal, cultural and recreational	0	0	0	0	0	0	0	1	-1	1	2	-1
Government services, n i e	1	0	1	3	0	3	4	1	3	2	0	2
Services not allocated	22	0	22	27	1	26	17	1	16	18	2	16
INCOME	88	27	61	84	26	58	19	27	-8	102	51	52
Compensation of employees	0	1	0	0	1	0	1	1	0	0	1	-1
Investment income	87	26	61	84	25	59	18	26	-8	102	49	54
CURRENT TRANSFERS	0	4	-4	1	2	-1	2	19	-17	3	22	-19
CURRENT ACCOUNT	277	332	-54	280	410	-130	194	407	-213	309	323	-14
CURRENT + CAPITAL ACCOUNT	:	:	:	:	:	:	:	:	:	:	:	:

15.38.

Reporter: Austria

Partner: Organisation of Petroleum Exporting Countries

(Mio ECU)

	1995*			1996*			1997*			1998*		
	Credit	Debit	Net	Credit	Debit	Net	Credit	Debit	Net	Credit	Debit	Net
GOODS (1)	770	665	105	834	873	-39	933	1 039	-107	905	754	151
SERVICES	260	67	192	429	98	331	433	119	314	408	103	305
Transportation	1	3	-1	2	4	-2	18	7	11	9	9	0
Sea transport	0	0	0	0	1	0	0	0	0	0	0	0
Air transport	0	0	0	0	1	-1	14	3	11	6	5	1
Other transportation	1	2	-1	2	3	-1	4	3	1	3	4	-1
Travel	8	11	-3	16	21	-5	12	24	-12	13	20	-7
Other services	105	51	55	201	59	142	210	84	126	153	70	83
Communications services	0	0	0	0	0	0	3	2	1	4	7	-3
Construction services	16	19	-3	110	22	88	21	15	6	8	14	-6
Insurance services	0	0	0	0	0	0	2	0	2	0	1	-1
Financial services	10	2	8	10	1	9	22	2	20	13	5	8
Computer and information services	0	0	0	0	0	0	0	0	0	0	1	-1
Royalties and licence fees	0	0	0	0	0	0	0	0	0	0	0	0
Other business services	64	28	37	57	33	24	148	61	88	122	38	84
Personal, cultural and recreational	0	0	0	0	0	0	0	0	0	0	0	0
Government services, n i e	15	1	14	22	2	20	14	4	10	6	4	2
Services not allocated	145	3	142	209	13	197	193	5	188	233	5	228
INCOME	222	47	174	186	63	123	209	68	141	214	65	149
Compensation of employees	0	2	-1	1	1	0	2	3	-1	3	3	0
Investment income	221	46	176	185	62	123	207	65	142	212	63	149
CURRENT TRANSFERS	2	1	1	5	2	3	4	6	-2	13	5	8
CURRENT ACCOUNT	1 253	780	473	1 454	1 035	419	1 578	1 232	345	1 540	927	614
CURRENT + CAPITAL ACCOUNT	:	:	:	:	:	:	:	:	:	:	:	:

* Source data, not harmonized

(1) Intra-EU imports of goods are allocated geographically according to country of consignment

15.39.
Reporter: Austria
Partner: Mediterranean Basin Countries

(Mio ECU)

	1995*			1996*			1997*			1998*		
	Credit	Debit	Net	Credit	Debit	Net	Credit	Debit	Net	Credit	Debit	Net
GOODS (1)	1 911	1 045	866	2 110	1 272	837	2 737	1 369	1 369	2 745	1 377	1 369
SERVICES	687	808	- 121	1 043	985	58	1 080	1 156	- 76	1 111	1 140	- 29
Transportation	74	119	- 44	99	121	- 22	156	153	3	157	137	20
Sea transport	2	6	- 4	5	13	- 8	4	13	- 9	3	6	- 3
Air transport	27	31	- 4	34	27	6	77	60	17	75	55	21
Other transportation	46	82	- 36	60	80	- 21	76	82	- 6	78	77	2
Travel	130	440	- 310	188	550	- 362	150	638	- 488	157	613	- 456
Other services	259	182	77	404	230	174	425	250	175	371	255	115
Communications services	10	21	- 11	9	28	- 19	23	39	- 16	23	56	- 33
Construction services	28	26	2	118	43	74	26	14	12	22	12	10
Insurance services	9	20	- 11	11	17	- 7	14	21	- 7	14	15	- 1
Financial services	12	5	7	12	5	6	17	5	12	16	8	8
Computer and information services	0	2	- 2	0	3	- 3	1	1	0	2	0	2
Royalties and licence fees	2	2	0	2	4	- 2	2	7	- 5	1	2	- 1
Other business services	189	102	87	239	125	114	340	155	185	278	156	122
Personal, cultural and recreational	1	0	1	0	0	0	2	0	2	2	1	1
Government services, n i e	9	5	4	13	4	9	0	8	- 8	13	6	7
Services not allocated	224	67	156	353	83	269	348	114	234	427	135	292
INCOME	224	164	60	230	160	70	293	295	- 2	368	225	143
Compensation of employees	6	9	- 3	5	13	- 9	11	29	- 18	6	27	- 21
Investment income	218	154	63	226	147	79	282	265	17	363	198	165
CURRENT TRANSFERS	16	306	- 290	22	289	- 267	26	282	- 256	41	288	- 247
CURRENT ACCOUNT	2 838	2 323	515	3 405	2 706	699	4 135	3 101	1 034	4 266	3 030	1 235
CURRENT + CAPITAL ACCOUNT	:	:	:	:	:	:	:	:	:	:	:	:

15.40.
Reporter: Austria
Partner: Maghreb Countries

(Mio ECU)

	1995*			1996*			1997*			1998*		
	Credit	Debit	Net	Credit	Debit	Net	Credit	Debit	Net	Credit	Debit	Net
GOODS (1)	105	103	2	68	240	- 172	78	301	- 223	97	128	- 31
SERVICES	35	41	- 6	30	53	- 22	30	70	- 40	36	78	- 43
Transportation	1	2	- 1	3	3	0	4	13	- 9	4	16	- 12
Sea transport	0	0	0	0	0	0	0	0	0	0	0	0
Air transport	0	0	0	1	0	0	1	10	- 9	1	12	- 11
Other transportation	0	1	- 1	2	2	0	3	3	0	3	4	- 1
Travel	0	33	- 33	1	42	- 41	2	50	- 48	0	54	- 54
Other services	18	5	13	12	5	6	17	3	14	23	5	18
Communications services	0	1	- 1	0	2	- 2	0	1	- 1	1	1	0
Construction services	0	0	0	0	0	0	0	0	0	0	0	0
Insurance services	0	0	0	0	0	0	0	0	0	0	0	0
Financial services	5	0	4	4	0	3	2	0	2	2	0	2
Computer and information services	0	0	0	0	0	0	0	0	0	0	0	0
Royalties and licence fees	0	0	0	0	0	0	0	0	0	0	0	0
Other business services	10	3	7	5	3	2	12	2	10	18	4	14
Personal, cultural and recreational	0	0	0	0	0	0	0	0	0	0	0	0
Government services, n i e	3	0	3	3	0	3	3	0	3	2	0	2
Services not allocated	16	1	14	15	2	13	7	4	3	9	4	5
INCOME	64	15	49	64	13	52	68	20	48	63	26	37
Compensation of employees	0	0	0	0	0	0	0	0	0	0	0	0
Investment income	64	15	49	64	13	52	68	20	48	63	26	37
CURRENT TRANSFERS	0	0	0	1	0	1	1	1	0	2	1	1
CURRENT ACCOUNT	203	159	44	164	305	- 142	175	390	- 215	198	232	- 35
CURRENT + CAPITAL ACCOUNT	:	:	:	:	:	:	:	:	:	:	:	:

* Source data, not harmonized

(1) Intra-EU imports of goods are allocated geographically according to country of consignment

15.41.

Reporter: Austria

Partner: Mashrek Countries

(Mio ECU)

	1995*			1996*			1997*			1998*		
	Credit	Debit	Net	Credit	Debit	Net	Credit	Debit	Net	Credit	Debit	Net
GOODS (1)	172	50	121	141	51	90	166	17	149	191	22	169
SERVICES	78	52	25	76	74	2	104	90	14	94	82	12
Transportation	12	12	0	15	12	4	19	12	7	10	9	1
Sea transport	0	0	0	0	0	0	0	0	0	0	0	0
Air transport	10	10	1	12	9	2	15	8	7	6	7	-1
Other transportation	2	2	-1	3	2	2	4	3	1	4	3	1
Travel	8	12	-4	10	27	-17	4	27	-23	4	18	-14
Other services	24	28	-4	24	35	-11	53	52	1	46	54	-8
Communications services	0	2	-2	0	2	-2	1	2	-1	1	2	-1
Construction services	0	1	-1	0	1	-1	0	0	0	0	0	0
Insurance services	0	0	0	0	0	0	0	1	-1	0	0	0
Financial services	0	1	0	0	1	0	0	1	-1	1	1	0
Computer and information services	0	2	-2	0	3	-3	0	0	0	0	0	0
Royalties and licence fees	0	0	0	0	0	0	0	1	-1	0	0	0
Other business services	19	22	-3	19	28	-9	48	46	2	39	50	-11
Personal, cultural and recreational	0	0	0	0	0	0	0	0	0	0	0	0
Government services, n i e	4	0	4	4	0	3	4	1	3	5	1	4
Services not allocated	33	0	33	27	1	27	28	-1	29	35	2	33
INCOME	32	43	-12	18	29	-11	11	148	-137	11	55	-44
Compensation of employees	0	0	0	0	0	0	1	1	0	0	0	0
Investment income	32	43	-12	18	29	-11	10	147	-137	11	54	-43
CURRENT TRANSFERS	0	1	-1	0	1	-1	2	5	-3	3	5	-2
CURRENT ACCOUNT	281	146	134	235	154	81	283	260	23	299	163	136
CURRENT + CAPITAL ACCOUNT	:	:	:	:	:	:	:	:	:	:	:	:

15.42.

Reporter: Austria

Partner: Core Newly Industrialising Countries

(Mio ECU)

	1995*			1996*			1997*			1998*		
	Credit	Debit	Net	Credit	Debit	Net	Credit	Debit	Net	Credit	Debit	Net
GOODS (1)	840	603	237	776	560	216	842	563	279	665	606	60
SERVICES	277	259	18	311	284	27	295	315	-20	325	366	-41
Transportation	10	26	-16	13	24	-11	23	38	-15	21	36	-15
Sea transport	0	1	-1	1	3	-2	1	3	-2	0	2	-2
Air transport	3	5	-2	3	4	0	11	14	-3	10	10	0
Other transportation	7	19	-13	9	17	-8	12	21	-9	11	24	-13
Travel	13	46	-33	28	50	-22	23	39	-16	16	35	-19
Other services	47	51	-5	68	75	-8	81	68	13	85	97	-12
Communications services	0	0	0	2	0	1	2	3	-1	3	4	-1
Construction services	3	4	-1	2	6	-5	2	4	-2	2	1	1
Insurance services	0	0	0	0	1	-1	1	1	0	0	1	-1
Financial services	1	4	-3	1	1	0	1	1	0	33	31	2
Computer and information services	0	0	0	0	0	0	0	0	0	0	0	0
Royalties and licence fees	0	2	-1	0	0	0	0	0	0	1	21	-20
Other business services	38	39	-1	58	62	-5	75	53	22	45	37	8
Personal, cultural and recreational	0	0	0	1	1	0	0	1	-1	0	0	0
Government services, n i e	4	2	2	5	4	1	0	5	-5	2	3	-1
Services not allocated	208	135	72	203	135	67	168	170	-2	203	198	5
INCOME	178	52	126	226	79	147	225	107	117	208	72	136
Compensation of employees	1	2	-2	1	2	-1	1	2	-1	1	2	-1
Investment income	178	50	127	225	77	148	224	106	118	207	68	138
CURRENT TRANSFERS	1	2	-1	1	2	-1	5	3	2	8	5	3
CURRENT ACCOUNT	1 296	915	380	1 314	925	389	1 367	988	378	1 207	1 047	160
CURRENT + CAPITAL ACCOUNT	:	:	:	:	:	:	:	:	:	:	:	:

* Source data, not harmonized

(1) Intra-EU imports of goods are allocated geographically according to country of consignment

15.43.
Reporter: Austria
Partner: Asian NICs of the second wave of industrialisation

(Mio ECU)

	1995*			1996*			1997*			1998*		
	Credit	Debit	Net	Credit	Debit	Net	Credit	Debit	Net	Credit	Debit	Net
GOODS (1)	188	147	42	260	167	93	214	186	28	209	218	-9
SERVICES	70	66	5	113	111	2	92	119	-28	82	135	-53
Transportation	0	4	-4	0	4	-3	1	7	-6	1	10	-9
Sea transport	0	0	0	0	1	0	0	0	0	0	0	0
Air transport	0	1	-1	0	1	-1	0	4	-4	0	7	-7
Other transportation	0	3	-3	0	2	-2	1	2	-1	0	3	-3
Travel	5	18	-13	10	39	-29	5	28	-23	2	34	-32
Other services	22	11	11	32	22	10	29	22	7	13	19	-6
Communications services	0	0	0	0	0	0	1	1	0	1	2	-1
Construction services	1	1	-1	0	4	-4	1	2	-1	1	1	0
Insurance services	0	0	0	0	0	0	0	0	0	0	0	0
Financial services	1	0	1	1	1	0	1	0	1	1	0	1
Computer and information services	0	0	0	0	0	0	0	0	0	0	0	0
Royalties and licence fees	0	0	0	0	0	0	0	0	0	0	0	0
Other business services	18	8	9	28	15	13	25	18	7	9	14	-5
Personal, cultural and recreational	0	0	0	0	1	-1	0	0	0	0	1	-1
Government services, n i e	2	1	1	3	1	2	1	1	0	1	1	0
Services not allocated	43	32	11	71	46	24	57	63	-6	66	72	-6
INCOME	36	1	35	33	0	33	46	1	45	39	1	38
Compensation of employees	0	1	0	0	0	0	0	2	-2	0	1	-1
Investment income	36	0	36	32	-1	33	46	0	46	39	0	39
CURRENT TRANSFERS	0	3	-3	0	3	-3	1	11	-10	2	11	-9
CURRENT ACCOUNT	295	216	79	406	280	125	351	318	34	332	366	-34
CURRENT + CAPITAL ACCOUNT	:	:	:	:	:	:	:	:	:	:	:	:

15.44.
Reporter: Austria
Partner: Latin American NICs of the second wave of industrialisation

(Mio ECU)

	1995*			1996*			1997*			1998*		
	Credit	Debit	Net	Credit	Debit	Net	Credit	Debit	Net	Credit	Debit	Net
GOODS (1)	335	156	179	393	140	253	532	174	357	543	180	363
SERVICES	64	23	41	95	40	56	124	50	75	138	52	86
Transportation	1	1	0	1	2	-1	3	5	-2	4	5	-1
Sea transport	0	0	0	0	0	0	0	0	0	0	0	0
Air transport	0	0	0	0	1	-1	1	2	-1	1	2	-1
Other transportation	1	1	0	1	1	0	2	2	0	3	3	0
Travel	2	6	-4	10	20	-10	12	21	-9	14	23	-9
Other services	9	12	-3	9	12	-3	22	14	8	14	13	1
Communications services	0	0	0	0	0	0	2	2	0	1	1	0
Construction services	1	0	0	0	1	-1	0	1	-1	0	1	-1
Insurance services	0	0	0	0	0	0	0	0	0	0	0	0
Financial services	1	0	1	1	1	0	2	0	2	2	0	2
Computer and information services	0	0	0	0	0	0	0	0	0	0	0	0
Royalties and licence fees	0	2	-2	0	0	0	0	0	0	0	0	0
Other business services	4	7	-2	5	7	-2	11	9	2	9	9	0
Personal, cultural and recreational	0	0	0	0	0	0	0	0	0	0	0	0
Government services, n i e	2	2	0	3	2	1	7	2	5	2	2	0
Services not allocated	52	4	48	76	6	70	88	10	78	106	11	95
INCOME	101	6	95	154	5	148	190	21	169	177	35	142
Compensation of employees	0	1	0	0	0	0	0	1	-1	0	1	-1
Investment income	101	6	95	154	5	148	189	20	169	176	34	142
CURRENT TRANSFERS	0	5	-5	0	3	-3	1	10	-9	1	6	-5
CURRENT ACCOUNT	500	190	310	642	188	454	847	256	591	858	272	586
CURRENT + CAPITAL ACCOUNT	:	:	:	:	:	:	:	:	:	:	:	:

* Source data, not harmonized

(1) Intra-EU imports of goods are allocated geographically according to country of consignment

15.45.

Reporter: Austria

Partner: Countries of the Association of South-East Asian Nations

(Mio ECU)

	1995*			1996*			1997*			1998*		
	Credit	Debit	Net	Credit	Debit	Net	Credit	Debit	Net	Credit	Debit	Net
GOODS (1)	566	250	316	652	323	329	589	330	259	473	368	104
SERVICES	223	155	69	303	223	79	255	227	28	273	247	26
Transportation	5	14	-9	6	10	-4	9	14	-5	6	16	-10
Sea transport	0	1	0	0	1	-1	0	1	-1	0	0	0
Air transport	1	3	-1	1	2	0	4	6	-2	3	9	-6
Other transportation	4	11	-7	4	6	-3	5	7	-2	3	6	-3
Travel	8	45	-38	14	59	-45	10	50	-40	5	51	-46
Other services	49	39	10	74	68	6	88	70	18	86	72	15
Communications services	0	0	0	0	0	0	2	2	0	3	4	-1
Construction services	5	12	-6	5	16	-11	9	13	-4	8	5	3
Insurance services	0	0	0	0	1	0	1	1	0	0	1	-1
Financial services	2	1	1	2	1	1	5	1	4	34	30	4
Computer and information services	0	0	0	0	0	0	0	0	0	0	0	0
Royalties and licence fees	1	0	1	0	0	0	0	0	0	1	0	1
Other business services	35	24	11	59	47	12	69	50	19	39	29	10
Personal, cultural and recreational	0	0	0	0	2	-2	0	0	0	0	1	-1
Government services, n i e	6	2	4	7	2	6	2	3	-1	2	2	0
Services not allocated	162	56	105	209	86	123	148	93	55	176	109	67
INCOME	142	6	135	150	5	145	157	14	143	182	37	145
Compensation of employees	1	2	-2	0	1	-1	1	3	-2	2	3	-1
Investment income	141	4	137	150	3	146	157	10	147	180	35	145
CURRENT TRANSFERS	1	3	-2	1	3	-1	1	13	-12	3	13	-10
CURRENT ACCOUNT	932	414	518	1 106	554	552	1 003	584	419	932	665	266
CURRENT + CAPITAL ACCOUNT	:	:	:	:	:	:	:	:	:	:	:	:

15.46.

Reporter: Austria

Partner: Community of Independent states

(Mio ECU)

	1995*			1996*			1997*			1998*		
	Credit	Debit	Net	Credit	Debit	Net	Credit	Debit	Net	Credit	Debit	Net
GOODS (1)	811	892	-82	843	895	-52	1 003	923	81	815	990	-175
SERVICES	372	194	178	331	220	111	565	243	322	435	228	207
Transportation	15	67	-52	16	72	-56	30	82	-52	17	75	-59
Sea transport	0	4	-4	1	8	-7	1	8	-7	0	4	-4
Air transport	4	13	-9	4	12	-8	12	22	-10	9	20	-11
Other transportation	11	50	-39	11	52	-42	17	51	-34	8	52	-44
Travel	30	10	20	40	38	1	32	33	-1	33	38	-5
Other services	168	113	55	142	105	38	366	122	245	215	107	107
Communications services	0	2	-1	0	2	-1	2	2	0	3	6	-3
Construction services	45	18	26	16	16	0	156	18	138	67	13	54
Insurance services	2	1	1	3	2	1	3	1	2	2	2	0
Financial services	12	4	8	11	1	9	17	3	14	12	3	9
Computer and information services	0	2	-2	0	2	-2	0	0	0	0	0	0
Royalties and licence fees	0	0	0	0	0	0	0	1	-1	0	0	0
Other business services	104	84	20	103	80	23	181	95	87	127	78	49
Personal, cultural and recreational	0	1	-1	0	1	0	1	1	0	0	3	-3
Government services, n i e	5	2	3	9	0	8	6	1	5	4	2	2
Services not allocated	159	4	155	133	5	128	137	7	130	171	8	163
INCOME	191	23	169	195	21	174	257	45	212	331	31	300
Compensation of employees	1	5	-4	1	6	-5	1	7	-6	1	6	-5
Investment income	190	17	173	194	15	179	256	38	218	330	24	306
CURRENT TRANSFERS	5	6	-2	9	12	-3	5	6	-1	8	10	-2
CURRENT ACCOUNT	1 379	1 115	263	1 377	1 147	230	1 832	1 216	615	1 589	1 259	330
CURRENT + CAPITAL ACCOUNT	:	:	:	:	:	:	:	:	:	:	:	:

* Source data, not harmonized

(1) Intra-EU imports of goods are allocated geographically according to country of consignment

15.47.

Reporter: Austria

Partner: Countries of the South Cone common market

(Mio ECU)

	1995*			1996*			1997*			1998*		
	Credit	Debit	Net	Credit	Debit	Net	Credit	Debit	Net	Credit	Debit	Net
GOODS (1)	267	96	171	298	100	198	397	119	278	359	126	232
SERVICES	50	17	33	69	28	41	91	35	56	102	39	64
Transportation	1	1	0	1	2	-1	2	3	-1	3	4	-1
Sea transport	0	0	0	0	0	0	0	0	0	0	0	0
Air transport	0	0	0	0	0	0	1	1	0	1	2	-1
Other transportation	1	1	0	1	1	0	1	2	-1	2	2	0
Travel	2	4	-2	8	11	-2	10	11	-1	12	14	-2
Other services	7	9	-2	7	10	-3	18	13	5	12	11	1
Communications services	0	0	0	0	0	0	2	2	0	1	1	0
Construction services	1	0	0	0	1	-1	0	1	-1	0	1	-1
Insurance services	0	0	0	0	0	0	0	0	0	1	0	1
Financial services	1	0	1	0	1	-1	2	0	2	1	0	1
Computer and information services	0	0	0	0	0	0	0	0	0	0	0	0
Royalties and licence fees	0	2	-2	0	0	0	0	0	0	0	0	0
Other business services	4	5	-2	5	7	-2	8	8	0	7	8	-1
Personal, cultural and recreational	0	0	0	0	0	0	0	0	0	0	0	0
Government services, n i e	2	1	0	2	1	0	6	2	4	2	1	1
Services not allocated	40	3	37	53	5	48	61	8	53	75	10	66
INCOME	82	3	79	129	2	127	161	14	147	155	22	133
Compensation of employees	0	0	0	0	0	0	1	1	0	0	0	0
Investment income	82	2	79	129	2	127	161	14	147	155	21	134
CURRENT TRANSFERS	0	3	-3	0	1	-1	1	9	-8	1	5	-4
CURRENT ACCOUNT	399	119	280	497	132	365	651	177	474	616	191	425
CURRENT + CAPITAL ACCOUNT	:	:	:	:	:	:	:	:	:	:	:	:

* Source data, not harmonized

(1) Intra-EU imports of goods are allocated geographically according to country of consignment

16.1.
Reporter: Portugal
Partner: World

(Mio ECU)

	1995			1996			1997			1998		
	Credit	Debit	Net	Credit	Debit	Net	Credit	Debit	Net	Credit	Debit	Net
GOODS	18 507	25 368	-6 860	20 105	27 489	-7 384	21 884	30 750	-8 866	23 206	34 098	-10 893
SERVICES	6 333	5 099	1 234	6 260	5 146	1 114	6 749	5 570	1 179	7 676	6 267	1 409
Transportation	1 169	1 311	- 142	1 131	1 385	- 254	1 225	1 545	- 320	1 369	1 699	- 329
Sea transport	187	604	- 417	180	644	- 464	173	693	- 520	197	781	- 583
Air transport	824	444	380	779	462	316	865	530	334	955	543	411
Other transportation	157	263	- 105	173	279	- 107	187	321	- 133	218	375	- 157
Travel	3 709	1 615	2 094	3 776	1 798	1 978	4 078	1 909	2 170	4 755	2 159	2 596
Other services	1 455	2 174	- 718	1 354	1 962	- 609	1 445	2 117	- 672	1 552	2 410	- 858
Communications services	251	157	94	222	136	86	246	157	90	202	182	20
Construction services	178	159	19	214	184	29	226	146	81	170	98	72
Insurance services	85	245	- 160	42	76	- 34	38	75	- 37	74	82	- 8
Financial services	199	200	- 1	186	144	42	190	159	31	158	130	28
Computer and information services	31	58	- 27	32	88	- 56	39	96	- 57	47	123	- 76
Royalties and licence fees	15	182	- 167	16	216	- 200	23	251	- 228	37	259	- 223
Other business services	546	835	- 289	509	750	- 241	532	885	- 353	652	1 032	- 380
Personal, cultural and recreational	92	127	- 35	73	125	- 52	87	129	- 42	129	218	- 89
Government services, n i e	58	210	- 152	59	244	- 184	64	220	- 156	84	287	- 203
Services not allocated	0	0	0	0	0	0	0	0	0	0	0	0
INCOME (1)	3 149	3 135	14	3 980	4 774	- 794	4 432	4 828	- 396	4 525	5 048	- 524
Compensation of employees	123	65	58	117	80	37	122	99	23	156	91	65
Investment income (1)	3 026	3 070	- 44	3 863	4 694	- 831	4 310	4 729	- 420	4 369	4 957	- 588
CURRENT TRANSFERS	6 967	1 475	5 492	5 359	1 876	3 483	4 983	1 742	3 241	5 444	1 844	3 600
CURRENT ACCOUNT	:	:	:	35 704	39 285	-3 581	38 047	42 890	-4 843	40 850	47 257	-6 407
CURRENT + CAPITAL ACCOUNT	34 957	35 077	- 121	37 550	39 366	-1 815	40 504	42 982	-2 478	43 321	47 453	-4 132

16.2.
Reporter: Portugal
Partner: extra-EU-15

(Mio ECU)

	1995			1996			1997			1998		
	Credit	Debit	Net	Credit	Debit	Net	Credit	Debit	Net	Credit	Debit	Net
GOODS (2)	3 467	6 426	-2 959	3 751	6 460	-2 709	4 081	7 195	-3 114	4 144	7 691	-3 547
SERVICES	1 738	1 426	312	1 665	1 471	194	1 981	1 610	371	2 022	1 793	228
Transportation	425	396	29	435	360	75	504	383	121	535	390	145
Sea transport	93	260	- 167	78	148	- 71	78	156	- 78	84	170	- 86
Air transport	311	118	193	336	164	173	403	172	231	427	162	264
Other transportation	21	18	3	21	48	- 27	23	54	- 32	24	58	- 33
Travel	826	256	570	826	421	405	977	477	500	961	494	467
Other services	488	774	- 287	404	690	- 286	501	750	- 250	526	909	- 384
Communications services	125	71	54	92	50	42	94	57	37	78	63	15
Construction services	33	92	- 59	54	42	12	100	17	83	77	16	60
Insurance services	29	35	- 6	14	17	- 3	13	17	- 4	31	17	15
Financial services	55	96	- 41	33	48	- 15	40	55	- 15	28	32	- 5
Computer and information services	14	10	5	6	23	- 16	9	35	- 25	8	31	- 22
Royalties and licence fees	7	76	- 69	8	119	- 111	11	132	- 120	26	125	- 99
Other business services	162	248	- 86	135	235	- 100	164	278	- 115	185	385	- 200
Personal, cultural and recreational	31	62	- 31	24	58	- 34	29	51	- 22	49	72	- 22
Government services, n i e	31	85	- 54	38	98	- 61	41	110	- 69	44	169	- 125
Services not allocated	0	0	0	0	0	0	0	0	0	0	0	0
INCOME (1)	1 178	855	322	1 618	1 311	307	1 597	1 342	255	1 462	1 381	81
Compensation of employees	46	23	23	50	29	21	52	35	18	81	27	54
Investment income (1)	1 131	832	299	1 568	1 282	285	1 545	1 307	237	1 381	1 354	27
CURRENT TRANSFERS	1 192	252	940	1 307	331	976	1 356	224	1 132	1 337	282	1 055
CURRENT ACCOUNT	:	:	:	8 340	9 572	-1 232	9 015	10 371	-1 355	8 965	11 147	-2 182
CURRENT + CAPITAL ACCOUNT	7 575	8 960	-1 385	8 377	9 612	-1 235	9 074	10 426	-1 352	9 046	11 252	-2 207

(1) Reinvested earnings are excluded from investment income for 1995

(2) Intra-EU imports of goods are allocated geographically according to country of origin until 1993, and to country of consignment from 1994 onwards

16.3.
Reporter: Portugal
Partner: intra-EU-15

(Mio ECU)

	1995			1996			1997			1998		
	Credit	Debit	Net	Credit	Debit	Net	Credit	Debit	Net	Credit	Debit	Net
GOODS (2)	14 918	18 929	-4 011	16 228	21 020	-4 792	17 676	23 538	-5 862	18 920	26 390	-7 470
SERVICES	4 595	3 673	921	4 519	3 641	878	4 693	3 933	760	5 554	4 424	1 130
Transportation	744	915	-171	678	1 022	-344	705	1 161	-455	810	1 305	-495
Sea transport	94	344	-250	96	495	-399	90	537	-447	106	610	-503
Air transport	514	326	187	435	296	138	455	358	97	523	380	143
Other transportation	136	244	-108	147	230	-83	160	266	-105	181	316	-135
Travel	2 883	1 359	1 524	2 950	1 377	1 573	3 102	1 431	1 670	3 793	1 664	2 129
Other services	967	1 399	-432	891	1 242	-351	887	1 341	-454	951	1 454	-503
Communications services	126	86	40	128	85	43	150	100	51	123	113	10
Construction services	145	67	78	155	140	15	123	128	-5	90	81	9
Insurance services	56	211	-155	27	58	-30	24	58	-34	39	64	-25
Financial services	144	104	40	141	83	58	137	90	47	116	77	39
Computer and information services	17	48	-31	26	66	-40	29	60	-31	37	92	-54
Royalties and licence fees	8	106	-98	8	96	-88	11	119	-108	9	133	-123
Other business services	384	587	-203	343	505	-162	339	600	-262	432	635	-203
Personal, cultural and recreational	61	65	-4	43	64	-21	53	77	-24	65	142	-77
Government services, n i e	27	125	-99	21	145	-124	21	109	-88	39	117	-79
Services not allocated	0	0	0	0	0	0	0	0	0	0	0	0
INCOME (1)	1 971	2 280	-308	2 309	3 231	-922	2 791	3 381	-590	2 969	3 522	-553
Compensation of employees	76	42	34	62	47	15	65	59	5	61	51	10
Investment income (1)	1 895	2 238	-343	2 247	3 184	-937	2 726	3 322	-596	2 908	3 471	-563
CURRENT TRANSFERS	5 775	1 223	4 552	3 803	1 518	2 285	3 419	1 508	1 910	4 042	1 549	2 492
CURRENT ACCOUNT	:	:	:	26 858	29 410	-2 552	28 579	32 361	-3 782	31 485	35 886	-4 400
CURRENT + CAPITAL ACCOUNT	27 260	26 106	1 154	28 664	29 446	-782	30 972	32 396	-1 423	33 871	35 976	-2 105

16.4.
Reporter: Portugal
Partner: EFTA

(Mio ECU)

	1995			1996			1997			1998		
	Credit	Debit	Net	Credit	Debit	Net	Credit	Debit	Net	Credit	Debit	Net
GOODS (2)	573	718	-145	530	626	-97	472	649	-177	479	802	-323
SERVICES	329	337	-8	294	261	33	317	246	72	312	255	58
Transportation	78	91	-13	67	77	-10	72	84	-12	75	86	-11
Sea transport	21	37	-16	10	9	0	10	9	1	17	10	6
Air transport	46	48	-2	43	41	2	48	45	3	44	44	0
Other transportation	11	6	5	14	27	-13	14	30	-16	14	31	-17
Travel	153	59	94	153	24	129	165	28	137	154	30	124
Other services	98	187	-89	74	160	-86	80	134	-54	83	139	-56
Communications services	22	5	16	21	5	16	20	5	15	16	5	11
Construction services	5	83	-78	3	32	-29	3	1	1	2	2	0
Insurance services	12	18	-6	1	6	-5	2	5	-3	6	5	1
Financial services	8	4	4	8	5	2	3	17	-14	6	3	3
Computer and information services	1	1	-1	1	10	-9	2	12	-10	2	12	-10
Royalties and licence fees	2	9	-7	1	29	-28	2	33	-31	1	40	-39
Other business services	38	47	-10	29	44	-15	38	38	-1	37	43	-6
Personal, cultural and recreational	10	8	2	8	17	-8	11	11	0	12	18	-7
Government services, n i e	1	11	-10	1	12	-11	0	10	-10	1	10	-9
Services not allocated	0	0	0	0	0	0	0	0	0	0	0	0
INCOME (1)	48	97	-49	78	179	-101	74	169	-95	83	144	-60
Compensation of employees	10	2	9	7	5	2	7	7	1	7	2	4
Investment income (1)	38	95	-57	71	174	-103	67	163	-96	77	141	-64
CURRENT TRANSFERS	646	16	630	640	36	604	627	28	599	562	31	530
CURRENT ACCOUNT	:	:	:	1 542	1 102	440	1 491	1 092	399	1 437	1 232	205
CURRENT + CAPITAL ACCOUNT	1 597	1 168	429	:	:	:	:	:	:	:	:	:

(1) Reinvested earnings are excluded from investment income for 1995

(2) Intra-EU imports of goods are allocated geographically according to country of origin until 1993, and to country of consignment from 1994 onwards

16.5.
Reporter: Portugal
Partner: Other European Countries

(Mio ECU)

	1995			1996			1997			1998		
	Credit	Debit	Net	Credit	Debit	Net	Credit	Debit	Net	Credit	Debit	Net
GOODS (2)	223	436	-213	321	454	-133	360	523	-163	352	612	-260
SERVICES	33	36	-2	96	81	15	124	93	31	69	91	-21
Transportation	1	14	-13	4	21	-17	4	22	-18	4	27	-23
Sea transport	1	13	-12	2	12	-10	2	12	-10	2	13	-11
Air transport	0	1	0	2	2	0	2	2	0	2	5	-3
Other transportation	0	1	0	0	7	-7	0	8	-8	0	9	-9
Travel	28	4	24	87	46	42	112	54	57	57	39	18
Other services	4	17	-13	5	14	-9	8	17	-9	8	25	-17
Communications services	1	1	-1	1	1	0	1	1	0	1	1	0
Construction services	0	2	-2	0	0	0	1	0	0	1	0	1
Insurance services	0	0	0	0	1	-1	0	0	0	0	1	0
Financial services	0	0	0	0	0	0	1	0	0	0	0	0
Computer and information services	0	0	0	0	0	0	0	0	0	0	2	-1
Royalties and licence fees	0	1	-1	0	0	0	0	0	0	0	0	0
Other business services	2	9	-7	3	5	-3	3	7	-4	4	13	-9
Personal, cultural and recreational	0	2	-1	0	1	-1	1	1	0	1	1	0
Government services, n i e	0	1	-1	0	6	-6	2	6	-5	1	7	-6
Services not allocated	0	0	0	0	0	0	0	0	0	0	0	0
INCOME (1)	11	5	7	22	14	8	33	22	11	32	18	14
Compensation of employees	1	1	0	0	1	0	2	1	1	1	1	0
Investment income (1)	11	4	7	22	13	8	31	21	10	32	17	15
CURRENT TRANSFERS	2	1	1	6	3	3	5	5	1	5	3	2
CURRENT ACCOUNT	:	:	:	446	553	-107	522	643	-121	459	724	-265
CURRENT + CAPITAL ACCOUNT	270	478	-207	:	:	:	:	:	:	:	:	:

16.6.
Reporter: Portugal
Partner: Czech Republic

(Mio ECU)

	1995			1996			1997			1998		
	Credit	Debit	Net	Credit	Debit	Net	Credit	Debit	Net	Credit	Debit	Net
GOODS (2)	9	21	-11	15	22	-7	20	33	-13	20	68	-48
SERVICES	2	1	1	1	3	-3	2	6	-4	2	5	-3
Transportation	0	0	0	0	2	-2	0	2	-2	0	2	-2
Sea transport	0	0	0	0	0	0	0	0	0	0	0	0
Air transport	0	0	0	0	0	0	0	0	0	0	0	0
Other transportation	0	0	0	0	1	-1	0	1	-1	0	2	-2
Travel	2	0	2	1	1	0	1	2	-2	1	3	-2
Other services	0	1	-1	0	1	-1	1	1	-1	1	1	0
Communications services	0	0	0	0	0	0	0	0	0	0	0	0
Construction services	0	0	0	0	0	0	1	0	1	0	0	0
Insurance services	0	0	0	0	0	0	0	0	0	0	0	0
Financial services	0	0	0	0	0	0	0	0	0	0	0	0
Computer and information services	0	0	0	0	0	0	0	0	0	0	0	0
Royalties and licence fees	0	0	0	0	0	0	0	0	0	0	0	0
Other business services	0	0	0	0	0	0	0	0	0	0	0	0
Personal, cultural and recreational	0	0	0	0	0	0	0	0	0	0	0	0
Government services, n i e	0	0	0	0	1	-1	0	1	-1	0	0	0
Services not allocated	0	0	0	0	0	0	0	0	0	0	0	0
INCOME (1)	0	0	0	0	0	0	0	0	0	0	0	0
Compensation of employees	0	0	0	0	0	0	0	0	0	0	0	0
Investment income (1)	0	0	0	0	0	0	0	0	0	0	0	0
CURRENT TRANSFERS	0	0	0	0	0	0	0	0	0	0	0	0
CURRENT ACCOUNT	:	:	:	16	25	-9	23	39	-16	22	74	-51
CURRENT + CAPITAL ACCOUNT	11	22	-10	:	:	:	:	:	:	:	:	:

(1) Reinvested earnings are excluded from investment income for 1995

(2) Intra-EU imports of goods are allocated geographically according to country of origin until 1993, and to country of consignment from 1994 onwards

16.7.
Reporter: Portugal
Partner: Hungary

(Mio ECU)

	1995			1996			1997			1998		
	Credit	Debit	Net	Credit	Debit	Net	Credit	Debit	Net	Credit	Debit	Net
GOODS (2)	23	9	14	45	10	35	60	11	49	71	60	11
SERVICES	2	1	0	2	3	-1	2	3	-2	4	7	-3
Transportation	0	0	0	0	1	-1	0	1	-1	0	1	-1
Sea transport	0	0	0	0	0	0	0	0	0	0	0	0
Air transport	0	0	0	0	0	0	0	0	0	0	0	0
Other transportation	0	0	0	0	1	-1	0	1	-1	0	1	-1
Travel	2	0	1	1	1	0	1	1	0	4	2	1
Other services	0	1	-1	0	1	-1	0	2	-1	0	4	-3
Communications services	0	0	0	0	0	0	0	0	0	0	0	0
Construction services	0	0	0	0	0	0	0	0	0	0	0	0
Insurance services	0	0	0	0	0	0	0	0	0	0	0	0
Financial services	0	0	0	0	0	0	0	0	0	0	0	0
Computer and information services	0	0	0	0	0	0	0	0	0	0	1	-1
Royalties and licence fees	0	0	0	0	0	0	0	0	0	0	0	0
Other business services	0	1	-1	0	0	0	0	1	0	0	2	-2
Personal, cultural and recreational	0	0	0	0	0	0	0	0	0	0	0	0
Government services, n i e	0	0	0	0	1	-1	0	1	-1	0	1	-1
Services not allocated	0	0	0	0	0	0	0	0	0	0	0	0
INCOME (1)	0	0	0	0	0	0	1	1	0	9	1	8
Compensation of employees	0	0	0	0	0	0	0	0	0	0	0	0
Investment income (1)	0	0	0	0	0	0	1	1	0	9	1	8
CURRENT TRANSFERS	0	0	0	0	0	0	0	0	0	0	0	0
CURRENT ACCOUNT	:	:	:	47	14	34	63	15	48	85	68	16
CURRENT + CAPITAL ACCOUNT	25	11	14	:	:	:	:	:	:	:	:	:

16.8.
Reporter: Portugal
Partner: Poland

(Mio ECU)

	1995			1996			1997			1998		
	Credit	Debit	Net	Credit	Debit	Net	Credit	Debit	Net	Credit	Debit	Net
GOODS (2)	14	29	-15	26	26	-1	43	28	14	67	40	27
SERVICES	0	2	-1	3	3	-1	5	5	0	9	5	3
Transportation	0	1	-1	0	2	-1	1	2	-1	1	2	-1
Sea transport	0	1	-1	0	0	0	0	0	0	0	0	0
Air transport	0	0	0	0	0	0	1	0	0	0	0	0
Other transportation	0	0	0	0	1	-1	0	1	-1	0	1	-1
Travel	0	0	0	2	1	2	3	1	2	7	2	6
Other services	0	1	-1	0	1	-1	1	2	-1	1	2	-1
Communications services	0	0	0	0	0	0	0	0	0	0	0	0
Construction services	0	0	0	0	0	0	0	0	0	0	0	0
Insurance services	0	0	0	0	0	0	0	0	0	0	0	0
Financial services	0	0	0	0	0	0	0	0	0	0	0	0
Computer and information services	0	0	0	0	0	0	0	0	0	0	0	0
Royalties and licence fees	0	0	0	0	0	0	0	0	0	0	0	0
Other business services	0	0	0	0	0	0	0	1	0	0	0	0
Personal, cultural and recreational	0	0	0	0	0	0	0	0	0	0	0	0
Government services, n i e	0	0	0	0	1	-1	0	1	-1	0	1	-1
Services not allocated	0	0	0	0	0	0	0	0	0	0	0	0
INCOME (1)	0	0	0	0	0	0	1	0	1	0	0	0
Compensation of employees	0	0	0	0	0	0	0	0	0	0	0	0
Investment income (1)	0	0	0	0	0	0	1	0	1	0	0	0
CURRENT TRANSFERS	0	0	0	0	0	0	0	0	0	0	0	0
CURRENT ACCOUNT	:	:	:	28	30	-2	48	34	15	76	46	30
CURRENT + CAPITAL ACCOUNT	15	31	-17	:	:	:	:	:	:	:	:	:

(1) Reinvested earnings are excluded from investment income for 1995

(2) Intra-EU imports of goods are allocated geographically according to country of origin until 1993, and to country of consignment from 1994 onwards

16.9.
Reporter: Portugal
Partner: Russia

(Mio ECU)

	1995			1996			1997			1998		
	Credit	Debit	Net	Credit	Debit	Net	Credit	Debit	Net	Credit	Debit	Net
GOODS (2)	55	194	- 139	95	236	- 141	70	251	- 181	42	165	- 123
SERVICES	1	1	- 1	1	9	- 8	2	10	- 8	3	12	- 9
Transportation	0	0	0	0	6	- 6	1	7	- 6	0	8	- 7
Sea transport	0	0	0	0	5	- 5	1	6	- 5	0	6	- 6
Air transport	0	0	0	0	0	0	0	0	0	0	0	0
Other transportation	0	0	0	0	1	- 1	0	1	- 1	0	2	- 2
Travel	1	0	0	0	0	0	1	0	1	2	2	0
Other services	0	1	- 1	1	2	- 2	1	3	- 2	1	3	- 2
Communications services	0	0	0	0	0	0	0	1	0	0	0	0
Construction services	0	0	0	0	0	0	0	0	0	0	0	0
Insurance services	0	0	0	0	0	0	0	0	0	0	0	0
Financial services	0	0	0	0	0	0	0	0	0	0	0	0
Computer and information services	0	0	0	0	0	0	0	0	0	0	0	0
Royalties and licence fees	0	0	0	0	0	0	0	0	0	0	0	0
Other business services	0	0	0	0	0	0	0	0	0	0	0	0
Personal, cultural and recreational	0	0	0	0	0	0	0	0	0	0	0	0
Government services, n i e	0	1	- 1	0	1	- 1	0	1	- 1	0	2	- 2
Services not allocated	0	0	0	0	0	0	0	0	0	0	0	0
INCOME (1)	1	0	0	0	0	0	4	0	3	4	0	3
Compensation of employees	0	0	0	0	0	0	0	0	0	0	0	0
Investment income (1)	1	0	0	0	0	0	4	0	4	4	0	4
CURRENT TRANSFERS	0	0	0	0	0	0	0	1	- 1	0	0	0
CURRENT ACCOUNT	:	:	:	96	246	- 149	76	262	- 186	49	178	- 129
CURRENT + CAPITAL ACCOUNT	57	196	- 139	:	:	:	:	:	:	:	:	:

16.10.
Reporter: Portugal
Partner: Turkey

(Mio ECU)

	1995			1996			1997			1998		
	Credit	Debit	Net	Credit	Debit	Net	Credit	Debit	Net	Credit	Debit	Net
GOODS (2)	48	57	- 10	56	57	- 1	91	97	- 6	72	152	- 80
SERVICES	4	1	2	1	11	- 9	2	15	- 13	4	15	- 11
Transportation	0	1	- 1	0	5	- 4	0	5	- 5	0	9	- 8
Sea transport	0	0	0	0	3	- 3	0	3	- 3	0	4	- 4
Air transport	0	0	0	0	0	0	0	0	0	0	4	- 3
Other transportation	0	0	0	0	1	- 1	0	1	- 1	0	1	- 1
Travel	3	0	3	1	5	- 5	1	9	- 8	2	5	- 3
Other services	0	0	0	0	1	- 1	0	1	- 1	1	1	0
Communications services	0	0	0	0	0	0	0	0	0	0	0	0
Construction services	0	0	0	0	0	0	0	0	0	0	0	0
Insurance services	0	0	0	0	0	0	0	0	0	0	0	0
Financial services	0	0	0	0	0	0	0	0	0	0	0	0
Computer and information services	0	0	0	0	0	0	0	0	0	0	0	0
Royalties and licence fees	0	0	0	0	0	0	0	0	0	0	0	0
Other business services	0	0	0	0	0	0	0	0	0	1	0	0
Personal, cultural and recreational	0	0	0	0	0	0	0	0	0	0	0	0
Government services, n i e	0	0	0	0	0	0	0	0	0	0	1	0
Services not allocated	0	0	0	0	0	0	0	0	0	0	0	0
INCOME (1)	0	0	0	0	0	0	0	0	0	1	0	1
Compensation of employees	0	0	0	0	0	0	0	0	0	0	0	0
Investment income (1)	0	0	0	0	0	0	0	0	0	1	0	1
CURRENT TRANSFERS	0	0	0	1	0	1	0	0	0	0	0	0
CURRENT ACCOUNT	:	:	:	58	67	- 9	93	112	- 19	77	167	- 90
CURRENT + CAPITAL ACCOUNT	51	58	- 7	:	:	:	:	:	:	:	:	:

(1) Reinvested earnings are excluded from investment income for 1995

(2) Intra-EU imports of goods are allocated geographically according to country of origin until 1993, and to country of consignment from 1994 onwards

16.11.
Reporter: Portugal
Partner: Africa

(Mio ECU)

	1995			1996			1997			1998		
	Credit	Debit	Net	Credit	Debit	Net	Credit	Debit	Net	Credit	Debit	Net
GOODS (2)	699	1 298	- 599	835	1 421	- 586	932	1 371	- 439	923	1 214	- 291
SERVICES	222	82	140	221	200	21	296	201	95	296	219	76
Transportation	96	9	86	72	86	- 13	62	87	- 25	56	93	- 37
Sea transport	8	7	1	7	48	- 41	7	53	- 46	6	57	- 50
Air transport	87	2	85	65	35	30	55	32	23	49	34	15
Other transportation	1	0	0	0	2	- 2	1	3	- 2	1	3	- 2
Travel	59	13	45	66	52	14	99	50	49	140	56	84
Other services	67	59	8	83	62	21	135	64	71	100	70	29
Communications services	23	26	- 3	20	17	4	21	20	1	15	18	- 3
Construction services	11	2	9	22	4	18	71	4	67	52	4	47
Insurance services	1	1	- 1	0	1	- 1	0	2	- 2	0	1	- 1
Financial services	9	1	7	6	3	4	7	3	4	4	2	2
Computer and information services	1	0	1	1	0	1	2	0	2	2	0	2
Royalties and licence fees	0	0	0	0	0	0	0	1	- 1	0	1	- 1
Other business services	17	20	- 3	20	18	2	27	14	14	17	15	2
Personal, cultural and recreational	1	3	- 1	2	2	- 1	1	4	- 3	6	5	0
Government services, n i e	5	5	0	11	17	- 6	6	18	- 12	4	24	- 19
Services not allocated	0	0	0	0	0	0	0	0	0	0	0	0
INCOME (1)	23	15	7	43	35	8	86	41	45	83	46	37
Compensation of employees	6	4	2	15	5	9	15	5	10	18	5	13
Investment income (1)	17	11	6	28	30	- 1	71	36	35	66	41	25
CURRENT TRANSFERS	37	25	12	29	34	- 5	30	27	3	43	25	18
CURRENT ACCOUNT	:	:	:	1 129	1 690	- 561	1 344	1 640	- 296	1 345	1 504	- 159
CURRENT + CAPITAL ACCOUNT	980	1 420	- 440	:	:	:	:	:	:	:	:	:

16.12.
Reporter: Portugal
Partner: North African Countries

(Mio ECU)

	1995			1996			1997			1998		
	Credit	Debit	Net	Credit	Debit	Net	Credit	Debit	Net	Credit	Debit	Net
GOODS (2)	152	403	- 250	140	413	- 273	147	349	- 202	141	243	- 102
SERVICES	6	8	- 2	6	41	- 36	6	46	- 40	12	51	- 39
Transportation	3	1	2	3	26	- 23	2	29	- 27	3	31	- 29
Sea transport	3	1	2	2	22	- 20	1	24	- 23	1	26	- 24
Air transport	0	0	0	1	4	- 3	1	4	- 3	1	5	- 3
Other transportation	0	0	0	0	1	- 1	0	1	- 1	0	1	- 1
Travel	1	1	- 1	1	10	- 9	1	12	- 11	3	14	- 11
Other services	2	6	- 4	2	5	- 3	3	5	- 2	7	6	1
Communications services	0	1	- 1	0	1	0	0	1	0	1	1	- 1
Construction services	0	1	- 1	0	1	- 1	0	0	0	1	0	0
Insurance services	0	0	0	0	0	0	0	0	0	0	0	0
Financial services	0	0	0	0	0	0	0	0	0	0	0	0
Computer and information services	0	0	0	0	0	0	0	0	0	0	0	0
Royalties and licence fees	0	0	0	0	0	0	0	0	0	0	0	0
Other business services	1	3	- 2	0	0	0	1	1	0	3	1	2
Personal, cultural and recreational	0	0	0	0	0	0	0	0	0	2	0	2
Government services, n i e	1	1	0	1	2	- 1	1	2	- 1	1	2	- 1
Services not allocated	0	0	0	0	0	0	0	0	0	0	0	0
INCOME (1)	3	2	1	1	2	0	4	1	3	4	2	2
Compensation of employees	0	0	0	0	0	0	0	0	0	1	0	1
Investment income (1)	3	2	0	1	1	0	4	1	3	3	2	1
CURRENT TRANSFERS	0	0	0	0	1	- 1	1	1	0	8	1	8
CURRENT ACCOUNT	:	:	:	147	458	- 310	158	396	- 238	165	297	- 132
CURRENT + CAPITAL ACCOUNT	162	414	- 252	:	:	:	:	:	:	:	:	:

(1) Reinvested earnings are excluded from investment income for 1995

(2) Intra-EU imports of goods are allocated geographically according to country of origin until 1993, and to country of consignment from 1994 onwards

16.13.

Reporter: Portugal

Partner: Morocco

(Mio ECU)

	1995			1996			1997			1998		
	Credit	Debit	Net	Credit	Debit	Net	Credit	Debit	Net	Credit	Debit	Net
GOODS (2)	63	46	17	78	49	29	78	52	26	77	50	27
SERVICES	5	3	2	4	8	-4	4	9	-5	8	14	-6
Transportation	3	1	2	2	3	-1	1	4	-3	2	5	-3
Sea transport	3	1	2	2	1	0	1	1	0	1	1	0
Air transport	0	0	0	1	1	-1	0	2	-1	1	2	-2
Other transportation	0	0	0	0	1	-1	0	1	-1	0	1	-1
Travel	1	1	0	0	3	-3	1	4	-3	2	7	-6
Other services	1	2	0	2	2	0	2	2	0	4	2	2
Communications services	0	0	0	0	0	0	0	0	0	0	1	0
Construction services	0	0	0	0	0	0	0	0	0	0	0	0
Insurance services	0	0	0	0	0	0	0	0	0	0	0	0
Financial services	0	0	0	0	0	0	0	0	0	0	0	0
Computer and information services	0	0	0	0	0	0	0	0	0	0	0	0
Royalties and licence fees	0	0	0	0	0	0	0	0	0	0	0	0
Other business services	0	1	-1	0	0	0	1	0	1	3	1	2
Personal, cultural and recreational	0	0	0	0	0	0	0	0	0	0	0	0
Government services, n i e	1	0	0	1	1	0	1	1	0	1	1	0
Services not allocated	0	0	0	0	0	0	0	0	0	0	0	0
INCOME (1)	0	0	0	1	1	0	3	1	2	3	2	2
Compensation of employees	0	0	0	0	0	0	0	0	0	0	0	0
Investment income (1)	0	0	0	1	1	0	3	1	2	3	2	1
CURRENT TRANSFERS	0	0	0	0	1	0	1	0	1	8	0	8
CURRENT ACCOUNT	:	:	:	84	59	25	86	62	24	96	66	30
CURRENT + CAPITAL ACCOUNT	69	50	19	:	:	:	:	:	:	:	:	:

16.14.

Reporter: Portugal

Partner: Other African Countries

(Mio ECU)

	1995			1996			1997			1998		
	Credit	Debit	Net	Credit	Debit	Net	Credit	Debit	Net	Credit	Debit	Net
GOODS (2)	546	895	-349	695	1 008	-312	785	1 022	-237	783	971	-188
SERVICES	216	74	142	216	159	57	291	156	135	283	168	115
Transportation	92	8	84	70	60	10	60	58	2	53	62	-9
Sea transport	5	6	-1	5	26	-21	6	29	-23	5	31	-26
Air transport	87	2	85	64	32	32	54	28	26	48	29	18
Other transportation	1	0	0	0	2	-1	1	2	-1	1	2	-1
Travel	58	12	46	65	42	23	98	38	60	137	42	96
Other services	65	53	12	81	57	24	132	60	73	93	64	29
Communications services	22	25	-2	20	16	4	21	19	2	14	17	-2
Construction services	11	1	10	22	3	19	71	3	67	51	4	47
Insurance services	1	1	-1	0	1	-1	0	2	-1	0	1	-1
Financial services	8	1	7	6	2	4	7	2	4	4	2	2
Computer and information services	1	0	1	1	0	1	2	0	2	2	0	2
Royalties and licence fees	0	0	0	0	0	0	0	1	-1	0	1	-1
Other business services	16	17	-1	20	17	2	26	13	14	14	13	1
Personal, cultural and recreational	1	3	-2	2	2	-1	1	4	-3	4	5	-1
Government services, n i e	4	4	0	10	15	-5	5	16	-11	3	21	-18
Services not allocated	0	0	0	0	0	0	0	0	0	0	0	0
INCOME (1)	20	13	7	42	34	8	82	40	42	80	44	35
Compensation of employees	6	4	2	15	5	9	15	5	10	17	5	12
Investment income (1)	14	9	5	27	28	-1	67	36	31	63	39	23
CURRENT TRANSFERS	37	25	12	29	33	-4	29	26	3	34	24	10
CURRENT ACCOUNT	:	:	:	982	1 232	-251	1 187	1 244	-57	1 180	1 207	-27
CURRENT + CAPITAL ACCOUNT	819	1 006	-188	:	:	:	:	:	:	:	:	:

(1) Reinvested earnings are excluded from investment income for 1995

(2) Intra-EU imports of goods are allocated geographically according to country of origin until 1993, and to country of consignment from 1994 onwards

16.15.
Reporter: Portugal
Partner: America

(Mio ECU)

	1995			1996			1997			1998		
	Credit	Debit	Net	Credit	Debit	Net	Credit	Debit	Net	Credit	Debit	Net
GOODS (2)	1 267	1 758	- 492	1 300	1 747	- 447	1 564	2 039	- 475	1 715	2 121	- 406
SERVICES	1 018	844	174	944	795	149	1 134	904	230	1 229	1 045	184
Transportation	219	246	- 27	278	122	156	352	126	226	388	119	269
Sea transport	48	183	- 135	52	44	8	53	44	9	54	49	5
Air transport	164	55	109	220	72	149	293	76	216	326	63	263
Other transportation	8	9	- 1	5	6	0	7	6	0	8	7	1
Travel	527	146	381	457	256	201	537	288	249	537	301	237
Other services	272	452	- 180	209	417	- 208	244	489	- 245	304	626	- 322
Communications services	70	30	40	43	22	21	43	24	19	37	32	5
Construction services	12	5	7	19	4	15	21	10	11	17	9	8
Insurance services	13	13	- 1	12	7	5	10	7	3	25	7	18
Financial services	35	75	- 40	16	37	- 21	25	31	- 6	15	26	- 11
Computer and information services	13	7	5	4	12	- 8	5	22	- 17	4	16	- 12
Royalties and licence fees	5	62	- 58	6	89	- 82	9	95	- 86	25	82	- 57
Other business services	84	153	- 70	73	158	- 86	84	210	- 127	117	298	- 182
Personal, cultural and recreational	17	47	- 30	12	37	- 25	16	32	- 16	28	41	- 13
Government services, n i e	25	58	- 33	25	52	- 27	32	59	- 27	36	115	- 78
Services not allocated	0	0	0	0	0	0	0	0	0	0	0	0
INCOME (1)	839	630	209	1 304	872	432	1 240	829	411	1 132	902	229
Compensation of employees	28	15	13	26	16	10	27	21	5	53	17	36
Investment income (1)	811	615	196	1 278	856	422	1 213	807	406	1 078	885	193
CURRENT TRANSFERS	472	199	273	578	238	340	637	149	488	668	201	467
CURRENT ACCOUNT	:	:	:	4 126	3 652	474	4 575	3 921	654	4 744	4 270	474
CURRENT + CAPITAL ACCOUNT	3 595	3 431	164	:	:	:	:	:	:	:	:	:

16.16.
Reporter: Portugal
Partner: Canada

(Mio ECU)

	1995			1996			1997			1998		
	Credit	Debit	Net	Credit	Debit	Net	Credit	Debit	Net	Credit	Debit	Net
GOODS (2)	101	76	25	94	90	4	139	94	44	124	119	5
SERVICES	64	51	13	189	72	117	208	79	129	166	77	90
Transportation	3	7	- 5	19	6	13	21	8	13	18	5	12
Sea transport	1	1	0	1	2	- 1	1	3	- 2	1	3	- 2
Air transport	1	5	- 4	18	3	15	20	5	15	16	2	14
Other transportation	0	1	- 1	0	0	0	0	0	0	1	0	0
Travel	50	31	19	162	54	108	178	52	126	137	57	80
Other services	12	13	- 1	8	12	- 4	9	20	- 10	12	15	- 3
Communications services	7	3	4	5	2	3	5	2	3	4	2	2
Construction services	0	0	0	0	0	0	0	0	0	0	2	- 1
Insurance services	0	0	0	0	0	0	0	0	0	0	0	0
Financial services	0	1	- 1	0	1	0	0	1	- 1	0	1	- 1
Computer and information services	1	0	1	0	1	0	0	4	- 4	0	0	0
Royalties and licence fees	0	0	0	0	0	0	0	0	0	0	0	0
Other business services	2	3	- 1	1	4	- 3	2	7	- 5	5	4	1
Personal, cultural and recreational	1	1	- 1	0	1	- 1	1	2	- 1	2	3	- 1
Government services, n i e	1	4	- 3	1	3	- 2	1	3	- 3	0	3	- 3
Services not allocated	0	0	0	0	0	0	0	0	0	0	0	0
INCOME (1)	3	2	1	9	5	4	20	7	13	11	5	5
Compensation of employees	2	0	2	1	1	0	2	1	1	1	1	1
Investment income (1)	1	2	0	8	4	4	18	6	12	9	5	4
CURRENT TRANSFERS	66	45	21	81	40	42	99	19	80	70	20	50
CURRENT ACCOUNT	:	:	:	373	207	166	465	199	266	371	221	149
CURRENT + CAPITAL ACCOUNT	235	175	60	377	213	163	469	201	268	376	235	141

(1) Reinvested earnings are excluded from investment income for 1995

(2) Intra-EU imports of goods are allocated geographically according to country of origin until 1993, and to country of consignment from 1994 onwards

16.17.
Reporter: Portugal
Partner: USA

(Mio ECU)

	1995			1996			1997			1998		
	Credit	Debit	Net	Credit	Debit	Net	Credit	Debit	Net	Credit	Debit	Net
GOODS (2)	857	854	3	882	891	-10	1 019	991	28	1 148	972	176
SERVICES	834	650	184	548	514	34	632	587	45	741	750	-9
Transportation	214	211	3	183	55	128	209	53	156	275	56	219
Sea transport	46	155	-109	50	20	30	52	17	34	53	21	32
Air transport	161	49	112	128	33	96	152	33	119	215	32	184
Other transportation	7	7	0	5	2	2	6	3	3	7	3	4
Travel	391	77	314	188	129	60	214	143	71	211	142	70
Other services	229	363	-133	177	330	-153	209	390	-182	255	552	-297
Communications services	41	11	30	24	8	16	23	9	14	21	18	3
Construction services	12	4	8	18	3	15	21	9	11	16	6	10
Insurance services	12	13	-1	12	6	5	10	6	4	25	5	20
Financial services	33	42	-9	13	10	3	22	14	8	8	16	-8
Computer and information services	11	7	3	3	11	-8	4	17	-13	3	15	-12
Royalties and licence fees	5	61	-56	6	86	-80	9	93	-84	24	81	-56
Other business services	79	140	-60	67	138	-72	76	177	-101	99	282	-183
Personal, cultural and recreational	15	37	-22	11	29	-18	14	25	-11	25	31	-6
Government services, n i e	22	49	-26	23	38	-14	30	41	-11	34	98	-65
Services not allocated	0	0	0	0	0	0	0	0	0	0	0	0
INCOME (1)	422	231	191	516	430	86	546	360	186	510	477	33
Compensation of employees	23	13	9	18	6	12	20	9	11	20	9	11
Investment income (1)	400	218	182	497	424	74	526	351	175	490	468	22
CURRENT TRANSFERS	353	118	235	442	155	287	465	106	358	534	145	389
CURRENT ACCOUNT	:	:	:	2 388	1 990	397	2 661	2 044	617	2 933	2 344	589
CURRENT + CAPITAL ACCOUNT	2 467	1 853	614	2 408	2 003	405	2 695	2 071	623	2 982	2 391	591

16.18.
Reporter: Portugal
Partner: Central American Countries

(Mio ECU)

	1995			1996			1997			1998		
	Credit	Debit	Net	Credit	Debit	Net	Credit	Debit	Net	Credit	Debit	Net
GOODS (2)	67	181	-113	33	156	-123	60	191	-131	62	213	-152
SERVICES	9	64	-55	11	47	-35	16	39	-22	25	31	-6
Transportation	0	23	-23	4	7	-4	2	8	-6	1	8	-7
Sea transport	0	22	-22	1	5	-5	0	6	-5	0	6	-6
Air transport	0	0	0	3	1	2	1	2	0	1	1	0
Other transportation	0	1	-1	0	1	-1	0	1	-1	0	1	-1
Travel	4	4	1	4	8	-3	10	10	0	14	11	3
Other services	4	37	-33	3	31	-28	4	20	-16	10	12	-2
Communications services	1	2	-1	1	1	0	1	1	0	1	1	0
Construction services	1	0	1	0	0	0	0	0	0	1	0	1
Insurance services	1	0	0	0	0	0	0	0	0	0	0	0
Financial services	1	29	-28	0	25	-25	2	14	-13	5	8	-3
Computer and information services	0	0	0	0	0	0	0	0	0	0	0	0
Royalties and licence fees	0	0	0	0	0	0	0	1	-1	0	0	0
Other business services	1	4	-3	2	3	-1	1	3	-1	4	2	2
Personal, cultural and recreational	0	2	-2	0	2	-2	0	0	0	0	0	0
Government services, n i e	0	0	0	0	1	-1	0	2	-2	0	1	-1
Services not allocated	0	0	0	0	0	0	0	0	0	0	0	0
INCOME (1)	383	381	2	701	337	364	591	393	198	459	341	119
Compensation of employees	0	0	0	0	0	0	0	0	0	0	0	0
Investment income (1)	383	381	2	701	337	364	591	393	198	459	340	118
CURRENT TRANSFERS	2	2	-1	2	2	0	4	1	3	4	2	2
CURRENT ACCOUNT	:	:	:	748	542	206	672	625	47	549	587	-38
CURRENT + CAPITAL ACCOUNT	461	628	-167	:	:	:	:	:	:	:	:	:

(1) Reinvested earnings are excluded from investment income for 1995

(2) Intra-EU imports of goods are allocated geographically according to country of origin until 1993, and to country of consignment from 1994 onwards

16.19.
Reporter: Portugal
Partner: Mexico

(Mio ECU)

	1995			1996			1997			1998		
	Credit	Debit	Net	Credit	Debit	Net	Credit	Debit	Net	Credit	Debit	Net
GOODS (2)	11	81	-70	13	60	-47	24	85	-62	29	107	-78
SERVICES	0	3	-3	1	7	-5	2	8	-6	5	9	-4
Transportation	0	0	0	1	3	-2	0	4	-3	0	3	-3
Sea transport	0	0	0	0	2	-2	0	2	-2	0	2	-2
Air transport	0	0	0	1	0	0	0	1	-1	0	1	0
Other transportation	0	0	0	0	0	0	0	0	0	0	0	0
Travel	0	3	-3	1	3	-2	1	3	-2	3	4	-2
Other services	0	0	0	0	1	-1	0	1	-1	2	1	0
Communications services	0	0	0	0	0	0	0	0	0	0	0	0
Construction services	0	0	0	0	0	0	0	0	0	1	0	1
Insurance services	0	0	0	0	0	0	0	0	0	0	0	0
Financial services	0	0	0	0	0	0	0	0	0	0	0	0
Computer and information services	0	0	0	0	0	0	0	0	0	0	0	0
Royalties and licence fees	0	0	0	0	0	0	0	0	0	0	0	0
Other business services	0	0	0	0	0	0	0	0	0	0	0	0
Personal, cultural and recreational	0	0	0	0	0	0	0	0	0	0	0	0
Government services, n i e	0	0	0	0	0	0	0	1	-1	0	1	-1
Services not allocated	0	0	0	0	0	0	0	0	0	0	0	0
INCOME (1)	0	0	0	11	0	11	17	2	15	14	18	-4
Compensation of employees	0	0	0	0	0	0	0	0	0	0	0	0
Investment income (1)	0	0	0	11	0	11	17	2	14	14	18	-4
CURRENT TRANSFERS	0	0	0	0	0	0	0	0	0	0	0	0
CURRENT ACCOUNT	:	:	:	25	67	-41	42	96	-53	49	134	-86
CURRENT + CAPITAL ACCOUNT	11	84	-73	:	:	:	:	:	:	:	:	:

16.20.
Reporter: Portugal
Partner: South American Countries

(Mio ECU)

	1995			1996			1997			1998		
	Credit	Debit	Net	Credit	Debit	Net	Credit	Debit	Net	Credit	Debit	Net
GOODS (2)	241	648	-407	291	609	-318	346	763	-417	381	816	-435
SERVICES	111	79	32	196	163	33	278	199	79	296	187	109
Transportation	2	5	-3	72	53	19	120	57	64	94	49	45
Sea transport	1	5	-4	0	16	-16	0	18	-18	0	19	-19
Air transport	1	0	1	71	34	37	120	36	84	93	28	66
Other transportation	0	0	0	0	2	-2	0	3	-2	0	3	-2
Travel	82	35	47	103	66	37	135	84	52	175	91	84
Other services	27	39	-12	21	44	-23	22	59	-36	27	47	-20
Communications services	21	15	6	13	11	2	15	12	3	12	12	0
Construction services	0	0	0	1	1	0	0	1	-1	0	1	-1
Insurance services	0	0	0	0	1	-1	0	1	-1	0	1	-1
Financial services	1	4	-2	2	1	1	1	1	-1	2	2	0
Computer and information services	1	0	1	0	0	0	1	1	0	1	0	0
Royalties and licence fees	0	1	-1	0	2	-2	0	1	-1	0	0	0
Other business services	1	7	-6	3	13	-10	4	24	-20	9	11	-2
Personal, cultural and recreational	1	6	-6	0	5	-5	0	4	-4	1	6	-5
Government services, n i e	2	6	-4	1	10	-9	2	13	-11	2	12	-10
Services not allocated	0	0	0	0	0	0	0	0	0	0	0	0
INCOME (1)	30	16	14	78	100	-22	83	68	15	152	79	73
Compensation of employees	3	1	2	6	9	-2	4	11	-6	31	7	25
Investment income (1)	27	14	13	72	91	-19	78	57	21	121	73	48
CURRENT TRANSFERS	51	33	17	53	41	11	70	23	47	61	35	26
CURRENT ACCOUNT	:	:	:	617	913	-296	777	1 052	-276	891	1 118	-227
CURRENT + CAPITAL ACCOUNT	432	776	-343	:	:	:	:	:	:	:	:	:

(1) Reinvested earnings are excluded from investment income for 1995

(2) Intra-EU imports of goods are allocated geographically according to country of origin until 1993, and to country of consignment from 1994 onwards

16.21.
Reporter: Portugal
Partner: Argentina

(Mio ECU)

	1995			1996			1997			1998		
	Credit	Debit	Net	Credit	Debit	Net	Credit	Debit	Net	Credit	Debit	Net
GOODS (2)	40	87	-47	25	70	-45	35	55	-21	69	171	-102
SERVICES	1	5	-4	3	5	-2	3	6	-3	3	5	-2
Transportation	0	4	-3	1	2	0	1	2	-1	1	2	-1
Sea transport	0	3	-3	0	1	-1	0	1	-1	0	2	-1
Air transport	0	0	0	1	0	1	1	0	1	1	0	1
Other transportation	0	0	0	0	0	0	0	0	0	0	0	0
Travel	0	0	0	0	1	-1	1	2	-1	1	1	0
Other services	0	1	0	2	2	0	1	2	-1	1	2	-1
Communications services	0	0	0	0	0	0	0	0	0	0	0	0
Construction services	0	0	0	0	0	0	0	0	0	0	0	0
Insurance services	0	0	0	0	0	0	0	0	0	0	0	0
Financial services	0	0	0	1	0	1	0	0	0	0	0	0
Computer and information services	0	0	0	0	0	0	0	0	0	0	0	0
Royalties and licence fees	0	0	0	0	0	0	0	0	0	0	0	0
Other business services	0	0	0	0	0	0	0	0	0	0	0	0
Personal, cultural and recreational	0	0	0	0	0	0	0	0	0	0	0	0
Government services, n i e	0	0	0	0	1	-1	0	1	-1	0	1	-1
Services not allocated	0	0	0	0	0	0	0	0	0	0	0	0
INCOME (1)	0	0	0	1	0	1	3	0	3	2	1	1
Compensation of employees	0	0	0	0	0	0	0	0	0	0	0	0
Investment income (1)	0	0	0	1	0	1	3	0	3	2	1	1
CURRENT TRANSFERS	0	1	0	0	0	0	0	0	0	0	1	-1
CURRENT ACCOUNT	:	:	:	29	75	-47	41	62	-21	74	178	-104
CURRENT + CAPITAL ACCOUNT	41	92	-51	:	:	:	:	:	:	:	:	:

16.22.
Reporter: Portugal
Partner: Brazil

(Mio ECU)

	1995			1996			1997			1998		
	Credit	Debit	Net	Credit	Debit	Net	Credit	Debit	Net	Credit	Debit	Net
GOODS (2)	150	385	-235	202	369	-167	216	511	-295	216	472	-257
SERVICES	95	68	27	160	123	37	200	148	52	231	149	83
Transportation	2	1	1	53	36	17	58	40	17	59	38	21
Sea transport	0	1	0	0	10	-10	0	11	-11	0	11	-11
Air transport	1	0	1	53	24	29	58	28	30	58	24	34
Other transportation	0	0	0	0	2	-2	0	2	-2	0	2	-2
Travel	70	33	36	90	53	38	122	64	58	152	76	76
Other services	23	33	-10	17	34	-18	20	43	-23	20	35	-14
Communications services	18	12	6	11	9	2	13	10	3	10	9	1
Construction services	0	0	0	1	1	0	0	1	-1	0	1	-1
Insurance services	0	0	0	0	0	0	0	0	0	0	1	-1
Financial services	1	3	-2	1	1	0	1	1	0	2	1	0
Computer and information services	1	0	1	0	0	0	1	1	0	0	0	0
Royalties and licence fees	0	1	-1	0	2	-2	0	1	-1	0	0	0
Other business services	1	6	-5	3	10	-7	4	17	-13	5	8	-3
Personal, cultural and recreational	1	6	-5	0	5	-4	0	3	-3	1	6	-5
Government services, n i e	2	5	-3	1	7	-6	2	9	-7	2	8	-6
Services not allocated	0	0	0	0	0	0	0	0	0	0	0	0
INCOME (1)	29	12	18	72	93	-21	73	55	18	119	70	49
Compensation of employees	3	1	2	6	6	-1	4	4	0	5	4	1
Investment income (1)	26	11	16	66	87	-20	69	51	19	114	65	48
CURRENT TRANSFERS	35	27	8	45	30	15	56	18	39	47	28	19
CURRENT ACCOUNT	:	:	:	479	615	-135	546	732	-186	613	719	-105
CURRENT + CAPITAL ACCOUNT	309	492	-183	:	:	:	:	:	:	:	:	:

(1) Reinvested earnings are excluded from investment income for 1995

(2) Intra-EU imports of goods are allocated geographically according to country of origin until 1993, and to country of consignment from 1994 onwards

16.23.
Reporter: Portugal
Partner: Asia

(Mio ECU)

	1995			1996			1997			1998		
	Credit	Debit	Net	Credit	Debit	Net	Credit	Debit	Net	Credit	Debit	Net
GOODS (2)	642	2 170	-1 528	680	2 156	-1 476	659	2 550	-1 891	577	2 893	-2 316
SERVICES	122	111	11	82	117	-36	87	148	-61	93	163	-70
Transportation	29	34	-5	11	53	-41	12	61	-49	11	63	-52
Sea transport	15	20	-5	5	33	-28	5	37	-31	5	39	-35
Air transport	13	12	0	5	13	-8	6	17	-11	6	16	-11
Other transportation	1	2	-1	1	6	-5	1	7	-6	1	8	-7
Travel	51	21	30	40	33	7	46	46	0	54	57	-3
Other services	42	56	-14	30	32	-1	29	42	-13	28	43	-15
Communications services	7	7	0	6	5	1	8	6	2	8	6	1
Construction services	4	0	4	9	2	8	5	2	3	4	1	4
Insurance services	3	1	2	0	2	-2	0	2	-2	0	3	-2
Financial services	3	15	-11	2	1	1	4	3	0	2	1	1
Computer and information services	0	1	-1	0	0	0	0	0	0	0	1	0
Royalties and licence fees	0	3	-3	0	1	-1	0	2	-2	1	2	-1
Other business services	21	17	4	10	8	1	11	8	3	10	13	-3
Personal, cultural and recreational	2	2	1	1	1	0	1	2	-1	3	5	-2
Government services, n i e	0	9	-9	1	11	-10	1	15	-15	1	13	-12
Services not allocated	0	0	0	0	0	0	0	0	0	0	0	0
INCOME (1)	178	98	80	133	194	-62	124	273	-149	108	267	-159
Compensation of employees	1	1	1	2	1	1	2	1	1	2	1	1
Investment income (1)	177	98	79	131	194	-63	122	272	-150	105	266	-161
CURRENT TRANSFERS	27	6	20	42	14	29	46	11	36	51	15	36
CURRENT ACCOUNT	:	:	:	937	2 482	-1 544	916	2 982	-2 065	829	3 338	-2 509
CURRENT + CAPITAL ACCOUNT	969	2 385	-1 417	:	:	:	:	:	:	:	:	:

16.24.
Reporter: Portugal
Partner: Near and Middle East Countries

(Mio ECU)

	1995			1996			1997			1998		
	Credit	Debit	Net	Credit	Debit	Net	Credit	Debit	Net	Credit	Debit	Net
GOODS (2)	193	586	-393	210	528	-318	204	699	-496	203	644	-441
SERVICES	15	12	3	9	18	-9	12	24	-12	12	21	-9
Transportation	9	5	4	3	7	-5	4	9	-5	2	8	-7
Sea transport	0	0	0	1	4	-3	2	4	-2	0	4	-4
Air transport	9	5	4	1	3	-2	1	4	-3	1	4	-2
Other transportation	0	0	0	0	0	0	0	0	0	0	1	0
Travel	3	1	3	4	4	-1	5	6	0	8	6	2
Other services	2	6	-4	3	7	-4	3	9	-6	3	6	-4
Communications services	1	2	0	1	1	0	1	1	0	1	1	0
Construction services	0	0	0	0	1	-1	0	1	-1	0	0	0
Insurance services	0	0	0	0	0	0	0	1	-1	0	1	-1
Financial services	0	0	0	0	0	0	0	0	0	0	0	0
Computer and information services	0	0	0	0	0	0	0	0	0	0	0	0
Royalties and licence fees	0	0	0	0	0	0	0	0	0	0	0	0
Other business services	1	3	-2	1	2	-1	1	2	-1	1	1	0
Personal, cultural and recreational	0	0	0	0	0	0	0	0	0	0	0	0
Government services, n i e	0	0	0	0	2	-2	0	3	-3	0	3	-3
Services not allocated	0	0	0	0	0	0	0	0	0	0	0	0
INCOME (1)	3	2	1	7	4	4	5	3	2	7	2	5
Compensation of employees	0	0	0	0	0	0	1	0	0	2	0	1
Investment income (1)	3	2	1	7	4	3	4	2	2	5	2	3
CURRENT TRANSFERS	1	0	1	1	2	0	1	2	0	1	2	-1
CURRENT ACCOUNT	:	:	:	228	552	-323	222	727	-505	222	669	-446
CURRENT + CAPITAL ACCOUNT	212	600	-388	:	:	:	:	:	:	:	:	:

(1) Reinvested earnings are excluded from investment income for 1995

(2) Intra-EU imports of goods are allocated geographically according to country of origin until 1993, and to country of consignment from 1994 onwards

16.25.

Reporter: Portugal

Partner: Other Near and Middle East Countries

(Mio ECU)

	1995			1996			1997			1998		
	Credit	Debit	Net	Credit	Debit	Net	Credit	Debit	Net	Credit	Debit	Net
GOODS (2)	31	23	9	38	30	8	34	33	0	35	47	-12
SERVICES	0	1	-1	0	1	-1	0	2	-1	1	3	-2
Transportation	0	0	0	0	1	-1	0	1	-1	0	1	-1
Sea transport	0	0	0	0	1	-1	0	1	-1	0	1	-1
Air transport	0	0	0	0	0	0	0	0	0	0	0	0
Other transportation	0	0	0	0	0	0	0	0	0	0	0	0
Travel	0	0	0	0	0	0	0	0	0	0	1	-1
Other services	0	1	-1	0	0	0	0	0	0	0	0	0
Communications services	0	0	0	0	0	0	0	0	0	0	0	0
Construction services	0	0	0	0	0	0	0	0	0	0	0	0
Insurance services	0	0	0	0	0	0	0	0	0	0	0	0
Financial services	0	0	0	0	0	0	0	0	0	0	0	0
Computer and information services	0	0	0	0	0	0	0	0	0	0	0	0
Royalties and licence fees	0	0	0	0	0	0	0	0	0	0	0	0
Other business services	0	0	0	0	0	0	0	0	0	0	0	0
Personal, cultural and recreational	0	0	0	0	0	0	0	0	0	0	0	0
Government services, n i e	0	0	0	0	0	0	0	0	0	0	0	0
Services not allocated	0	0	0	0	0	0	0	0	0	0	0	0
INCOME (1)	0	0	0	0	0	0	0	0	0	0	0	0
Compensation of employees	0	0	0	0	0	0	0	0	0	0	0	0
Investment income (1)	0	0	0	0	0	0	0	0	0	0	0	0
CURRENT TRANSFERS	0	0	0	0	0	0	0	0	0	0	0	0
CURRENT ACCOUNT	:	:	:	38	31	7	34	35	-1	36	50	-14
CURRENT + CAPITAL ACCOUNT	32	24	8	:	:	:	:	:	:	:	:	:

16.26.

Reporter: Portugal

Partner: Other Asian Countries

(Mio ECU)

	1995			1996			1997			1998		
	Credit	Debit	Net	Credit	Debit	Net	Credit	Debit	Net	Credit	Debit	Net
GOODS (2)	449	1 584	-1 135	470	1 628	-1 158	455	1 851	-1 395	373	2 248	-1 875
SERVICES	106	99	7	72	99	-27	75	124	-50	81	143	-62
Transportation	20	29	-10	9	45	-37	8	52	-44	10	55	-46
Sea transport	15	20	-5	4	29	-25	3	33	-30	4	35	-31
Air transport	4	8	-4	4	11	-6	4	12	-8	4	13	-8
Other transportation	1	2	-1	1	6	-5	1	7	-6	1	7	-7
Travel	47	20	27	36	29	7	40	40	1	46	51	-5
Other services	39	50	-10	27	25	2	27	33	-6	25	36	-11
Communications services	6	6	0	5	4	1	6	5	1	6	5	1
Construction services	4	0	4	9	1	8	5	1	4	4	1	4
Insurance services	3	1	2	0	1	-1	0	2	-2	0	2	-2
Financial services	3	15	-12	2	1	1	3	3	0	2	1	1
Computer and information services	0	0	0	0	0	0	0	0	0	0	0	0
Royalties and licence fees	0	3	-3	0	1	-1	0	2	-2	0	2	-1
Other business services	20	14	6	8	6	2	11	6	4	9	11	-2
Personal, cultural and recreational	2	2	1	1	1	0	1	2	-1	3	5	-2
Government services, n i e	0	9	-9	0	8	-8	0	12	-12	1	10	-9
Services not allocated	0	0	0	0	0	0	0	0	0	0	0	0
INCOME (1)	175	97	79	125	191	-66	119	270	-151	101	265	-164
Compensation of employees	1	1	1	2	1	1	1	1	0	1	1	0
Investment income (1)	174	96	78	124	190	-66	118	269	-152	100	264	-164
CURRENT TRANSFERS	26	6	19	41	12	29	45	9	36	51	13	37
CURRENT ACCOUNT	:	:	:	709	1 930	-1 221	694	2 254	-1 560	606	2 669	-2 063
CURRENT + CAPITAL ACCOUNT	757	1 786	-1 029	:	:	:	:	:	:	:	:	:

(1) Reinvested earnings are excluded from investment income for 1995

(2) Intra-EU imports of goods are allocated geographically according to country of origin until 1993, and to country of consignment from 1994 onwards

16.27.
Reporter: Portugal
Partner: China

(Mio ECU)

	1995			1996			1997			1998		
	Credit	Debit	Net	Credit	Debit	Net	Credit	Debit	Net	Credit	Debit	Net
GOODS (2)	26	149	- 122	26	179	- 153	43	216	- 172	19	273	- 254
SERVICES	1	3	- 2	1	8	- 7	2	10	- 8	2	13	- 10
Transportation	0	1	- 1	0	3	- 3	0	3	- 3	0	4	- 4
Sea transport	0	1	- 1	0	2	- 2	0	3	- 3	0	3	- 3
Air transport	0	0	0	0	0	0	0	0	0	0	1	0
Other transportation	0	0	0	0	0	0	0	0	0	0	1	- 1
Travel	0	0	0	0	3	- 3	1	3	- 2	1	5	- 3
Other services	1	2	- 1	1	2	- 2	1	3	- 2	1	4	- 3
Communications services	0	1	- 1	0	1	0	1	1	0	1	1	0
Construction services	0	0	0	0	0	0	0	0	0	0	0	0
Insurance services	0	0	0	0	0	0	0	0	0	0	0	0
Financial services	0	0	0	0	0	0	0	0	0	0	0	0
Computer and information services	0	0	0	0	0	0	0	0	0	0	0	0
Royalties and licence fees	0	0	0	0	0	0	0	0	0	0	0	0
Other business services	0	0	0	0	0	0	0	1	- 1	0	1	- 1
Personal, cultural and recreational	0	0	0	0	0	0	0	0	0	0	0	0
Government services, n i e	0	0	0	0	1	- 1	0	1	- 1	0	1	- 1
Services not allocated	0	0	0	0	0	0	0	0	0	0	0	0
INCOME (1)	0	0	0	0	1	- 1	1	1	- 1	0	2	- 2
Compensation of employees	0	0	0	0	0	0	0	0	0	0	0	0
Investment income (1)	0	0	0	0	1	- 1	1	1	0	0	2	- 1
CURRENT TRANSFERS	0	0	0	0	1	- 1	0	1	- 1	0	2	- 2
CURRENT ACCOUNT	:	:	:	28	189	- 161	46	228	- 182	21	289	- 268
CURRENT + CAPITAL ACCOUNT	27	152	- 124	:	:	:	:	:	:	:	:	:

16.28.
Reporter: Portugal
Partner: India

(Mio ECU)

	1995			1996			1997			1998		
	Credit	Debit	Net	Credit	Debit	Net	Credit	Debit	Net	Credit	Debit	Net
GOODS (2)	21	88	- 67	9	107	- 98	15	124	- 110	13	132	- 119
SERVICES	1	1	0	1	8	- 7	2	9	- 8	2	11	- 9
Transportation	0	0	0	0	5	- 4	0	5	- 5	0	5	- 5
Sea transport	0	0	0	0	2	- 2	0	2	- 2	0	2	- 2
Air transport	0	0	0	0	2	- 1	0	1	- 1	0	1	- 1
Other transportation	0	0	0	0	1	- 1	0	1	- 1	0	1	- 1
Travel	0	0	0	0	2	- 2	0	2	- 2	1	4	- 4
Other services	1	1	0	1	1	- 1	1	2	- 1	1	2	- 1
Communications services	0	1	0	0	0	0	1	1	0	0	1	0
Construction services	0	0	0	0	0	0	0	0	0	0	0	0
Insurance services	0	0	0	0	0	0	0	0	0	0	0	0
Financial services	0	0	0	0	0	0	0	0	0	0	0	0
Computer and information services	0	0	0	0	0	0	0	0	0	0	0	0
Royalties and licence fees	0	0	0	0	0	0	0	0	0	0	0	0
Other business services	0	0	0	0	0	0	0	1	0	0	0	0
Personal, cultural and recreational	0	0	0	0	0	0	0	0	0	0	0	0
Government services, n i e	0	0	0	0	0	0	0	1	- 1	0	1	- 1
Services not allocated	0	0	0	0	0	0	0	0	0	0	0	0
INCOME (1)	0	0	0	0	0	0	0	0	0	0	0	0
Compensation of employees	0	0	0	0	0	0	0	0	0	0	0	0
Investment income (1)	0	0	0	0	0	0	0	0	0	0	0	0
CURRENT TRANSFERS	0	0	0	0	0	0	0	1	- 1	0	1	- 1
CURRENT ACCOUNT	:	:	:	10	116	- 105	16	134	- 118	15	144	- 130
CURRENT + CAPITAL ACCOUNT	22	89	- 67	:	:	:	:	:	:	:	:	:

(1) Reinvested earnings are excluded from investment income for 1995

(2) Intra-EU imports of goods are allocated geographically according to country of origin until 1993, and to country of consignment from 1994 onwards

16.29.

Reporter: Portugal

Partner: Japan

(Mio ECU)

	1995			1996			1997			1998		
	Credit	Debit	Net	Credit	Debit	Net	Credit	Debit	Net	Credit	Debit	Net
GOODS (2)	149	555	- 407	146	585	- 439	138	723	- 585	121	960	- 839
SERVICES	36	50	- 14	37	32	5	42	41	1	46	46	1
Transportation	10	13	- 3	4	17	- 13	4	19	- 15	4	20	- 16
Sea transport	8	10	- 2	2	13	- 11	2	15	- 13	2	16	- 14
Air transport	1	2	- 1	1	3	- 2	2	3	- 1	1	3	- 2
Other transportation	1	1	0	1	1	0	1	1	0	1	1	0
Travel	17	14	3	29	7	22	33	9	23	35	17	18
Other services	9	23	- 15	4	8	- 4	6	13	- 7	8	9	- 1
Communications services	1	1	0	1	1	0	1	1	0	0	0	0
Construction services	0	0	0	0	0	0	2	0	2	0	0	0
Insurance services	1	1	0	0	1	0	0	1	- 1	0	1	- 1
Financial services	2	6	- 4	0	0	0	0	3	- 2	0	0	0
Computer and information services	0	0	0	0	0	0	0	0	0	0	0	0
Royalties and licence fees	0	3	- 3	0	1	- 1	0	2	- 2	0	1	- 1
Other business services	5	5	0	2	1	1	2	1	1	4	1	3
Personal, cultural and recreational	1	0	0	0	0	0	0	1	0	2	1	0
Government services, n i e	0	8	- 8	0	4	- 4	0	5	- 5	0	4	- 3
Services not allocated	0	0	0	0	0	0	0	0	0	0	0	0
INCOME (1)	67	29	38	30	95	- 65	38	106	- 69	23	99	- 75
Compensation of employees	0	0	0	1	0	0	0	0	0	0	0	0
Investment income (1)	66	29	37	29	95	- 66	37	106	- 69	23	98	- 75
CURRENT TRANSFERS	2	1	1	3	2	1	2	2	0	2	3	- 1
CURRENT ACCOUNT	:	:	:	216	714	- 498	220	873	- 653	193	1 107	- 914
CURRENT + CAPITAL ACCOUNT	253	636	- 383	216	715	- 499	220	874	- 654	193	1 107	- 914

16.30.

Reporter: Portugal

Partner: Oceania and Polar Regions

(Mio ECU)

	1995			1996			1997			1998		
	Credit	Debit	Net	Credit	Debit	Net	Credit	Debit	Net	Credit	Debit	Net
GOODS (2)	64	46	17	84	56	28	93	62	31	98	50	48
SERVICES	14	17	- 3	27	16	11	23	18	5	22	20	3
Transportation	1	0	1	2	2	0	1	2	- 1	1	2	- 1
Sea transport	0	0	0	2	1	0	1	2	- 1	0	2	- 1
Air transport	0	0	0	0	0	0	0	0	0	0	0	0
Other transportation	0	0	0	0	0	0	0	0	0	0	0	0
Travel	9	13	- 4	22	10	12	19	12	7	19	11	8
Other services	4	3	1	3	5	- 1	3	4	- 1	2	7	- 4
Communications services	3	1	1	1	1	1	1	1	1	1	1	0
Construction services	0	0	0	0	0	0	0	0	0	0	0	0
Insurance services	0	0	0	0	0	0	0	0	0	0	0	0
Financial services	0	0	0	1	2	- 1	1	0	1	0	0	0
Computer and information services	0	0	0	0	0	0	0	0	0	0	0	0
Royalties and licence fees	0	0	0	0	0	0	0	0	0	0	0	0
Other business services	1	1	0	1	1	0	1	1	0	1	3	- 2
Personal, cultural and recreational	0	1	0	0	0	0	0	1	- 1	1	2	- 1
Government services, n i e	0	0	0	0	1	- 1	0	1	- 1	0	1	- 1
Services not allocated	0	0	0	0	0	0	0	0	0	0	0	0
INCOME (1)	0	0	0	5	2	3	10	5	5	4	2	3
Compensation of employees	0	0	0	0	0	0	0	0	0	0	0	0
Investment income (1)	0	0	0	5	1	3	10	5	5	4	2	3
CURRENT TRANSFERS	7	5	3	11	5	6	9	4	5	8	6	1
CURRENT ACCOUNT	:	:	:	127	79	48	136	90	46	132	77	55
CURRENT + CAPITAL ACCOUNT	85	68	17	:	:	:	:	:	:	:	:	:

(1) Reinvested earnings are excluded from investment income for 1995

(2) Intra-EU imports of goods are allocated geographically according to country of origin until 1993, and to country of consignment from 1994 onwards

16.31.
Reporter: Portugal
Partner: Australia

(Mio ECU)

	1995			1996			1997			1998		
	Credit	Debit	Net	Credit	Debit	Net	Credit	Debit	Net	Credit	Debit	Net
GOODS (2)	53	28	25	71	31	40	80	28	51	85	30	55
SERVICES	8	16	-8	20	14	6	20	15	5	20	17	3
Transportation	1	0	0	1	1	0	1	1	0	1	1	0
Sea transport	0	0	0	0	1	0	0	1	0	0	1	-1
Air transport	0	0	0	0	0	0	0	0	0	0	0	0
Other transportation	0	0	0	0	0	0	0	0	0	0	0	0
Travel	5	13	-8	18	9	9	17	11	6	17	10	7
Other services	3	3	0	1	5	-3	2	4	-1	2	6	-4
Communications services	2	1	1	1	1	0	1	1	1	1	1	0
Construction services	0	0	0	0	0	0	0	0	0	0	0	0
Insurance services	0	0	0	0	0	0	0	0	0	0	0	0
Financial services	0	0	0	0	2	-2	0	0	0	0	0	0
Computer and information services	0	0	0	0	0	0	0	0	0	0	0	0
Royalties and licence fees	0	0	0	0	0	0	0	0	0	0	0	0
Other business services	0	1	-1	0	1	0	0	1	-1	1	3	-2
Personal, cultural and recreational	0	1	0	0	0	0	0	1	-1	1	2	-1
Government services, n i e	0	0	0	0	1	-1	0	1	-1	0	1	-1
Services not allocated	0	0	0	0	0	0	0	0	0	0	0	0
INCOME (1)	0	0	0	3	1	2	9	5	4	4	1	3
Compensation of employees	0	0	0	0	0	0	0	0	0	0	0	0
Investment income (1)	0	0	0	3	1	2	9	5	4	4	1	3
CURRENT TRANSFERS	6	4	2	10	5	5	9	4	5	7	6	1
CURRENT ACCOUNT	:	:	:	104	52	53	117	53	65	116	54	61
CURRENT + CAPITAL ACCOUNT	67	49	19	:	:	:	:	:	:	:	:	:

16.32.
Reporter: Portugal
Partner: New Zealand

(Mio ECU)

	1995			1996			1997			1998		
	Credit	Debit	Net	Credit	Debit	Net	Credit	Debit	Net	Credit	Debit	Net
GOODS (2)	9	10	0	11	11	0	12	17	-5	12	19	-7
SERVICES	0	0	0	1	1	0	2	1	1	1	1	0
Transportation	0	0	0	0	0	0	0	0	0	0	1	0
Sea transport	0	0	0	0	0	0	0	0	0	0	0	0
Air transport	0	0	0	0	0	0	0	0	0	0	0	0
Other transportation	0	0	0	0	0	0	0	0	0	0	0	0
Travel	0	0	0	1	0	0	1	1	0	1	0	1
Other services	0	0	0	0	0	0	1	0	1	0	0	0
Communications services	0	0	0	0	0	0	0	0	0	0	0	0
Construction services	0	0	0	0	0	0	0	0	0	0	0	0
Insurance services	0	0	0	0	0	0	0	0	0	0	0	0
Financial services	0	0	0	0	0	0	1	0	1	0	0	0
Computer and information services	0	0	0	0	0	0	0	0	0	0	0	0
Royalties and licence fees	0	0	0	0	0	0	0	0	0	0	0	0
Other business services	0	0	0	0	0	0	0	0	0	0	0	0
Personal, cultural and recreational	0	0	0	0	0	0	0	0	0	0	0	0
Government services, n i e	0	0	0	0	0	0	0	0	0	0	0	0
Services not allocated	0	0	0	0	0	0	0	0	0	0	0	0
INCOME (1)	0	0	0	1	0	1	1	0	1	0	1	0
Compensation of employees	0	0	0	0	0	0	0	0	0	0	0	0
Investment income (1)	0	0	0	1	0	1	1	0	1	0	1	0
CURRENT TRANSFERS	0	0	0	0	0	0	0	0	0	0	0	0
CURRENT ACCOUNT	:	:	:	14	12	1	15	18	-4	13	20	-7
CURRENT + CAPITAL ACCOUNT	10	10	-1	:	:	:	:	:	:	:	:	:

(1) Reinvested earnings are excluded from investment income for 1995

(2) Intra-EU imports of goods are allocated geographically according to country of origin until 1993, and to country of consignment from 1994 onwards

16.33.

Reporter: Portugal

Partner: International Organisations ⁽¹⁾

(Mio ECU)

	1995			1996			1997			1998		
	Credit	Debit	Net	Credit	Debit	Net	Credit	Debit	Net	Credit	Debit	Net
GOODS (2)	0	0	0	0	0	0	0	0	0	0	0	0
SERVICES	0	0	0	0	0	0	0	0	0	0	0	0
Transportation	0	0	0	0	0	0	0	0	0	0	0	0
Sea transport	0	0	0	0	0	0	0	0	0	0	0	0
Air transport	0	0	0	0	0	0	0	0	0	0	0	0
Other transportation	0	0	0	0	0	0	0	0	0	0	0	0
Travel	0	0	0	0	0	0	0	0	0	0	0	0
Other services	0	0	0	0	0	0	0	0	0	0	0	0
Communications services	0	0	0	0	0	0	0	0	0	0	0	0
Construction services	0	0	0	0	0	0	0	0	0	0	0	0
Insurance services	0	0	0	0	0	0	0	0	0	0	0	0
Financial services	0	0	0	0	0	0	0	0	0	0	0	0
Computer and information services	0	0	0	0	0	0	0	0	0	0	0	0
Royalties and licence fees	0	0	0	0	0	0	0	0	0	0	0	0
Other business services	0	0	0	0	0	0	0	0	0	0	0	0
Personal, cultural and recreational	0	0	0	0	0	0	0	0	0	0	0	0
Government services, n i e	0	0	0	0	0	0	0	0	0	0	0	0
Services not allocated	0	0	0	0	0	0	0	0	0	0	0	0
INCOME (1)	78	9	68	33	15	18	31	4	27	19	2	17
Compensation of employees	0	0	0	0	0	0	0	0	0	0	0	0
Investment income (1)	78	9	68	33	15	18	31	4	27	19	2	17
CURRENT TRANSFERS	0	0	0	0	0	0	0	0	0	0	0	0
CURRENT ACCOUNT	:	:	:	33	15	18	31	4	27	19	2	17
CURRENT + CAPITAL ACCOUNT	78	9	69	:	:	:	:	:	:	:	:	:

16.34.

Reporter: Portugal

Partner: OECD Countries

(Mio ECU)

	1995			1996			1997			1998		
	Credit	Debit	Net	Credit	Debit	Net	Credit	Debit	Net	Credit	Debit	Net
GOODS (2)	16 717	21 327	-4 610	18 143	23 679	-5 536	19 797	26 532	-6 735	21 157	29 999	-8 842
SERVICES	5 868	4 782	1 086	5 613	4 566	1 047	5 927	4 932	995	6 865	5 615	1 251
Transportation	1 049	1 238	- 189	953	1 194	- 241	1 015	1 345	- 330	1 184	1 496	- 312
Sea transport	169	547	- 378	159	549	- 390	155	591	- 436	179	670	- 492
Air transport	724	432	293	628	381	247	678	450	228	802	469	333
Other transportation	156	259	- 103	167	265	- 98	182	305	- 123	204	357	- 153
Travel	3 501	1 555	1 945	3 504	1 611	1 892	3 715	1 691	2 024	4 365	1 935	2 429
Other services	1 318	1 988	- 670	1 156	1 760	- 604	1 197	1 896	- 699	1 316	2 183	- 867
Communications services	198	107	91	180	102	78	200	118	82	166	140	26
Construction services	162	155	7	176	175	1	149	139	10	110	90	19
Insurance services	81	242	- 161	41	71	- 31	37	71	- 34	70	76	- 6
Financial services	187	157	29	162	101	60	163	116	47	131	97	34
Computer and information services	30	57	- 28	30	88	- 58	36	94	- 58	43	121	- 78
Royalties and licence fees	15	180	- 165	15	212	- 197	22	247	- 225	35	255	- 220
Other business services	507	781	- 274	443	693	- 250	459	823	- 364	580	968	- 387
Personal, cultural and recreational	87	113	- 25	63	112	- 48	80	117	- 37	106	198	- 92
Government services, n i e	50	196	- 146	46	206	- 160	52	173	- 121	75	237	- 163
Services not allocated	0	0	0	0	0	0	0	0	0	0	0	0
INCOME (1)	2 512	2 640	- 127	2 956	3 943	- 986	3 497	4 034	- 537	3 625	4 269	- 644
Compensation of employees	111	58	54	89	60	29	95	76	18	90	64	26
Investment income (1)	2 401	2 582	- 181	2 868	3 883	- 1 015	3 402	3 958	- 555	3 535	4 205	- 669
CURRENT TRANSFERS	6 849	1 408	5 441	4 978	1 757	3 221	4 621	1 670	2 951	5 216	1 756	3 460
CURRENT ACCOUNT	:	:	:	31 691	33 945	-2 254	33 842	37 168	-3 326	36 863	41 639	-4 776
CURRENT + CAPITAL ACCOUNT	31 946	30 157	1 789	:	:	:	:	:	:	:	:	:

(1) Reinvested earnings are excluded from investment income for 1995

(2) Intra-EU imports of goods are allocated geographically according to country of origin until 1993, and to country of consignment from 1994 onwards

16.35.
Reporter: Portugal
Partner: Countries from Central and Eastern Europe

(Mio ECU)

	1995			1996			1997			1998		
	Credit	Debit	Net	Credit	Debit	Net	Credit	Debit	Net	Credit	Debit	Net
GOODS (2)	81	129	-48	140	131	9	167	140	27	207	256	-49
SERVICES	6	7	-1	7	17	-10	11	20	-9	19	25	-7
Transportation	0	1	-1	1	7	-6	1	8	-6	1	8	-7
Sea transport	0	1	-1	0	2	-2	0	2	-2	0	2	-2
Air transport	0	0	0	1	0	0	1	1	1	1	1	0
Other transportation	0	1	-1	0	5	-5	0	5	-5	0	6	-5
Travel	5	1	5	6	5	1	7	6	1	15	8	6
Other services	1	5	-4	1	5	-5	3	7	-3	3	9	-6
Communications services	0	1	0	0	0	0	0	0	0	0	0	0
Construction services	0	0	0	0	0	0	1	0	1	1	0	1
Insurance services	0	0	0	0	0	0	0	0	0	0	0	0
Financial services	0	0	0	0	0	0	0	0	0	0	0	0
Computer and information services	0	0	0	0	0	0	0	0	0	0	1	-1
Royalties and licence fees	0	0	0	0	0	0	0	0	0	0	0	0
Other business services	0	2	-2	0	1	-1	1	2	-1	1	3	-3
Personal, cultural and recreational	0	1	-1	0	0	0	0	0	0	0	0	0
Government services, n i e	0	1	-1	0	3	-3	1	4	-2	1	4	-3
Services not allocated	0	0	0	0	0	0	0	0	0	0	0	0
INCOME (1)	0	1	-1	1	2	-1	3	2	1	11	3	8
Compensation of employees	0	1	-1	0	0	0	0	0	0	0	0	0
Investment income (1)	0	0	0	1	2	-1	3	2	1	10	2	8
CURRENT TRANSFERS	0	1	0	0	1	-1	1	1	0	2	1	1
CURRENT ACCOUNT	:	:	:	148	151	-3	183	163	19	238	285	-47
CURRENT + CAPITAL ACCOUNT	87	137	-50	:	:	:	:	:	:	:	:	:

16.36.
Reporter: Portugal
Partner: North American Free Trade Association

(Mio ECU)

	1995			1996			1997			1998		
	Credit	Debit	Net	Credit	Debit	Net	Credit	Debit	Net	Credit	Debit	Net
GOODS (2)	968	1 011	-42	989	1 042	-52	1 181	1 171	11	1 301	1 198	103
SERVICES	899	705	194	738	592	146	841	674	167	912	835	77
Transportation	217	218	-1	203	64	139	231	65	166	293	65	228
Sea transport	47	156	-109	51	24	27	52	22	30	53	26	27
Air transport	162	54	108	147	36	110	172	40	132	232	35	197
Other transportation	7	8	0	5	3	2	6	3	3	7	4	4
Travel	441	111	330	350	186	165	392	198	194	351	203	148
Other services	241	376	-135	185	343	-158	218	411	-192	268	568	-300
Communications services	48	14	34	29	10	19	28	11	17	25	20	5
Construction services	12	5	7	18	3	15	21	9	11	17	7	9
Insurance services	12	13	-1	12	7	5	10	6	4	25	5	19
Financial services	33	43	-10	13	11	3	22	15	7	8	16	-8
Computer and information services	12	7	4	3	11	-8	4	21	-17	3	16	-12
Royalties and licence fees	5	61	-57	6	87	-80	9	93	-84	25	81	-57
Other business services	81	143	-61	68	143	-75	78	184	-105	104	286	-181
Personal, cultural and recreational	16	38	-23	11	30	-19	15	27	-12	27	34	-8
Government services, n i e	23	52	-29	24	41	-17	31	45	-14	34	102	-68
Services not allocated	0	0	0	0	0	0	0	0	0	0	0	0
INCOME (1)	426	233	192	536	435	100	583	370	213	535	501	34
Compensation of employees	25	14	11	20	7	12	22	10	12	21	10	11
Investment income (1)	401	220	181	516	428	88	561	360	201	513	491	23
CURRENT TRANSFERS	420	163	256	523	195	328	563	125	438	603	165	438
CURRENT ACCOUNT	:	:	:	2 786	2 264	522	3 169	2 340	829	3 352	2 700	652
CURRENT + CAPITAL ACCOUNT	2 713	2 112	601	:	:	:	:	:	:	:	:	:

(1) Reinvested earnings are excluded from investment income for 1995

(2) Intra-EU imports of goods are allocated geographically according to country of origin until 1993, and to country of consignment from 1994 onwards

16.37.

Reporter: Portugal

Partner: African, Caribbean and Pacific Countries

(Mio ECU)

	1995			1996			1997			1998		
	Credit	Debit	Net	Credit	Debit	Net	Credit	Debit	Net	Credit	Debit	Net
GOODS (2)	525	828	-304	639	952	-314	723	953	-230	729	878	-149
SERVICES	153	70	83	188	138	50	262	134	128	246	142	103
Transportation	52	12	40	61	56	5	51	54	-3	40	57	-18
Sea transport	5	10	-5	5	24	-19	6	26	-20	4	28	-24
Air transport	46	2	44	55	31	25	44	26	18	35	27	7
Other transportation	0	0	0	0	1	-1	0	2	-1	0	2	-1
Travel	41	10	31	51	32	19	83	28	56	116	30	86
Other services	60	47	13	77	50	27	128	53	76	90	55	35
Communications services	17	23	-5	15	14	1	17	17	1	13	15	-2
Construction services	11	1	10	22	3	19	71	3	67	51	4	47
Insurance services	0	1	-1	0	1	0	0	2	-1	0	1	-1
Financial services	8	1	7	6	2	4	7	2	5	4	2	2
Computer and information services	1	0	1	1	0	1	2	0	2	2	0	2
Royalties and licence fees	0	0	0	0	0	0	0	2	-2	0	1	-1
Other business services	16	15	1	20	15	5	26	11	15	14	10	4
Personal, cultural and recreational	1	4	-2	2	3	-1	1	3	-2	3	3	0
Government services, n i e	4	2	1	10	12	-1	5	13	-8	3	18	-15
Services not allocated	0	0	0	0	0	0	0	0	0	0	0	0
INCOME (1)	51	26	26	57	51	6	91	57	35	90	56	34
Compensation of employees	6	4	2	15	4	10	15	3	11	16	4	13
Investment income (1)	45	22	24	43	47	-4	77	53	23	73	52	21
CURRENT TRANSFERS	25	16	10	20	20	0	23	17	6	26	17	9
CURRENT ACCOUNT	:	:	:	904	1 161	-257	1 100	1 160	-61	1 091	1 093	-3
CURRENT + CAPITAL ACCOUNT	754	939	-185	:	:	:	:	:	:	:	:	:

16.38.

Reporter: Portugal

Partner: Organisation of Petroleum Exporting Countries

(Mio ECU)

	1995			1996			1997			1998		
	Credit	Debit	Net	Credit	Debit	Net	Credit	Debit	Net	Credit	Debit	Net
GOODS (2)	122	1 306	-1 184	122	1 202	-1 081	122	1 337	-1 215	124	944	-820
SERVICES	11	9	2	35	52	-18	77	63	14	62	51	11
Transportation	0	1	-1	17	33	-15	59	33	26	33	29	4
Sea transport	0	0	0	0	21	-20	0	23	-23	1	24	-24
Air transport	0	1	-1	17	10	7	58	8	50	32	3	29
Other transportation	0	0	0	0	2	-2	0	2	-2	0	2	-2
Travel	5	2	3	13	10	3	15	15	0	20	10	10
Other services	5	6	-1	4	10	-6	3	15	-12	8	11	-3
Communications services	4	4	0	3	2	1	2	2	0	2	2	0
Construction services	0	0	0	0	0	0	0	0	0	0	0	0
Insurance services	0	0	0	0	1	-1	0	1	-1	0	1	-1
Financial services	0	0	0	0	0	0	0	0	0	0	0	0
Computer and information services	0	0	0	0	0	0	0	0	0	0	0	0
Royalties and licence fees	0	0	0	0	0	0	0	0	0	0	0	0
Other business services	1	1	0	1	3	-3	0	8	-7	4	3	1
Personal, cultural and recreational	0	0	0	0	0	0	0	0	0	1	0	1
Government services, n i e	0	0	0	0	3	-3	0	4	-3	0	4	-3
Services not allocated	0	0	0	0	0	0	0	0	0	0	0	0
INCOME (1)	3	7	-4	5	6	-1	6	12	-6	7	8	-1
Compensation of employees	0	0	0	1	2	-2	1	7	-6	2	2	0
Investment income (1)	3	7	-4	5	4	1	6	5	0	4	6	-1
CURRENT TRANSFERS	16	6	9	9	13	-5	13	7	6	14	7	6
CURRENT ACCOUNT	:	:	:	170	1 274	-1 104	218	1 419	-1 201	206	1 010	-804
CURRENT + CAPITAL ACCOUNT	151	1 327	-1 176	:	:	:	:	:	:	:	:	:

(1) Reinvested earnings are excluded from investment income for 1995

(2) Intra-EU imports of goods are allocated geographically according to country of origin until 1993, and to country of consignment from 1994 onwards

16.39.
Reporter: Portugal
Partner: Mediterranean Basin Countries

(Mio ECU)

	1995			1996			1997			1998		
	Credit	Debit	Net	Credit	Debit	Net	Credit	Debit	Net	Credit	Debit	Net
GOODS (2)	358	566	- 208	352	559	- 207	395	545	- 150	372	560	- 187
SERVICES	32	44	- 12	29	87	- 58	29	98	- 69	36	97	- 61
Transportation	14	18	- 4	7	38	- 31	5	42	- 37	6	47	- 41
Sea transport	4	13	- 9	4	28	- 24	2	29	- 27	3	32	- 29
Air transport	9	5	5	3	7	- 4	3	9	- 6	3	12	- 9
Other transportation	0	0	0	0	3	- 3	0	3	- 3	0	4	- 3
Travel	12	5	8	15	33	- 18	15	38	- 23	18	30	- 12
Other services	6	21	- 15	7	15	- 9	9	18	- 9	12	20	- 8
Communications services	1	2	- 1	1	1	0	1	1	0	1	2	- 1
Construction services	0	3	- 2	0	2	- 1	0	1	- 1	1	0	0
Insurance services	0	0	0	0	1	- 1	0	0	0	0	0	0
Financial services	0	0	0	0	1	0	1	1	0	1	1	0
Computer and information services	0	1	- 1	0	0	0	0	0	0	0	1	- 1
Royalties and licence fees	0	1	- 1	0	0	0	0	0	0	0	0	0
Other business services	3	12	- 9	3	5	- 2	4	7	- 3	6	10	- 4
Personal, cultural and recreational	1	1	- 1	0	1	0	0	0	0	2	1	1
Government services, n i e	1	1	- 1	1	5	- 4	3	6	- 3	2	6	- 4
Services not allocated	0	0	0	0	0	0	0	0	0	0	0	0
INCOME (1)	13	5	9	15	15	0	23	20	4	16	16	0
Compensation of employees	1	0	0	1	1	0	1	1	0	2	0	1
Investment income (1)	13	4	9	14	14	0	22	19	3	14	16	- 1
CURRENT TRANSFERS	2	1	2	4	3	1	4	3	1	10	2	8
CURRENT ACCOUNT	:	:	:	399	663	- 264	451	665	- 214	435	675	- 240
CURRENT + CAPITAL ACCOUNT	406	615	- 208	:	:	:	:	:	:	:	:	:

16.40.
Reporter: Portugal
Partner: Maghreb Countries

(Mio ECU)

	1995			1996			1997			1998		
	Credit	Debit	Net	Credit	Debit	Net	Credit	Debit	Net	Credit	Debit	Net
GOODS (2)	137	181	- 43	119	174	- 55	131	136	- 6	124	137	- 13
SERVICES	6	5	1	5	19	- 14	5	22	- 17	11	27	- 16
Transportation	3	1	2	3	8	- 5	2	9	- 7	2	9	- 7
Sea transport	3	1	2	2	3	- 2	1	4	- 3	1	4	- 2
Air transport	0	0	0	1	4	- 3	1	4	- 3	1	5	- 3
Other transportation	0	0	0	0	1	- 1	0	1	- 1	0	1	- 1
Travel	1	1	- 1	1	8	- 7	1	10	- 9	2	14	- 11
Other services	2	2	- 1	2	3	- 2	2	4	- 1	6	4	2
Communications services	0	0	0	0	0	0	0	0	0	0	1	0
Construction services	0	0	0	0	0	0	0	0	0	0	0	0
Insurance services	0	0	0	0	0	0	0	0	0	0	0	0
Financial services	0	0	0	0	0	0	0	0	0	0	0	0
Computer and information services	0	0	0	0	0	0	0	0	0	0	0	0
Royalties and licence fees	0	0	0	0	0	0	0	0	0	0	0	0
Other business services	1	1	0	0	0	0	1	1	0	3	1	2
Personal, cultural and recreational	0	0	0	0	0	0	0	0	0	2	0	2
Government services, n i e	1	1	0	1	2	- 1	1	2	- 1	1	2	- 1
Services not allocated	0	0	0	0	0	0	0	0	0	0	0	0
INCOME (1)	0	0	0	1	1	0	4	1	3	4	2	2
Compensation of employees	0	0	0	0	0	0	0	0	0	1	0	1
Investment income (1)	0	0	0	1	1	0	4	1	3	3	2	1
CURRENT TRANSFERS	0	0	0	0	1	- 1	1	1	0	8	0	8
CURRENT ACCOUNT	:	:	:	125	195	- 69	141	159	- 18	148	167	- 19
CURRENT + CAPITAL ACCOUNT	144	186	- 42	:	:	:	:	:	:	:	:	:

(1) Reinvested earnings are excluded from investment income for 1995

(2) Intra-EU imports of goods are allocated geographically according to country of origin until 1993, and to country of consignment from 1994 onwards

16.41.

Reporter: Portugal

Partner: Mashrek Countries

(Mio ECU)

	1995			1996			1997			1998		
	Credit	Debit	Net	Credit	Debit	Net	Credit	Debit	Net	Credit	Debit	Net
GOODS (2)	44	109	-65	55	173	-118	46	137	-91	47	116	-69
SERVICES	1	4	-4	1	21	-20	1	22	-21	1	23	-22
Transportation	0	0	0	0	17	-16	0	19	-18	0	20	-20
Sea transport	0	0	0	0	16	-16	0	18	-18	0	19	-19
Air transport	0	0	0	0	0	0	0	0	0	0	0	0
Other transportation	0	0	0	0	0	0	0	0	0	0	0	0
Travel	0	0	0	0	2	-2	0	2	-2	1	2	-1
Other services	1	4	-4	0	2	-1	1	1	-1	0	2	-1
Communications services	0	1	-1	0	0	0	0	0	0	0	1	0
Construction services	0	1	-1	0	1	-1	0	0	0	0	0	0
Insurance services	0	0	0	0	0	0	0	0	0	0	0	0
Financial services	0	0	0	0	0	0	0	0	0	0	0	0
Computer and information services	0	0	0	0	0	0	0	0	0	0	0	0
Royalties and licence fees	0	0	0	0	0	0	0	0	0	0	0	0
Other business services	0	2	-2	0	0	0	0	0	0	0	0	0
Personal, cultural and recreational	0	0	0	0	0	0	0	0	0	0	0	0
Government services, n i e	0	0	0	0	0	0	0	0	0	0	1	-1
Services not allocated	0	0	0	0	0	0	0	0	0	0	0	0
INCOME (1)	0	0	0	0	0	0	0	0	0	0	0	0
Compensation of employees	0	0	0	0	0	0	0	0	0	0	0	0
Investment income (1)	0	0	0	0	0	0	0	0	0	0	0	0
CURRENT TRANSFERS	0	0	0	0	0	0	0	0	0	0	0	0
CURRENT ACCOUNT	:	:	:	56	195	-139	47	160	-112	48	139	-91
CURRENT + CAPITAL ACCOUNT	45	114	-69	:	:	:	:	:	:	:	:	:

16.42.

Reporter: Portugal

Partner: Core Newly Industrialising Countries

(Mio ECU)

	1995			1996			1997			1998		
	Credit	Debit	Net	Credit	Debit	Net	Credit	Debit	Net	Credit	Debit	Net
GOODS (2)	169	478	-309	202	417	-215	184	419	-234	141	465	-324
SERVICES	9	21	-12	8	25	-18	9	30	-21	10	30	-20
Transportation	3	15	-12	3	11	-8	2	13	-11	3	14	-11
Sea transport	2	9	-7	2	5	-3	1	6	-5	2	6	-4
Air transport	0	5	-4	1	5	-4	1	6	-5	1	6	-5
Other transportation	0	1	-1	0	1	-1	0	2	-2	0	2	-2
Travel	3	1	2	2	8	-7	2	11	-10	3	10	-6
Other services	4	6	-2	3	6	-3	5	5	0	3	6	-3
Communications services	1	1	0	1	1	0	1	1	0	1	1	0
Construction services	0	0	0	0	0	0	0	0	0	0	0	0
Insurance services	0	0	0	0	0	0	0	0	0	0	0	0
Financial services	1	0	0	0	1	0	2	0	2	1	0	1
Computer and information services	0	0	0	0	0	0	0	0	0	0	0	0
Royalties and licence fees	0	0	0	0	0	0	0	0	0	0	0	0
Other business services	2	4	-1	1	3	-1	2	2	0	1	3	-2
Personal, cultural and recreational	0	0	0	0	0	0	0	0	0	0	0	0
Government services, n i e	0	0	0	0	1	-1	0	1	-1	0	2	-2
Services not allocated	0	0	0	0	0	0	0	0	0	0	0	0
INCOME (1)	24	1	22	14	4	11	17	3	13	11	8	3
Compensation of employees	0	0	0	0	0	0	0	0	0	0	0	0
Investment income (1)	23	1	22	14	4	10	16	3	13	11	8	3
CURRENT TRANSFERS	0	0	0	1	1	0	1	1	-1	1	1	-1
CURRENT ACCOUNT	:	:	:	225	447	-222	211	453	-243	162	505	-342
CURRENT + CAPITAL ACCOUNT	202	501	-299	:	:	:	:	:	:	:	:	:

(1) Reinvested earnings are excluded from investment income for 1995

(2) Intra-EU imports of goods are allocated geographically according to country of origin until 1993, and to country of consignment from 1994 onwards

16.43.
Reporter: Portugal
Partner: Asian NICs of the second wave of industrialisation

(Mio ECU)

	1995			1996			1997			1998		
	Credit	Debit	Net	Credit	Debit	Net	Credit	Debit	Net	Credit	Debit	Net
GOODS (2)	33	94	-61	48	174	-126	46	197	-151	48	235	-187
SERVICES	0	2	-2	1	8	-7	1	12	-11	1	16	-15
Transportation	0	0	0	0	4	-4	0	5	-4	0	5	-5
Sea transport	0	0	0	0	3	-3	0	4	-4	0	4	-4
Air transport	0	0	0	0	0	0	0	1	-1	0	1	-1
Other transportation	0	0	0	0	0	0	0	0	0	0	0	0
Travel	0	0	0	0	3	-3	0	5	-5	0	7	-7
Other services	0	1	-1	0	1	-1	1	2	-2	1	3	-3
Communications services	0	0	0	0	0	0	0	0	0	0	0	0
Construction services	0	0	0	0	0	0	0	0	0	0	0	0
Insurance services	0	0	0	0	0	0	0	0	0	0	0	0
Financial services	0	0	0	0	0	0	0	0	0	0	0	0
Computer and information services	0	0	0	0	0	0	0	0	0	0	0	0
Royalties and licence fees	0	0	0	0	0	0	0	0	0	0	0	0
Other business services	0	1	-1	0	0	0	0	0	0	0	0	0
Personal, cultural and recreational	0	0	0	0	0	0	0	0	0	0	1	-1
Government services, n i e	0	0	0	0	0	0	0	1	-1	0	1	-1
Services not allocated	0	0	0	0	0	0	0	0	0	0	0	0
INCOME (1)	0	0	0	1	0	1	2	0	1	1	0	1
Compensation of employees	0	0	0	0	0	0	0	0	0	0	0	0
Investment income (1)	0	0	0	1	0	1	2	0	1	1	0	1
CURRENT TRANSFERS	0	0	0	0	0	0	0	1	0	0	1	-1
CURRENT ACCOUNT	:	:	:	50	183	-133	48	210	-162	51	252	-202
CURRENT + CAPITAL ACCOUNT	34	96	-62	:	:	:	:	:	:	:	:	:

16.44.
Reporter: Portugal
Partner: Latin American NICs of the second wave of industrialisation

(Mio ECU)

	1995			1996			1997			1998		
	Credit	Debit	Net	Credit	Debit	Net	Credit	Debit	Net	Credit	Debit	Net
GOODS (2)	227	577	-350	272	520	-248	323	670	-347	366	768	-402
SERVICES	96	77	20	165	136	29	205	164	41	244	166	78
Transportation	2	5	-3	55	41	14	60	47	13	60	44	16
Sea transport	1	4	-3	0	14	-13	0	15	-15	0	16	-15
Air transport	1	0	1	54	25	29	59	29	30	60	25	34
Other transportation	0	0	0	0	2	-2	0	3	-2	0	3	-2
Travel	70	36	34	92	58	34	124	70	54	161	83	78
Other services	24	35	-11	19	38	-19	21	47	-26	23	39	-16
Communications services	19	13	6	11	10	1	14	11	3	11	10	0
Construction services	0	0	0	1	1	0	0	1	-1	1	1	0
Insurance services	0	0	0	0	1	-1	0	1	-1	0	1	-1
Financial services	1	3	-2	2	1	1	1	1	-1	2	2	0
Computer and information services	1	0	1	0	0	0	1	1	0	0	0	0
Royalties and licence fees	0	1	-1	0	2	-2	0	1	-1	0	0	0
Other business services	1	6	-5	3	11	-8	4	17	-13	6	8	-2
Personal, cultural and recreational	1	6	-5	0	5	-4	0	4	-3	1	6	-5
Government services, n i e	2	5	-3	1	8	-7	2	11	-9	2	10	-8
Services not allocated	0	0	0	0	0	0	0	0	0	0	0	0
INCOME (1)	29	12	17	84	93	-9	93	58	36	135	88	46
Compensation of employees	3	1	2	6	7	-1	4	4	0	5	4	1
Investment income (1)	26	11	16	78	87	-9	89	53	36	129	84	45
CURRENT TRANSFERS	35	28	7	45	31	14	57	18	38	48	30	18
CURRENT ACCOUNT	:	:	:	566	781	-215	678	910	-232	793	1052	-259
CURRENT + CAPITAL ACCOUNT	388	694	-306	:	:	:	:	:	:	:	:	:

(1) Reinvested earnings are excluded from investment income for 1995

(2) Intra-EU imports of goods are allocated geographically according to country of origin until 1993, and to country of consignment from 1994 onwards

16.45.

Reporter: Portugal

Partner: Countries of the Association of South-East Asian Nations

(Mio ECU)

	1995			1996			1997			1998		
	Credit	Debit	Net	Credit	Debit	Net	Credit	Debit	Net	Credit	Debit	Net
GOODS (2)	100	180	- 80	152	262	- 110	129	290	- 160	105	325	- 220
SERVICES	1	4	- 3	2	13	- 10	3	18	- 15	5	22	- 17
Transportation	0	1	- 1	1	7	- 6	1	9	- 8	2	10	- 7
Sea transport	0	0	0	1	4	- 4	0	5	- 4	1	5	- 4
Air transport	0	1	- 1	1	1	0	1	2	- 1	1	2	- 1
Other transportation	0	0	0	0	2	- 2	0	2	- 2	0	3	- 3
Travel	0	0	0	0	4	- 3	1	6	- 6	1	8	- 7
Other services	1	2	- 1	1	2	- 1	1	3	- 2	2	4	- 3
Communications services	0	1	0	0	0	0	1	1	0	1	1	0
Construction services	0	0	0	0	0	0	0	0	0	0	0	0
Insurance services	0	0	0	0	0	0	0	0	0	0	0	0
Financial services	0	0	0	0	0	0	0	0	0	1	0	1
Computer and information services	0	0	0	0	0	0	0	0	0	0	0	0
Royalties and licence fees	0	0	0	0	0	0	0	0	0	0	0	0
Other business services	0	1	- 1	0	0	0	0	0	0	0	1	- 1
Personal, cultural and recreational	0	0	0	0	0	0	0	0	0	0	1	- 1
Government services, n i e	0	0	0	0	0	0	0	1	- 1	0	1	- 1
Services not allocated	0	0	0	0	0	0	0	0	0	0	0	0
INCOME (1)	8	0	8	9	1	8	7	1	7	4	5	- 1
Compensation of employees	0	0	0	0	0	0	0	0	0	0	0	0
Investment income (1)	8	0	8	9	1	8	7	1	7	4	5	- 1
CURRENT TRANSFERS	0	1	0	0	1	0	0	1	- 1	0	2	- 2
CURRENT ACCOUNT	:	:	:	164	276	- 113	140	310	- 170	114	354	- 240
CURRENT + CAPITAL ACCOUNT	109	185	- 75	:	:	:	:	:	:	:	:	:

16.46.

Reporter: Portugal

Partner: Community of Independent states

(Mio ECU)

	1995			1996			1997			1998		
	Credit	Debit	Net	Credit	Debit	Net	Credit	Debit	Net	Credit	Debit	Net
GOODS (2)	60	232	- 172	103	278	- 175	79	305	- 226	51	211	- 160
SERVICES	1	2	- 1	2	11	- 9	3	13	- 10	4	15	- 11
Transportation	0	0	0	1	8	- 8	1	9	- 8	0	10	- 10
Sea transport	0	0	0	0	6	- 6	1	7	- 6	0	7	- 7
Air transport	0	0	0	0	1	0	0	1	0	0	1	- 1
Other transportation	0	0	0	0	1	- 1	0	2	- 2	0	2	- 2
Travel	1	0	0	1	0	1	1	1	1	3	2	1
Other services	0	1	- 1	1	3	- 2	1	3	- 2	1	3	- 3
Communications services	0	0	0	0	0	0	0	1	0	0	0	0
Construction services	0	0	0	0	0	0	0	0	0	0	0	0
Insurance services	0	0	0	0	0	0	0	0	0	0	0	0
Financial services	0	0	0	0	0	0	0	0	0	0	0	0
Computer and information services	0	0	0	0	0	0	0	0	0	0	0	0
Royalties and licence fees	0	0	0	0	0	0	0	0	0	0	0	0
Other business services	0	0	0	0	0	0	0	0	0	0	1	- 1
Personal, cultural and recreational	0	0	0	0	0	0	0	0	0	0	0	0
Government services, n i e	0	1	- 1	0	2	- 2	0	2	- 2	0	2	- 2
Services not allocated	0	0	0	0	0	0	0	0	0	0	0	0
INCOME (1)	1	0	0	1	0	0	5	1	4	5	0	5
Compensation of employees	0	0	0	0	0	0	0	0	0	0	0	0
Investment income (1)	1	0	0	1	0	0	4	0	4	5	0	5
CURRENT TRANSFERS	0	0	0	0	1	0	0	1	- 1	0	1	- 1
CURRENT ACCOUNT	:	:	:	106	290	- 185	87	319	- 233	61	227	- 166
CURRENT + CAPITAL ACCOUNT	61	234	- 173	:	:	:	:	:	:	:	:	:

(1) Reinvested earnings are excluded from investment income for 1995

(2) Intra-EU imports of goods are allocated geographically according to country of origin until 1993, and to country of consignment from 1994 onwards

16.47.

Reporter: Portugal

Partner: Countries of the South Cone common market

(Mio ECU)

	1995			1996			1997			1998		
	Credit	Debit	Net	Credit	Debit	Net	Credit	Debit	Net	Credit	Debit	Net
GOODS (2)	194	487	- 294	231	457	- 226	265	575	- 310	298	652	- 353
SERVICES	96	73	23	164	129	35	203	155	48	236	156	80
Transportation	2	5	- 3	54	38	16	59	43	17	60	40	20
Sea transport	1	5	- 4	0	11	- 11	0	12	- 12	0	13	- 13
Air transport	1	0	1	54	24	29	59	28	31	59	24	35
Other transportation	0	0	0	0	2	- 2	0	2	- 2	0	2	- 2
Travel	71	34	37	91	55	36	123	67	57	154	79	75
Other services	24	34	- 11	18	36	- 18	21	46	- 25	22	37	- 15
Communications services	18	12	6	11	9	2	14	10	3	10	9	1
Construction services	0	0	0	1	1	0	0	1	- 1	0	1	- 1
Insurance services	0	0	0	0	0	0	0	1	- 1	0	1	- 1
Financial services	1	3	- 2	2	1	1	1	1	0	2	2	0
Computer and information services	1	0	1	0	0	0	1	1	0	0	0	0
Royalties and licence fees	0	1	- 1	0	2	- 2	0	1	- 1	0	0	0
Other business services	1	6	- 5	3	11	- 8	4	17	- 13	6	8	- 3
Personal, cultural and recreational	1	6	- 5	0	5	- 4	0	4	- 4	1	6	- 4
Government services, n i e	2	5	- 3	1	8	- 7	2	10	- 9	2	9	- 7
Services not allocated	0	0	0	0	0	0	0	0	0	0	0	0
INCOME (1)	29	12	17	77	94	- 16	81	56	25	125	71	54
Compensation of employees	3	1	2	6	7	- 1	4	4	0	5	4	1
Investment income (1)	26	11	16	72	87	- 15	77	51	26	120	67	53
CURRENT TRANSFERS	35	28	7	45	30	14	57	18	39	48	29	18
CURRENT ACCOUNT	:	:	:	517	710	- 193	606	804	- 198	707	908	- 201
CURRENT + CAPITAL ACCOUNT	354	600	- 246	:	:	:	:	:	:	:	:	:

(1) Reinvested earnings are excluded from investment income for 1995

(2) Intra-EU imports of goods are allocated geographically according to country of origin until 1993, and to country of consignment from 1994 onwards

17.1.

Reporter: Finland

Partner: World (including intra-EU flows)

(Mio ECU)

	1995			1996			1997			1998		
	Credit	Debit	Net	Credit	Debit	Net	Credit	Debit	Net	Credit	Debit	Net
GOODS	30 938	21 495	9 443	32 033	23 177	8 856	36 277	26 137	10 140	38 730	27 573	11 157
SERVICES	5 842	7 460	-1 618	6 015	7 003	-987	6 336	7 392	-1 056	6 042	6 972	-930
Transportation	1 585	1 691	-106	1 690	1 612	78	1 728	1 704	23	1 843	1 853	-10
Sea transport	1 014	1 214	-200	1 086	1 157	-71	1 083	1 284	-201	1 172	1 372	-200
Air transport	462	404	58	496	391	105	528	348	180	548	397	151
Other transportation	110	73	37	107	63	43	116	72	44	123	84	39
Travel	1 282	1 774	-492	1 463	1 824	-361	1 685	1 939	-254	1 456	1 843	-387
Other services	2 974	3 995	-1 021	2 863	3 567	-704	2 923	3 749	-826	2 743	3 276	-533
Communications services	132	151	-18	122	153	-31	129	170	-41	145	181	-36
Construction services (1)	218	50	168	177	52	125	241	62	179	111	6	105
Insurance services	-100	127	-228	-95	55	-150	-108	83	-192	12	94	-82
Financial services	210	231	-21	66	83	-17	23	18	6	29	34	-5
Computer and information services (1)	569	580	-12	700	485	215	851	600	251	934	579	355
Royalties and licence fees	44	298	-254	52	366	-314	83	444	-361	95	369	-273
Other business services	1 766	2 247	-480	1 710	2 035	-324	1 564	2 015	-451	1 299	1 760	-461
Personal, cultural and recreational*	74	185	-111	76	177	-101	78	186	-109	58	141	-84
Government services, n i e	61	126	-65	55	161	-107	63	171	-108	60	111	-52
Services not allocated	0	0	0	0	0	0	0	0	0	0	1	-1
INCOME	2 304	5 595	-3 291	2 196	5 249	-3 053	3 254	5 797	-2 543	3 661	6 336	-2 674
Compensation of employees	25	15	11	48	155	-107	42	164	-122	244	92	152
Investment income	2 279	5 580	-3 302	2 148	5 094	-2 946	3 212	5 633	-2 421	3 417	6 243	-2 827
CURRENT TRANSFERS	1 136	1 622	-486	904	1 769	-864	1 068	1 814	-745	999	1 963	-964
CURRENT ACCOUNT	40 220	36 172	4 048	41 149	37 198	3 951	46 935	41 139	5 796	49 433	42 843	6 590
CURRENT + CAPITAL ACCOUNT	40 305	36 208	4 097	41 251	37 256	3 995	47 156	41 139	6 016	49 579	42 843	6 736

17.2.

Reporter: Finland

Partner: extra-EU-15

(Mio ECU)

	1995			1996			1997			1998		
	Credit	Debit	Net	Credit	Debit	Net	Credit	Debit	Net	Credit	Debit	Net
GOODS (2)	12 933	8 287	4 647	14 515	9 030	5 485	16 877	10 422	6 455	16 733	10 848	5 886
SERVICES	2 129	2 794	-665	2 354	2 726	-372	2 633	3 058	-426	2 281	2 949	-668
Transportation	498	792	-294	537	753	-216	437	781	-345	453	824	-370
Sea transport	266	591	-324	324	558	-234	260	608	-348	236	636	-401
Air transport	184	178	6	167	177	-9	126	150	-24	163	157	6
Other transportation	47	23	24	46	19	27	51	24	27	53	27	26
Travel	495	620	-125	542	585	-44	831	658	172	700	739	-40
Other services	1 136	1 383	-246	1 275	1 387	-112	1 365	1 618	-253	1 126	1 382	-257
Communications services	30	36	-6	50	51	-1	47	62	-14	43	70	-26
Construction services (1)	138	33	105	140	25	115	209	34	175	69	2	67
Insurance services	-19	12	-31	-18	10	-28	-43	23	-66	0	1	-1
Financial services	65	78	-13	27	37	-10	7	6	1	10	17	-7
Computer and information services (1)	210	197	12	239	159	80	361	230	131	388	216	172
Royalties and licence fees	21	154	-133	23	196	-173	46	300	-254	55	254	-199
Other business services	642	748	-106	757	736	22	669	768	-99	501	703	-202
Personal, cultural and recreational*	28	64	-36	34	69	-35	36	81	-44	22	50	-28
Government services, n i e	22	60	-38	24	105	-82	31	114	-83	37	69	-33
Services not allocated	0	0	0	0	0	0	0	0	0	3	4	-1
INCOME	175	1 503	-1 328	617	1 384	-767	886	1 587	-701	807	1 435	-628
Compensation of employees	12	6	6	18	44	-25	23	75	-53	126	42	84
Investment income	163	1 497	-1 334	599	1 341	-741	864	1 512	-648	680	1 393	-714
CURRENT TRANSFERS	81	283	-203	68	351	-282	119	272	-153	120	295	-175
CURRENT ACCOUNT	15 318	12 867	2 451	17 555	13 491	4 064	20 515	15 340	5 175	19 943	15 530	4 413
CURRENT + CAPITAL ACCOUNT	:	:	:	:	:	:	:	:	:	19 943	15 530	4 413

* Eurostat estimate

(1) These services have been recorded on a net basis by the Member State. This has had the effect of underestimating credit and debit flows.

(2) Intra-EU imports of goods are allocated geographically according to country of origin until 1997, and to country of consignment from 1998 onwards.

17.3.

Reporter: Finland
Partner: intra-EU-15

(Mio ECU)

	1995			1996			1997			1998		
	Credit	Debit	Net	Credit	Debit	Net	Credit	Debit	Net	Credit	Debit	Net
GOODS (1)	18 005	13 209	4 796	17 232	13 795	3 436	18 869	15 143	3 726	21 020	15 949	5 071
SERVICES	3 443	4 346	- 903	3 653	4 261	- 607	3 692	4 326	- 633	3 746	3 961	- 214
Transportation	1 088	899	189	1 153	858	294	1 291	923	369	1 388	987	401
Sea transport	748	623	124	763	600	163	823	676	147	935	691	244
Air transport	278	226	52	329	215	115	403	198	204	383	240	143
Other transportation	63	50	13	61	44	17	65	48	17	70	57	13
Travel	787	1 154	- 367	921	1 239	- 318	848	1 280	- 432	756	1 101	- 345
Other services	1 568	2 293	- 726	1 579	2 163	- 584	1 554	2 123	- 569	1 597	1 867	- 270
Communications services	65	70	- 6	72	102	- 30	81	108	- 27	105	111	- 7
Construction services (2)	114	30	83	37	27	10	32	28	4	42	4	38
Insurance services	- 79	64	- 142	- 77	45	- 122	- 65	60	- 125	12	93	- 82
Financial services	68	72	- 4	39	46	- 7	16	11	5	19	17	2
Computer and information services (2)	352	375	- 24	459	313	146	488	370	117	541	364	177
Royalties and licence fees	17	117	- 100	29	171	- 141	37	143	- 107	40	115	- 75
Other business services	968	1 408	- 440	946	1 296	- 349	893	1 240	- 347	781	1 046	- 265
Personal, cultural and recreational*	39	106	- 67	42	108	- 66	41	106	- 64	35	75	- 40
Government services, n i e	24	50	- 26	31	56	- 25	32	57	- 25	23	42	- 19
Services not allocated	0	0	0	0	0	0	0	0	0	5	6	- 1
INCOME	2 026	3 909	- 1 883	1 578	3 865	- 2 287	2 367	4 209	- 1 842	2 853	4 899	- 2 045
Compensation of employees	13	9	4	30	112	- 82	19	89	- 69	117	50	68
Investment income	2 012	3 900	- 1 887	1 548	3 753	- 2 205	2 348	4 120	- 1 772	2 736	4 849	- 2 113
CURRENT TRANSFERS	899	1 264	- 365	836	1 418	- 582	950	1 542	- 592	872	1 667	- 795
CURRENT ACCOUNT	24 373	22 728	1 645	23 299	23 339	- 40	25 878	25 220	658	28 493	26 479	2 015
CURRENT + CAPITAL ACCOUNT	:	:	:	:	:	:	:	:	:	28 639	26 479	2 161

17.4.

Reporter: Finland
Partner: EFTA

(Mio ECU)

	1995			1996			1997			1998		
	Credit	Debit	Net	Credit	Debit	Net	Credit	Debit	Net	Credit	Debit	Net
GOODS (1)	1 338	1 262	76	1 308	1 410	- 102	1 461	1 438	23	1 754	1 431	323
SERVICES	346	392	- 46	334	348	- 13	354	329	25	329	355	- 26
Transportation	74	60	14	78	65	13	92	63	29	79	88	- 10
Sea transport	48	44	4	50	44	6	60	46	14	40	60	- 20
Air transport	14	11	3	14	17	- 2	16	13	2	23	23	0
Other transportation	12	4	8	13	4	9	16	4	13	15	5	10
Travel	61	67	- 7	59	62	- 3	75	63	12	90	85	5
Other services	211	264	- 53	198	221	- 24	186	203	- 17	159	176	- 17
Communications services	5	6	- 1	7	7	0	5	10	- 5	9	9	0
Construction services (2)	11	4	6	14	4	9	13	3	10	- 3	0	- 4
Insurance services	- 2	8	- 10	- 2	5	- 7	- 2	0	- 2	0	2	- 2
Financial services	1	1	0	1	1	0	1	0	1	1	0	1
Computer and information services (2)	44	53	- 9	41	34	7	50	33	17	70	31	39
Royalties and licence fees	9	30	- 21	4	22	- 18	3	30	- 27	31	25	6
Other business services	138	144	- 6	128	125	3	110	103	7	48	99	- 52
Personal, cultural and recreational*	5	12	- 7	5	11	- 6	5	10	- 5	2	7	- 5
Government services, n i e	0	6	- 6	1	12	- 11	1	13	- 12	2	3	- 1
Services not allocated	0	0	0	0	0	0	0	0	0	1	5	- 4
INCOME	118	439	- 321	133	340	- 207	156	351	- 196	100	241	- 140
Compensation of employees	4	1	3	4	1	3	6	14	- 8	59	8	51
Investment income	114	438	- 324	128	339	- 211	149	337	- 188	42	232	- 190
CURRENT TRANSFERS	34	91	- 57	32	84	- 52	34	88	- 54	43	82	- 40
CURRENT ACCOUNT	1 836	2 184	- 348	1 807	2 182	- 375	2 004	2 207	- 203	2 227	2 109	118
CURRENT + CAPITAL ACCOUNT	:	:	:	:	:	:	:	:	:	:	:	:

* Eurostat estimate

(1) Intra-EU imports of goods are allocated geographically according to country of origin until 1997, and to country of consignment from 1998 onwards.

(2) These services have been recorded on a net basis by the Member State. This has had the effect of underestimating credit and debit flows.

17.5.
Reporter: Finland
Partner: Other European Countries

(Mio ECU)

	1995			1996			1997			1998		
	Credit	Debit	Net	Credit	Debit	Net	Credit	Debit	Net	Credit	Debit	Net
GOODS (1)	3 501	2 229	1 271	4 414	2 418	1 997	5 825	2 974	2 852	5 866	2 926	2 940
SERVICES	626	638	- 12	786	678	108	1 197	839	357	1 098	1 088	10
Transportation	90	225	- 135	113	219	- 106	143	270	- 127	178	288	- 110
Sea transport	59	177	- 118	74	161	- 87	95	207	- 112	104	225	- 120
Air transport	19	40	- 20	26	51	- 25	31	51	- 20	55	49	6
Other transportation	12	7	5	14	7	7	17	12	5	18	14	4
Travel	107	207	- 99	135	216	- 81	442	291	152	460	522	- 62
Other services	429	207	222	538	243	295	611	278	333	455	275	180
Communications services	11	16	- 5	13	25	- 12	24	30	- 6	15	36	- 21
Construction services (2)	66	14	52	116	22	94	154	29	125	69	1	68
Insurance services	0	0	0	0	0	- 1	1	2	- 1	0	0	0
Financial services	0	0	0	0	2	- 1	1	0	1	0	0	0
Computer and information services (2)	85	23	62	98	24	74	149	23	126	137	23	114
Royalties and licence fees	1	2	- 1	1	3	- 2	2	4	- 1	0	2	- 2
Other business services	250	137	113	293	149	144	260	170	90	221	193	28
Personal, cultural and recreational*	11	10	1	14	12	2	16	14	2	10	14	- 4
Government services, n i e	5	4	1	3	7	- 4	3	7	- 4	3	6	- 3
Services not allocated	0	0	0	0	0	0	0	0	0	5	3	2
INCOME	6	39	- 33	48	34	14	65	47	18	36	32	4
Compensation of employees	3	1	2	1	1	0	2	10	- 8	8	6	2
Investment income	3	37	- 35	47	32	14	64	38	27	28	26	2
CURRENT TRANSFERS	7	10	- 3	6	18	- 12	8	21	- 13	6	24	- 18
CURRENT ACCOUNT	4 140	2 917	1 223	5 254	3 148	2 106	7 096	3 881	3 215	7 007	4 073	2 934
CURRENT + CAPITAL ACCOUNT	:	:	:	:	:	:	:	:	:	:	:	:

17.6.
Reporter: Finland
Partner: Czech Republic

(Mio ECU)

	1995			1996			1997			1998		
	Credit	Debit	Net	Credit	Debit	Net	Credit	Debit	Net	Credit	Debit	Net
GOODS (1)	135	73	62	195	79	116	252	90	162	229	120	108
SERVICES	15	15	- 1	15	18	- 3	22	25	- 4	35	35	1
Transportation	1	6	- 5	2	6	- 5	1	6	- 4	3	7	- 4
Sea transport	1	5	- 5	1	5	- 4	1	5	- 4	1	6	- 5
Air transport	1	1	0	1	2	- 1	1	1	0	1	0	1
Other transportation	0	0	0	0	0	0	0	0	0	0	0	0
Travel	0	2	- 2	0	2	- 2	1	4	- 4	7	9	- 2
Other services	13	7	6	13	9	4	20	15	5	22	16	7
Communications services	0	0	0	0	0	0	0	1	0	0	0	0
Construction services (2)	4	0	4	3	0	2	6	0	6	13	0	13
Insurance services	0	0	0	0	0	0	0	0	0	0	0	0
Financial services	0	0	0	0	0	0	0	0	0	0	0	0
Computer and information services (2)	6	0	6	3	1	2	9	1	8	8	0	8
Royalties and licence fees	0	0	0	0	0	0	0	0	0	0	0	0
Other business services	3	5	- 2	6	7	- 1	3	12	- 9	2	15	- 13
Personal, cultural and recreational*	0	0	0	0	0	0	1	1	0	0	1	- 1
Government services, n i e	0	1	- 1	1	1	0	0	1	0	0	0	0
Services not allocated	0	0	0	0	0	0	0	0	0	3	3	0
INCOME	2	0	2	1	0	1	3	2	1	2	5	- 3
Compensation of employees	0	0	0	0	0	0	0	0	0	0	0	0
Investment income	2	0	2	1	0	1	3	2	1	1	4	- 3
CURRENT TRANSFERS	0	0	0	0	0	0	0	1	- 1	0	0	0
CURRENT ACCOUNT	152	89	63	211	98	113	277	118	159	267	162	105
CURRENT + CAPITAL ACCOUNT	:	:	:	:	:	:	:	:	:	:	:	:

* Eurostat estimate

(1) Intra-EU imports of goods are allocated geographically according to country of origin until 1997, and to country of consignment from 1998 onwards.

(2) These services have been recorded on a net basis by the Member State. This has had the effect of underestimating credit and debit flows.

17.7.
Reporter: Finland
Partner: Hungary

(Mio ECU)

	1995			1996			1997			1998		
	Credit	Debit	Net	Credit	Debit	Net	Credit	Debit	Net	Credit	Debit	Net
GOODS (1)	140	54	85	145	64	81	174	81	93	228	101	126
SERVICES	21	15	6	27	16	11	10	16	-6	18	34	-16
Transportation	1	6	-5	1	7	-6	1	6	-5	1	8	-7
Sea transport	0	4	-4	0	5	-5	1	5	-4	0	6	-6
Air transport	0	1	-1	0	2	-2	0	1	-1	0	1	-1
Other transportation	0	0	0	0	0	0	0	0	0	0	0	0
Travel	0	2	-2	0	2	-2	1	3	-2	7	17	-10
Other services	20	7	13	27	7	19	8	7	1	8	7	1
Communications services	1	0	1	1	0	1	1	1	1	0	1	-1
Construction services (2)	0	0	0	0	0	0	0	0	0	1	0	1
Insurance services	0	0	0	0	0	0	0	0	0	0	0	0
Financial services	0	0	0	0	0	0	0	0	0	0	0	0
Computer and information services (2)	3	1	2	6	1	5	3	1	1	4	1	3
Royalties and licence fees	0	0	0	0	0	0	0	0	0	0	0	0
Other business services	15	5	10	18	4	14	3	3	0	3	5	-2
Personal, cultural and recreational*	0	0	0	1	0	0	0	0	0	0	0	0
Government services, n i e	0	1	0	1	1	-1	1	1	0	0	0	0
Services not allocated	0	0	0	0	0	0	0	0	0	2	2	0
INCOME	3	0	2	7	0	7	9	1	8	1	0	1
Compensation of employees	0	0	0	0	0	0	0	0	0	1	0	1
Investment income	2	0	2	7	0	7	9	0	9	0	0	0
CURRENT TRANSFERS	0	0	0	0	1	-1	0	1	-1	0	1	-1
CURRENT ACCOUNT	163	70	93	179	82	97	192	99	94	247	138	109
CURRENT + CAPITAL ACCOUNT	:	:	:	:	:	:	:	:	:	:	:	:

17.8.
Reporter: Finland
Partner: Poland

(Mio ECU)

	1995			1996			1997			1998		
	Credit	Debit	Net	Credit	Debit	Net	Credit	Debit	Net	Credit	Debit	Net
GOODS (1)	393	219	174	464	205	259	638	281	357	684	234	450
SERVICES	22	30	-7	30	29	1	21	38	-17	44	50	-6
Transportation	10	18	-8	9	16	-7	6	21	-14	7	19	-12
Sea transport	7	15	-9	6	12	-6	4	16	-13	3	16	-13
Air transport	2	2	1	2	4	-2	2	4	-2	3	2	1
Other transportation	1	1	1	1	1	1	1	1	0	0	0	0
Travel	0	1	-1	0	1	-1	2	1	1	10	10	0
Other services	12	12	1	21	12	9	13	16	-3	24	17	8
Communications services	0	0	0	0	0	0	0	1	-1	0	0	0
Construction services (2)	0	0	0	1	0	1	2	1	1	5	0	5
Insurance services	-1	0	-1	-1	0	-1	0	0	0	0	0	0
Financial services	0	0	0	0	0	0	0	0	0	0	0	0
Computer and information services (2)	2	1	1	7	2	5	3	2	2	13	5	8
Royalties and licence fees	0	0	0	0	0	0	0	0	0	0	0	0
Other business services	10	8	2	12	8	4	7	11	-4	7	11	-4
Personal, cultural and recreational*	0	1	0	1	1	0	0	1	0	0	1	-1
Government services, n i e	0	1	-1	0	1	-1	0	1	-1	0	0	0
Services not allocated	0	0	0	0	0	0	0	0	0	3	5	-2
INCOME	0	3	-3	4	-1	5	8	1	7	7	2	5
Compensation of employees	0	0	-1	0	0	0	0	1	0	0	0	0
Investment income	0	3	-3	4	-2	6	8	0	8	6	1	5
CURRENT TRANSFERS	0	1	0	1	1	0	0	1	-1	0	3	-3
CURRENT ACCOUNT	416	252	163	499	234	266	668	321	346	736	290	446
CURRENT + CAPITAL ACCOUNT	:	:	:	:	:	:	:	:	:	:	:	:

* Eurostat estimate

(1) Intra-EU imports of goods are allocated geographically according to country of origin until 1997, and to country of consignment from 1998 onwards.

(2) These services have been recorded on a net basis by the Member State. This has had the effect of underestimating credit and debit flows.

17.9.

Reporter: Finland

Partner: Russia

(Mio ECU)

	1995			1996			1997			1998		
	Credit	Debit	Net	Credit	Debit	Net	Credit	Debit	Net	Credit	Debit	Net
GOODS (1)	1 480	1 445	36	1 952	1 618	334	2 629	1 964	665	2 287	1 746	541
SERVICES	279	256	23	398	286	112	768	389	379	662	468	193
Transportation	35	129	-94	53	137	-84	39	179	-141	40	166	-126
Sea transport	23	108	-85	36	102	-66	23	138	-115	21	131	-110
Air transport	7	17	-11	12	31	-19	10	33	-23	14	26	-12
Other transportation	5	4	1	5	5	1	5	8	-3	5	8	-3
Travel	11	23	-11	32	20	12	337	69	268	377	168	209
Other services	233	104	129	312	129	183	392	141	251	240	130	110
Communications services	2	6	-4	5	13	-8	9	17	-8	6	18	-12
Construction services (2)	66	11	54	109	17	93	137	18	119	47	1	47
Insurance services	0	0	0	0	0	0	-1	2	-4	0	0	0
Financial services	0	0	0	0	0	0	1	0	1	0	0	0
Computer and information services (2)	53	15	38	57	11	45	91	11	80	74	9	64
Royalties and licence fees	0	1	-1	1	2	-1	2	2	-1	0	1	-1
Other business services	103	64	38	132	76	56	142	81	61	108	94	15
Personal, cultural and recreational*	6	5	1	8	6	2	10	7	3	5	7	-2
Government services, n i e	4	1	3	0	2	-3	2	3	-1	0	1	-1
Services not allocated	0	0	0	0	0	0	0	0	0	5	4	1
INCOME	-12	30	-42	23	26	-3	25	33	-7	-4	6	-10
Compensation of employees	1	0	1	0	1	-1	1	5	-5	0	3	-3
Investment income	-13	30	-43	23	25	-2	25	27	-3	-5	3	-8
CURRENT TRANSFERS	2	3	-1	2	7	-6	2	6	-4	1	7	-6
CURRENT ACCOUNT	1 750	1 734	16	2 374	1 937	437	3 424	2 392	1 032	2 946	2 227	718
CURRENT + CAPITAL ACCOUNT	:	:	:	:	:	:	:	:	:	:	:	:

17.10.

Reporter: Finland

Partner: Turkey

(Mio ECU)

	1995			1996			1997			1998		
	Credit	Debit	Net	Credit	Debit	Net	Credit	Debit	Net	Credit	Debit	Net
GOODS (1)	136	34	102	185	42	143	284	61	223	346	68	278
SERVICES	6	26	-20	13	24	-11	10	21	-11	15	22	-7
Transportation	2	19	-16	1	12	-11	1	6	-5	5	9	-4
Sea transport	1	9	-8	0	9	-8	1	5	-4	2	6	-4
Air transport	1	9	-8	0	3	-3	0	1	-1	2	3	-1
Other transportation	0	0	0	0	0	0	0	0	0	0	0	0
Travel	0	2	-2	0	4	-4	0	2	-2	0	0	0
Other services	4	6	-2	13	8	4	9	13	-4	9	9	0
Communications services	0	0	0	0	0	0	2	1	0	1	2	-1
Construction services (2)	0	0	0	0	1	-1	1	0	0	1	0	1
Insurance services	0	0	0	0	0	0	0	0	0	0	0	0
Financial services	0	0	0	0	0	0	0	0	0	0	0	0
Computer and information services (2)	0	0	0	2	0	2	3	0	3	3	0	3
Royalties and licence fees	0	0	0	0	0	0	0	0	0	0	0	0
Other business services	3	5	-2	9	6	4	4	10	-6	4	6	-3
Personal, cultural and recreational*	0	0	0	0	0	0	0	1	0	0	0	0
Government services, n i e	1	0	0	1	1	1	0	1	-1	0	0	0
Services not allocated	0	0	0	0	0	0	0	0	0	1	4	-3
INCOME	1	0	1	-2	0	-2	-2	1	-3	0	0	0
Compensation of employees	0	0	0	0	0	0	0	0	0	0	0	0
Investment income	1	0	1	-2	0	-2	-2	0	-2	0	0	0
CURRENT TRANSFERS	0	0	0	0	0	0	1	1	1	0	0	0
CURRENT ACCOUNT	143	60	83	197	66	131	294	83	210	361	90	271
CURRENT + CAPITAL ACCOUNT	:	:	:	:	:	:	:	:	:	:	:	:

* Eurostat estimate

(1) Intra-EU imports of goods are allocated geographically according to country of origin until 1997, and to country of consignment from 1998 onwards.

(2) These services have been recorded on a net basis by the Member State. This has had the effect of underestimating credit and debit flows.

17.11.

Reporter: Finland

Partner: Africa

(Mio ECU)

	1995			1996			1997			1998		
	Credit	Debit	Net	Credit	Debit	Net	Credit	Debit	Net	Credit	Debit	Net
GOODS (1)	479	96	383	435	147	288	564	215	349	695	184	511
SERVICES	11	42	-31	11	48	-37	15	47	-32	17	39	-23
Transportation	3	11	-8	1	17	-16	1	18	-17	1	14	-13
Sea transport	2	8	-6	1	12	-11	0	13	-13	0	11	-11
Air transport	1	2	-1	0	4	-4	0	3	-3	0	1	-1
Other transportation	0	1	0	0	0	0	0	0	0	0	0	0
Travel	0	2	-2	0	3	-3	0	4	-4	0	0	0
Other services	8	29	-21	10	28	-18	13	26	-12	15	23	-8
Communications services	0	1	-1	0	0	0	1	0	0	0	0	0
Construction services (2)	0	0	-1	0	0	0	0	1	-1	0	0	0
Insurance services	0	0	0	0	0	0	0	0	0	0	0	0
Financial services	0	0	0	1	0	1	0	0	0	0	0	0
Computer and information services (2)	0	9	-9	1	10	-9	9	6	3	11	5	6
Royalties and licence fees	0	0	0	0	0	0	0	0	0	0	0	0
Other business services	8	10	-2	8	10	-2	2	11	-9	4	10	-6
Personal, cultural and recreational*	0	1	-1	0	1	-1	0	1	-1	0	1	-1
Government services, n i e	0	7	-7	0	7	-7	2	6	-5	0	7	-7
Services not allocated	0	0	0	0	0	0	0	0	0	1	3	-2
INCOME	6	1	5	6	1	5	9	2	7	3	3	0
Compensation of employees	0	0	0	0	0	0	0	1	-1	0	0	0
Investment income	6	1	5	6	1	4	9	1	8	3	2	1
CURRENT TRANSFERS	0	22	-22	0	25	-25	0	31	-31	0	22	-22
CURRENT ACCOUNT	496	161	335	453	223	230	588	297	291	717	248	468
CURRENT + CAPITAL ACCOUNT	:	:	:	:	:	:	:	:	:	:	:	:

17.12.

Reporter: Finland

Partner: North African Countries

(Mio ECU)

	1995			1996			1997			1998		
	Credit	Debit	Net	Credit	Debit	Net	Credit	Debit	Net	Credit	Debit	Net
GOODS (1)	240	26	214	212	36	176	278	67	211	295	37	258
SERVICES	6	17	-11	8	20	-12	2	17	-15	4	11	-7
Transportation	1	4	-2	1	9	-8	1	8	-7	1	4	-3
Sea transport	1	2	-2	1	7	-6	0	6	-6	0	3	-3
Air transport	0	1	-1	0	3	-3	0	2	-2	0	1	-1
Other transportation	0	0	0	0	0	0	0	0	0	0	0	0
Travel	0	1	-1	0	2	-2	0	2	-2	0	0	0
Other services	5	12	-7	7	9	-1	1	7	-5	2	4	-2
Communications services	0	1	-1	0	0	0	0	0	0	0	0	0
Construction services (2)	0	0	0	0	0	-1	0	0	0	0	0	0
Insurance services	0	0	0	0	0	0	0	0	0	0	0	0
Financial services	0	0	0	1	0	1	0	0	0	0	0	0
Computer and information services (2)	0	6	-6	1	4	-4	0	2	-2	0	0	0
Royalties and licence fees	0	0	0	0	0	0	0	0	0	0	0	0
Other business services	5	4	1	6	3	3	1	3	-2	2	3	-1
Personal, cultural and recreational*	0	1	0	0	0	0	0	0	0	0	0	0
Government services, n i e	0	1	-1	0	1	-1	0	1	-1	0	1	-1
Services not allocated	0	0	0	0	0	0	0	0	0	1	3	-2
INCOME	1	1	1	1	1	0	1	1	0	1	1	0
Compensation of employees	0	0	0	0	0	0	0	0	0	0	0	0
Investment income	1	1	1	1	1	0	1	1	0	0	1	-1
CURRENT TRANSFERS	0	1	-1	0	1	-1	0	1	-1	0	0	0
CURRENT ACCOUNT	248	44	204	222	58	163	280	85	195	301	50	251
CURRENT + CAPITAL ACCOUNT	:	:	:	:	:	:	:	:	:	:	:	:

* Eurostat estimate

(1) Intra-EU imports of goods are allocated geographically according to country of origin until 1997, and to country of consignment from 1998 onwards.

(2) These services have been recorded on a net basis by the Member State. This has had the effect of underestimating credit and debit flows.

17.13.

Reporter: Finland

Partner: Morocco

(Mio ECU)

	1995			1996			1997			1998		
	Credit	Debit	Net	Credit	Debit	Net	Credit	Debit	Net	Credit	Debit	Net
GOODS (1)	36	19	17	28	24	5	26	22	3	28	20	8
SERVICES	1	3	-2	1	5	-4	0	4	-4	0	3	-3
Transportation	1	2	-1	0	2	-2	0	2	-1	0	1	-1
Sea transport	1	1	-1	0	1	-1	0	1	-1	0	1	-1
Air transport	0	0	0	0	0	0	0	0	0	0	0	0
Other transportation	0	0	0	0	0	0	0	0	0	0	0	0
Travel	0	1	-1	0	1	-1	0	1	-1	0	0	0
Other services	0	1	-1	0	2	-2	0	2	-2	0	1	-1
Communications services	0	0	0	0	0	0	0	0	0	0	0	0
Construction services (2)	0	0	0	0	0	0	0	0	0	0	0	0
Insurance services	0	0	0	0	0	0	0	0	0	0	0	0
Financial services	0	0	0	0	0	0	0	0	0	0	0	0
Computer and information services (2)	0	0	0	0	1	0	0	0	0	0	0	0
Royalties and licence fees	0	0	0	0	0	0	0	0	0	0	0	0
Other business services	0	1	-1	0	1	-1	0	1	-1	0	1	-1
Personal, cultural and recreational*	0	0	0	0	0	0	0	0	0	0	0	0
Government services, n i e	0	0	0	0	0	0	0	0	0	0	0	0
Services not allocated	0	0	0	0	0	0	0	0	0	0	1	-1
INCOME	0	0	0	0	0	0	0	0	0	0	0	0
Compensation of employees	0	0	0	0	0	0	0	0	0	0	0	0
Investment income	0	0	0	0	0	0	0	0	0	0	0	0
CURRENT TRANSFERS	0	0	0	0	1	-1	0	0	0	0	0	0
CURRENT ACCOUNT	37	23	15	29	29	0	26	27	0	28	23	5
CURRENT + CAPITAL ACCOUNT	:	:	:	:	:	:	:	:	:	:	:	:

17.14.

Reporter: Finland

Partner: Other African Countries

(Mio ECU)

	1995			1996			1997			1998		
	Credit	Debit	Net	Credit	Debit	Net	Credit	Debit	Net	Credit	Debit	Net
GOODS (1)	238	70	169	223	111	112	287	149	138	399	146	252
SERVICES	5	25	-21	3	28	-25	13	30	-18	13	28	-15
Transportation	1	7	-6	0	8	-7	0	10	-9	0	9	-9
Sea transport	1	6	-5	0	5	-5	0	7	-7	0	8	-8
Air transport	0	1	-1	0	1	-1	0	1	-1	0	0	0
Other transportation	0	1	0	0	0	0	0	0	0	0	0	0
Travel	0	1	-1	0	1	-1	0	2	-2	0	0	0
Other services	4	17	-14	3	20	-17	12	19	-7	13	17	-4
Communications services	0	1	-1	0	0	0	1	0	0	0	0	0
Construction services (2)	0	0	-1	0	0	0	0	0	-1	0	0	0
Insurance services	0	0	0	0	0	0	0	0	0	0	0	0
Financial services	0	0	0	0	0	0	0	0	0	0	0	0
Computer and information services (2)	0	3	-3	0	5	-5	9	4	5	11	4	7
Royalties and licence fees	0	0	0	0	0	0	0	0	0	0	0	0
Other business services	3	6	-3	2	7	-5	1	9	-8	2	6	-5
Personal, cultural and recreational*	0	1	-1	0	1	-1	0	1	-1	0	0	0
Government services, n i e	0	6	-6	0	6	-6	2	5	-3	0	6	-6
Services not allocated	0	0	0	0	0	0	0	0	0	0	2	-2
INCOME	5	0	5	5	0	5	8	1	7	2	1	1
Compensation of employees	0	0	0	0	0	0	0	1	-1	0	0	0
Investment income	5	0	5	5	0	5	8	0	8	2	0	2
CURRENT TRANSFERS	0	21	-21	0	24	-24	0	30	-30	0	21	-21
CURRENT ACCOUNT	248	117	131	232	165	67	308	212	96	415	198	218
CURRENT + CAPITAL ACCOUNT	:	:	:	:	:	:	:	:	:	:	:	:

* Eurostat estimate

(1) Intra-EU imports of goods are allocated geographically according to country of origin until 1997, and to country of consignment from 1998 onwards.

(2) These services have been recorded on a net basis by the Member State. This has had the effect of underestimating credit and debit flows.

17.15.
Reporter: Finland
Partner: America

(Mio ECU)

	1995			1996			1997			1998		
	Credit	Debit	Net	Credit	Debit	Net	Credit	Debit	Net	Credit	Debit	Net
GOODS (1)	3 035	1 941	1 094	3 242	2 198	1 044	3 453	2 551	902	3 894	2 790	1 104
SERVICES	909	1 192	- 283	929	1 195	- 267	856	1 287	- 431	609	1 004	- 396
Transportation	318	335	- 17	257	316	- 59	134	265	- 131	145	276	- 131
Sea transport	157	217	- 59	136	232	- 95	68	204	- 137	68	209	- 141
Air transport	141	109	32	106	78	28	54	56	- 1	64	61	3
Other transportation	19	9	10	14	6	8	12	5	7	13	4	9
Travel	261	270	- 9	296	268	28	293	273	21	93	118	- 25
Other services	331	585	- 255	376	611	- 235	429	749	- 321	367	606	- 239
Communications services	10	11	- 1	14	13	1	7	15	- 7	6	15	- 9
Construction services (2)	47	2	46	23	- 1	24	42	2	40	8	0	8
Insurance services	- 14	3	- 18	- 14	3	- 17	- 14	10	- 24	- 1	- 5	4
Financial services	63	75	- 12	24	34	- 10	5	5	- 1	5	9	- 4
Computer and information services (2)	50	71	- 21	75	66	9	128	109	19	176	102	74
Royalties and licence fees	10	113	- 102	15	159	- 144	37	256	- 219	12	204	- 192
Other business services	143	255	- 113	216	248	- 31	195	247	- 52	142	238	- 97
Personal, cultural and recreational*	8	27	- 19	10	30	- 20	11	37	- 26	6	17	- 11
Government services, n i e	14	29	- 15	13	60	- 46	18	69	- 51	13	25	- 12
Services not allocated	0	3	- 3	0	0	0	0	0	0	3	4	- 1
INCOME	- 111	769	- 881	251	777	- 527	406	904	- 498	541	951	- 410
Compensation of employees	4	2	2	8	23	- 15	12	33	- 21	42	19	23
Investment income	- 116	767	- 882	243	754	- 512	394	872	- 477	499	931	- 432
CURRENT TRANSFERS	29	140	- 110	26	154	- 129	46	96	- 50	58	144	- 86
CURRENT ACCOUNT	3 863	4 043	- 180	4 447	4 325	121	4 762	4 838	- 76	5 104	4 892	211
CURRENT + CAPITAL ACCOUNT	:	:	:	:	:	:	:	:	:	:	:	:

17.16.
Reporter: Finland
Partner: Canada

(Mio ECU)

	1995			1996			1997			1998		
	Credit	Debit	Net	Credit	Debit	Net	Credit	Debit	Net	Credit	Debit	Net
GOODS (1)	214	129	84	182	130	52	347	161	186	263	117	146
SERVICES	36	68	- 32	31	70	- 39	34	81	- 46	23	130	- 107
Transportation	15	33	- 18	9	43	- 34	10	40	- 30	6	75	- 69
Sea transport	9	18	- 9	6	31	- 25	6	29	- 23	3	38	- 35
Air transport	2	14	- 11	2	12	- 10	2	10	- 9	1	37	- 36
Other transportation	3	0	2	2	0	1	2	0	2	1	0	1
Travel	8	14	- 6	5	4	1	4	6	- 2	9	18	- 9
Other services	14	21	- 7	17	23	- 5	21	35	- 14	7	35	- 28
Communications services	0	1	- 1	0	1	- 1	0	1	- 1	1	1	0
Construction services (2)	- 1	0	- 1	2	1	2	2	1	1	2	0	2
Insurance services	0	0	0	0	0	0	0	0	0	0	0	0
Financial services	0	0	0	0	0	0	0	0	0	0	0	0
Computer and information services (2)	2	5	- 2	4	5	0	8	13	- 4	3	15	- 12
Royalties and licence fees	0	1	- 1	0	1	- 1	1	7	- 6	1	4	- 3
Other business services	9	13	- 5	9	14	- 4	7	11	- 3	0	14	- 14
Personal, cultural and recreational*	0	1	- 1	0	1	- 1	1	2	- 1	0	1	- 1
Government services, n i e	4	1	3	1	1	0	1	1	0	0	0	0
Services not allocated	0	0	0	0	0	0	0	0	0	1	3	- 2
INCOME	12	0	12	5	6	- 1	4	26	- 22	23	37	- 14
Compensation of employees	1	0	0	0	0	0	0	2	- 1	6	2	4
Investment income	11	- 1	12	5	6	- 1	4	25	- 21	17	34	- 17
CURRENT TRANSFERS	3	9	- 6	2	8	- 7	4	7	- 3	5	8	- 3
CURRENT ACCOUNT	265	206	60	220	215	6	390	276	114	316	293	23
CURRENT + CAPITAL ACCOUNT	:	:	:	:	:	:	:	:	:	:	:	:

* Eurostat estimate

(1) Intra-EU imports of goods are allocated geographically according to country of origin until 1997, and to country of consignment from 1998 onwards.

(2) These services have been recorded on a net basis by the Member State. This has had the effect of underestimating credit and debit flows.

17.17.

Reporter: Finland

Partner: USA

(Mio ECU)

	1995			1996			1997			1998		
	Credit	Debit	Net	Credit	Debit	Net	Credit	Debit	Net	Credit	Debit	Net
GOODS (1)	2 042	1 444	598	2 535	1 642	893	2 501	1 847	654	2 786	2 169	617
SERVICES	858	1 073	- 215	883	1 058	- 175	805	1 122	- 318	563	788	- 224
Transportation	301	273	29	245	238	7	121	184	- 63	132	159	- 27
Sea transport	147	173	- 26	129	174	- 45	59	141	- 81	61	135	- 75
Air transport	139	92	47	104	59	45	52	39	13	60	20	40
Other transportation	16	8	8	12	5	7	9	4	5	10	3	7
Travel	254	257	- 4	290	263	27	290	265	24	83	99	- 16
Other services	302	543	- 240	348	557	- 210	394	673	- 279	344	525	- 182
Communications services	10	10	0	13	12	1	7	14	- 7	5	14	- 10
Construction services (2)	48	2	47	23	- 2	25	38	1	37	6	0	6
Insurance services	- 11	1	- 12	- 11	1	- 12	- 13	14	- 27	0	- 5	5
Financial services	62	75	- 13	23	34	- 10	5	5	- 1	5	9	- 4
Computer and information services (2)	47	64	- 17	69	56	14	119	80	39	176	74	102
Royalties and licence fees	10	112	- 102	15	158	- 143	36	247	- 211	11	200	- 189
Other business services	119	229	- 110	194	216	- 22	176	214	- 38	124	198	- 75
Personal, cultural and recreational*	7	25	- 18	9	28	- 19	10	33	- 23	5	14	- 9
Government services, n i e	10	26	- 16	12	56	- 44	16	65	- 49	12	20	- 8
Services not allocated	0	0	0	0	0	0	0	0	0	4	4	0
INCOME	- 75	727	- 802	201	743	- 542	326	845	- 519	460	855	- 395
Compensation of employees	3	2	1	8	23	- 15	12	30	- 18	34	16	18
Investment income	- 78	725	- 803	193	721	- 528	314	815	- 501	426	839	- 412
CURRENT TRANSFERS	29	129	- 100	23	129	- 106	41	84	- 43	51	129	- 79
CURRENT ACCOUNT	2 853	3 372	- 519	3 643	3 573	70	3 673	3 898	- 226	3 862	3 942	- 80
CURRENT + CAPITAL ACCOUNT	:	:	:	:	:	:	:	:	:	:	:	:

17.18.

Reporter: Finland

Partner: Central American Countries

(Mio ECU)

	1995			1996			1997			1998		
	Credit	Debit	Net	Credit	Debit	Net	Credit	Debit	Net	Credit	Debit	Net
GOODS (1)	379	117	262	114	117	- 2	107	152	- 45	215	146	69
SERVICES	14	25	- 11	8	27	- 19	12	32	- 20	16	39	- 23
Transportation	1	12	- 11	1	11	- 10	2	14	- 11	5	14	- 9
Sea transport	1	9	- 9	0	8	- 8	2	11	- 9	2	11	- 9
Air transport	0	2	- 2	0	2	- 2	0	2	- 2	2	1	1
Other transportation	0	1	- 1	0	0	0	1	0	0	1	0	1
Travel	2	1	1	1	1	0	0	1	- 1	0	0	0
Other services	11	12	- 1	6	15	- 9	10	18	- 8	12	22	- 11
Communications services	0	0	0	0	0	0	0	0	0	0	0	0
Construction services (2)	0	0	0	- 1	0	- 2	2	0	2	0	0	0
Insurance services	- 3	3	- 5	- 3	2	- 4	- 2	- 5	3	0	0	0
Financial services	1	0	1	1	0	1	0	0	0	0	0	0
Computer and information services (2)	1	1	0	- 1	2	- 3	0	7	- 7	- 3	10	- 13
Royalties and licence fees	0	0	0	0	0	0	0	1	- 1	0	0	0
Other business services	12	7	5	10	9	1	9	13	- 4	14	10	4
Personal, cultural and recreational*	0	1	0	0	1	- 1	0	1	- 1	1	1	0
Government services, n i e	0	1	- 1	1	1	- 1	0	1	- 1	0	1	- 1
Services not allocated	0	0	0	0	0	0	0	0	0	0	3	- 3
INCOME	- 48	42	- 90	53	27	25	86	33	53	49	58	- 9
Compensation of employees	1	0	1	0	0	0	0	1	- 1	1	0	1
Investment income	- 49	42	- 91	53	27	25	85	32	53	48	58	- 10
CURRENT TRANSFERS	0	1	- 1	0	16	- 16	0	3	- 3	1	3	- 2
CURRENT ACCOUNT	344	184	160	175	186	- 11	205	219	- 14	283	248	35
CURRENT + CAPITAL ACCOUNT	:	:	:	:	:	:	:	:	:	:	:	:

* Eurostat estimate

(1) Intra-EU imports of goods are allocated geographically according to country of origin until 1997, and to country of consignment from 1998 onwards.

(2) These services have been recorded on a net basis by the Member State. This has had the effect of underestimating credit and debit flows.

17.19.
Reporter: Finland
Partner: Mexico

(Mio ECU)

	1995			1996			1997			1998		
	Credit	Debit	Net	Credit	Debit	Net	Credit	Debit	Net	Credit	Debit	Net
GOODS (1)	40	17	23	59	13	45	59	20	39	113	25	88
SERVICES	0	2	-2	1	3	-2	1	3	-2	1	4	-3
Transportation	0	1	-1	0	1	-1	0	2	-2	0	1	-1
Sea transport	0	1	-1	0	1	-1	0	1	-1	0	1	-1
Air transport	0	0	0	0	0	0	0	0	0	0	0	0
Other transportation	0	0	0	0	0	0	0	0	0	0	0	0
Travel	0	0	0	0	0	0	0	0	0	0	0	0
Other services	0	1	-1	1	2	-1	1	2	-1	0	1	-1
Communications services	0	0	0	0	0	0	0	0	0	0	0	0
Construction services (2)	0	0	0	0	0	0	0	0	0	0	0	0
Insurance services	0	0	0	0	0	0	0	0	0	0	0	0
Financial services	0	0	0	0	0	0	0	0	0	0	0	0
Computer and information services (2)	0	0	0	0	0	0	1	0	1	0	0	0
Royalties and licence fees	0	0	0	0	0	0	0	0	0	0	0	0
Other business services	0	1	-1	0	2	-1	0	1	-1	0	1	-1
Personal, cultural and recreational*	0	0	0	0	0	0	0	0	0	0	0	0
Government services, n i e	0	1	-1	0	1	0	0	1	0	0	0	0
Services not allocated	0	0	0	0	0	0	0	0	0	1	2	-1
INCOME	2	0	2	1	0	1	1	0	1	1	0	1
Compensation of employees	0	0	0	0	0	0	0	0	0	0	0	0
Investment income	2	0	2	1	0	1	1	0	1	0	0	0
CURRENT TRANSFERS	0	0	0	0	0	0	0	0	0	0	0	0
CURRENT ACCOUNT	42	19	22	61	17	44	62	24	38	116	29	87
CURRENT + CAPITAL ACCOUNT	:	:	:	:	:	:	:	:	:	:	:	:

17.20.
Reporter: Finland
Partner: South American Countries

(Mio ECU)

	1995			1996			1997			1998		
	Credit	Debit	Net	Credit	Debit	Net	Credit	Debit	Net	Credit	Debit	Net
GOODS (1)	401	252	150	410	309	101	498	390	108	628	357	271
SERVICES	4	27	-23	6	40	-34	5	52	-47	3	49	-46
Transportation	1	17	-16	2	24	-22	1	28	-28	1	27	-26
Sea transport	0	16	-15	1	19	-18	1	24	-23	0	24	-24
Air transport	0	1	-1	1	5	-5	0	4	-4	0	2	-2
Other transportation	0	0	0	0	0	0	0	0	0	0	0	0
Travel	0	0	0	0	0	0	0	1	-1	0	0	0
Other services	3	9	-6	4	16	-12	4	23	-19	3	20	-17
Communications services	0	0	0	0	0	0	0	0	0	0	0	0
Construction services (2)	0	0	0	-1	0	-1	0	0	0	0	0	0
Insurance services	0	0	0	0	0	0	0	0	0	0	0	0
Financial services	0	0	0	0	0	0	0	0	0	0	0	0
Computer and information services (2)	0	2	-2	2	3	-2	1	9	-9	0	2	-2
Royalties and licence fees	0	0	0	0	0	0	0	0	0	0	0	0
Other business services	3	6	-3	3	10	-7	3	10	-7	3	14	-11
Personal, cultural and recreational*	0	0	0	0	1	-1	0	1	-1	0	1	-1
Government services, n i e	0	1	-1	0	2	-2	1	3	-2	0	3	-3
Services not allocated	0	0	0	0	0	0	0	0	0	-1	2	-3
INCOME	0	1	-1	-8	0	-8	-9	1	-10	7	0	7
Compensation of employees	0	0	0	0	0	0	0	1	-1	0	0	0
Investment income	0	1	-1	-8	0	-8	-9	0	-9	7	0	7
CURRENT TRANSFERS	0	1	-1	0	1	-1	0	2	-1	0	3	-3
CURRENT ACCOUNT	405	280	125	409	352	57	494	445	49	640	410	230
CURRENT + CAPITAL ACCOUNT	:	:	:	:	:	:	:	:	:	:	:	:

* Eurostat estimate

(1) Intra-EU imports of goods are allocated geographically according to country of origin until 1997, and to country of consignment from 1998 onwards.

(2) These services have been recorded on a net basis by the Member State. This has had the effect of underestimating credit and debit flows.

17.21.

Reporter: Finland

Partner: Argentina

(Mio ECU)

	1995			1996			1997			1998		
	Credit	Debit	Net	Credit	Debit	Net	Credit	Debit	Net	Credit	Debit	Net
GOODS (1)	80	25	55	71	18	53	92	22	70	126	54	73
SERVICES	1	4	-4	1	4	-3	1	3	-3	1	5	-4
Transportation	0	3	-3	0	1	-1	0	2	-2	0	3	-3
Sea transport	0	2	-2	0	1	-1	0	1	-1	0	3	-3
Air transport	0	0	0	0	0	0	0	0	0	0	0	0
Other transportation	0	0	0	0	0	0	0	0	0	0	0	0
Travel	0	0	0	0	0	0	0	0	0	0	0	0
Other services	1	1	-1	1	2	-1	1	1	-1	0	1	-1
Communications services	0	0	0	0	0	0	0	0	0	0	0	0
Construction services (2)	0	0	0	0	0	0	0	0	0	0	0	0
Insurance services	0	0	0	0	0	0	0	0	0	0	0	0
Financial services	0	0	0	0	0	0	0	0	0	0	0	0
Computer and information services (2)	0	0	0	1	0	1	0	0	0	0	0	0
Royalties and licence fees	0	0	0	0	0	0	0	0	0	0	0	0
Other business services	1	1	-1	0	2	-2	0	1	-1	0	1	-1
Personal, cultural and recreational*	0	0	0	0	0	0	0	0	0	0	0	0
Government services, n i e	0	0	0	0	0	0	0	0	0	0	0	0
Services not allocated	0	0	0	0	0	0	0	0	0	1	1	0
INCOME	1	0	1	1	0	1	2	0	2	1	0	1
Compensation of employees	0	0	0	0	0	0	0	0	0	0	0	0
Investment income	1	0	1	1	0	1	2	0	2	1	0	1
CURRENT TRANSFERS	0	0	0	0	0	0	0	0	0	0	0	0
CURRENT ACCOUNT	82	29	53	72	21	51	94	26	69	129	60	70
CURRENT + CAPITAL ACCOUNT	:	:	:	:	:	:	:	:	:	:	:	:

17.22.

Reporter: Finland

Partner: Brazil

(Mio ECU)

	1995			1996			1997			1998		
	Credit	Debit	Net	Credit	Debit	Net	Credit	Debit	Net	Credit	Debit	Net
GOODS (1)	145	81	64	144	90	54	200	127	73	271	145	126
SERVICES	2	6	-4	5	11	-7	3	18	-15	1	20	-19
Transportation	0	4	-4	1	7	-6	1	9	-9	0	11	-11
Sea transport	0	3	-3	1	5	-5	0	8	-7	0	10	-10
Air transport	0	0	0	0	2	-1	0	1	-1	0	1	-1
Other transportation	0	0	0	0	0	0	0	0	0	0	0	0
Travel	0	0	0	0	0	0	0	0	0	0	0	0
Other services	1	2	-1	3	4	-1	3	9	-6	0	7	-7
Communications services	0	0	0	0	0	0	0	0	0	0	0	0
Construction services (2)	0	0	0	0	0	0	0	0	0	0	0	0
Insurance services	0	0	0	0	0	0	0	0	0	0	0	0
Financial services	0	0	0	0	0	0	0	0	0	0	0	0
Computer and information services (2)	0	0	0	2	0	2	1	4	-3	0	0	0
Royalties and licence fees	0	0	0	0	0	0	0	0	0	0	0	0
Other business services	1	1	0	1	3	-2	2	3	-1	0	6	-6
Personal, cultural and recreational*	0	0	0	0	0	0	0	0	0	0	0	0
Government services, n i e	0	1	-1	0	1	-1	0	2	-1	0	1	-1
Services not allocated	0	0	0	0	0	0	0	0	0	1	2	-1
INCOME	-4	0	-4	-14	0	-14	-17	0	-18	4	0	4
Compensation of employees	0	0	0	0	0	0	0	0	0	0	0	0
Investment income	-4	0	-4	-14	0	-14	-17	0	-17	4	0	4
CURRENT TRANSFERS	0	0	0	0	0	0	0	1	-1	0	0	0
CURRENT ACCOUNT	142	87	56	135	102	34	186	146	40	277	166	111
CURRENT + CAPITAL ACCOUNT	:	:	:	:	:	:	:	:	:	:	:	:

* Eurostat estimate

(1) Intra-EU imports of goods are allocated geographically according to country of origin until 1997, and to country of consignment from 1998 onwards.

(2) These services have been recorded on a net basis by the Member State. This has had the effect of underestimating credit and debit flows.

17.23.
Reporter: Finland
Partner: Asia

(Mio ECU)

	1995			1996			1997			1998		
	Credit	Debit	Net	Credit	Debit	Net	Credit	Debit	Net	Credit	Debit	Net
GOODS (1)	4 124	2 612	1 512	4 690	2 648	2 042	5 050	3 067	1 984	4 139	3 345	794
SERVICES	121	353	- 232	143	360	- 217	128	387	- 259	131	379	- 249
Transportation	24	112	- 89	33	108	- 75	34	118	- 84	47	134	- 87
Sea transport	15	98	- 83	21	82	- 60	20	97	- 76	21	114	- 93
Air transport	5	13	- 7	7	24	- 17	8	19	- 12	20	16	4
Other transportation	4	2	2	4	2	3	5	2	3	5	2	3
Travel	15	20	- 5	15	20	- 5	18	24	- 6	55	13	42
Other services	82	221	- 139	94	232	- 138	76	245	- 169	25	226	- 201
Communications services	1	2	- 1	10	3	7	9	6	3	7	5	2
Construction services (2)	13	13	0	- 6	2	- 8	6	4	2	- 5	0	- 5
Insurance services	- 3	1	- 4	- 2	1	- 3	- 21	- 1	- 20	0	1	- 1
Financial services	1	2	- 1	1	1	0	1	0	0	1	0	1
Computer and information services (2)	26	31	- 5	25	21	4	21	35	- 14	- 16	47	- 63
Royalties and licence fees	1	8	- 7	1	5	- 4	0	5	- 5	6	3	3
Other business services	38	140	- 103	60	169	- 110	54	169	- 114	29	142	- 113
Personal, cultural and recreational*	2	10	- 8	3	12	- 9	2	12	- 10	1	10	- 9
Government services, n i e	3	14	- 11	3	18	- 15	4	16	- 11	2	17	- 15
Services not allocated	0	0	0	0	0	0	0	0	0	4	6	- 2
INCOME	154	254	- 100	159	213	- 54	222	281	- 59	106	207	- 100
Compensation of employees	0	1	0	1	7	- 6	3	16	- 13	13	6	7
Investment income	154	253	- 100	158	206	- 47	219	265	- 46	93	201	- 107
CURRENT TRANSFERS	9	17	- 8	5	19	- 14	11	24	- 13	10	16	- 6
CURRENT ACCOUNT	4 408	3 236	1 172	4 997	3 240	1 757	5 410	3 759	1 651	4 387	3 949	438
CURRENT + CAPITAL ACCOUNT	:	:	:	:	:	:	:	:	:	:	:	:

17.24.
Reporter: Finland
Partner: Near and Middle East Countries

(Mio ECU)

	1995			1996			1997			1998		
	Credit	Debit	Net	Credit	Debit	Net	Credit	Debit	Net	Credit	Debit	Net
GOODS (1)	591	37	553	779	51	728	661	54	607	578	65	514
SERVICES	15	38	- 23	19	43	- 23	8	35	- 27	1	43	- 42
Transportation	3	2	1	3	4	0	2	3	- 2	1	6	- 5
Sea transport	2	2	0	2	3	- 1	1	3	- 2	0	4	- 4
Air transport	1	1	0	1	1	0	0	1	0	0	1	- 1
Other transportation	1	0	0	1	0	1	0	0	0	0	0	0
Travel	1	5	- 4	0	5	- 5	1	5	- 4	0	0	0
Other services	12	31	- 19	15	34	- 18	5	27	- 21	- 1	35	- 36
Communications services	0	0	0	0	1	- 1	1	1	0	0	1	- 1
Construction services (2)	- 2	0	- 2	0	0	0	0	0	0	- 3	0	- 3
Insurance services	0	1	- 1	0	0	- 1	0	0	0	0	0	0
Financial services	1	1	- 1	0	0	0	1	0	0	0	0	0
Computer and information services (2)	5	7	- 2	7	3	4	- 1	1	- 2	1	8	- 7
Royalties and licence fees	0	2	- 2	0	1	- 1	0	1	- 1	0	0	0
Other business services	6	16	- 10	7	25	- 18	4	19	- 14	0	19	- 19
Personal, cultural and recreational*	0	1	- 1	0	2	- 1	0	1	- 1	0	1	- 1
Government services, n i e	1	2	- 1	2	2	- 1	1	3	- 2	1	5	- 4
Services not allocated	0	0	0	0	0	0	0	0	0	1	2	- 1
INCOME	3	16	- 13	7	8	- 1	9	8	1	5	7	- 2
Compensation of employees	1	0	1	0	1	- 1	0	5	- 4	4	0	4
Investment income	2	16	- 14	7	7	0	9	3	5	1	6	- 5
CURRENT TRANSFERS	1	4	- 3	1	3	- 2	1	4	- 3	2	4	- 2
CURRENT ACCOUNT	610	95	515	806	105	701	678	101	577	587	121	466
CURRENT + CAPITAL ACCOUNT	:	:	:	:	:	:	:	:	:	:	:	:

* Eurostat estimate

(1) Intra-EU imports of goods are allocated geographically according to country of origin until 1997, and to country of consignment from 1998 onwards.

(2) These services have been recorded on a net basis by the Member State. This has had the effect of underestimating credit and debit flows.

17.25.

Reporter: Finland

Partner: Other Near and Middle East Countries

(Mio ECU)

	1995			1996			1997			1998		
	Credit	Debit	Net	Credit	Debit	Net	Credit	Debit	Net	Credit	Debit	Net
GOODS (1)	67	0	67	54	1	53	75	1	74	80	0	80
SERVICES	2	3	-1	2	3	-1	2	6	-4	0	10	-10
Transportation	0	0	0	0	0	0	0	0	0	0	0	0
Sea transport	0	0	0	0	0	0	0	0	0	0	0	0
Air transport	0	0	0	0	0	0	0	0	0	0	0	0
Other transportation	0	0	0	0	0	0	0	0	0	0	0	0
Travel	0	0	0	0	1	-1	0	0	0	0	0	0
Other services	2	3	-1	2	3	-1	2	6	-4	1	8	-7
Communications services	0	0	0	0	0	0	1	0	0	0	0	0
Construction services (2)	1	0	1	0	0	0	0	0	0	-1	0	-1
Insurance services	0	0	0	0	0	0	0	0	0	0	0	0
Financial services	0	0	0	0	0	0	0	0	0	0	0	0
Computer and information services (2)	0	0	0	0	0	0	0	0	0	2	0	2
Royalties and licence fees	0	0	0	0	0	0	0	0	0	0	0	0
Other business services	0	2	-2	1	2	-1	0	4	-4	0	7	-7
Personal, cultural and recreational*	0	0	0	0	0	0	0	0	0	0	1	-1
Government services, n i e	0	0	0	0	0	0	0	1	-1	0	0	0
Services not allocated	0	0	0	0	0	0	0	0	0	-1	2	-3
INCOME	-4	0	-4	-1	0	-1	0	0	0	0	2	-2
Compensation of employees	0	0	0	0	0	0	0	0	0	0	0	0
Investment income	-4	0	-4	-1	0	-1	0	0	0	0	2	-2
CURRENT TRANSFERS	0	0	0	0	0	0	0	0	0	0	1	-1
CURRENT ACCOUNT	66	4	62	54	4	50	77	8	69	81	14	67
CURRENT + CAPITAL ACCOUNT	:	:	:	:	:	:	:	:	:	:	:	:

17.26.

Reporter: Finland

Partner: Other Asian Countries

(Mio ECU)

	1995			1996			1997			1998		
	Credit	Debit	Net	Credit	Debit	Net	Credit	Debit	Net	Credit	Debit	Net
GOODS (1)	3 533	2 575	959	3 911	2 596	1 315	4 389	3 012	1 377	3 560	3 280	280
SERVICES	106	315	-209	124	318	-194	120	352	-232	129	335	-206
Transportation	21	110	-89	30	104	-74	32	115	-83	46	128	-82
Sea transport	13	96	-83	19	79	-60	19	94	-75	21	110	-89
Air transport	5	12	-7	6	23	-17	7	19	-11	20	14	6
Other transportation	3	2	1	4	2	2	5	2	3	5	2	3
Travel	15	15	0	15	15	0	17	19	-2	55	13	42
Other services	70	190	-120	79	199	-120	71	219	-148	25	190	-166
Communications services	1	2	-1	10	2	8	8	5	3	6	5	1
Construction services (2)	15	12	2	-6	2	-8	6	4	2	-1	0	-2
Insurance services	-2	1	-3	-2	1	-3	-21	-1	-20	0	2	-2
Financial services	0	0	0	1	1	0	0	0	0	0	0	0
Computer and information services (2)	21	24	-3	19	18	1	22	34	-12	-17	38	-55
Royalties and licence fees	1	6	-5	1	5	-4	0	4	-3	6	2	4
Other business services	31	124	-93	53	144	-92	50	150	-100	29	122	-94
Personal, cultural and recreational*	2	9	-7	2	10	-8	2	11	-9	1	9	-8
Government services, n i e	2	12	-10	2	16	-14	3	13	-9	1	12	-11
Services not allocated	0	0	0	0	0	0	0	0	0	4	4	0
INCOME	151	238	-87	152	205	-53	213	273	-60	101	200	-98
Compensation of employees	0	0	-1	1	6	-5	2	11	-9	9	5	4
Investment income	151	237	-86	151	199	-48	211	262	-51	92	194	-101
CURRENT TRANSFERS	9	14	-5	4	16	-12	10	20	-10	8	11	-3
CURRENT ACCOUNT	3 798	3 141	657	4 191	3 135	1 056	4 732	3 658	1 074	3 799	3 828	-28
CURRENT + CAPITAL ACCOUNT	:	:	:	:	:	:	:	:	:	:	:	:

* Eurostat estimate

(1) Intra-EU imports of goods are allocated geographically according to country of origin until 1997, and to country of consignment from 1998 onwards.

(2) These services have been recorded on a net basis by the Member State. This has had the effect of underestimating credit and debit flows.

17.27.
Reporter: Finland
Partner: China

(Mio ECU)

	1995			1996			1997			1998		
	Credit	Debit	Net	Credit	Debit	Net	Credit	Debit	Net	Credit	Debit	Net
GOODS (1)	454	281	173	463	341	122	644	463	180	1 103	503	600
SERVICES	31	29	1	8	24	-16	2	48	-46	17	86	-69
Transportation	1	13	-11	1	13	-11	3	16	-13	10	18	-8
Sea transport	1	12	-11	1	10	-9	2	13	-12	5	16	-11
Air transport	0	1	-1	1	3	-2	1	2	-1	5	1	4
Other transportation	0	0	0	0	0	0	0	0	0	0	0	0
Travel	0	3	-2	0	2	-2	0	2	-2	0	0	0
Other services	29	14	15	7	9	-2	-1	30	-31	6	65	-59
Communications services	0	0	0	0	0	0	0	0	0	1	1	0
Construction services (2)	21	0	21	3	0	3	4	0	4	0	0	0
Insurance services	0	0	0	0	0	0	0	0	0	0	0	0
Financial services	0	0	0	0	0	0	0	0	0	0	0	0
Computer and information services (2)	4	2	2	1	0	1	-9	19	-27	-1	22	-23
Royalties and licence fees	0	0	0	0	0	0	0	0	0	0	0	0
Other business services	2	10	-7	2	6	-3	2	7	-5	6	37	-31
Personal, cultural and recreational*	1	1	0	0	0	0	0	1	-1	0	3	-2
Government services, n i e	0	1	-1	0	2	-2	1	2	-1	0	2	-2
Services not allocated	0	0	0	0	0	0	0	0	0	1	3	-2
INCOME	5	0	5	9	0	9	9	1	9	5	0	5
Compensation of employees	0	0	0	0	0	0	0	1	0	1	0	1
Investment income	5	0	5	9	0	9	9	0	9	4	0	4
CURRENT TRANSFERS	0	1	-1	0	1	-1	0	1	-1	0	1	-1
CURRENT ACCOUNT	490	311	178	480	366	114	655	513	143	1 126	591	535
CURRENT + CAPITAL ACCOUNT	:	:	:	:	:	:	:	:	:	:	:	:

17.28.
Reporter: Finland
Partner: India

(Mio ECU)

	1995			1996			1997			1998		
	Credit	Debit	Net	Credit	Debit	Net	Credit	Debit	Net	Credit	Debit	Net
GOODS (1)	147	39	108	166	51	115	214	62	152	185	65	120
SERVICES	1	8	-8	2	13	-11	1	14	-13	-2	10	-12
Transportation	1	2	-1	0	3	-3	0	3	-2	0	2	-2
Sea transport	1	2	-1	0	2	-2	0	2	-2	0	2	-2
Air transport	0	0	0	0	1	-1	0	1	-1	0	0	0
Other transportation	0	0	0	0	0	0	0	0	0	0	0	0
Travel	0	1	-1	0	1	-1	0	1	-1	0	0	0
Other services	-1	5	-5	2	10	-8	1	10	-10	-1	6	-7
Communications services	0	0	0	0	0	0	0	0	0	0	0	0
Construction services (2)	0	0	0	0	0	0	0	0	0	-1	0	-1
Insurance services	0	0	0	0	0	0	0	0	0	0	0	0
Financial services	0	0	0	0	0	0	0	0	0	0	0	0
Computer and information services (2)	-2	0	-2	0	1	0	0	1	-1	-1	1	-2
Royalties and licence fees	0	0	0	0	0	0	0	0	0	0	0	0
Other business services	1	4	-3	1	8	-7	0	9	-9	1	5	-4
Personal, cultural and recreational*	0	0	0	0	0	0	0	1	-1	0	0	0
Government services, n i e	0	0	0	0	0	0	0	0	0	0	0	0
Services not allocated	0	0	0	0	0	0	0	0	0	-1	2	-3
INCOME	2	0	2	3	0	3	5	0	5	1	0	1
Compensation of employees	0	0	0	0	0	0	0	0	0	0	0	0
Investment income	2	0	2	3	0	3	5	0	5	0	0	0
CURRENT TRANSFERS	0	1	-1	0	1	0	0	1	-1	0	0	0
CURRENT ACCOUNT	150	49	102	171	65	106	220	77	143	184	75	108
CURRENT + CAPITAL ACCOUNT	:	:	:	:	:	:	:	:	:	:	:	:

* Eurostat estimate

(1) Intra-EU imports of goods are allocated geographically according to country of origin until 1997, and to country of consignment from 1998 onwards.

(2) These services have been recorded on a net basis by the Member State. This has had the effect of underestimating credit and debit flows.

17.29.

Reporter: Finland

Partner: Japan

(Mio ECU)

	1995			1996			1997			1998		
	Credit	Debit	Net	Credit	Debit	Net	Credit	Debit	Net	Credit	Debit	Net
GOODS (1)	787	1 327	- 540	829	1 198	- 369	682	1 401	- 719	572	1 560	- 988
SERVICES	43	100	- 57	54	95	- 41	64	102	- 39	109	97	12
Transportation	6	52	- 45	10	44	- 34	9	52	- 43	18	55	- 37
Sea transport	4	47	- 43	7	34	- 27	5	43	- 38	8	49	- 41
Air transport	2	4	- 2	2	9	- 7	3	8	- 5	8	4	4
Other transportation	1	1	0	1	1	0	1	1	1	1	1	0
Travel	13	5	9	12	4	9	14	5	9	55	13	42
Other services	23	44	- 21	32	48	- 16	41	46	- 5	32	26	6
Communications services	0	0	0	1	0	0	1	1	0	1	0	1
Construction services (2)	1	1	1	2	0	2	2	2	0	1	0	1
Insurance services	0	1	- 1	0	1	- 1	0	0	- 1	0	1	- 1
Financial services	0	0	0	0	0	0	0	0	0	0	0	0
Computer and information services (2)	5	2	4	1	2	- 2	15	1	13	12	2	10
Royalties and licence fees	1	5	- 4	0	4	- 3	0	3	- 2	5	2	3
Other business services	14	29	- 15	26	35	- 8	20	33	- 13	11	17	- 5
Personal, cultural and recreational*	1	2	- 1	1	2	- 2	1	2	- 1	1	1	- 1
Government services, n i e	1	5	- 4	1	3	- 2	2	3	- 2	1	3	- 2
Services not allocated	0	0	0	0	0	0	0	0	0	5	4	1
INCOME	54	226	- 172	46	201	- 155	52	207	- 155	21	139	- 118
Compensation of employees	0	0	0	1	6	- 5	1	1	- 1	0	0	0
Investment income	54	226	- 172	45	196	- 151	51	205	- 154	20	138	- 118
CURRENT TRANSFERS	6	2	4	1	2	- 1	3	1	2	2	1	1
CURRENT ACCOUNT	890	1 655	- 765	931	1 497	- 565	800	1 711	- 911	706	1 799	- 1 093
CURRENT + CAPITAL ACCOUNT	:	:	:	:	:	:	:	:	:	:	:	:

17.30.

Reporter: Finland

Partner: Oceania and Polar regions

(Mio ECU)

	1995			1996			1997			1998		
	Credit	Debit	Net	Credit	Debit	Net	Credit	Debit	Net	Credit	Debit	Net
GOODS (1)	456	150	306	425	210	215	523	177	346	385	170	215
SERVICES	26	47	- 21	23	54	- 31	15	60	- 45	12	46	- 34
Transportation	1	20	- 19	3	25	- 22	1	20	- 19	1	19	- 18
Sea transport	1	18	- 18	2	19	- 18	1	16	- 16	0	17	- 17
Air transport	0	2	- 2	1	6	- 5	0	3	- 3	0	1	- 1
Other transportation	0	0	0	1	0	1	0	0	0	0	0	0
Travel	1	4	- 2	1	3	- 2	2	4	- 2	0	0	0
Other services	24	23	1	19	26	- 7	12	36	- 24	9	25	- 16
Communications services	2	0	2	2	0	2	1	1	0	0	1	- 1
Construction services (2)	2	0	2	0	0	0	0	0	0	0	0	0
Insurance services	0	0	0	0	0	0	0	0	0	0	0	0
Financial services	0	0	0	0	0	0	0	0	0	0	0	0
Computer and information services (2)	5	11	- 6	- 1	3	- 4	4	24	- 20	8	5	3
Royalties and licence fees	0	0	0	0	0	0	2	1	1	1	0	1
Other business services	14	10	4	16	19	- 3	6	8	- 2	0	18	- 18
Personal, cultural and recreational*	1	1	0	0	1	- 1	0	2	- 1	0	1	- 1
Government services, n i e	0	1	- 1	0	1	- 1	0	1	- 1	0	1	- 1
Services not allocated	0	0	0	0	0	0	0	0	0	2	2	0
INCOME	3	1	1	17	8	9	28	0	28	17	0	17
Compensation of employees	0	0	0	0	0	0	0	1	- 1	3	0	3
Investment income	2	1	1	17	8	9	28	- 1	29	14	0	14
CURRENT TRANSFERS	1	4	- 3	1	5	- 4	3	4	- 1	1	4	- 3
CURRENT ACCOUNT	486	203	283	466	277	189	569	241	328	416	222	194
CURRENT + CAPITAL ACCOUNT	:	:	:	:	:	:	:	:	:	:	:	:

* Eurostat estimate

(1) Intra-EU imports of goods are allocated geographically according to country of origin until 1997, and to country of consignment from 1998 onwards.

(2) These services have been recorded on a net basis by the Member State. This has had the effect of underestimating credit and debit flows.

17.31.
Reporter: Finland
Partner: Australia

(Mio ECU)

	1995			1996			1997			1998		
	Credit	Debit	Net	Credit	Debit	Net	Credit	Debit	Net	Credit	Debit	Net
GOODS (1)	407	140	267	350	183	167	453	151	303	334	146	188
SERVICES	23	44	-22	21	48	-27	13	55	-42	9	42	-33
Transportation	1	19	-18	1	22	-21	1	17	-16	0	15	-15
Sea transport	1	17	-16	0	17	-17	0	14	-14	0	14	-14
Air transport	0	2	-2	0	5	-5	0	3	-2	0	1	-1
Other transportation	0	0	0	0	0	0	0	0	0	0	0	0
Travel	1	3	-2	1	3	-2	2	4	-2	0	0	0
Other services	21	22	-2	19	23	-4	11	35	-24	8	25	-17
Communications services	2	0	2	2	0	2	1	1	0	0	0	0
Construction services (2)	2	0	2	0	0	0	0	0	0	0	0	0
Insurance services	0	0	0	0	0	0	0	0	0	0	0	0
Financial services	0	0	0	0	0	0	0	0	0	0	0	0
Computer and information services (2)	3	11	-8	2	3	-2	3	24	-20	7	5	2
Royalties and licence fees	0	0	0	0	0	0	2	1	1	1	0	1
Other business services	13	9	4	15	17	-2	5	7	-2	0	18	-18
Personal, cultural and recreational*	1	1	-1	1	1	-1	0	2	-1	0	1	-1
Government services, n i e	0	1	-1	0	1	-1	0	1	-1	0	1	-1
Services not allocated	0	0	0	0	0	0	0	0	0	1	3	-2
INCOME	2	2	0	17	9	8	28	2	26	15	0	15
Compensation of employees	0	0	0	0	0	0	0	1	-1	3	0	3
Investment income	2	2	0	17	9	8	28	1	27	12	0	12
CURRENT TRANSFERS	1	4	-3	1	5	-4	3	4	-1	1	4	-3
CURRENT ACCOUNT	433	190	243	389	245	144	497	211	286	361	193	167
CURRENT + CAPITAL ACCOUNT	:	:	:	:	:	:	:	:	:	:	:	:

17.32.
Reporter: Finland
Partner: New Zealand

(Mio ECU)

	1995			1996			1997			1998		
	Credit	Debit	Net	Credit	Debit	Net	Credit	Debit	Net	Credit	Debit	Net
GOODS (1)	47	8	40	54	8	46	65	12	53	48	13	35
SERVICES	4	2	1	2	3	-2	2	3	-1	2	3	-1
Transportation	0	1	-1	2	1	1	0	1	-1	1	2	-1
Sea transport	0	1	-1	2	1	1	0	1	-1	0	1	-1
Air transport	0	0	0	0	0	0	0	0	0	0	0	0
Other transportation	0	0	0	1	0	1	0	0	0	0	0	0
Travel	0	0	0	0	0	0	0	0	0	0	0	0
Other services	4	1	3	-1	2	-3	1	1	0	0	0	0
Communications services	0	0	0	0	0	0	0	0	0	0	0	0
Construction services (2)	0	0	0	0	0	0	0	0	0	0	0	0
Insurance services	1	0	1	1	0	1	0	0	0	0	0	0
Financial services	0	0	0	0	0	0	0	0	0	0	0	0
Computer and information services (2)	2	0	2	-3	0	-3	1	0	1	0	0	0
Royalties and licence fees	0	0	0	0	0	0	0	0	0	0	0	0
Other business services	1	0	0	2	2	0	1	1	0	0	0	0
Personal, cultural and recreational*	0	0	0	0	0	0	0	0	0	0	0	0
Government services, n i e	0	0	0	0	0	0	0	0	0	0	0	0
Services not allocated	0	0	0	0	0	0	0	0	0	1	1	0
INCOME	0	-1	1	0	-1	1	0	-2	2	2	0	2
Compensation of employees	0	0	0	0	0	0	0	0	0	0	0	0
Investment income	0	-1	1	0	-1	1	0	-2	2	2	0	2
CURRENT TRANSFERS	0	0	0	0	0	0	0	0	0	0	0	0
CURRENT ACCOUNT	51	9	42	56	11	45	68	14	54	53	16	37
CURRENT + CAPITAL ACCOUNT	:	:	:	:	:	:	:	:	:	:	:	:

* Eurostat estimate

(1) Intra-EU imports of goods are allocated geographically according to country of origin until 1997, and to country of consignment from 1998 onwards.

(2) These services have been recorded on a net basis by the Member State. This has had the effect of underestimating credit and debit flows.

17.33.

Reporter: Finland

Partner: OECD Countries

(Mio ECU)

	1995			1996			1997			1998		
	Credit	Debit	Net	Credit	Debit	Net	Credit	Debit	Net	Credit	Debit	Net
GOODS (1)	22 348	16 827	5 520	22 735	18 421	4 313	24 721	20 230	4 490	28 638	22 099	6 539
SERVICES	4 642	5 935	-1 292	4 441	5 760	-1 319	4 679	5 742	-1 063	4 890	5 533	- 642
Transportation	1 459	1 315	144	1 220	1 276	- 56	1 338	1 215	123	1 641	1 429	212
Sea transport	979	889	90	764	894	- 130	877	897	- 21	1 053	1 026	27
Air transport	385	363	23	368	329	39	367	261	106	481	332	149
Other transportation	94	63	32	88	54	34	94	57	37	107	72	35
Travel	1 124	1 502	- 378	1 133	1 525	- 392	1 232	1 626	- 393	1 018	1 353	- 335
Other services	2 060	3 117	-1 058	2 088	2 959	- 871	2 109	2 901	- 793	2 204	2 710	- 507
Communications services	82	87	- 5	84	119	- 35	90	134	- 44	121	139	- 18
Construction services (2)	176	37	139	94	41	53	101	44	57	66	4	61
Insurance services	- 92	73	- 165	- 89	49	- 138	- 61	40	- 101	12	91	- 79
Financial services	131	148	- 17	63	80	- 17	21	17	4	25	26	- 1
Computer and information services (2)	454	509	- 55	575	413	162	687	522	165	831	497	334
Royalties and licence fees	37	265	- 228	44	338	- 295	72	415	- 343	89	345	- 256
Other business services	1 180	1 764	- 584	1 225	1 648	- 424	1 099	1 450	- 351	979	1 436	- 457
Personal, cultural and recreational*	51	144	- 93	55	147	- 92	56	144	- 88	43	103	- 60
Government services, n i e	40	90	- 50	38	123	- 85	44	135	- 92	38	69	- 31
Services not allocated	0	0	0	0	0	0	0	0	0	28	40	- 12
INCOME	2 140	5 302	-3 162	1 963	5 075	-3 112	2 932	5 639	-2 707	3 495	6 190	-2 695
Compensation of employees	21	13	8	27	38	- 11	39	137	- 98	221	76	145
Investment income	2 119	5 289	-3 171	1 937	5 035	-3 098	2 894	5 502	-2 608	3 275	6 114	-2 840
CURRENT TRANSFERS	1 171	1 417	- 245	896	1 647	- 751	1 035	1 727	- 692	974	1 896	- 923
CURRENT ACCOUNT	30 301	29 481	820	30 035	30 903	- 868	33 367	33 339	28	37 998	35 718	2 279
CURRENT + CAPITAL ACCOUNT	:	:	:	:	:	:	:	:	:	:	:	:

17.34.

Reporter: Finland

Partner: Countries from Central and Eastern Europe

(Mio ECU)

	1995			1996			1997			1998		
	Credit	Debit	Net	Credit	Debit	Net	Credit	Debit	Net	Credit	Debit	Net
GOODS (1)	1 778	721	1 057	2 161	728	1 432	2 766	923	1 842	3 074	1 083	1 991
SERVICES	316	331	- 15	356	346	10	391	396	- 5	405	580	- 176
Transportation	50	68	- 18	56	64	- 8	99	75	23	129	106	23
Sea transport	33	55	- 22	36	46	- 11	68	58	10	80	82	- 3
Air transport	11	11	0	13	15	- 2	20	14	5	37	18	19
Other transportation	6	1	5	8	2	6	11	3	9	12	4	8
Travel	95	176	- 81	101	185	- 84	104	212	- 108	82	353	- 270
Other services	170	87	83	198	97	101	188	108	80	191	118	73
Communications services	9	9	- 1	8	12	- 3	13	11	2	7	14	- 8
Construction services (2)	0	3	- 4	6	4	2	10	8	2	20	0	19
Insurance services	- 1	0	- 1	- 1	0	- 1	2	0	2	0	0	0
Financial services	0	0	0	0	2	- 2	1	0	1	0	0	0
Computer and information services (2)	30	7	23	36	12	25	49	11	38	58	12	46
Royalties and licence fees	1	1	0	0	1	0	1	1	- 1	0	0	0
Other business services	127	60	67	141	59	81	107	67	39	99	82	17
Personal, cultural and recreational*	4	4	0	5	5	0	5	5	0	4	6	- 1
Government services, n i e	1	3	- 2	2	4	- 2	2	4	- 2	3	4	- 1
Services not allocated	0	0	0	0	0	0	0	0	0	2	3	- 1
INCOME	14	7	8	20	7	13	34	11	22	39	24	15
Compensation of employees	1	0	0	0	0	0	1	3	- 3	6	3	3
Investment income	14	6	7	20	7	12	33	8	25	32	21	11
CURRENT TRANSFERS	4	6	- 2	3	9	- 6	4	13	- 9	3	15	- 12
CURRENT ACCOUNT	2 113	1 066	1 048	2 540	1 090	1 450	3 194	1 343	1 851	3 522	1 705	1 818
CURRENT + CAPITAL ACCOUNT	:	:	:	:	:	:	:	:	:	:	:	:

* Eurostat estimate

(1) Intra-EU imports of goods are allocated geographically according to country of origin until 1997, and to country of consignment from 1998 onwards.

(2) These services have been recorded on a net basis by the Member State. This has had the effect of underestimating credit and debit flows.

17.35.
Reporter: Finland
Partner: North American Free Trade Association

(Mio ECU)

	1995			1996			1997			1998		
	Credit	Debit	Net	Credit	Debit	Net	Credit	Debit	Net	Credit	Debit	Net
GOODS (1)	2 295	1 590	705	2 777	1 786	991	2 907	2 029	879	3 164	2 312	853
SERVICES	894	1 143	-249	915	1 132	-217	840	1 206	-366	588	922	-334
Transportation	316	306	10	254	282	-28	131	225	-94	138	236	-97
Sea transport	156	192	-36	135	206	-71	65	171	-105	65	174	-109
Air transport	141	106	35	106	71	35	54	49	5	62	57	5
Other transportation	19	8	11	14	6	8	11	5	7	12	4	8
Travel	261	271	-10	295	267	28	293	272	22	93	118	-25
Other services	317	565	-249	366	582	-216	416	710	-294	353	564	-211
Communications services	10	11	-1	14	13	1	7	15	-7	6	15	-9
Construction services (2)	47	2	46	25	-2	27	40	2	38	9	0	8
Insurance services	-12	1	-12	-12	1	-13	-13	14	-27	0	-5	5
Financial services	62	75	-13	23	34	-10	5	5	-1	5	9	-4
Computer and information services (2)	49	68	-19	74	60	14	128	93	35	180	90	90
Royalties and licence fees	10	113	-102	15	159	-144	37	254	-218	12	204	-192
Other business services	128	243	-115	204	231	-27	184	225	-41	124	214	-90
Personal, cultural and recreational*	8	26	-18	10	29	-19	11	35	-24	5	15	-10
Government services, n i e	14	27	-13	13	57	-44	17	66	-49	13	21	-8
Services not allocated	0	0	0	0	0	0	0	0	0	3	4	-1
INCOME	-61	727	-788	207	750	-543	331	871	-540	485	892	-407
Compensation of employees	4	2	1	8	23	-15	12	31	-20	41	19	22
Investment income	-65	725	-789	199	727	-528	319	840	-521	443	874	-430
CURRENT TRANSFERS	32	138	-105	25	137	-112	46	92	-46	57	137	-81
CURRENT ACCOUNT	3 161	3 598	-437	3 924	3 805	120	4 124	4 197	-73	4 294	4 265	29
CURRENT + CAPITAL ACCOUNT	:	:	:	:	:	:	:	:	:	:	:	:

17.36.
Reporter: Finland
Partner: African, Caribbean and Pacific Countries

(Mio ECU)

	1995			1996			1997			1998		
	Credit	Debit	Net	Credit	Debit	Net	Credit	Debit	Net	Credit	Debit	Net
GOODS (1)	282	68	214	150	134	17	138	134	3	157	134	23
SERVICES	12	21	-10	10	28	-19	8	30	-22	11	24	-13
Transportation	1	8	-7	1	12	-11	2	10	-9	4	9	-5
Sea transport	1	6	-5	0	8	-8	1	8	-7	2	8	-6
Air transport	0	1	-1	0	2	-2	0	1	-1	1	0	1
Other transportation	0	1	-1	0	0	0	0	0	0	0	0	0
Travel	0	1	-1	0	1	-1	0	2	-2	0	0	0
Other services	11	13	-2	9	16	-6	7	18	-11	7	13	-6
Communications services	0	1	-1	0	0	0	0	0	0	0	0	0
Construction services (2)	0	0	0	0	0	0	-1	1	-1	0	0	0
Insurance services	0	0	0	0	0	0	0	0	0	0	0	0
Financial services	1	0	1	1	0	1	0	0	0	0	0	0
Computer and information services (2)	1	2	-1	0	5	-4	0	7	-7	1	3	-2
Royalties and licence fees	0	0	0	0	0	0	0	0	0	0	0	0
Other business services	9	6	4	8	5	3	7	5	1	6	6	0
Personal, cultural and recreational*	0	1	0	0	1	-1	0	1	-1	0	0	0
Government services, n i e	0	4	-4	0	4	-4	0	4	-4	0	4	-4
Services not allocated	0	0	0	0	0	0	0	0	0	0	2	-2
INCOME	-11	1	-12	14	1	13	19	1	18	1	1	0
Compensation of employees	0	0	0	0	0	0	0	0	0	0	0	0
Investment income	-12	1	-13	14	1	13	19	1	18	1	0	1
CURRENT TRANSFERS	0	19	-19	0	22	-22	0	28	-28	0	19	-19
CURRENT ACCOUNT	283	111	172	174	187	-13	165	194	-29	169	180	-11
CURRENT + CAPITAL ACCOUNT	:	:	:	:	:	:	:	:	:	:	:	:

* Eurostat estimate

(1) Intra-EU imports of goods are allocated geographically according to country of origin until 1997, and to country of consignment from 1998 onwards.

(2) These services have been recorded on a net basis by the Member State. This has had the effect of underestimating credit and debit flows.

17.37.

Reporter: Finland

Partner: Organisation of Petroleum Exporting Countries

(Mio ECU)

	1995			1996			1997			1998		
	Credit	Debit	Net	Credit	Debit	Net	Credit	Debit	Net	Credit	Debit	Net
GOODS (1)	715	47	667	941	111	830	972	147	825	660	135	525
SERVICES	23	30	-7	13	39	-26	10	40	-30	-2	37	-39
Transportation	2	4	-2	3	6	-3	1	7	-6	1	5	-4
Sea transport	1	3	-2	2	4	-2	1	6	-5	0	5	-5
Air transport	0	1	0	1	1	-1	0	1	-1	0	0	0
Other transportation	0	0	0	1	0	1	0	0	0	0	0	0
Travel	1	2	-2	1	3	-2	1	3	-3	0	0	0
Other services	20	24	-4	10	31	-21	8	29	-21	-4	28	-32
Communications services	0	0	0	0	1	0	1	1	-1	0	0	0
Construction services (2)	-4	1	-5	-2	0	-2	-2	1	-2	-2	0	-2
Insurance services	0	0	0	0	0	0	0	0	0	0	0	0
Financial services	0	0	0	0	0	0	1	0	0	0	0	0
Computer and information services (2)	19	2	18	3	2	2	2	3	0	-1	11	-12
Royalties and licence fees	0	0	0	0	0	0	0	1	-1	0	0	0
Other business services	4	19	-14	7	24	-17	6	20	-14	-1	14	-15
Personal, cultural and recreational*	1	1	-1	0	2	-1	0	1	-1	0	1	-1
Government services, n i e	1	2	-1	1	2	-2	1	3	-2	0	2	-2
Services not allocated	0	0	0	0	0	0	0	0	0	1	4	-3
INCOME	7	1	6	9	5	4	16	7	9	13	2	11
Compensation of employees	1	0	1	0	1	-1	0	5	-5	5	0	5
Investment income	6	1	5	9	4	5	16	2	14	8	2	6
CURRENT TRANSFERS	1	1	0	1	1	0	2	2	0	3	2	1
CURRENT ACCOUNT	746	80	667	964	156	808	999	196	803	673	178	495
CURRENT + CAPITAL ACCOUNT	:	:	:	:	:	:	:	:	:	:	:	:

17.38.

Reporter: Finland

Partner: Mediterranean Basin Countries

(Mio ECU)

	1995			1996			1997			1998		
	Credit	Debit	Net	Credit	Debit	Net	Credit	Debit	Net	Credit	Debit	Net
GOODS (1)	631	120	512	637	148	489	843	210	634	948	179	769
SERVICES	43	87	-45	48	82	-34	30	84	-55	30	65	-35
Transportation	8	32	-25	5	29	-24	6	27	-21	10	25	-15
Sea transport	4	18	-13	3	20	-17	3	19	-16	4	17	-13
Air transport	2	13	-11	1	8	-7	1	6	-5	4	7	-3
Other transportation	1	1	0	1	1	0	1	2	-1	0	1	-1
Travel	1	12	-11	1	14	-13	2	14	-13	0	0	0
Other services	35	43	-9	42	39	3	22	43	-21	18	37	-19
Communications services	0	1	0	1	1	0	2	2	0	1	4	-3
Construction services (2)	2	0	2	1	2	-1	3	2	1	-1	0	-1
Insurance services	0	1	-1	0	0	-1	0	0	0	0	0	0
Financial services	0	0	0	1	0	1	0	0	0	0	0	0
Computer and information services (2)	5	13	-8	7	9	-2	3	4	-1	4	3	1
Royalties and licence fees	0	2	-2	0	0	0	0	0	0	0	0	0
Other business services	24	23	1	28	22	6	13	29	-16	12	24	-12
Personal, cultural and recreational*	1	2	-1	1	2	-1	1	2	-2	1	2	-1
Government services, n i e	2	2	0	3	2	0	1	3	-3	1	5	-4
Services not allocated	0	0	0	0	0	0	0	0	0	2	3	-1
INCOME	5	16	-10	7	4	2	8	6	2	3	5	-2
Compensation of employees	1	0	1	0	0	0	0	2	-1	1	0	1
Investment income	4	15	-11	6	4	2	8	4	4	1	4	-3
CURRENT TRANSFERS	1	4	-3	1	4	-3	1	5	-3	1	4	-3
CURRENT ACCOUNT	681	227	454	692	239	453	883	305	578	983	256	727
CURRENT + CAPITAL ACCOUNT	:	:	:	:	:	:	:	:	:	:	:	:

* Eurostat estimate

(1) Intra-EU imports of goods are allocated geographically according to country of origin until 1997, and to country of consignment from 1998 onwards.

(2) These services have been recorded on a net basis by the Member State. This has had the effect of underestimating credit and debit flows.

17.39.
Reporter: Finland
Partner: Maghreb Countries

(Mio ECU)

	1995			1996			1997			1998		
	Credit	Debit	Net	Credit	Debit	Net	Credit	Debit	Net	Credit	Debit	Net
GOODS (1)	108	23	84	94	28	66	119	54	65	124	31	93
SERVICES	2	13	-11	4	16	-13	1	12	-11	0	7	-7
Transportation	1	3	-2	1	9	-8	1	7	-6	0	4	-4
Sea transport	1	2	-1	1	6	-5	0	5	-5	0	2	-2
Air transport	0	1	-1	0	2	-2	0	2	-2	0	1	-1
Other transportation	0	0	0	0	0	0	0	0	0	0	0	0
Travel	0	1	-1	0	2	-2	0	2	-2	0	0	0
Other services	1	9	-8	3	6	-3	0	4	-4	0	1	-1
Communications services	0	0	0	0	0	0	0	0	0	0	0	0
Construction services (2)	0	0	0	0	0	0	0	0	0	0	0	0
Insurance services	0	0	0	0	0	0	0	0	0	0	0	0
Financial services	0	0	0	0	0	0	0	0	0	0	0	0
Computer and information services (2)	0	6	-6	2	4	-2	0	2	-2	0	0	0
Royalties and licence fees	0	0	0	0	0	0	0	0	0	0	0	0
Other business services	1	2	-1	1	2	0	0	1	-1	0	1	-1
Personal, cultural and recreational*	0	0	0	0	0	0	0	0	0	0	0	0
Government services, n i e	0	0	0	0	0	0	0	0	0	0	0	0
Services not allocated	0	0	0	0	0	0	0	0	0	0	2	-2
INCOME	1	0	1	1	0	1	1	1	0	1	1	0
Compensation of employees	0	0	0	0	0	0	0	0	0	0	0	0
Investment income	1	0	1	1	0	1	1	1	0	0	1	-1
CURRENT TRANSFERS	0	0	0	0	1	-1	0	0	0	0	0	0
CURRENT ACCOUNT	111	37	74	99	45	54	121	67	54	125	39	86
CURRENT + CAPITAL ACCOUNT	:	:	:	:	:	:	:	:	:	:	:	:

17.40.
Reporter: Finland
Partner: Mashrek Countries

(Mio ECU)

	1995			1996			1997			1998		
	Credit	Debit	Net	Credit	Debit	Net	Credit	Debit	Net	Credit	Debit	Net
GOODS (1)	192	3	190	158	9	149	213	12	201	236	5	231
SERVICES	6	6	0	6	6	0	2	7	-5	4	7	-3
Transportation	0	0	0	0	1	-1	0	1	-1	0	0	0
Sea transport	0	0	0	0	1	-1	0	1	-1	0	0	0
Air transport	0	0	0	0	0	0	0	0	0	0	0	0
Other transportation	0	0	0	0	0	0	0	0	0	0	0	0
Travel	0	0	0	0	0	0	0	1	-1	0	0	0
Other services	6	6	0	6	5	1	2	6	-3	2	5	-3
Communications services	0	0	0	0	0	0	0	0	0	0	0	0
Construction services (2)	1	0	1	0	0	0	1	0	0	0	0	0
Insurance services	0	0	0	0	0	0	0	0	0	0	0	0
Financial services	0	0	0	1	0	1	0	0	0	0	0	0
Computer and information services (2)	0	0	-1	-1	1	-1	0	0	0	0	0	0
Royalties and licence fees	0	0	0	0	0	0	0	0	0	0	0	0
Other business services	5	4	1	5	3	3	1	3	-2	2	4	-2
Personal, cultural and recreational*	0	0	0	0	0	0	0	0	0	0	0	0
Government services, n i e	0	1	-1	0	1	-1	0	1	-2	0	1	-1
Services not allocated	0	0	0	0	0	0	0	0	0	2	2	0
INCOME	0	1	0	0	1	-1	0	1	-1	0	0	0
Compensation of employees	0	0	0	0	0	0	0	0	0	0	0	0
Investment income	0	1	0	0	1	-1	0	0	0	0	0	0
CURRENT TRANSFERS	0	1	-1	0	0	0	0	1	-1	0	1	-1
CURRENT ACCOUNT	199	11	188	164	16	148	215	21	195	241	14	227
CURRENT + CAPITAL ACCOUNT	:	:	:	:	:	:	:	:	:	:	:	:

* Eurostat estimate

(1) Intra-EU imports of goods are allocated geographically according to country of origin until 1997, and to country of consignment from 1998 onwards.

(2) These services have been recorded on a net basis by the Member State. This has had the effect of underestimating credit and debit flows.

17.41.

Reporter: Finland

Partner: Core Newly Industrialising Countries

(Mio ECU)

	1995			1996			1997			1998		
	Credit	Debit	Net	Credit	Debit	Net	Credit	Debit	Net	Credit	Debit	Net
GOODS (1)	1 227	563	664	1 462	535	927	1 607	524	1 083	1 085	658	427
SERVICES	17	125	- 109	45	120	- 75	57	113	- 57	4	87	- 83
Transportation	11	24	- 13	16	26	- 10	15	24	- 9	13	33	- 20
Sea transport	7	18	- 12	10	19	- 9	10	19	- 9	6	26	- 20
Air transport	2	5	- 3	3	6	- 3	3	5	- 2	4	6	- 2
Other transportation	2	1	1	2	1	2	3	1	2	2	0	2
Travel	1	4	- 3	2	3	- 1	2	4	- 3	0	0	0
Other services	5	98	- 92	27	90	- 64	40	85	- 45	- 10	51	- 61
Communications services	0	1	- 1	7	1	6	5	2	3	2	1	1
Construction services (2)	- 2	10	- 12	- 8	0	- 9	1	0	1	0	0	0
Insurance services	- 3	0	- 2	- 2	0	- 2	- 4	- 2	- 3	0	0	0
Financial services	0	0	0	1	1	0	0	0	0	0	0	0
Computer and information services (2)	- 1	19	- 20	15	10	5	23	7	16	- 20	6	- 25
Royalties and licence fees	0	1	- 1	1	0	0	0	0	- 1	0	0	0
Other business services	10	61	- 51	13	68	- 56	14	69	- 55	8	40	- 32
Personal, cultural and recreational*	0	5	- 4	1	4	- 4	1	4	- 3	0	3	- 3
Government services, n i e	0	2	- 2	0	5	- 5	0	3	- 3	0	2	- 2
Services not allocated	0	0	0	0	0	0	0	0	0	1	3	- 2
INCOME	79	10	70	74	3	71	97	22	75	44	58	- 14
Compensation of employees	0	0	0	1	1	0	1	4	- 3	4	2	2
Investment income	79	9	70	73	2	71	96	18	78	40	56	- 16
CURRENT TRANSFERS	2	3	- 1	2	3	- 1	5	4	1	3	4	- 1
CURRENT ACCOUNT	1 325	701	624	1 583	660	923	1 765	663	1 103	1 138	808	330
CURRENT + CAPITAL ACCOUNT	:	:	:	:	:	:	:	:	:	:	:	:

17.42.

Reporter: Finland

Partner: Asian NICs of the second wave of industrialisation

(Mio ECU)

	1995			1996			1997			1998		
	Credit	Debit	Net	Credit	Debit	Net	Credit	Debit	Net	Credit	Debit	Net
GOODS (1)	538	255	284	560	230	330	668	249	419	276	282	- 6
SERVICES	- 2	30	- 32	13	42	- 29	11	45	- 35	0	31	- 30
Transportation	0	12	- 12	1	9	- 8	3	10	- 6	0	10	- 10
Sea transport	0	11	- 11	1	7	- 7	2	8	- 6	0	9	- 9
Air transport	0	1	- 1	0	2	- 2	1	2	- 1	0	1	- 1
Other transportation	0	0	0	0	0	0	1	0	1	0	0	0
Travel	0	2	- 2	1	4	- 4	1	5	- 4	0	0	0
Other services	- 3	16	- 19	12	29	- 17	7	31	- 24	0	17	- 16
Communications services	0	0	0	1	0	0	1	1	0	1	1	0
Construction services (2)	- 4	0	- 4	- 2	1	- 2	0	0	0	- 1	0	- 1
Insurance services	0	0	0	0	0	0	0	0	0	0	0	0
Financial services	0	0	0	0	0	0	0	0	0	0	0	0
Computer and information services (2)	- 3	1	- 4	5	4	2	- 3	4	- 6	- 1	1	- 2
Royalties and licence fees	0	0	0	0	0	0	0	0	0	0	0	0
Other business services	3	12	- 9	7	20	- 13	8	22	- 14	1	12	- 11
Personal, cultural and recreational*	0	1	- 1	0	1	- 1	0	2	- 1	0	1	- 1
Government services, n i e	0	2	- 2	0	3	- 3	0	2	- 2	0	2	- 2
Services not allocated	0	0	0	0	0	0	0	0	0	0	4	- 4
INCOME	9	2	7	20	1	19	43	42	1	18	0	18
Compensation of employees	- 1	0	- 1	0	0	0	0	4	- 3	1	0	1
Investment income	9	2	8	20	1	20	42	39	4	16	0	16
CURRENT TRANSFERS	1	5	- 4	0	8	- 8	1	12	- 11	1	2	- 1
CURRENT ACCOUNT	545	291	254	593	281	312	723	349	374	297	316	- 18
CURRENT + CAPITAL ACCOUNT	:	:	:	:	:	:	:	:	:	:	:	:

* Eurostat estimate

(1) Intra-EU imports of goods are allocated geographically according to country of origin until 1997, and to country of consignment from 1998 onwards.

(2) These services have been recorded on a net basis by the Member State. This has had the effect of underestimating credit and debit flows.

17.43.
Reporter: Finland
Partner: Latin American NICs of the second wave of industrialisation

(Mio ECU)

	1995			1996			1997			1998		
	Credit	Debit	Net	Credit	Debit	Net	Credit	Debit	Net	Credit	Debit	Net
GOODS (1)	326	173	153	354	198	157	456	268	188	597	281	316
SERVICES	3	20	-16	6	30	-24	5	38	-33	6	38	-32
Transportation	1	11	-11	1	15	-14	1	19	-19	0	21	-21
Sea transport	0	10	-10	1	12	-11	1	16	-16	0	19	-19
Air transport	0	1	-1	0	3	-3	0	3	-3	0	2	-2
Other transportation	0	0	0	0	0	0	0	0	0	0	0	0
Travel	0	0	0	0	1	0	0	1	-1	0	0	0
Other services	3	8	-5	4	14	-10	4	18	-13	5	16	-11
Communications services	0	0	0	0	0	0	0	0	0	0	0	0
Construction services (2)	0	0	0	-1	0	-1	0	0	0	0	0	0
Insurance services	0	0	0	0	0	0	0	0	0	0	0	0
Financial services	0	0	0	0	0	0	0	0	0	0	0	0
Computer and information services (2)	1	2	-1	3	2	0	1	5	-4	3	1	2
Royalties and licence fees	0	0	0	0	0	0	0	0	0	0	0	0
Other business services	2	4	-2	2	9	-7	2	9	-7	2	11	-9
Personal, cultural and recreational*	0	0	0	0	1	-1	0	1	-1	0	1	-1
Government services, n i e	0	2	-2	0	2	-2	1	3	-2	0	3	-3
Services not allocated	0	0	0	0	0	0	0	0	0	1	1	0
INCOME	2	1	1	-8	0	-8	-9	1	-10	7	0	7
Compensation of employees	0	0	0	0	0	0	0	1	-1	1	0	1
Investment income	2	1	1	-8	0	-8	-10	0	-10	6	0	6
CURRENT TRANSFERS	0	1	-1	0	1	0	0	1	-1	0	2	-2
CURRENT ACCOUNT	331	194	137	353	229	124	452	307	145	611	323	288
CURRENT + CAPITAL ACCOUNT	:	:	:	:	:	:	:	:	:	:	:	:

17.44.
Reporter: Finland
Partner: Countries of the Association of South-East Asian Nations

(Mio ECU)

	1995			1996			1997			1998		
	Credit	Debit	Net	Credit	Debit	Net	Credit	Debit	Net	Credit	Debit	Net
GOODS (1)	1 050	389	661	1 102	414	688	1 443	441	1 003	689	464	225
SERVICES	25	82	-57	44	94	-50	32	100	-68	-10	73	-83
Transportation	3	23	-19	7	21	-14	9	19	-10	1	25	-24
Sea transport	2	18	-15	5	15	-11	6	15	-9	0	19	-19
Air transport	1	5	-4	1	5	-4	1	4	-2	0	5	-5
Other transportation	1	0	0	1	0	1	2	0	1	1	0	1
Travel	1	4	-4	2	6	-4	2	8	-6	0	0	0
Other services	21	55	-34	35	67	-32	22	73	-52	-14	45	-60
Communications services	1	0	0	8	1	7	2	3	-1	1	2	-1
Construction services (2)	-5	1	-6	-3	1	-4	-1	1	-1	-1	0	-1
Insurance services	-1	0	-1	0	0	0	0	-1	0	0	0	0
Financial services	0	0	0	1	1	0	0	0	0	0	0	0
Computer and information services (2)	18	4	14	14	7	7	2	7	-5	-19	6	-24
Royalties and licence fees	0	1	0	0	1	0	0	0	0	0	0	0
Other business services	8	43	-35	15	49	-35	17	55	-38	5	32	-28
Personal, cultural and recreational*	1	3	-2	1	3	-2	1	4	-3	0	2	-2
Government services, n i e	0	3	-3	1	4	-4	1	4	-3	0	3	-3
Services not allocated	0	0	0	0	0	0	0	0	0	3	3	0
INCOME	57	8	49	76	2	74	128	63	66	66	51	15
Compensation of employees	-1	0	-1	0	0	0	1	6	-6	3	1	2
Investment income	58	8	50	76	2	75	127	56	71	63	50	13
CURRENT TRANSFERS	2	6	-5	2	10	-9	4	14	-10	4	4	0
CURRENT ACCOUNT	1 133	485	648	1 224	520	703	1 608	617	990	748	593	155
CURRENT + CAPITAL ACCOUNT	:	:	:	:	:	:	:	:	:	:	:	:

* Eurostat estimate

(1) Intra-EU imports of goods are allocated geographically according to country of origin until 1997, and to country of consignment from 1998 onwards.

(2) These services have been recorded on a net basis by the Member State. This has had the effect of underestimating credit and debit flows.

17.45.

Reporter: Finland

Partner: Community of Independent states

(Mio ECU)

	1995			1996			1997			1998		
	Credit	Debit	Net	Credit	Debit	Net	Credit	Debit	Net	Credit	Debit	Net
GOODS (1)	1 603	1 505	99	2 120	1 737	383	2 848	2 124	724	2 513	1 811	703
SERVICES	285	262	23	404	296	108	783	403	380	675	482	193
Transportation	35	133	-98	54	144	-90	40	185	-145	42	170	-128
Sea transport	23	111	-88	36	107	-70	24	143	-119	22	134	-112
Air transport	7	18	-11	12	32	-20	11	34	-23	14	27	-13
Other transportation	5	4	1	5	5	1	5	8	-3	5	8	-3
Travel	11	23	-12	32	21	12	337	69	268	377	168	209
Other services	238	105	133	317	132	186	406	148	257	253	141	111
Communications services	2	7	-4	5	13	-9	9	17	-8	6	19	-13
Construction services (2)	65	11	54	110	17	93	143	19	124	49	1	48
Insurance services	0	0	0	0	0	0	-1	2	-4	0	0	0
Financial services	0	0	0	0	0	0	1	0	1	0	0	0
Computer and information services (2)	53	15	38	58	12	46	94	11	83	78	9	68
Royalties and licence fees	0	1	-1	1	2	-1	2	3	-1	0	2	-2
Other business services	108	65	42	136	78	58	145	86	59	115	102	13
Personal, cultural and recreational*	6	5	1	8	7	2	11	7	3	5	7	-2
Government services, n i e	4	1	3	0	3	-3	2	3	-1	0	1	-1
Services not allocated	0	0	0	0	0	0	0	0	0	4	3	1
INCOME	-16	31	-46	22	26	-4	25	34	-9	-4	8	-12
Compensation of employees	1	0	1	0	1	-1	1	6	-5	0	3	-3
Investment income	-17	30	-47	21	25	-4	25	28	-3	-5	5	-10
CURRENT TRANSFERS	2	3	-1	2	8	-6	3	7	-4	1	7	-6
CURRENT ACCOUNT	1 875	1 800	74	2 547	2 067	480	3 659	2 568	1 091	3 186	2 311	876
CURRENT + CAPITAL ACCOUNT	:	:	:	:	:	:	:	:	:	:	:	:

17.46.

Reporter: Finland

Partner: Countries of the South Cone common market

(Mio ECU)

	1995			1996			1997			1998		
	Credit	Debit	Net	Credit	Debit	Net	Credit	Debit	Net	Credit	Debit	Net
GOODS (1)	232	110	121	221	112	109	298	157	141	407	206	202
SERVICES	2	10	-8	6	16	-10	4	27	-23	2	28	-26
Transportation	0	7	-6	1	9	-8	1	12	-11	0	16	-16
Sea transport	0	6	-6	1	7	-6	0	10	-9	0	14	-14
Air transport	0	0	0	0	2	-2	0	2	-2	0	1	-1
Other transportation	0	0	0	0	0	0	0	0	0	0	0	0
Travel	0	0	0	0	0	0	0	0	0	0	0	0
Other services	2	3	-1	4	7	-3	3	15	-12	1	11	-10
Communications services	0	0	0	0	0	0	0	0	0	0	0	0
Construction services (2)	0	0	0	0	0	0	0	0	0	0	0	0
Insurance services	0	0	0	0	0	0	0	0	0	0	0	0
Financial services	0	0	0	0	0	0	0	0	0	0	0	0
Computer and information services (2)	0	0	0	3	1	2	1	9	-7	0	1	-1
Royalties and licence fees	0	0	0	0	0	0	0	0	0	0	0	0
Other business services	2	3	-1	2	5	-3	2	4	-2	1	8	-7
Personal, cultural and recreational*	0	0	0	0	0	0	0	1	-1	0	1	-1
Government services, n i e	0	1	-1	0	1	-1	0	2	-1	0	1	-1
Services not allocated	0	0	0	0	0	0	0	0	0	1	1	0
INCOME	-3	0	-3	-13	0	-13	-16	0	-16	6	0	6
Compensation of employees	0	0	0	0	0	0	0	0	0	0	0	0
Investment income	-3	0	-3	-13	0	-13	-16	0	-16	5	0	5
CURRENT TRANSFERS	0	1	0	0	1	0	0	1	-1	0	0	0
CURRENT ACCOUNT	231	121	110	214	129	85	286	185	101	416	235	181
CURRENT + CAPITAL ACCOUNT	:	:	:	:	:	:	:	:	:	:	:	:

* Eurostat estimate

(1) Intra-EU imports of goods are allocated geographically according to country of origin until 1997, and to country of consignment from 1998 onwards.

(2) These services have been recorded on a net basis by the Member State. This has had the effect of underestimating credit and debit flows.

18.1.
Reporter: Sweden
Partner: World (including intra-EU flows)

(Mio ECU)

	1995 ⁽¹⁾			1996			1997			1998		
	Credit	Debit	Net	Credit	Debit	Net	Credit	Debit	Net	Credit	Debit	Net
GOODS	61 310	49 009	12 301	67 082	52 422	14 660	73 703	57 635	16 067	75 890	60 262	15 628
SERVICES	11 912	13 048	- 1 136	13 277	14 698	- 1 421	15 760	17 938	- 2 179	16 187	19 540	- 3 353
Transportation	3 758	3 651	107	3 955	3 785	170	5 014	4 458	556	4 452	3 946	505
Sea transport	2 231	1 940	290	2 435	1 992	442	3 153	2 654	499	2 761	2 656	105
Air transport *	991	1 035	- 44	998	1 094	- 95	1 238	1 122	116	653	854	- 201
Other transportation	536	675	- 140	522	699	- 177	622	681	- 59	1 037	436	601
Travel	2 651	4 303	- 1 652	2 872	5 077	- 2 205	3 291	6 138	- 2 847	3 723	6 868	- 3 144
Other services	5 503	5 094	409	6 450	5 836	614	7 455	7 343	112	8 012	8 726	- 714
Communications services *	134	111	24	166	127	40	254	205	48	435	641	- 206
Construction services	1 835	1 853	- 17	2 135	2 211	- 76	1 886	2 239	- 353	688	420	267
Insurance services	278	127	152	315	149	166	321	172	149	343	160	183
Financial services *	250	235	15	292	244	48	485	438	48	335	263	72
Computer & information services	96	92	4	121	119	1	214	216	- 1	883	817	66
Royalties and licence fees	603	635	- 32	700	657	43	824	754	70	989	852	137
Other business services	2 013	1 828	185	2 301	2 079	222	3 018	2 945	73	4 004	5 412	- 1 408
Personal, cultural and recreational *	66	134	- 68	77	166	- 90	135	289	- 154	89	71	18
Government services, n.i.e	227	80	147	343	83	260	317	85	232	247	90	157
Services not allocated	0	0	0	0	0	0	0	0	0	0	0	0
INCOME (2)	11 366	16 336	- 4 969	11 521	17 454	- 5 933	12 735	18 139	- 5 404	14 766	19 891	- 5 126
Compensation of employees	97	244	- 147	105	319	- 214	154	347	- 192	200	482	- 282
Investment income (2)	11 269	16 092	- 4 822	11 416	17 136	- 5 720	12 581	17 792	- 5 212	14 566	19 409	- 4 843
CURRENT TRANSFERS	1 927	3 909	- 1 982	2 456	4 645	- 2 189	1 960	4 828	- 2 868	2 018	5 084	- 3 067
CURRENT ACCOUNT	86 515	82 301	4 213	94 336	89 219	5 117	104 157	98 541	5 616	108 861	104 778	4 083
CURRENT + CAPITAL ACCOUNT	86 740	82 924	3 816	95 111	90 574	4 537	105 169	99 591	5 578	110 204	105 408	4 796

* Eurostat estimates until 1997

(1) Methodological break: until 1994 data is compatible with BPM4 and from 1995 onwards data is compatible with BPM5

(2) Excluding reinvested earnings until 1994

19.1.
Reporter: United Kingdom
Partner: World

(Mio ECU)

	1995 ⁽¹⁾			1996			1997			1998		
	Credit	Debit	Net	Credit	Debit	Net	Credit	Debit	Net	Credit	Debit	Net
GOODS	184 700	198 674	-13 975	205 706	221 786	-16 080	248 132	265 336	-17 203	242 643	273 341	-30 698
SERVICES	58 445	50 005	8 440	65 004	54 071	10 933	83 118	65 187	17 931	88 804	70 690	18 114
Transportation	12 939	13 161	-222	13 296	14 642	-1 347	16 148	19 198	-3 051	17 008	20 178	-3 170
Sea transport	5 097	5 052	45	5 264	5 606	-342	6 467	7 455	-988	5 907	6 954	-1 047
Air transport	6 990	7 546	-556	7 106	8 294	-1 188	8 531	10 719	-2 188	9 803	11 929	-2 126
Other transportation	853	563	290	925	742	183	1 150	1 024	126	1 298	1 295	3
Travel	14 366	18 923	-4 557	16 921	20 557	-3 636	19 941	25 136	-5 196	21 440	29 546	-8 106
Other services	31 140	17 776	13 364	34 788	18 872	15 915	47 030	20 793	26 237	50 355	20 759	29 596
Communications services	1 198	1 447	-249	1 350	1 654	-304	1 657	1 947	-290	1 789	2 150	-361
Construction services *	2 220	2 078	142	213	147	65	384	243	142	421	160	262
Insurance services	2 971	568	2 402	2 561	697	1 864	4 641	858	3 783	4 722	843	3 879
Financial services (2)	4 713	0	4 713	6 084	254	5 829	9 054	261	8 792	9 340	253	9 087
Computer and information services	1 401	1 447	-46	1 339	409	930	1 816	585	1 231	2 232	645	1 588
Royalties and licence fees	3 587	2 181	1 406	4 776	4 695	81	5 992	5 412	579	6 004	5 464	540
Other business services	11 226	5 430	5 796	16 112	7 278	8 834	20 660	8 009	12 651	23 170	8 354	14 816
Personal, cultural and recreational	2 373	1 144	1 230	902	683	219	1 184	789	396	1 008	639	370
Government services, n i e	1 450	3 481	-2 031	1 450	3 054	-1 604	1 642	2 688	-1 046	1 669	2 253	-584
Services not allocated	0	145	-145	0	0	0	0	59	-59	0	207	-207
INCOME	107 962	98 548	9 414	126 051	116 084	9 967	155 864	139 729	16 135	164 635	142 203	22 432
Compensation of employees*	1 255	1 488	-233	1 119	1 005	114	1 455	1 335	120	1 149	1 036	112
Investment income	106 707	97 061	9 647	124 931	115 079	9 853	154 409	138 394	16 015	163 487	141 167	22 320
CURRENT TRANSFERS	7 156	14 864	-7 708	26 279	31 836	-5 557	22 107	29 403	-7 296	23 056	32 704	-9 648
CURRENT ACCOUNT	358 262	362 091	-3 829	423 040	423 777	-737	509 221	499 655	9 567	519 139	518 938	201
CURRENT + CAPITAL ACCOUNT	358 509	362 939	-4 431	424 763	424 596	167	511 664	500 936	10 728	521 015	520 191	823

19.2.
Reporter: United Kingdom
Partner: extra-EU-15

(Mio ECU)

	1995 ⁽¹⁾			1996			1997			1998		
	Credit	Debit	Net	Credit	Debit	Net	Credit	Debit	Net	Credit	Debit	Net
GOODS (3)	76 722	85 772	-9 051	87 783	98 661	-10 877	109 598	120 971	-11 374	101 108	123 628	-22 520
SERVICES	37 486	26 874	10 613	42 044	29 574	12 470	54 532	35 432	19 100	57 197	37 794	19 403
Transportation	7 238	7 620	-381	8 433	8 474	-41	10 280	11 053	-773	10 783	10 963	-180
Sea transport	2 913	2 423	490	3 135	2 882	253	3 881	3 823	58	3 691	3 317	374
Air transport	4 206	5 199	-993	5 084	5 441	-358	6 140	7 027	-887	6 766	7 409	-643
Other transportation	119	-2	122	215	151	64	259	202	56	325	237	89
Travel	8 601	7 872	729	9 738	9 671	68	11 970	11 443	527	12 924	13 568	-645
Other services	21 649	11 491	10 158	23 872	11 429	12 443	32 282	12 877	19 405	33 490	13 055	20 435
Communications services	868	1 014	-146	1 116	1 291	-176	1 158	1 287	-129	1 338	1 600	-262
Construction services *	1 424	1 117	307	155	119	36	260	103	157	239	99	140
Insurance services	2 568	223	2 344	2 111	316	1 795	3 854	412	3 442	3 904	405	3 499
Financial services (2)	3 241	0	3 241	4 393	187	4 206	6 299	212	6 087	6 103	222	5 881
Computer and information services	846	1 145	-299	644	179	464	981	270	711	1 227	235	992
Royalties and licence fees	2 634	1 809	825	3 377	3 645	-268	4 213	4 150	64	3 932	4 191	-259
Other business services	7 106	3 171	3 935	10 283	4 123	6 160	13 496	4 810	8 685	14 862	4 915	9 946
Personal, cultural and recreational	1 672	1 114	559	621	450	171	806	568	238	650	449	201
Government services, n i e	1 291	1 899	-608	1 174	1 119	54	1 215	1 066	149	1 234	939	296
Services not allocated	-1	-109	107	0	0	0	0	59	-59	0	207	-207
INCOME	64 894	53 628	11 266	75 091	72 303	2 788	95 520	91 704	3 816	98 348	94 556	3 792
Compensation of employees*	:	:	:	:	:	:	:	:	:	:	:	:
Investment income	:	:	:	:	:	:	:	:	:	:	:	:
CURRENT TRANSFERS	2 017	5 409	-3 393	13 303	11 962	1 341	9 341	11 660	-2 318	10 104	11 794	-1 690
CURRENT ACCOUNT	181 119	171 683	9 436	218 221	212 500	5 721	268 992	259 767	9 224	266 758	267 772	-1 014
CURRENT + CAPITAL ACCOUNT	:	:	:	218 854	213 128	5 726	269 783	260 679	9 104	267 555	268 675	-1 121

* Eurostat estimates until 1995

(1) Data for 1995 and earlier is based on BPM4 totals and is not consistent with either 1998 or UK published estimates, which are based on BPM5.

(2) These services have been provided by the Member State on a net basis. This has had the effect of underestimating the credit and debit flows.

(3) Intra-EU imports of goods are allocated geographically according to country of consignment.

19.3.

Reporter: United Kingdom

Partner: intra-EU-15

(Mio ECU)

	1995 ⁽¹⁾			1996			1997			1998		
	Credit	Debit	Net	Credit	Debit	Net	Credit	Debit	Net	Credit	Debit	Net
GOODS (3)	107 978	112 902	-4 924	117 922	123 125	-5 203	138 535	144 364	-5 830	141 535	149 713	-8 178
SERVICES	20 958	23 131	-2 173	22 960	24 497	-1 537	28 586	29 754	-1 169	31 607	32 896	-1 289
Transportation	5 701	5 542	159	4 862	6 169	-1 306	5 867	8 145	-2 278	6 225	9 214	-2 989
Sea transport	2 184	2 629	-445	2 130	2 724	-595	2 586	3 631	-1 046	2 216	3 637	-1 421
Air transport	2 784	2 347	437	2 023	2 853	-831	2 391	3 692	-1 301	3 037	4 519	-1 483
Other transportation	734	566	168	710	591	119	891	822	69	973	1 058	-86
Travel	5 765	11 051	-5 286	7 182	10 886	-3 704	7 970	13 693	-5 723	8 517	15 978	-7 461
Other services	9 491	6 285	3 206	10 915	7 443	3 473	14 748	7 916	6 832	16 865	7 704	9 161
Communications services	331	433	-103	235	362	-128	498	660	-162	451	550	-99
Construction services *	796	961	-165	58	28	29	124	140	-16	182	61	121
Insurance services	403	345	58	450	381	69	787	446	341	818	438	380
Financial services (2)	1 472	0	1 472	1 691	68	1 623	2 755	49	2 705	3 238	31	3 207
Computer and information services	555	302	253	696	230	466	835	315	520	1 005	410	596
Royalties and licence fees	953	373	580	1 400	1 051	349	1 778	1 262	516	2 071	1 273	798
Other business services	4 120	2 259	1 862	5 829	3 156	2 674	7 164	3 199	3 965	8 308	3 439	4 870
Personal, cultural and recreational	701	30	671	281	233	48	378	221	157	358	189	169
Government services, n i e	159	1 582	-1 423	276	1 934	-1 658	428	1 622	-1 195	435	1 314	-880
Services not allocated	1	253	-252	0	0	0	0	0	0	0	0	0
INCOME	43 068	44 920	-1 852	50 960	43 781	7 179	60 343	48 025	12 318	66 287	47 647	18 640
Compensation of employees*	:	:	:	:	:	:	:	:	:	:	:	:
Investment income	:	:	:	:	:	:	:	:	:	:	:	:
CURRENT TRANSFERS	5 139	9 455	-4 316	12 976	19 873	-6 897	12 766	17 744	-4 978	12 952	20 910	-7 958
CURRENT ACCOUNT	177 143	190 408	-13 265	204 819	211 277	-6 459	240 230	239 887	342	252 381	251 166	1 215
CURRENT + CAPITAL ACCOUNT	:	:	:	205 909	211 468	-5 559	241 881	240 257	1 624	253 460	251 516	1 944

19.4.

Reporter: United Kingdom

Partner: EFTA

(Mio ECU)

	1995 ⁽¹⁾			1996			1997			1998		
	Credit	Debit	Net	Credit	Debit	Net	Credit	Debit	Net	Credit	Debit	Net
GOODS (3)	5 830	11 273	-5 443	6 638	12 627	-5 989	8 277	13 870	-5 593	8 502	12 539	-4 037
SERVICES	2 682	1 982	700	3 788	2 068	1 720	4 446	2 223	2 223	4 179	2 280	1 900
Transportation	:	:	:	:	:	:	:	:	:	:	:	:
Sea transport	:	:	:	:	:	:	:	:	:	:	:	:
Air transport	:	:	:	:	:	:	:	:	:	:	:	:
Other transportation	:	:	:	:	:	:	:	:	:	:	:	:
Travel	:	:	:	:	:	:	:	:	:	:	:	:
Other services	:	:	:	:	:	:	:	:	:	:	:	:
Communications services	:	:	:	:	:	:	:	:	:	:	:	:
Construction services *	:	:	:	:	:	:	:	:	:	:	:	:
Insurance services	:	:	:	:	:	:	:	:	:	:	:	:
Financial services (2)	:	:	:	:	:	:	:	:	:	:	:	:
Computer and information services	:	:	:	:	:	:	:	:	:	:	:	:
Royalties and licence fees	:	:	:	:	:	:	:	:	:	:	:	:
Other business services	:	:	:	:	:	:	:	:	:	:	:	:
Personal, cultural and recreational	:	:	:	:	:	:	:	:	:	:	:	:
Government services, n i e	:	:	:	:	:	:	:	:	:	:	:	:
Services not allocated	:	:	:	:	:	:	:	:	:	:	:	:
INCOME	4 138	9 362	-5 224	5 134	9 102	-3 968	6 006	11 319	-5 313	7 064	10 597	-3 533
Compensation of employees*	:	:	:	:	:	:	:	:	:	:	:	:
Investment income	:	:	:	:	:	:	:	:	:	:	:	:
CURRENT TRANSFERS	49	55	-6	621	904	-284	480	693	-214	563	621	-58
CURRENT ACCOUNT	12 699	22 671	-9 972	16 181	24 701	-8 521	19 208	28 105	-8 896	20 308	26 037	-5 729
CURRENT + CAPITAL ACCOUNT	:	:	:	:	:	:	:	:	:	:	:	:

* Eurostat estimates until 1995

(1) Data for 1995 and earlier is based on BPM4 totals and is not consistent with either 1998 or UK published estimates, which are based on BPM5.

(2) These services have been provided by the Member State on a net basis. This has had the effect of underestimating the credit and debit flows.

(3) Intra-EU imports of goods are allocated geographically according to country of consignment.

19.5.

Reporter: United Kingdom

Partner: Czech Republic

(Mio ECU)

	1995 ⁽¹⁾			1996			1997			1998		
	Credit	Debit	Net	Credit	Debit	Net	Credit	Debit	Net	Credit	Debit	Net
GOODS (3)	688	375	313	887	437	450	1 030	646	384	1 032	816	216
SERVICES	122	112	10	129	103	26	160	124	36	273	171	102
Transportation	:	:	:	:	:	:	:	:	:	:	:	:
Sea transport	:	:	:	:	:	:	:	:	:	:	:	:
Air transport	:	:	:	:	:	:	:	:	:	:	:	:
Other transportation	:	:	:	:	:	:	:	:	:	:	:	:
Travel	:	:	:	:	:	:	:	:	:	:	:	:
Other services	:	:	:	:	:	:	:	:	:	:	:	:
Communications services	:	:	:	:	:	:	:	:	:	:	:	:
Construction services *	:	:	:	:	:	:	:	:	:	:	:	:
Insurance services	:	:	:	:	:	:	:	:	:	:	:	:
Financial services (2)	:	:	:	:	:	:	:	:	:	:	:	:
Computer and information services	:	:	:	:	:	:	:	:	:	:	:	:
Royalties and licence fees	:	:	:	:	:	:	:	:	:	:	:	:
Other business services	:	:	:	:	:	:	:	:	:	:	:	:
Personal, cultural and recreational	:	:	:	:	:	:	:	:	:	:	:	:
Government services, n i e	:	:	:	:	:	:	:	:	:	:	:	:
Services not allocated	:	:	:	:	:	:	:	:	:	:	:	:
INCOME	50	92	- 42	143	172	- 29	182	214	- 32	173	143	30
Compensation of employees*	:	:	:	:	:	:	:	:	:	:	:	:
Investment income	:	:	:	:	:	:	:	:	:	:	:	:
CURRENT TRANSFERS	2	14	- 11	18	36	- 17	14	27	- 13	12	33	- 21
CURRENT ACCOUNT	861	593	269	1 177	748	429	1 387	1 011	376	1 490	1 163	327
CURRENT + CAPITAL ACCOUNT	:	:	:	:	:	:	:	:	:	:	:	:

19.6.

Reporter: United Kingdom

Partner: Poland

(Mio ECU)

	1995 ⁽¹⁾			1996			1997			1998		
	Credit	Debit	Net	Credit	Debit	Net	Credit	Debit	Net	Credit	Debit	Net
GOODS (3)	1 134	737	397	1 676	704	972	1 957	862	1 095	1 759	962	797
SERVICES	197	150	47	197	97	100	302	189	113	367	185	182
Transportation	:	:	:	:	:	:	:	:	:	:	:	:
Sea transport	:	:	:	:	:	:	:	:	:	:	:	:
Air transport	:	:	:	:	:	:	:	:	:	:	:	:
Other transportation	:	:	:	:	:	:	:	:	:	:	:	:
Travel	:	:	:	:	:	:	:	:	:	:	:	:
Other services	:	:	:	:	:	:	:	:	:	:	:	:
Communications services	:	:	:	:	:	:	:	:	:	:	:	:
Construction services *	:	:	:	:	:	:	:	:	:	:	:	:
Insurance services	:	:	:	:	:	:	:	:	:	:	:	:
Financial services (2)	:	:	:	:	:	:	:	:	:	:	:	:
Computer and information services	:	:	:	:	:	:	:	:	:	:	:	:
Royalties and licence fees	:	:	:	:	:	:	:	:	:	:	:	:
Other business services	:	:	:	:	:	:	:	:	:	:	:	:
Personal, cultural and recreational	:	:	:	:	:	:	:	:	:	:	:	:
Government services, n i e	:	:	:	:	:	:	:	:	:	:	:	:
Services not allocated	:	:	:	:	:	:	:	:	:	:	:	:
INCOME	64	161	- 98	167	167	0	208	324	- 116	200	273	- 74
Compensation of employees*	:	:	:	:	:	:	:	:	:	:	:	:
Investment income	:	:	:	:	:	:	:	:	:	:	:	:
CURRENT TRANSFERS	7	22	- 15	21	93	- 72	45	104	- 59	13	101	- 87
CURRENT ACCOUNT	1 402	1 070	332	2 061	1 062	999	2 512	1 479	1 033	2 339	1 521	818
CURRENT + CAPITAL ACCOUNT	:	:	:	:	:	:	:	:	:	:	:	:

* Eurostat estimates until 1995

(1) Data for 1995 and earlier is based on BPM4 totals and is not consistent with either 1998 or UK published estimates, which are based on BPM5.

(2) These services have been provided by the Member State on a net basis. This has had the effect of underestimating the credit and debit flows.

(3) Intra-EU imports of goods are allocated geographically according to country of consignment.

19.7.
Reporter: United Kingdom
Partner: Russia

(Mio ECU)

	1995 ⁽¹⁾			1996			1997			1998		
	Credit	Debit	Net	Credit	Debit	Net	Credit	Debit	Net	Credit	Debit	Net
GOODS (3)	1 047	1 100	- 53	1 248	1 497	- 248	1 782	2 048	- 266	1 384	2 067	- 683
SERVICES	359	293	65	354	176	178	472	279	194	516	291	225
Transportation	:	:	:	:	:	:	:	:	:	:	:	:
Sea transport	:	:	:	:	:	:	:	:	:	:	:	:
Air transport	:	:	:	:	:	:	:	:	:	:	:	:
Other transportation	:	:	:	:	:	:	:	:	:	:	:	:
Travel	:	:	:	:	:	:	:	:	:	:	:	:
Other services	:	:	:	:	:	:	:	:	:	:	:	:
Communications services	:	:	:	:	:	:	:	:	:	:	:	:
Construction services *	:	:	:	:	:	:	:	:	:	:	:	:
Insurance services	:	:	:	:	:	:	:	:	:	:	:	:
Financial services (2)	:	:	:	:	:	:	:	:	:	:	:	:
Computer and information services	:	:	:	:	:	:	:	:	:	:	:	:
Royalties and licence fees	:	:	:	:	:	:	:	:	:	:	:	:
Other business services	:	:	:	:	:	:	:	:	:	:	:	:
Personal, cultural and recreational	:	:	:	:	:	:	:	:	:	:	:	:
Government services, n i e	:	:	:	:	:	:	:	:	:	:	:	:
Services not allocated	:	:	:	:	:	:	:	:	:	:	:	:
INCOME	93	133	- 40	161	179	- 18	397	254	143	785	201	584
Compensation of employees*	:	:	:	:	:	:	:	:	:	:	:	:
Investment income	:	:	:	:	:	:	:	:	:	:	:	:
CURRENT TRANSFERS	7	5	2	64	151	- 87	38	144	- 107	53	157	- 103
CURRENT ACCOUNT	1 506	1 531	- 25	1 827	2 003	- 176	2 690	2 726	- 36	2 738	2 716	22
CURRENT + CAPITAL ACCOUNT	:	:	:	:	:	:	:	:	:	:	:	:

19.8.
Reporter: United Kingdom
Partner: Turkey

(Mio ECU)

	1995 ⁽¹⁾			1996			1997			1998		
	Credit	Debit	Net	Credit	Debit	Net	Credit	Debit	Net	Credit	Debit	Net
GOODS (3)	1 377	919	457	1 910	1 103	806	2 505	1 437	1 067	2 383	1 632	751
SERVICES	245	584	- 340	284	666	- 382	425	698	- 273	415	614	- 198
Transportation	:	:	:	:	:	:	:	:	:	:	:	:
Sea transport	:	:	:	:	:	:	:	:	:	:	:	:
Air transport	:	:	:	:	:	:	:	:	:	:	:	:
Other transportation	:	:	:	:	:	:	:	:	:	:	:	:
Travel	:	:	:	:	:	:	:	:	:	:	:	:
Other services	:	:	:	:	:	:	:	:	:	:	:	:
Communications services	:	:	:	:	:	:	:	:	:	:	:	:
Construction services *	:	:	:	:	:	:	:	:	:	:	:	:
Insurance services	:	:	:	:	:	:	:	:	:	:	:	:
Financial services (2)	:	:	:	:	:	:	:	:	:	:	:	:
Computer and information services	:	:	:	:	:	:	:	:	:	:	:	:
Royalties and licence fees	:	:	:	:	:	:	:	:	:	:	:	:
Other business services	:	:	:	:	:	:	:	:	:	:	:	:
Personal, cultural and recreational	:	:	:	:	:	:	:	:	:	:	:	:
Government services, n i e	:	:	:	:	:	:	:	:	:	:	:	:
Services not allocated	:	:	:	:	:	:	:	:	:	:	:	:
INCOME	192	347	- 155	176	291	- 116	263	217	46	370	201	169
Compensation of employees*	:	:	:	:	:	:	:	:	:	:	:	:
Investment income	:	:	:	:	:	:	:	:	:	:	:	:
CURRENT TRANSFERS	20	21	- 1	75	96	- 21	55	61	- 6	64	64	0
CURRENT ACCOUNT	1 833	1 871	- 38	2 444	2 157	288	3 247	2 412	835	3 232	2 510	721
CURRENT + CAPITAL ACCOUNT	:	:	:	:	:	:	:	:	:	:	:	:

* Eurostat estimates until 1995

(1) Data for 1995 and earlier is based on BPM4 totals and is not consistent with either 1998 or UK published estimates, which are based on BPM5.

(2) These services have been provided by the Member State on a net basis. This has had the effect of underestimating the credit and debit flows.

(3) Intra-EU imports of goods are allocated geographically according to country of consignment.

19.9.
Reporter: United Kingdom
Partner: Africa

(Mio ECU)

	1995 ⁽¹⁾			1996			1997			1998		
	Credit	Debit	Net	Credit	Debit	Net	Credit	Debit	Net	Credit	Debit	Net
GOODS (3)	5 677	3 978	1 699	6 160	4 577	1 583	7 162	5 297	1 865	6 895	5 433	1 462
SERVICES	2 216	1 689	527	2 504	1 616	888	3 298	2 084	1 213	3 786	2 185	1 601
Transportation	:	:	:	:	:	:	:	:	:	:	:	:
Sea transport	:	:	:	:	:	:	:	:	:	:	:	:
Air transport	:	:	:	:	:	:	:	:	:	:	:	:
Other transportation	:	:	:	:	:	:	:	:	:	:	:	:
Travel	:	:	:	:	:	:	:	:	:	:	:	:
Other services	:	:	:	:	:	:	:	:	:	:	:	:
Communications services	:	:	:	:	:	:	:	:	:	:	:	:
Construction services *	:	:	:	:	:	:	:	:	:	:	:	:
Insurance services	:	:	:	:	:	:	:	:	:	:	:	:
Financial services (2)	:	:	:	:	:	:	:	:	:	:	:	:
Computer and information services	:	:	:	:	:	:	:	:	:	:	:	:
Royalties and licence fees	:	:	:	:	:	:	:	:	:	:	:	:
Other business services	:	:	:	:	:	:	:	:	:	:	:	:
Personal, cultural and recreational	:	:	:	:	:	:	:	:	:	:	:	:
Government services, n i e	:	:	:	:	:	:	:	:	:	:	:	:
Services not allocated	:	:	:	:	:	:	:	:	:	:	:	:
INCOME	1 706	1 781	- 74	2 000	1 473	527	2 315	2 041	274	2 526	1 759	767
Compensation of employees*	:	:	:	:	:	:	:	:	:	:	:	:
Investment income	:	:	:	:	:	:	:	:	:	:	:	:
CURRENT TRANSFERS	243	800	- 558	489	1 333	- 844	299	1 676	-1 377	427	1 784	-1 357
CURRENT ACCOUNT	9 842	8 248	1 594	11 154	9 000	2 154	13 074	11 098	1 976	13 635	11 161	2 473
CURRENT + CAPITAL ACCOUNT	:	:	:	:	:	:	:	:	:	:	:	:

19.10.
Reporter: United Kingdom
Partner: America

(Mio ECU)

	1995 ⁽¹⁾			1996			1997			1998		
	Credit	Debit	Net	Credit	Debit	Net	Credit	Debit	Net	Credit	Debit	Net
GOODS (3)	27 516	29 963	-2 447	30 780	34 334	-3 554	39 104	43 685	-4 580	41 221	45 321	-4 101
SERVICES	15 618	12 589	3 029	17 961	14 523	3 438	24 274	17 227	7 047	26 604	18 763	7 841
Transportation	:	:	:	:	:	:	:	:	:	:	:	:
Sea transport	:	:	:	:	:	:	:	:	:	:	:	:
Air transport	:	:	:	:	:	:	:	:	:	:	:	:
Other transportation	:	:	:	:	:	:	:	:	:	:	:	:
Travel	:	:	:	:	:	:	:	:	:	:	:	:
Other services	:	:	:	:	:	:	:	:	:	:	:	:
Communications services	:	:	:	:	:	:	:	:	:	:	:	:
Construction services *	:	:	:	:	:	:	:	:	:	:	:	:
Insurance services	:	:	:	:	:	:	:	:	:	:	:	:
Financial services (2)	:	:	:	:	:	:	:	:	:	:	:	:
Computer and information services	:	:	:	:	:	:	:	:	:	:	:	:
Royalties and licence fees	:	:	:	:	:	:	:	:	:	:	:	:
Other business services	:	:	:	:	:	:	:	:	:	:	:	:
Personal, cultural and recreational	:	:	:	:	:	:	:	:	:	:	:	:
Government services, n i e	:	:	:	:	:	:	:	:	:	:	:	:
Services not allocated	:	:	:	:	:	:	:	:	:	:	:	:
INCOME	29 653	21 586	8 067	33 255	34 961	-1 706	43 949	44 366	-417	47 747	49 884	-2 136
Compensation of employees*	:	:	:	:	:	:	:	:	:	:	:	:
Investment income	:	:	:	:	:	:	:	:	:	:	:	:
CURRENT TRANSFERS	463	800	- 337	7 651	3 668	3 983	4 377	3 403	974	4 938	3 589	1 348
CURRENT ACCOUNT	73 250	64 938	8 312	89 648	87 486	2 161	111 704	108 681	3 023	120 510	117 558	2 952
CURRENT + CAPITAL ACCOUNT	:	:	:	:	:	:	:	:	:	:	:	:

* Eurostat estimates until 1995

(1) Data for 1995 and earlier is based on BPM4 totals and is not consistent with either 1998 or UK published estimates, which are based on BPM5.

(2) These services have been provided by the Member State on a net basis. This has had the effect of underestimating the credit and debit flows.

(3) Intra-EU imports of goods are allocated geographically according to country of consignment.

19.11.
Reporter: United Kingdom
Partner: Canada

(Mio ECU)

	1995 ⁽¹⁾			1996			1997			1998		
	Credit	Debit	Net	Credit	Debit	Net	Credit	Debit	Net	Credit	Debit	Net
GOODS (3)	2 163	2 763	- 600	2 421	2 958	- 537	3 101	3 589	- 488	3 220	3 718	- 498
SERVICES	1 187	966	221	1 155	825	331	1 704	1 264	441	2 036	1 345	690
Transportation	179	250	- 71	283	229	54	342	468	- 126	606	509	98
Sea transport	12	13	- 1	54	47	7	65	61	4	284	59	225
Air transport	167	236	- 70	221	182	39	269	407	- 139	310	449	- 139
Other transportation	0	0	0	7	0	7	9	0	9	12	0	12
Travel	363	347	16	393	412	- 18	533	543	- 10	483	600	- 117
Other services	645	368	276	479	184	295	829	253	576	946	237	710
Communications services	40	39	1	22	17	5	51	39	12	55	31	24
Construction services *	45	40	5	0	0	0	1	1	0	0	1	- 1
Insurance services	136	8	128	149	10	139	257	10	247	265	12	253
Financial services (2)	119	0	119	76	0	76	170	1	169	105	1	103
Computer and information services	6	4	2	9	2	6	14	7	7	10	7	3
Royalties and licence fees	75	4	71	65	16	49	65	36	29	83	59	24
Other business services	167	74	93	131	68	64	256	84	172	408	89	319
Personal, cultural and recreational	36	101	- 65	18	4	15	6	3	3	3	3	0
Government services, n i e	21	99	- 78	9	68	- 59	9	71	- 62	18	33	- 15
Services not allocated	0	0	0	0	0	0	0	0	0	0	0	0
INCOME	2 035	975	1 060	2 068	1 568	500	2 742	1 967	774	2 982	1 546	1 435
Compensation of employees*	:	:	:	:	:	:	:	:	:	:	:	:
Investment income	:	:	:	:	:	:	:	:	:	:	:	:
CURRENT TRANSFERS	57	221	- 164	743	322	421	412	285	127	327	279	47
CURRENT ACCOUNT	5 442	4 925	517	6 387	5 672	715	7 959	7 105	854	8 564	6 889	1 675
CURRENT + CAPITAL ACCOUNT	:	:	:	:	:	:	:	:	:	:	:	:

19.12.
Reporter: United Kingdom
Partner: USA

(Mio ECU)

	1995 ⁽¹⁾			1996			1997			1998		
	Credit	Debit	Net	Credit	Debit	Net	Credit	Debit	Net	Credit	Debit	Net
GOODS (3)	21 442	23 530	- 2 087	24 282	27 119	- 2 836	30 190	35 183	- 4 992	32 083	36 741	- 4 658
SERVICES	12 702	10 390	2 312	15 049	12 014	3 035	20 029	13 981	6 048	20 853	14 891	5 962
Transportation	2 142	1 923	218	2 853	2 879	- 26	3 576	3 656	- 79	3 646	3 561	84
Sea transport	544	325	220	886	804	82	1 063	1 089	- 26	908	1 109	- 201
Air transport	1 598	1 599	- 1	1 950	2 075	- 125	2 493	2 567	- 74	2 705	2 453	253
Other transportation	0	0	0	17	0	17	20	0	20	33	0	33
Travel	2 470	2 429	41	2 501	2 932	- 431	3 234	3 389	- 155	3 754	4 210	- 457
Other services	7 768	6 038	1 730	9 695	6 203	3 492	13 218	6 936	6 282	13 454	7 120	6 335
Communications services	183	180	4	378	329	49	373	287	85	318	285	33
Construction services *	483	432	51	1	10	- 9	7	20	- 13	22	27	- 4
Insurance services	1 731	72	1 659	1 133	90	1 043	2 122	136	1 986	2 124	120	2 005
Financial services (2)	1 353	0	1 353	1 690	60	1 629	2 711	91	2 620	2 528	84	2 444
Computer and information services	384	905	- 521	286	139	147	354	195	159	517	177	340
Royalties and licence fees	1 651	1 354	297	2 255	2 900	- 645	2 493	3 277	- 784	2 260	3 345	- 1 085
Other business services	861	1 169	- 308	3 070	1 794	1 276	4 374	2 206	2 168	4 861	2 346	2 515
Personal, cultural and recreational	638	870	- 232	451	274	177	394	399	- 4	365	359	6
Government services, n i e	484	1 056	- 572	431	607	- 176	390	325	65	458	375	83
Services not allocated	322	0	322	0	0	0	0	0	0	0	0	0
INCOME	21 080	16 547	4 533	24 654	29 135	- 4 481	33 108	37 365	- 4 257	35 706	42 860	- 7 154
Compensation of employees*	:	:	:	:	:	:	:	:	:	:	:	:
Investment income	:	:	:	:	:	:	:	:	:	:	:	:
CURRENT TRANSFERS	258	377	- 119	5 641	2 471	3 170	3 277	2 226	1 052	2 111	2 197	- 86
CURRENT ACCOUNT	55 482	50 843	4 639	69 627	70 739	- 1 112	86 605	88 754	- 2 149	90 754	96 689	- 5 936
CURRENT + CAPITAL ACCOUNT	:	:	:	:	:	:	:	:	:	:	:	:

* Eurostat estimates until 1995

(1) Data for 1995 and earlier is based on BPM4 totals and is not consistent with either 1998 or UK published estimates, which are based on BPM5.

(2) These services have been provided by the Member State on a net basis. This has had the effect of underestimating the credit and debit flows.

(3) Intra-EU imports of goods are allocated geographically according to country of consignment.

19.13.

Reporter: United Kingdom

Partner: Mexico

(Mio ECU)

	1995 ⁽¹⁾			1996			1997			1998		
	Credit	Debit	Net	Credit	Debit	Net	Credit	Debit	Net	Credit	Debit	Net
GOODS (3)	331	345	- 14	390	396	- 6	618	534	84	804	543	262
SERVICES	173	73	100	128	102	26	209	209	0	219	263	- 44
Transportation	:	:	:	:	:	:	:	:	:	:	:	:
Sea transport	:	:	:	:	:	:	:	:	:	:	:	:
Air transport	:	:	:	:	:	:	:	:	:	:	:	:
Other transportation	:	:	:	:	:	:	:	:	:	:	:	:
Travel	:	:	:	:	:	:	:	:	:	:	:	:
Other services	:	:	:	:	:	:	:	:	:	:	:	:
Communications services	:	:	:	:	:	:	:	:	:	:	:	:
Construction services *	:	:	:	:	:	:	:	:	:	:	:	:
Insurance services	:	:	:	:	:	:	:	:	:	:	:	:
Financial services (2)	:	:	:	:	:	:	:	:	:	:	:	:
Computer and information services	:	:	:	:	:	:	:	:	:	:	:	:
Royalties and licence fees	:	:	:	:	:	:	:	:	:	:	:	:
Other business services	:	:	:	:	:	:	:	:	:	:	:	:
Personal, cultural and recreational	:	:	:	:	:	:	:	:	:	:	:	:
Government services, n : e	:	:	:	:	:	:	:	:	:	:	:	:
Services not allocated	:	:	:	:	:	:	:	:	:	:	:	:
INCOME	620	182	438	598	120	478	829	146	683	769	297	472
Compensation of employees*	:	:	:	:	:	:	:	:	:	:	:	:
Investment income	:	:	:	:	:	:	:	:	:	:	:	:
CURRENT TRANSFERS	5	8	- 3	102	32	70	61	22	39	72	30	43
CURRENT ACCOUNT	1 128	608	520	1 218	650	568	1 717	911	806	1 864	1 132	732
CURRENT + CAPITAL ACCOUNT	:	:	:	:	:	:	:	:	:	:	:	:

19.14.

Reporter: United Kingdom

Partner: Brazil

(Mio ECU)

	1995 ⁽¹⁾			1996			1997			1998		
	Credit	Debit	Net	Credit	Debit	Net	Credit	Debit	Net	Credit	Debit	Net
GOODS (3)	:	:	:	1 046	1 156	- 111	1 488	1 316	172	1 373	1 308	65
SERVICES	:	:	:	324	128	197	381	172	209	550	194	356
Transportation	:	:	:	:	:	:	:	:	:	:	:	:
Sea transport	:	:	:	:	:	:	:	:	:	:	:	:
Air transport	:	:	:	:	:	:	:	:	:	:	:	:
Other transportation	:	:	:	:	:	:	:	:	:	:	:	:
Travel	:	:	:	:	:	:	:	:	:	:	:	:
Other services	:	:	:	:	:	:	:	:	:	:	:	:
Communications services	:	:	:	:	:	:	:	:	:	:	:	:
Construction services *	:	:	:	:	:	:	:	:	:	:	:	:
Insurance services	:	:	:	:	:	:	:	:	:	:	:	:
Financial services (2)	:	:	:	:	:	:	:	:	:	:	:	:
Computer and information services	:	:	:	:	:	:	:	:	:	:	:	:
Royalties and licence fees	:	:	:	:	:	:	:	:	:	:	:	:
Other business services	:	:	:	:	:	:	:	:	:	:	:	:
Personal, cultural and recreational	:	:	:	:	:	:	:	:	:	:	:	:
Government services, n : e	:	:	:	:	:	:	:	:	:	:	:	:
Services not allocated	:	:	:	:	:	:	:	:	:	:	:	:
INCOME	:	:	:	1 449	471	978	1 249	389	861	1 274	333	942
Compensation of employees*	:	:	:	:	:	:	:	:	:	:	:	:
Investment income	:	:	:	:	:	:	:	:	:	:	:	:
CURRENT TRANSFERS	:	:	:	109	87	22	66	56	10	161	62	99
CURRENT ACCOUNT	:	:	:	2 928	1 842	1 086	3 185	1 933	1 252	3 359	1 897	1 462
CURRENT + CAPITAL ACCOUNT	:	:	:	:	:	:	:	:	:	:	:	:

* Eurostat estimates until 1995

(1) Data for 1995 and earlier is based on BPM4 totals and is not consistent with either 1998 or UK published estimates, which are based on BPM5.

(2) These services have been provided by the Member State on a net basis. This has had the effect of underestimating the credit and debit flows.

(3) Intra-EU imports of goods are allocated geographically according to country of consignment.

19.15.
Reporter: United Kingdom
Partner: Asia

(Mio ECU)

	1995 ⁽¹⁾			1996			1997			1998		
	Credit	Debit	Net	Credit	Debit	Net	Credit	Debit	Net	Credit	Debit	Net
GOODS (3)	27 932	33 356	-5 424	32 472	38 683	-6 210	40 575	47 496	-6 922	31 113	49 053	-17 940
SERVICES	12 674	6 589	6 085	12 447	5 965	6 482	15 838	7 650	8 189	15 650	7 776	7 874
Transportation	:	:	:	:	:	:	:	:	:	:	:	:
Sea transport	:	:	:	:	:	:	:	:	:	:	:	:
Air transport	:	:	:	:	:	:	:	:	:	:	:	:
Other transportation	:	:	:	:	:	:	:	:	:	:	:	:
Travel	:	:	:	:	:	:	:	:	:	:	:	:
Other services	:	:	:	:	:	:	:	:	:	:	:	:
Communications services	:	:	:	:	:	:	:	:	:	:	:	:
Construction services *	:	:	:	:	:	:	:	:	:	:	:	:
Insurance services	:	:	:	:	:	:	:	:	:	:	:	:
Financial services (2)	:	:	:	:	:	:	:	:	:	:	:	:
Computer and information services	:	:	:	:	:	:	:	:	:	:	:	:
Royalties and licence fees	:	:	:	:	:	:	:	:	:	:	:	:
Other business services	:	:	:	:	:	:	:	:	:	:	:	:
Personal, cultural and recreational	:	:	:	:	:	:	:	:	:	:	:	:
Government services, n i e	:	:	:	:	:	:	:	:	:	:	:	:
Services not allocated	:	:	:	:	:	:	:	:	:	:	:	:
INCOME	25 448	17 842	7 606	21 171	16 016	5 155	24 390	18 603	5 786	23 154	14 231	8 923
Compensation of employees*	:	:	:	:	:	:	:	:	:	:	:	:
Investment income	:	:	:	:	:	:	:	:	:	:	:	:
CURRENT TRANSFERS	752	1 235	- 483	3 271	3 554	- 283	2 984	3 198	- 214	2 911	3 042	- 132
CURRENT ACCOUNT	66 807	59 022	7 785	69 361	64 217	5 144	83 787	76 947	6 839	72 828	74 102	-1 274
CURRENT + CAPITAL ACCOUNT	:	:	:	:	:	:	:	:	:	:	:	:

19.16.
Reporter: United Kingdom
Partner: China

(Mio ECU)

	1995 ⁽¹⁾			1996			1997			1998		
	Credit	Debit	Net	Credit	Debit	Net	Credit	Debit	Net	Credit	Debit	Net
GOODS (3)	997	2 207	-1 210	914	2 595	-1 681	1 335	3 441	-2 106	1 279	4 175	-2 896
SERVICES	251	201	49	273	173	100	299	260	39	393	319	74
Transportation	:	:	:	:	:	:	:	:	:	:	:	:
Sea transport	:	:	:	:	:	:	:	:	:	:	:	:
Air transport	:	:	:	:	:	:	:	:	:	:	:	:
Other transportation	:	:	:	:	:	:	:	:	:	:	:	:
Travel	:	:	:	:	:	:	:	:	:	:	:	:
Other services	:	:	:	:	:	:	:	:	:	:	:	:
Communications services	:	:	:	:	:	:	:	:	:	:	:	:
Construction services *	:	:	:	:	:	:	:	:	:	:	:	:
Insurance services	:	:	:	:	:	:	:	:	:	:	:	:
Financial services (2)	:	:	:	:	:	:	:	:	:	:	:	:
Computer and information services	:	:	:	:	:	:	:	:	:	:	:	:
Royalties and licence fees	:	:	:	:	:	:	:	:	:	:	:	:
Other business services	:	:	:	:	:	:	:	:	:	:	:	:
Personal, cultural and recreational	:	:	:	:	:	:	:	:	:	:	:	:
Government services, n i e	:	:	:	:	:	:	:	:	:	:	:	:
Services not allocated	:	:	:	:	:	:	:	:	:	:	:	:
INCOME	246	264	- 18	215	151	64	328	162	166	398	158	239
Compensation of employees*	:	:	:	:	:	:	:	:	:	:	:	:
Investment income	:	:	:	:	:	:	:	:	:	:	:	:
CURRENT TRANSFERS	13	34	- 21	54	205	- 151	30	159	- 129	24	197	- 173
CURRENT ACCOUNT	1 507	2 707	-1 200	1 456	3 125	-1 669	1 992	4 021	-2 029	2 093	4 849	-2 756
CURRENT + CAPITAL ACCOUNT	:	:	:	:	:	:	:	:	:	:	:	:

* Eurostat estimates until 1995

(1) Data for 1995 and earlier is based on BPM4 totals and is not consistent with either 1998 or UK published estimates, which are based on BPM5.

(2) These services have been provided by the Member State on a net basis. This has had the effect of underestimating the credit and debit flows.

(3) Intra-EU imports of goods are allocated geographically according to country of consignment.

19.17.
Reporter: United Kingdom
Partner: India

(Mio ECU)

	1995 ⁽¹⁾			1996			1997			1998		
	Credit	Debit	Net	Credit	Debit	Net	Credit	Debit	Net	Credit	Debit	Net
GOODS (3)	2 027	1 635	392	2 110	1 895	215	2 275	2 237	38	1 843	2 050	- 207
SERVICES	490	453	37	419	421	- 2	753	605	147	718	653	65
Transportation	:	:	:	:	:	:	:	:	:	:	:	:
Sea transport	:	:	:	:	:	:	:	:	:	:	:	:
Air transport	:	:	:	:	:	:	:	:	:	:	:	:
Other transportation	:	:	:	:	:	:	:	:	:	:	:	:
Travel	:	:	:	:	:	:	:	:	:	:	:	:
Other services	:	:	:	:	:	:	:	:	:	:	:	:
Communications services	:	:	:	:	:	:	:	:	:	:	:	:
Construction services *	:	:	:	:	:	:	:	:	:	:	:	:
Insurance services	:	:	:	:	:	:	:	:	:	:	:	:
Financial services (2)	:	:	:	:	:	:	:	:	:	:	:	:
Computer and information services	:	:	:	:	:	:	:	:	:	:	:	:
Royalties and licence fees	:	:	:	:	:	:	:	:	:	:	:	:
Other business services	:	:	:	:	:	:	:	:	:	:	:	:
Personal, cultural and recreational	:	:	:	:	:	:	:	:	:	:	:	:
Government services, n i e	:	:	:	:	:	:	:	:	:	:	:	:
Services not allocated	:	:	:	:	:	:	:	:	:	:	:	:
INCOME	417	389	28	332	310	22	435	410	25	449	470	- 21
Compensation of employees*	:	:	:	:	:	:	:	:	:	:	:	:
Investment income	:	:	:	:	:	:	:	:	:	:	:	:
CURRENT TRANSFERS	57	57	0	52	506	- 455	33	604	- 571	31	625	- 594
CURRENT ACCOUNT	2 992	2 534	457	2 912	3 132	- 220	3 496	3 857	- 361	3 042	3 799	- 757
CURRENT + CAPITAL ACCOUNT	:	:	:	:	:	:	:	:	:	:	:	:

19.18.
Reporter: United Kingdom
Partner: Japan

(Mio ECU)

	1995 ⁽¹⁾			1996			1997			1998		
	Credit	Debit	Net	Credit	Debit	Net	Credit	Debit	Net	Credit	Debit	Net
GOODS (3)	4 573	11 132	-6 559	5 278	10 548	-5 270	6 033	13 061	-7 027	4 660	13 466	-8 806
SERVICES	2 817	1 158	1 659	2 851	1 331	1 520	3 550	1 346	2 204	3 316	1 413	1 903
Transportation	672	506	167	700	682	18	744	650	94	704	646	58
Sea transport	299	259	40	273	306	- 33	342	394	- 52	266	359	- 93
Air transport	373	246	127	414	376	38	386	256	130	414	287	127
Other transportation	0	0	0	14	0	14	16	0	16	24	0	24
Travel	678	100	578	607	125	482	589	121	468	705	182	523
Other services	1 484	552	931	1 543	523	1 020	2 217	575	1 642	1 907	585	1 322
Communications services	37	42	- 5	15	22	- 7	23	32	- 9	18	31	- 13
Construction services *	107	48	59	1	0	1	1	0	1	0	0	0
Insurance services	125	34	92	86	31	55	149	39	110	146	38	108
Financial services (2)	533	0	533	552	14	538	969	16	953	557	18	540
Computer and information services	31	6	25	14	0	14	19	0	19	87	6	81
Royalties and licence fees	206	210	- 4	229	306	- 77	272	315	- 43	294	336	- 41
Other business services	393	186	208	605	123	482	729	155	575	760	142	618
Personal, cultural and recreational	39	14	24	22	20	2	30	1	29	25	1	24
Government services, n i e	11	12	- 1	21	9	12	25	17	7	19	13	6
Services not allocated	- 17	0	- 17	0	0	0	0	0	0	0	0	0
INCOME	12 270	7 074	5 196	9 780	6 000	3 780	10 997	6 786	4 211	11 163	3 631	7 532
Compensation of employees*	:	:	:	:	:	:	:	:	:	:	:	:
Investment income	:	:	:	:	:	:	:	:	:	:	:	:
CURRENT TRANSFERS	66	120	- 53	768	665	103	579	449	130	194	362	- 169
CURRENT ACCOUNT	19 726	19 484	242	18 677	18 544	133	21 160	21 642	- 482	19 332	18 872	460
CURRENT + CAPITAL ACCOUNT	:	:	:	:	:	:	:	:	:	:	:	:

* Eurostat estimates until 1995

(1) Data for 1995 and earlier is based on BPM4 totals and is not consistent with either 1998 or UK published estimates, which are based on BPM5.

(2) These services have been provided by the Member State on a net basis. This has had the effect of underestimating the credit and debit flows.

(3) Intra-EU imports of goods are allocated geographically according to country of consignment.

19.19.
Reporter: United Kingdom
Partner: Oceania and Polar Regions

(Mio ECU)

	1995 ⁽¹⁾			1996			1997			1998		
	Credit	Debit	Net	Credit	Debit	Net	Credit	Debit	Net	Credit	Debit	Net
GOODS (3)	3 160	2 175	985	3 711	2 519	1 192	4 263	2 947	1 316	3 850	2 970	880
SERVICES	1 943	1 200	743	2 153	1 365	788	2 620	1 706	914	2 552	1 807	745
Transportation	:	:	:	:	:	:	:	:	:	:	:	:
Sea transport	:	:	:	:	:	:	:	:	:	:	:	:
Air transport	:	:	:	:	:	:	:	:	:	:	:	:
Other transportation	:	:	:	:	:	:	:	:	:	:	:	:
Travel	:	:	:	:	:	:	:	:	:	:	:	:
Other services	:	:	:	:	:	:	:	:	:	:	:	:
Communications services	:	:	:	:	:	:	:	:	:	:	:	:
Construction services *	:	:	:	:	:	:	:	:	:	:	:	:
Insurance services	:	:	:	:	:	:	:	:	:	:	:	:
Financial services (2)	:	:	:	:	:	:	:	:	:	:	:	:
Computer and information services	:	:	:	:	:	:	:	:	:	:	:	:
Royalties and licence fees	:	:	:	:	:	:	:	:	:	:	:	:
Other business services	:	:	:	:	:	:	:	:	:	:	:	:
Personal, cultural and recreational	:	:	:	:	:	:	:	:	:	:	:	:
Government services, n i e	:	:	:	:	:	:	:	:	:	:	:	:
Services not allocated	:	:	:	:	:	:	:	:	:	:	:	:
INCOME	2 815	1 035	1 780	4 033	1 682	2 351	4 270	2 619	1 651	4 182	3 718	464
Compensation of employees*	:	:	:	:	:	:	:	:	:	:	:	:
Investment income	:	:	:	:	:	:	:	:	:	:	:	:
CURRENT TRANSFERS	362	947	- 586	668	551	118	517	575	- 58	384	599	- 214
CURRENT ACCOUNT	8 279	5 357	2 922	10 565	6 117	4 448	11 670	7 846	3 823	10 968	9 093	1 875
CURRENT + CAPITAL ACCOUNT	:	:	:	:	:	:	:	:	:	:	:	:

19.20.
Reporter: United Kingdom
Partner: Australia

(Mio ECU)

	1995 ⁽¹⁾			1996			1997			1998		
	Credit	Debit	Net	Credit	Debit	Net	Credit	Debit	Net	Credit	Debit	Net
GOODS (3)	2 564	1 283	1 281	3 057	1 522	1 535	3 549	1 905	1 644	3 280	2 018	1 263
SERVICES	1 563	918	645	1 725	1 017	708	2 146	1 326	820	1 990	1 400	590
Transportation	:	:	:	:	:	:	:	:	:	:	:	:
Sea transport	:	:	:	:	:	:	:	:	:	:	:	:
Air transport	:	:	:	:	:	:	:	:	:	:	:	:
Other transportation	:	:	:	:	:	:	:	:	:	:	:	:
Travel	:	:	:	:	:	:	:	:	:	:	:	:
Other services	:	:	:	:	:	:	:	:	:	:	:	:
Communications services	:	:	:	:	:	:	:	:	:	:	:	:
Construction services *	:	:	:	:	:	:	:	:	:	:	:	:
Insurance services	:	:	:	:	:	:	:	:	:	:	:	:
Financial services (2)	:	:	:	:	:	:	:	:	:	:	:	:
Computer and information services	:	:	:	:	:	:	:	:	:	:	:	:
Royalties and licence fees	:	:	:	:	:	:	:	:	:	:	:	:
Other business services	:	:	:	:	:	:	:	:	:	:	:	:
Personal, cultural and recreational	:	:	:	:	:	:	:	:	:	:	:	:
Government services, n i e	:	:	:	:	:	:	:	:	:	:	:	:
Services not allocated	:	:	:	:	:	:	:	:	:	:	:	:
INCOME	2 213	1 031	1 182	3 065	1 317	1 747	3 376	2 223	1 153	3 277	3 218	59
Compensation of employees*	:	:	:	:	:	:	:	:	:	:	:	:
Investment income	:	:	:	:	:	:	:	:	:	:	:	:
CURRENT TRANSFERS	246	653	- 407	509	393	116	383	428	- 45	273	461	- 188
CURRENT ACCOUNT	6 585	3 884	2 701	8 356	4 250	4 105	9 454	5 882	3 572	8 821	7 098	1 724
CURRENT + CAPITAL ACCOUNT	:	:	:	:	:	:	:	:	:	:	:	:

* Eurostat estimates until 1995

(1) Data for 1995 and earlier is based on BPM4 totals and is not consistent with either 1998 or UK published estimates, which are based on BPM5.

(2) These services have been provided by the Member State on a net basis. This has had the effect of underestimating the credit and debit flows.

(3) Intra-EU imports of goods are allocated geographically according to country of consignment.

19.21.

Reporter: United Kingdom

Partner: New Zealand

(Mio ECU)

	1995 ⁽¹⁾			1996			1997			1998		
	Credit	Debit	Net	Credit	Debit	Net	Credit	Debit	Net	Credit	Debit	Net
GOODS (3)	563	666	-103	584	742	-159	591	802	-211	503	764	-262
SERVICES	349	248	101	305	265	39	386	332	53	439	316	123
Transportation	:	:	:	:	:	:	:	:	:	:	:	:
Sea transport	:	:	:	:	:	:	:	:	:	:	:	:
Air transport	:	:	:	:	:	:	:	:	:	:	:	:
Other transportation	:	:	:	:	:	:	:	:	:	:	:	:
Travel	:	:	:	:	:	:	:	:	:	:	:	:
Other services	:	:	:	:	:	:	:	:	:	:	:	:
Communications services	:	:	:	:	:	:	:	:	:	:	:	:
Construction services *	:	:	:	:	:	:	:	:	:	:	:	:
Insurance services	:	:	:	:	:	:	:	:	:	:	:	:
Financial services (2)	:	:	:	:	:	:	:	:	:	:	:	:
Computer and information services	:	:	:	:	:	:	:	:	:	:	:	:
Royalties and licence fees	:	:	:	:	:	:	:	:	:	:	:	:
Other business services	:	:	:	:	:	:	:	:	:	:	:	:
Personal, cultural and recreational	:	:	:	:	:	:	:	:	:	:	:	:
Government services, n i e	:	:	:	:	:	:	:	:	:	:	:	:
Services not allocated	:	:	:	:	:	:	:	:	:	:	:	:
INCOME	449	-2	451	677	359	318	631	376	256	628	491	137
Compensation of employees*	:	:	:	:	:	:	:	:	:	:	:	:
Investment income	:	:	:	:	:	:	:	:	:	:	:	:
CURRENT TRANSFERS	112	229	-117	138	113	25	118	110	9	96	106	-10
CURRENT ACCOUNT	1 473	1 142	331	1 703	1 479	224	1 726	1 619	107	1 666	1 678	-12
CURRENT + CAPITAL ACCOUNT	:	:	:	:	:	:	:	:	:	:	:	:

19.22.

Reporter: United Kingdom

Partner: International Organisations

(Mio ECU)

	1995 ⁽¹⁾			1996			1997			1998		
	Credit	Debit	Net	Credit	Debit	Net	Credit	Debit	Net	Credit	Debit	Net
GOODS (3)	0	0	0	0	0	0	0	0	0	0	0	0
SERVICES	135	0	135	64	86	-22	79	95	-16	50	93	-43
Transportation	:	:	:	:	:	:	:	:	:	:	:	:
Sea transport	:	:	:	:	:	:	:	:	:	:	:	:
Air transport	:	:	:	:	:	:	:	:	:	:	:	:
Other transportation	:	:	:	:	:	:	:	:	:	:	:	:
Travel	:	:	:	:	:	:	:	:	:	:	:	:
Other services	:	:	:	:	:	:	:	:	:	:	:	:
Communications services	:	:	:	:	:	:	:	:	:	:	:	:
Construction services *	:	:	:	:	:	:	:	:	:	:	:	:
Insurance services	:	:	:	:	:	:	:	:	:	:	:	:
Financial services (2)	:	:	:	:	:	:	:	:	:	:	:	:
Computer and information services	:	:	:	:	:	:	:	:	:	:	:	:
Royalties and licence fees	:	:	:	:	:	:	:	:	:	:	:	:
Other business services	:	:	:	:	:	:	:	:	:	:	:	:
Personal, cultural and recreational	:	:	:	:	:	:	:	:	:	:	:	:
Government services, n i e	:	:	:	:	:	:	:	:	:	:	:	:
Services not allocated	:	:	:	:	:	:	:	:	:	:	:	:
INCOME	169	468	-300	202	382	-181	309	432	-123	402	219	183
Compensation of employees*	:	:	:	:	:	:	:	:	:	:	:	:
Investment income	:	:	:	:	:	:	:	:	:	:	:	:
CURRENT TRANSFERS	0	1 425	-1 425	6	999	-993	10	1 015	-1 005	16	973	-956
CURRENT ACCOUNT	304	1 893	-1 589	272	1 467	-1 196	399	1 543	-1 144	469	1 285	-816
CURRENT + CAPITAL ACCOUNT	:	:	:	:	:	:	:	:	:	:	:	:

* Eurostat estimates until 1995

(1) Data for 1995 and earlier is based on BPM4 totals and is not consistent with either 1998 or UK published estimates, which are based on BPM5.

(2) These services have been provided by the Member State on a net basis. This has had the effect of underestimating the credit and debit flows.

(3) Intra-EU imports of goods are allocated geographically according to country of consignment.

19.23.
Reporter: United Kingdom
Partner: North American Free Trade Association

(Mio ECU)

	1995 ⁽¹⁾			1996			1997			1998		
	Credit	Debit	Net	Credit	Debit	Net	Credit	Debit	Net	Credit	Debit	Net
GOODS (3)	23 936	26 638	-2 702	27 093	30 472	-3 379	33 910	39 306	-5 396	36 107	41 002	-4 895
SERVICES	14 061	11 428	2 633	16 332	12 941	3 392	21 943	15 454	6 488	23 108	16 500	6 608
Transportation	:	:	:	:	:	:	:	:	:	:	:	:
Sea transport	:	:	:	:	:	:	:	:	:	:	:	:
Air transport	:	:	:	:	:	:	:	:	:	:	:	:
Other transportation	:	:	:	:	:	:	:	:	:	:	:	:
Travel	:	:	:	:	:	:	:	:	:	:	:	:
Other services	:	:	:	:	:	:	:	:	:	:	:	:
Communications services	:	:	:	:	:	:	:	:	:	:	:	:
Construction services *	:	:	:	:	:	:	:	:	:	:	:	:
Insurance services	:	:	:	:	:	:	:	:	:	:	:	:
Financial services (2)	:	:	:	:	:	:	:	:	:	:	:	:
Computer and information services	:	:	:	:	:	:	:	:	:	:	:	:
Royalties and licence fees	:	:	:	:	:	:	:	:	:	:	:	:
Other business services	:	:	:	:	:	:	:	:	:	:	:	:
Personal, cultural and recreational	:	:	:	:	:	:	:	:	:	:	:	:
Government services, n i e	:	:	:	:	:	:	:	:	:	:	:	:
Services not allocated	:	:	:	:	:	:	:	:	:	:	:	:
INCOME	23 735	17 703	6 032	27 320	30 823	-3 503	36 679	39 478	-2 799	39 457	44 704	-5 247
Compensation of employees*	:	:	:	:	:	:	:	:	:	:	:	:
Investment income	:	:	:	:	:	:	:	:	:	:	:	:
CURRENT TRANSFERS	320	606	-287	6 487	2 825	3 662	3 750	2 532	1 218	2 510	2 506	4
CURRENT ACCOUNT	62 052	56 375	5 676	77 232	77 061	171	96 281	96 771	-490	101 182	104 711	-3 529
CURRENT + CAPITAL ACCOUNT	:	:	:	:	:	:	:	:	:	:	:	:

19.24.
Reporter: United Kingdom
Partner: Core Newly Industrialising Countries

(Mio ECU)

	1995 ⁽¹⁾			1996			1997			1998		
	Credit	Debit	Net	Credit	Debit	Net	Credit	Debit	Net	Credit	Debit	Net
GOODS (3)	8 226	10 287	-2 061	9 048	12 671	-3 624	10 885	16 081	-5 196	8 645	16 484	-7 838
SERVICES	2 468	1 552	916	2 510	1 065	1 445	3 158	1 670	1 488	2 861	1 422	1 438
Transportation	:	:	:	:	:	:	:	:	:	:	:	:
Sea transport	:	:	:	:	:	:	:	:	:	:	:	:
Air transport	:	:	:	:	:	:	:	:	:	:	:	:
Other transportation	:	:	:	:	:	:	:	:	:	:	:	:
Travel	:	:	:	:	:	:	:	:	:	:	:	:
Other services	:	:	:	:	:	:	:	:	:	:	:	:
Communications services	:	:	:	:	:	:	:	:	:	:	:	:
Construction services *	:	:	:	:	:	:	:	:	:	:	:	:
Insurance services	:	:	:	:	:	:	:	:	:	:	:	:
Financial services (2)	:	:	:	:	:	:	:	:	:	:	:	:
Computer and information services	:	:	:	:	:	:	:	:	:	:	:	:
Royalties and licence fees	:	:	:	:	:	:	:	:	:	:	:	:
Other business services	:	:	:	:	:	:	:	:	:	:	:	:
Personal, cultural and recreational	:	:	:	:	:	:	:	:	:	:	:	:
Government services, n i e	:	:	:	:	:	:	:	:	:	:	:	:
Services not allocated	:	:	:	:	:	:	:	:	:	:	:	:
INCOME	8 446	5 090	3 356	8 061	4 755	3 305	8 716	5 661	3 055	7 213	5 610	1 603
Compensation of employees*	:	:	:	:	:	:	:	:	:	:	:	:
Investment income	:	:	:	:	:	:	:	:	:	:	:	:
CURRENT TRANSFERS	93	166	-72	660	783	-123	539	536	3	676	531	145
CURRENT ACCOUNT	19 234	17 095	2 139	20 279	19 275	1 004	23 298	23 948	-650	19 394	24 047	-4 652
CURRENT + CAPITAL ACCOUNT	:	:	:	:	:	:	:	:	:	:	:	:

* Eurostat estimates until 1995

(1) Data for 1995 and earlier is based on BPM4 totals and is not consistent with either 1998 or UK published estimates, which are based on BPM5.

(2) These services have been provided by the Member State on a net basis. This has had the effect of underestimating the credit and debit flows.

(3) Intra-EU imports of goods are allocated geographically according to country of consignment.

19.25.

Reporter: United Kingdom

Partner: Asian NICs of the second wave of Industrialisation

(Mio ECU)

	1995 ⁽¹⁾			1996			1997			1998		
	Credit	Debit	Net	Credit	Debit	Net	Credit	Debit	Net	Credit	Debit	Net
GOODS (3)	2 960	3 279	- 320	3 130	5 248	-2 118	3 868	5 529	-1 661	2 036	5 949	-3 913
SERVICES	1 160	671	489	995	511	484	1 275	686	589	1 169	789	380
Transportation	:	:	:	:	:	:	:	:	:	:	:	:
Sea transport	:	:	:	:	:	:	:	:	:	:	:	:
Air transport	:	:	:	:	:	:	:	:	:	:	:	:
Other transportation	:	:	:	:	:	:	:	:	:	:	:	:
Travel	:	:	:	:	:	:	:	:	:	:	:	:
Other services	:	:	:	:	:	:	:	:	:	:	:	:
Communications services	:	:	:	:	:	:	:	:	:	:	:	:
Construction services *	:	:	:	:	:	:	:	:	:	:	:	:
Insurance services	:	:	:	:	:	:	:	:	:	:	:	:
Financial services (2)	:	:	:	:	:	:	:	:	:	:	:	:
Computer and information services	:	:	:	:	:	:	:	:	:	:	:	:
Royalties and licence fees	:	:	:	:	:	:	:	:	:	:	:	:
Other business services	:	:	:	:	:	:	:	:	:	:	:	:
Personal, cultural and recreational	:	:	:	:	:	:	:	:	:	:	:	:
Government services, n i e	:	:	:	:	:	:	:	:	:	:	:	:
Services not allocated	:	:	:	:	:	:	:	:	:	:	:	:
INCOME	1 019	499	520	1 089	614	474	1 199	618	581	1 171	470	701
Compensation of employees*	:	:	:	:	:	:	:	:	:	:	:	:
Investment income	:	:	:	:	:	:	:	:	:	:	:	:
CURRENT TRANSFERS	62	40	22	167	329	- 162	101	204	- 103	213	198	15
CURRENT ACCOUNT	5 201	4 490	711	5 381	6 703	-1 322	6 444	7 037	- 594	4 589	7 406	-2 818
CURRENT + CAPITAL ACCOUNT	:	:	:	:	:	:	:	:	:	:	:	:

* Eurostat estimates until 1995

(1) Data for 1995 and earlier is based on BPM4 totals and is not consistent with either 1998 or UK published estimates, which are based on BPM5.

(2) These services have been provided by the Member State on a net basis. This has had the effect of underestimating the credit and debit flows.

(3) Intra-EU imports of goods are allocated geographically according to country of consignment.

20.1.
**Reporter: European Union Institutions
Partner: World (including intra-EU flows)**

(Mio ECU)

	1995			1996			1997			1998		
	Credit	Debit	Net	Credit	Debit	Net	Credit	Debit	Net	Credit	Debit	Net
GOODS	0	219	-219	0	198	-198	0	281	-281	0	278	-278
SERVICES	62	5 403	-5 341	124	5 824	-5 699	158	5 976	-5 818	259	5 976	-5 717
Transportation	0	40	-40	0	53	-53	0	49	-49	0	32	-32
Sea transport	0	0	0	0	0	0	0	0	0	0	0	0
Air transport	0	20	-20	0	26	-26	0	24	-24	0	16	-16
Other transportation	0	20	-20	0	26	-26	0	24	-24	0	16	-16
Travel	0	0	0	0	0	0	0	0	0	0	0	0
Other services	62	5 363	-5 301	124	5 771	-5 647	158	5 928	-5 769	259	5 944	-5 686
Communications services	0	65	-65	0	61	-61	0	59	-59	0	38	-38
Construction services	0	0	0	0	0	0	0	0	0	0	0	0
Insurance services	0	1	-1	0	2	-2	0	1	-1	0	1	-1
Financial services	13	8	5	4	9	-5	2	11	-9	1	8	-7
Computer and information services	0	347	-347	0	542	-542	0	435	-435	0	417	-417
Royalties and licence fees	0	0	0	0	0	0	0	0	0	0	0	0
Other business services	36	2 289	-2 254	88	2 708	-2 620	90	2 780	-2 690	65	2 893	-2 828
Personal, cultural and recreational	0	0	0	0	0	0	0	0	0	0	0	0
Government services, n.i.e.	13	2 652	-2 639	31	2 450	-2 418	66	2 641	-2 574	192	2 588	-2 396
Services not allocated	0	0	0	0	0	0	0	0	0	0	0	0
INCOME	10 379	12 138	-1 759	10 141	12 473	-2 332	10 007	12 278	-2 271	10 100	13 451	-3 351
Compensation of employees	0	2 602	-2 602	0	2 698	-2 698	0	2 793	-2 793	0	2 914	-2 914
Investment income	10 379	9 536	843	10 141	9 775	366	10 007	9 485	522	10 100	10 537	-438
CURRENT TRANSFERS	73 815	50 419	23 396	78 011	57 340	20 671	81 832	58 014	23 819	90 972	58 585	32 388
CURRENT ACCOUNT	84 256	68 179	16 076	88 276	75 835	12 441	91 997	76 549	15 448	101 331	78 290	23 041
CURRENT + CAPITAL ACCOUNT	84 256	82 102	2 153	88 276	93 026	-4 750	91 997	95 540	-3 543	101 331	98 006	3 325

20.2.
**Reporter: European Union Institutions
Partner: extra-EU-15**

(Mio ECU)

	1995			1996			1997			1998		
	Credit	Debit	Net	Credit	Debit	Net	Credit	Debit	Net	Credit	Debit	Net
GOODS	0	10	-10	0	9	-9	0	10	-10	0	10	-10
SERVICES	1	120	-119	16	160	-144	46	165	-119	23	166	-143
Transportation	0	2	-2	0	2	-2	0	2	-2	0	1	-1
Sea transport	0	0	0	0	0	0	0	0	0	0	0	0
Air transport	0	1	-1	0	1	-1	0	1	-1	0	1	-1
Other transportation	0	1	-1	0	1	-1	0	1	-1	0	1	-1
Travel	0	0	0	0	0	0	0	0	0	0	0	0
Other services	1	118	-117	16	157	-142	46	163	-118	23	164	-142
Communications services	0	5	-5	0	6	-6	0	6	-6	0	5	-5
Construction services	0	0	0	0	0	0	0	0	0	0	0	0
Insurance services	0	0	0	0	0	0	0	0	0	0	0	0
Financial services	1	0	0	1	1	0	0	0	0	0	0	0
Computer and information services	0	8	-8	0	9	-9	0	9	-9	0	8	-8
Royalties and licence fees	0	0	0	0	0	0	0	0	0	0	0	0
Other business services	0	29	-28	15	53	-38	42	55	-14	22	59	-37
Personal, cultural and recreational	0	0	0	0	0	0	0	0	0	0	0	0
Government services, n.i.e.	0	76	-76	0	89	-89	4	92	-89	1	93	-92
Services not allocated	0	0	0	0	0	0	0	0	0	0	0	0
INCOME	835	1 414	-579	707	1 503	-796	599	1 381	-781	839	1 627	-788
Compensation of employees	0	5	-5	0	3	-3	0	6	-6	0	10	-10
Investment income	835	1 409	-574	707	1 500	-793	599	1 375	-775	839	1 617	-778
CURRENT TRANSFERS	42	3 793	-3 752	48	3 884	-3 836	59	3 817	-3 758	100	3 819	-3 719
CURRENT ACCOUNT	878	5 338	-4 460	770	5 555	-4 784	704	5 373	-4 669	962	5 622	-4 660
CURRENT + CAPITAL ACCOUNT	:	:	:	:	:	:	:	:	:	962	6 233	-5 271

20.3.
Reporter: European Union Institutions
Partner: intra-EU-15

(Mio ECU)

	1995			1996			1997			1998		
	Credit	Debit	Net	Credit	Debit	Net	Credit	Debit	Net	Credit	Debit	Net
GOODS	0	209	-209	0	190	-190	0	271	-271	0	268	-268
SERVICES	61	5 283	-5 222	108	5 664	-5 556	113	5 811	-5 698	236	5 810	-5 574
Transportation	0	38	-38	0	51	-51	0	47	-47	0	30	-30
Sea transport	0	0	0	0	0	0	0	0	0	0	0	0
Air transport	0	19	-19	0	25	-25	0	23	-23	0	15	-15
Other transportation	0	19	-19	0	25	-25	0	23	-23	0	15	-15
Travel	0	0	0	0	0	0	0	0	0	0	0	0
Other services	61	5 245	-5 184	108	5 613	-5 505	113	5 764	-5 652	236	5 780	-5 544
Communications services	0	59	-59	0	55	-55	0	54	-54	0	33	-33
Construction services	0	0	0	0	0	0	0	0	0	0	0	0
Insurance services	0	1	-1	0	2	-2	0	1	-1	0	1	-1
Financial services	13	8	5	3	8	-5	2	11	-8	1	8	-6
Computer and information services	0	339	-339	0	533	-533	0	426	-426	0	409	-409
Royalties and licence fees	0	0	0	0	0	0	0	0	0	0	0	0
Other business services	35	2 261	-2 226	73	2 655	-2 582	48	2 724	-2 677	44	2 834	-2 791
Personal, cultural and recreational	0	0	0	0	0	0	0	0	0	0	0	0
Government services, n.i.e.	13	2 576	-2 563	31	2 360	-2 329	63	2 548	-2 486	191	2 495	-2 304
Services not allocated	0	0	0	0	0	0	0	0	0	0	0	0
INCOME	9 544	10 724	-1 180	9 434	10 970	-1 536	9 408	10 897	-1 490	9 261	11 824	-2 564
Compensation of employees	0	2 597	-2 597	0	2 696	-2 696	0	2 787	-2 787	0	2 904	-2 904
Investment income	9 544	8 127	1 418	9 434	8 275	1 159	9 408	8 110	1 297	9 261	8 920	341
CURRENT TRANSFERS	73 773	46 626	27 147	77 963	53 456	24 507	81 773	54 197	27 577	90 872	54 766	36 106
CURRENT ACCOUNT	83 378	62 841	20 536	87 505	70 280	17 225	91 294	71 176	20 118	100 369	72 668	27 701
CURRENT + CAPITAL ACCOUNT	:	:	:	:	:	:	:	:	:	100 369	91 773	8 596

20.4.
Reporter: European Union Institutions
Partner: EFTA

(Mio ECU)

	1995			1996			1997			1998		
	Credit	Debit	Net	Credit	Debit	Net	Credit	Debit	Net	Credit	Debit	Net
GOODS	0	0	0	0	0	0	0	0	0	0	0	0
SERVICES	0	25	-25	15	51	-36	8	52	-44	4	55	-51
Transportation	0	0	0	0	0	0	0	0	0	0	0	0
Sea transport	0	0	0	0	0	0	0	0	0	0	0	0
Air transport	0	0	0	0	0	0	0	0	0	0	0	0
Other transportation	0	0	0	0	0	0	0	0	0	0	0	0
Travel	0	0	0	0	0	0	0	0	0	0	0	0
Other services	0	25	-25	15	50	-36	8	52	-44	4	55	-51
Communications services	0	0	0	0	0	0	0	0	0	0	0	0
Construction services	0	0	0	0	0	0	0	0	0	0	0	0
Insurance services	0	0	0	0	0	0	0	0	0	0	0	0
Financial services	0	0	0	0	0	0	0	0	0	0	0	0
Computer and information services	0	2	-2	0	3	-3	0	2	-2	0	1	-1
Royalties and licence fees	0	0	0	0	0	0	0	0	0	0	0	0
Other business services	0	18	-18	15	42	-28	7	44	-37	3	46	-43
Personal, cultural and recreational	0	0	0	0	0	0	0	0	0	0	0	0
Government services, n.i.e.	0	5	-5	0	5	-5	0	6	-6	0	7	-7
Services not allocated	0	0	0	0	0	0	0	0	0	0	0	0
INCOME	49	478	-429	50	433	-384	26	416	-390	47	349	-302
Compensation of employees	0	0	0	0	1	-1	0	1	-1	0	1	-1
Investment income	49	478	-429	50	433	-383	26	415	-389	47	348	-301
CURRENT TRANSFERS	41	89	-48	47	152	-106	57	147	-90	62	91	-29
CURRENT ACCOUNT	90	593	-503	111	637	-526	91	615	-524	112	495	-383
CURRENT + CAPITAL ACCOUNT	:	:	:	:	:	:	:	:	:	:	:	:

20.5.
**Reporter: European Union Institutions
Partner: Other European Countries**

(Mio ECU)

	1995			1996			1997			1998		
	Credit	Debit	Net	Credit	Debit	Net	Credit	Debit	Net	Credit	Debit	Net
GOODS	0	1	-1	0	1	-1	0	1	-1	0	2	-2
SERVICES	0	15	-15	0	20	-20	1	23	-22	1	25	-25
Transportation	0	0	0	0	0	0	0	0	0	0	0	0
Sea transport	0	0	0	0	0	0	0	0	0	0	0	0
Air transport	0	0	0	0	0	0	0	0	0	0	0	0
Other transportation	0	0	0	0	0	0	0	0	0	0	0	0
Travel	0	0	0	0	0	0	0	0	0	0	0	0
Other services	0	15	-15	0	20	-19	1	23	-22	1	25	-24
Communications services	0	1	-1	0	1	-1	0	1	-1	0	1	-1
Construction services	0	0	0	0	0	0	0	0	0	0	0	0
Insurance services	0	0	0	0	0	0	0	0	0	0	0	0
Financial services	0	0	0	0	0	0	0	0	0	0	0	0
Computer and information services	0	1	-1	0	1	-1	0	1	-1	0	1	-1
Royalties and licence fees	0	0	0	0	0	0	0	0	0	0	0	0
Other business services	0	2	-2	0	2	-2	1	3	-2	1	4	-3
Personal, cultural and recreational	0	0	0	0	0	0	0	0	0	0	0	0
Government services, n.i.e.	0	11	-11	0	15	-15	0	18	-18	0	19	-19
Services not allocated	0	0	0	0	0	0	0	0	0	0	0	0
INCOME	390	1	389	320	0	320	325	0	325	306	3	303
Compensation of employees	0	1	-1	0	0	0	0	0	0	0	2	-2
Investment income	390	0	390	320	0	320	325	0	325	306	1	304
CURRENT TRANSFERS	0	1 041	-1 041	0	1 069	-1 068	0	1 035	-1 035	37	1 145	-1 108
CURRENT ACCOUNT	390	1 057	-667	321	1 090	-769	326	1 059	-733	343	1 175	-832
CURRENT + CAPITAL ACCOUNT	:	:	:	:	:	:	:	:	:	:	:	:

20.6.
**Reporter: European Union Institutions
Partner: Czech Republic**

(Mio ECU)

	1995			1996			1997			1998		
	Credit	Debit	Net	Credit	Debit	Net	Credit	Debit	Net	Credit	Debit	Net
GOODS	0	0	0	0	0	0	0	0	0	0	0	0
SERVICES	0	1	-1	0	1	-1	0	1	-1	0	1	-1
Transportation	0	0	0	0	0	0	0	0	0	0	0	0
Sea transport	0	0	0	0	0	0	0	0	0	0	0	0
Air transport	0	0	0	0	0	0	0	0	0	0	0	0
Other transportation	0	0	0	0	0	0	0	0	0	0	0	0
Travel	0	0	0	0	0	0	0	0	0	0	0	0
Other services	0	1	-1	0	1	-1	0	1	-1	0	1	-1
Communications services	0	0	0	0	0	0	0	0	0	0	0	0
Construction services	0	0	0	0	0	0	0	0	0	0	0	0
Insurance services	0	0	0	0	0	0	0	0	0	0	0	0
Financial services	0	0	0	0	0	0	0	0	0	0	0	0
Computer and information services	0	0	0	0	0	0	0	0	0	0	0	0
Royalties and licence fees	0	0	0	0	0	0	0	0	0	0	0	0
Other business services	0	0	0	0	0	0	0	0	0	0	0	0
Personal, cultural and recreational	0	0	0	0	0	0	0	0	0	0	0	0
Government services, n.i.e.	0	1	-1	0	1	-1	0	1	-1	0	1	-1
Services not allocated	0	0	0	0	0	0	0	0	0	0	0	0
INCOME	41	0	41	38	0	38	33	0	33	39	1	38
Compensation of employees	0	0	0	0	0	0	0	0	0	0	0	0
Investment income	41	0	41	38	0	38	33	0	33	39	0	38
CURRENT TRANSFERS	0	42	-42	0	47	-47	0	53	-53	6	47	-40
CURRENT ACCOUNT	41	43	-2	38	48	-10	33	54	-21	45	48	-3
CURRENT + CAPITAL ACCOUNT	:	:	:	:	:	:	:	:	:	:	:	:

20.7.

Reporter: European Union Institutions

Partner: Hungary

(Mio ECU)

	1995			1996			1997			1998		
	Credit	Debit	Net	Credit	Debit	Net	Credit	Debit	Net	Credit	Debit	Net
GOODS	0	0	0	0	0	0	0	0	0	0	0	0
SERVICES	0	2	-2	0	2	-2	0	2	-2	0	3	-3
Transportation	0	0	0	0	0	0	0	0	0	0	0	0
Sea transport	0	0	0	0	0	0	0	0	0	0	0	0
Air transport	0	0	0	0	0	0	0	0	0	0	0	0
Other transportation	0	0	0	0	0	0	0	0	0	0	0	0
Travel	0	0	0	0	0	0	0	0	0	0	0	0
Other services	0	2	-2	0	2	-2	0	2	-2	0	3	-3
Communications services	0	0	0	0	0	0	0	0	0	0	0	0
Construction services	0	0	0	0	0	0	0	0	0	0	0	0
Insurance services	0	0	0	0	0	0	0	0	0	0	0	0
Financial services	0	0	0	0	0	0	0	0	0	0	0	0
Computer and information services	0	0	0	0	0	0	0	0	0	0	0	0
Royalties and licence fees	0	0	0	0	0	0	0	0	0	0	0	0
Other business services	0	1	-1	0	0	0	0	1	-1	0	1	-1
Personal, cultural and recreational	0	0	0	0	0	0	0	0	0	0	0	0
Government services, n.i.e.	0	1	-1	0	1	-1	0	2	-2	0	2	-2
Services not allocated	0	0	0	0	0	0	0	0	0	0	0	0
INCOME	76	0	76	49	0	49	38	0	38	44	1	43
Compensation of employees	0	0	0	0	0	0	0	0	0	0	0	0
Investment income	76	0	76	49	0	49	38	0	38	44	1	43
CURRENT TRANSFERS	0	96	-96	0	74	-74	0	61	-61	5	61	-56
CURRENT ACCOUNT	76	98	-22	49	76	-27	38	63	-25	49	65	-16
CURRENT + CAPITAL ACCOUNT	:	:	:	:	:	:	:	:	:	:	:	:

20.8.

Reporter: European Union Institutions

Partner: Poland

(Mio ECU)

	1995			1996			1997			1998		
	Credit	Debit	Net	Credit	Debit	Net	Credit	Debit	Net	Credit	Debit	Net
GOODS	0	0	0	0	0	0	0	0	0	0	0	0
SERVICES	0	2	-2	0	2	-2	0	2	-2	0	2	-2
Transportation	0	0	0	0	0	0	0	0	0	0	0	0
Sea transport	0	0	0	0	0	0	0	0	0	0	0	0
Air transport	0	0	0	0	0	0	0	0	0	0	0	0
Other transportation	0	0	0	0	0	0	0	0	0	0	0	0
Travel	0	0	0	0	0	0	0	0	0	0	0	0
Other services	0	2	-2	0	2	-2	0	2	-2	0	2	-2
Communications services	0	0	0	0	0	0	0	0	0	0	0	0
Construction services	0	0	0	0	0	0	0	0	0	0	0	0
Insurance services	0	0	0	0	0	0	0	0	0	0	0	0
Financial services	0	0	0	0	0	0	0	0	0	0	0	0
Computer and information services	0	0	0	0	0	0	0	0	0	0	0	0
Royalties and licence fees	0	0	0	0	0	0	0	0	0	0	0	0
Other business services	0	1	-1	0	0	0	0	0	0	0	0	0
Personal, cultural and recreational	0	0	0	0	0	0	0	0	0	0	0	0
Government services, n.i.e.	0	1	-1	0	2	-2	0	2	-2	0	2	-2
Services not allocated	0	0	0	0	0	0	0	0	0	0	0	0
INCOME	24	0	24	27	0	27	22	0	22	42	0	42
Compensation of employees	0	0	0	0	0	0	0	0	0	0	0	0
Investment income	24	0	24	27	0	27	22	0	22	42	0	42
CURRENT TRANSFERS	0	213	-213	0	193	-193	0	154	-154	15	248	-233
CURRENT ACCOUNT	24	215	-191	27	195	-168	22	156	-134	57	251	-194
CURRENT + CAPITAL ACCOUNT	:	:	:	:	:	:	:	:	:	:	:	:

20.9.
Reporter: European Union Institutions
Partner: Russia

(Mio ECU)

	1995			1996			1997			1998		
	Credit	Debit	Net	Credit	Debit	Net	Credit	Debit	Net	Credit	Debit	Net
GOODS	0	0	0	0	0	0	0	0	0	0	0	0
SERVICES	0	2	-2	0	5	-5	0	4	-4	0	4	-4
Transportation	0	0	0	0	0	0	0	0	0	0	0	0
Sea transport	0	0	0	0	0	0	0	0	0	0	0	0
Air transport	0	0	0	0	0	0	0	0	0	0	0	0
Other transportation	0	0	0	0	0	0	0	0	0	0	0	0
Travel	0	0	0	0	0	0	0	0	0	0	0	0
Other services	0	2	-2	0	5	-5	0	4	-4	0	4	-4
Communications services	0	0	0	0	0	0	0	0	0	0	0	0
Construction services	0	0	0	0	0	0	0	0	0	0	0	0
Insurance services	0	0	0	0	0	0	0	0	0	0	0	0
Financial services	0	0	0	0	0	0	0	0	0	0	0	0
Computer and information services	0	0	0	0	0	0	0	0	0	0	0	0
Royalties and licence fees	0	0	0	0	0	0	0	0	0	0	0	0
Other business services	0	0	0	0	0	0	0	0	0	0	0	0
Personal, cultural and recreational	0	0	0	0	0	0	0	0	0	0	0	0
Government services, n.i.e.	0	2	-2	0	5	-5	0	4	-4	0	4	-4
Services not allocated	0	0	0	0	0	0	0	0	0	0	0	0
INCOME	56	0	56	20	0	20	0	0	0	0	0	0
Compensation of employees	0	0	0	0	0	0	0	0	0	0	0	0
Investment income	56	0	56	20	0	20	0	0	0	0	0	0
CURRENT TRANSFERS	0	109	-109	0	116	-115	0	135	-135	0	135	-135
CURRENT ACCOUNT	56	111	-55	20	121	-101	0	139	-139	0	140	-140
CURRENT + CAPITAL ACCOUNT	:	:	:	:	:	:	:	:	:	:	:	:

20.10.
Reporter: European Union Institutions
Partner: Turkey

(Mio ECU)

	1995			1996			1997			1998		
	Credit	Debit	Net	Credit	Debit	Net	Credit	Debit	Net	Credit	Debit	Net
GOODS	0	0	0	0	0	0	0	0	0	0	0	0
SERVICES	0	1	-1	0	1	-1	0	1	-1	0	1	-1
Transportation	0	0	0	0	0	0	0	0	0	0	0	0
Sea transport	0	0	0	0	0	0	0	0	0	0	0	0
Air transport	0	0	0	0	0	0	0	0	0	0	0	0
Other transportation	0	0	0	0	0	0	0	0	0	0	0	0
Travel	0	0	0	0	0	0	0	0	0	0	0	0
Other services	0	1	-1	0	1	-1	0	1	-1	0	1	-1
Communications services	0	0	0	0	0	0	0	0	0	0	0	0
Construction services	0	0	0	0	0	0	0	0	0	0	0	0
Insurance services	0	0	0	0	0	0	0	0	0	0	0	0
Financial services	0	0	0	0	0	0	0	0	0	0	0	0
Computer and information services	0	0	0	0	0	0	0	0	0	0	0	0
Royalties and licence fees	0	0	0	0	0	0	0	0	0	0	0	0
Other business services	0	0	0	0	0	0	0	0	0	0	0	0
Personal, cultural and recreational	0	0	0	0	0	0	0	0	0	0	0	0
Government services, n.i.e.	0	1	-1	0	1	-1	0	1	-1	0	1	-1
Services not allocated	0	0	0	0	0	0	0	0	0	0	0	0
INCOME	19	0	19	19	0	19	6	0	6	18	0	18
Compensation of employees	0	0	0	0	0	0	0	0	0	0	0	0
Investment income	19	0	19	19	0	19	6	0	6	18	0	18
CURRENT TRANSFERS	0	3	-3	0	6	-6	0	8	-8	0	8	-8
CURRENT ACCOUNT	19	4	15	19	7	12	6	9	-3	18	10	8
CURRENT + CAPITAL ACCOUNT	:	:	:	:	:	:	:	:	:	:	:	:

20.11.
Reporter: European Union Institutions
Partner: Africa

(Mio ECU)

	1995			1996			1997			1998		
	Credit	Debit	Net	Credit	Debit	Net	Credit	Debit	Net	Credit	Debit	Net
GOODS	0	5	-5	0	4	-4	0	3	-3	0	4	-4
SERVICES	0	23	-23	0	25	-25	0	24	-24	0	26	-26
Transportation	0	1	-1	0	1	-1	0	0	0	0	0	0
Sea transport	0	0	0	0	0	0	0	0	0	0	0	0
Air transport	0	0	0	0	0	0	0	0	0	0	0	0
Other transportation	0	0	0	0	0	0	0	0	0	0	0	0
Travel	0	0	0	0	0	0	0	0	0	0	0	0
Other services	0	23	-23	0	25	-25	0	24	-24	0	25	-25
Communications services	0	2	-2	0	2	-2	0	2	-2	0	2	-2
Construction services	0	0	0	0	0	0	0	0	0	0	0	0
Insurance services	0	0	0	0	0	0	0	0	0	0	0	0
Financial services	0	0	0	0	0	0	0	0	0	0	0	0
Computer and information services	0	1	-1	0	0	0	0	1	-1	0	1	-1
Royalties and licence fees	0	0	0	0	0	0	0	0	0	0	0	0
Other business services	0	1	-1	0	1	-1	0	0	0	0	1	-1
Personal, cultural and recreational	0	0	0	0	0	0	0	0	0	0	0	0
Government services, n.i.e.	0	19	-19	0	21	-21	0	21	-21	0	22	-22
Services not allocated	0	-1	1	0	0	0	0	0	0	0	0	0
INCOME	230	2	228	190	4	186	162	13	149	230	10	220
Compensation of employees	0	2	-2	0	1	-1	0	1	-1	0	3	-3
Investment income	230	0	230	190	3	187	162	12	150	230	7	222
CURRENT TRANSFERS	1	1 702	-1 701	0	1 569	-1 569	0	1 570	-1 570	1	1 653	-1 652
CURRENT ACCOUNT	231	1 731	-1 500	190	1 602	-1 412	162	1 610	-1 448	230	1 692	-1 462
CURRENT + CAPITAL ACCOUNT	:	:	:	:	:	:	:	:	:	:	:	:

20.12.
Reporter: European Union Institutions
Partner: North African Countries

(Mio ECU)

	1995			1996			1997			1998		
	Credit	Debit	Net	Credit	Debit	Net	Credit	Debit	Net	Credit	Debit	Net
GOODS	0	0	0	0	0	0	0	0	0	0	0	0
SERVICES	0	2	-2	0	3	-3	0	2	-2	0	3	-3
Transportation	0	0	0	0	0	0	0	0	0	0	0	0
Sea transport	0	0	0	0	0	0	0	0	0	0	0	0
Air transport	0	0	0	0	0	0	0	0	0	0	0	0
Other transportation	0	0	0	0	0	0	0	0	0	0	0	0
Travel	0	0	0	0	0	0	0	0	0	0	0	0
Other services	0	2	-2	0	3	-3	0	2	-2	0	3	-3
Communications services	0	0	0	0	0	0	0	0	0	0	0	0
Construction services	0	0	0	0	0	0	0	0	0	0	0	0
Insurance services	0	0	0	0	0	0	0	0	0	0	0	0
Financial services	0	0	0	0	0	0	0	0	0	0	0	0
Computer and information services	0	0	0	0	0	0	0	0	0	0	0	0
Royalties and licence fees	0	0	0	0	0	0	0	0	0	0	0	0
Other business services	0	0	0	0	0	0	0	0	0	0	0	0
Personal, cultural and recreational	0	0	0	0	0	0	0	0	0	0	0	0
Government services, n.i.e.	0	2	-2	0	2	-2	0	2	-2	0	2	-2
Services not allocated	0	0	0	0	0	0	0	0	0	0	0	0
INCOME	149	0	149	155	0	155	122	0	122	164	0	164
Compensation of employees	0	0	0	0	0	0	0	0	0	0	0	0
Investment income	149	0	149	155	0	155	122	0	122	164	0	164
CURRENT TRANSFERS	0	137	-137	0	293	-293	0	336	-336	0	431	-431
CURRENT ACCOUNT	149	140	9	155	295	-140	122	338	-216	164	435	-271
CURRENT + CAPITAL ACCOUNT	:	:	:	:	:	:	:	:	:	:	:	:

20.13.
Reporter: European Union Institutions
Partner: Morocco

(Mio ECU)

	1995			1996			1997			1998		
	Credit	Debit	Net	Credit	Debit	Net	Credit	Debit	Net	Credit	Debit	Net
GOODS	0	0	0	0	0	0	0	0	0	0	0	0
SERVICES	0	1	-1	0	1	-1	0	1	-1	0	1	-1
Transportation	0	0	0	0	0	0	0	0	0	0	0	0
Sea transport	0	0	0	0	0	0	0	0	0	0	0	0
Air transport	0	0	0	0	0	0	0	0	0	0	0	0
Other transportation	0	0	0	0	0	0	0	0	0	0	0	0
Travel	0	0	0	0	0	0	0	0	0	0	0	0
Other services	0	1	-1	0	1	-1	0	1	-1	0	1	-1
Communications services	0	0	0	0	0	0	0	0	0	0	0	0
Construction services	0	0	0	0	0	0	0	0	0	0	0	0
Insurance services	0	0	0	0	0	0	0	0	0	0	0	0
Financial services	0	0	0	0	0	0	0	0	0	0	0	0
Computer and information services	0	0	0	0	0	0	0	0	0	0	0	0
Royalties and licence fees	0	0	0	0	0	0	0	0	0	0	0	0
Other business services	0	0	0	0	0	0	0	0	0	0	0	0
Personal, cultural and recreational	0	0	0	0	0	0	0	0	0	0	0	0
Government services, n.i.e.	0	1	-1	0	1	-1	0	1	-1	0	1	-1
Services not allocated	0	0	0	0	0	0	0	0	0	0	0	0
INCOME	41	0	41	48	0	48	23	0	22	35	0	35
Compensation of employees	0	0	0	0	0	0	0	0	0	0	0	0
Investment income	41	0	41	48	0	48	23	0	23	35	0	35
CURRENT TRANSFERS	0	50	-50	0	161	-161	0	177	-177	0	189	-189
CURRENT ACCOUNT	41	51	-10	48	162	-113	23	178	-156	35	190	-154
CURRENT + CAPITAL ACCOUNT	:	:	:	:	:	:	:	:	:	:	:	:

20.14.
Reporter: European Union Institutions
Partner: Other African Countries

(Mio ECU)

	1995			1996			1997			1998		
	Credit	Debit	Net	Credit	Debit	Net	Credit	Debit	Net	Credit	Debit	Net
GOODS	0	4	-4	0	3	-3	0	3	-3	0	4	-4
SERVICES	0	21	-21	0	23	-23	0	21	-21	0	23	-23
Transportation	0	1	-1	0	1	-1	0	0	0	0	0	0
Sea transport	0	0	0	0	0	0	0	0	0	0	0	0
Air transport	0	0	0	0	0	0	0	0	0	0	0	0
Other transportation	0	0	0	0	0	0	0	0	0	0	0	0
Travel	0	0	0	0	0	0	0	0	0	0	0	0
Other services	0	20	-20	0	22	-22	0	21	-21	0	22	-22
Communications services	0	2	-2	0	2	-2	0	2	-2	0	2	-2
Construction services	0	0	0	0	0	0	0	0	0	0	0	0
Insurance services	0	0	0	0	0	0	0	0	0	0	0	0
Financial services	0	0	0	0	0	0	0	0	0	0	0	0
Computer and information services	0	0	0	0	0	0	0	0	0	0	0	0
Royalties and licence fees	0	0	0	0	0	0	0	0	0	0	0	0
Other business services	0	1	-1	0	1	-1	0	0	0	0	0	0
Personal, cultural and recreational	0	0	0	0	0	0	0	0	0	0	0	0
Government services, n.i.e.	0	17	-17	0	19	-19	0	19	-19	0	20	-20
Services not allocated	0	0	0	0	0	0	0	0	0	0	0	0
INCOME	82	2	80	35	4	31	40	13	27	66	10	57
Compensation of employees	0	2	-2	0	1	-1	0	1	-1	0	2	-2
Investment income	82	0	82	35	3	32	40	12	28	66	7	59
CURRENT TRANSFERS	1	1 565	-1 564	0	1 277	-1 277	0	1 234	-1 234	1	1 222	-1 221
CURRENT ACCOUNT	82	1 591	-1 509	35	1 307	-1 272	40	1 271	-1 231	67	1 258	-1 191
CURRENT + CAPITAL ACCOUNT	:	:	:	:	:	:	:	:	:	:	:	:

20.15.

Reporter: European Union Institutions

Partner: America

(Mio ECU)

	1995			1996			1997			1998		
	Credit	Debit	Net	Credit	Debit	Net	Credit	Debit	Net	Credit	Debit	Net
GOODS	0	3	-3	0	2	-2	0	3	-3	0	2	-2
SERVICES	0	30	-30	0	27	-26	3	31	-28	1	31	-30
Transportation	0	1	-1	0	1	-1	0	0	0	0	0	0
Sea transport	0	0	0	0	0	0	0	0	0	0	0	0
Air transport	0	0	0	0	0	0	0	0	0	0	0	0
Other transportation	0	0	0	0	0	0	0	0	0	0	0	0
Travel	0	0	0	0	0	0	0	0	0	0	0	0
Other services	0	29	-29	0	26	-26	3	31	-28	1	31	-30
Communications services	0	1	-1	0	1	-1	0	1	-1	0	1	-1
Construction services	0	0	0	0	0	0	0	0	0	0	0	0
Insurance services	0	0	0	0	0	0	0	0	0	0	0	0
Financial services	0	0	0	0	1	0	0	0	0	0	0	0
Computer and information services	0	3	-3	0	3	-3	0	3	-3	0	4	-4
Royalties and licence fees	0	0	0	0	0	0	0	0	0	0	0	0
Other business services	0	3	-3	0	3	-3	0	2	-2	0	2	-2
Personal, cultural and recreational	0	0	0	0	0	0	0	0	0	0	0	0
Government services, n.i.e.	0	22	-22	0	19	-19	3	25	-22	1	24	-23
Services not allocated	0	0	0	0	0	0	0	0	0	0	0	0
INCOME	95	878	-783	84	765	-682	36	700	-664	174	968	-794
Compensation of employees	0	1	-1	0	0	0	0	1	-1	0	2	-2
Investment income	95	877	-782	84	765	-681	36	699	-663	174	966	-792
CURRENT TRANSFERS	0	302	-302	0	350	-350	0	330	-330	1	320	-319
CURRENT ACCOUNT	96	1 212	-1 116	84	1 144	-1 060	38	1 064	-1 026	175	1 321	-1 147
CURRENT + CAPITAL ACCOUNT	:	:	:	:	:	:	:	:	:	:	:	:

20.16.

Reporter: European Union Institutions

Partner: Canada

(Mio ECU)

	1995			1996			1997			1998		
	Credit	Debit	Net	Credit	Debit	Net	Credit	Debit	Net	Credit	Debit	Net
GOODS	0	0	0	0	0	0	0	0	0	0	0	0
SERVICES	0	1	-1	0	1	-1	0	1	-1	0	2	-2
Transportation	0	0	0	0	0	0	0	0	0	0	0	0
Sea transport	0	0	0	0	0	0	0	0	0	0	0	0
Air transport	0	0	0	0	0	0	0	0	0	0	0	0
Other transportation	0	0	0	0	0	0	0	0	0	0	0	0
Travel	0	0	0	0	0	0	0	0	0	0	0	0
Other services	0	1	-1	0	1	-1	0	1	-1	0	2	-2
Communications services	0	0	0	0	0	0	0	0	0	0	0	0
Construction services	0	0	0	0	0	0	0	0	0	0	0	0
Insurance services	0	0	0	0	0	0	0	0	0	0	0	0
Financial services	0	0	0	0	0	0	0	0	0	0	0	0
Computer and information services	0	0	0	0	0	0	0	0	0	0	0	0
Royalties and licence fees	0	0	0	0	0	0	0	0	0	0	0	0
Other business services	0	0	0	0	0	0	0	0	0	0	1	-1
Personal, cultural and recreational	0	0	0	0	0	0	0	0	0	0	0	0
Government services, n.i.e.	0	1	-1	0	1	-1	0	1	-1	0	1	-1
Services not allocated	0	0	0	0	0	0	0	0	0	0	0	0
INCOME	2	33	-31	1	30	-29	0	26	-26	1	9	-8
Compensation of employees	0	0	0	0	0	0	0	0	0	0	0	0
Investment income	2	33	-31	1	30	-29	0	26	-26	1	9	-8
CURRENT TRANSFERS	0	1	-1	0	1	-1	0	1	-1	0	1	-1
CURRENT ACCOUNT	2	35	-33	1	32	-31	0	28	-28	1	11	-10
CURRENT + CAPITAL ACCOUNT	:	:	:	:	:	:	:	:	:	1	11	-10

20.17.
Reporter: European Union Institutions
Partner: USA

(Mio ECU)

	1995			1996			1997			1998			
	Credit	Debit	Net	Credit	Debit	Net	Credit	Debit	Net	Credit	Debit	Net	
GOODS	0	1	-1	0	1	-1	0	1	-1	0	1	-1	
SERVICES	0	11	-11	0	11	-10	3	15	-12	1	14	-13	
Transportation	0	0	0	0	0	0	0	0	0	0	0	0	
Sea transport	0	0	0	0	0	0	0	0	0	0	0	0	
Air transport	0	0	0	0	0	0	0	0	0	0	0	0	
Other transportation	0	0	0	0	0	0	0	0	0	0	0	0	
Travel	0	0	0	0	0	0	0	0	0	0	0	0	
Other services	0	11	-11	0	11	-10	3	15	-12	1	14	-13	
Communications services	0	0	0	0	0	0	0	1	-1	0	1	-1	
Construction services	0	0	0	0	0	0	0	0	0	0	0	0	
Insurance services	0	0	0	0	0	0	0	0	0	0	0	0	
Financial services	0	0	0	0	0	0	0	0	0	0	0	0	
Computer and information services	0	2	-2	0	2	-2	0	2	-2	0	3	-3	
Royalties and licence fees	0	0	0	0	0	0	0	0	0	0	0	0	
Other business services	0	2	-2	0	1	-1	0	1	-1	0	1	-1	
Personal, cultural and recreational	0	0	0	0	0	0	0	0	0	0	0	0	
Government services, n.i.e.	0	7	-7	0	7	-7	3	11	-8	1	9	-8	
Services not allocated	0	0	0	0	0	0	0	0	0	0	0	0	
INCOME	80	844	-764	67	735	-669	16	673	-657	126	958	-832	
Compensation of employees	0	0	0	0	0	0	0	0	0	0	1	-1	
Investment income	80	844	-764	67	735	-669	16	673	-657	126	957	-831	
CURRENT TRANSFERS	0	29	-29	0	43	-43	0	52	-52	0	31	-31	
CURRENT ACCOUNT	80	886	-806	67	790	-723	18	741	-723	127	1 004	-876	
CURRENT + CAPITAL ACCOUNT	:	:	:	:	:	:	:	:	:	:	127	1 004	-876

20.18.
Reporter: European Union Institutions
Partner: Central American Countries

(Mio ECU)

	1995			1996			1997			1998		
	Credit	Debit	Net	Credit	Debit	Net	Credit	Debit	Net	Credit	Debit	Net
GOODS	0	1	-1	0	1	-1	0	1	-1	0	1	-1
SERVICES	0	8	-8	0	5	-5	0	6	-6	0	6	-6
Transportation	0	0	0	0	0	0	0	0	0	0	0	0
Sea transport	0	0	0	0	0	0	0	0	0	0	0	0
Air transport	0	0	0	0	0	0	0	0	0	0	0	0
Other transportation	0	0	0	0	0	0	0	0	0	0	0	0
Travel	0	0	0	0	0	0	0	0	0	0	0	0
Other services	0	7	-7	0	5	-5	0	6	-6	0	6	-6
Communications services	0	0	0	0	0	0	0	0	0	0	0	0
Construction services	0	0	0	0	0	0	0	0	0	0	0	0
Insurance services	0	0	0	0	0	0	0	0	0	0	0	0
Financial services	0	0	0	0	0	0	0	0	0	0	0	0
Computer and information services	0	0	0	0	0	0	0	0	0	0	0	0
Royalties and licence fees	0	0	0	0	0	0	0	0	0	0	0	0
Other business services	0	0	0	0	0	0	0	0	0	0	0	0
Personal, cultural and recreational	0	0	0	0	0	0	0	0	0	0	0	0
Government services, n.i.e.	0	7	-7	0	4	-4	0	6	-6	0	5	-5
Services not allocated	0	1	-1	0	0	0	0	0	0	0	0	0
INCOME	7	0	7	7	0	7	11	0	11	25	1	25
Compensation of employees	0	0	0	0	0	0	0	0	0	0	1	-1
Investment income	7	0	7	7	0	7	11	0	11	25	0	25
CURRENT TRANSFERS	0	135	-135	0	162	-162	0	146	-146	0	143	-142
CURRENT ACCOUNT	7	144	-137	7	168	-161	11	153	-142	25	150	-125
CURRENT + CAPITAL ACCOUNT	:	:	:	:	:	:	:	:	:	:	:	:

20.19.

Reporter: European Union Institutions

Partner: Mexico

(Mio ECU)

	1995			1996			1997			1998		
	Credit	Debit	Net	Credit	Debit	Net	Credit	Debit	Net	Credit	Debit	Net
GOODS	0	0	0	0	0	0	0	0	0	0	0	0
SERVICES	0	3	-3	0	1	-1	0	1	-1	0	1	-1
Transportation	0	0	0	0	0	0	0	0	0	0	0	0
Sea transport	0	0	0	0	0	0	0	0	0	0	0	0
Air transport	0	0	0	0	0	0	0	0	0	0	0	0
Other transportation	0	0	0	0	0	0	0	0	0	0	0	0
Travel	0	0	0	0	0	0	0	0	0	0	0	0
Other services	0	3	-3	0	1	-1	0	1	-1	0	1	-1
Communications services	0	0	0	0	0	0	0	0	0	0	0	0
Construction services	0	0	0	0	0	0	0	0	0	0	0	0
Insurance services	0	0	0	0	0	0	0	0	0	0	0	0
Financial services	0	0	0	0	0	0	0	0	0	0	0	0
Computer and information services	0	0	0	0	0	0	0	0	0	0	0	0
Royalties and licence fees	0	0	0	0	0	0	0	0	0	0	0	0
Other business services	0	0	0	0	0	0	0	0	0	0	0	0
Personal, cultural and recreational	0	0	0	0	0	0	0	0	0	0	0	0
Government services, n.i.e.	0	3	-3	0	1	-1	0	1	-1	0	1	-1
Services not allocated	0	0	0	0	0	0	0	0	0	0	0	0
INCOME	0	0	0	0	0	0	2	0	2	4	0	4
Compensation of employees	0	0	0	0	0	0	0	0	0	0	0	0
Investment income	0	0	0	0	0	0	2	0	2	4	0	4
CURRENT TRANSFERS	0	17	-17	0	9	-9	0	7	-7	0	8	-8
CURRENT ACCOUNT	0	20	-20	0	10	-10	2	8	-6	4	9	-5
CURRENT + CAPITAL ACCOUNT	:	:	:	:	:	:	:	:	:	:	:	:

20.20.

Reporter: European Union Institutions

Partner: South American Countries

(Mio ECU)

	1995			1996			1997			1998		
	Credit	Debit	Net	Credit	Debit	Net	Credit	Debit	Net	Credit	Debit	Net
GOODS	0	1	-1	0	1	-1	0	1	-1	0	1	-1
SERVICES	0	9	-9	0	10	-10	0	9	-9	0	10	-10
Transportation	0	0	0	0	0	0	0	0	0	0	0	0
Sea transport	0	0	0	0	0	0	0	0	0	0	0	0
Air transport	0	0	0	0	0	0	0	0	0	0	0	0
Other transportation	0	0	0	0	0	0	0	0	0	0	0	0
Travel	0	0	0	0	0	0	0	0	0	0	0	0
Other services	0	9	-9	0	10	-10	0	9	-9	0	10	-10
Communications services	0	0	0	0	0	0	0	0	0	0	0	0
Construction services	0	0	0	0	0	0	0	0	0	0	0	0
Insurance services	0	0	0	0	0	0	0	0	0	0	0	0
Financial services	0	0	0	0	0	0	0	0	0	0	0	0
Computer and information services	0	1	-1	0	1	-1	0	1	-1	0	1	-1
Royalties and licence fees	0	0	0	0	0	0	0	0	0	0	0	0
Other business services	0	1	-1	0	1	-1	0	0	0	0	0	0
Personal, cultural and recreational	0	0	0	0	0	0	0	0	0	0	0	0
Government services, n.i.e.	0	7	-7	0	7	-7	0	8	-8	0	8	-8
Services not allocated	0	0	0	0	0	0	0	0	0	0	0	0
INCOME	7	0	7	9	0	9	9	0	9	21	1	21
Compensation of employees	0	0	0	0	0	0	0	0	0	0	1	-1
Investment income	7	0	7	9	0	9	9	0	9	21	0	21
CURRENT TRANSFERS	0	138	-138	0	144	-144	0	132	-132	0	146	-146
CURRENT ACCOUNT	7	147	-140	9	154	-145	9	142	-133	22	157	-135
CURRENT + CAPITAL ACCOUNT	:	:	:	:	:	:	:	:	:	:	:	:

20.21.
**Reporter: European Union Institutions
Partner: Argentina**

(Mio ECU)

	1995			1996			1997			1998		
	Credit	Debit	Net	Credit	Debit	Net	Credit	Debit	Net	Credit	Debit	Net
GOODS	0	0	0	0	0	0	0	0	0	0	0	0
SERVICES	0	1	-1	0	1	-1	0	1	-1	0	2	-2
Transportation	0	0	0	0	0	0	0	0	0	0	0	0
Sea transport	0	0	0	0	0	0	0	0	0	0	0	0
Air transport	0	0	0	0	0	0	0	0	0	0	0	0
Other transportation	0	0	0	0	0	0	0	0	0	0	0	0
Travel	0	0	0	0	0	0	0	0	0	0	0	0
Other services	0	1	-1	0	1	-1	0	1	-1	0	2	-2
Communications services	0	0	0	0	0	0	0	0	0	0	0	0
Construction services	0	0	0	0	0	0	0	0	0	0	0	0
Insurance services	0	0	0	0	0	0	0	0	0	0	0	0
Financial services	0	0	0	0	0	0	0	0	0	0	0	0
Computer and information services	0	0	0	0	0	0	0	0	0	0	0	0
Royalties and licence fees	0	0	0	0	0	0	0	0	0	0	0	0
Other business services	0	0	0	0	0	0	0	0	0	0	0	0
Personal, cultural and recreational	0	0	0	0	0	0	0	0	0	0	0	0
Government services, n.i.e.	0	1	-1	0	1	-1	0	1	-1	0	1	-1
Services not allocated	0	0	0	0	0	0	0	0	0	0	0	0
INCOME	3	0	3	4	0	4	3	0	3	8	0	8
Compensation of employees	0	0	0	0	0	0	0	0	0	0	0	0
Investment income	3	0	3	4	0	4	3	0	3	8	0	8
CURRENT TRANSFERS	0	17	-17	0	15	-15	0	14	-14	0	9	-9
CURRENT ACCOUNT	3	18	-15	4	16	-12	3	15	-12	8	11	-3
CURRENT + CAPITAL ACCOUNT	:	:	:	:	:	:	:	:	:	:	:	:

20.22.
**Reporter: European Union Institutions
Partner: Brazil**

(Mio ECU)

	1995			1996			1997			1998		
	Credit	Debit	Net	Credit	Debit	Net	Credit	Debit	Net	Credit	Debit	Net
GOODS	0	0	0	0	0	0	0	0	0	0	0	0
SERVICES	0	2	-2	0	2	-2	0	1	-1	0	1	-1
Transportation	0	0	0	0	0	0	0	0	0	0	0	0
Sea transport	0	0	0	0	0	0	0	0	0	0	0	0
Air transport	0	0	0	0	0	0	0	0	0	0	0	0
Other transportation	0	0	0	0	0	0	0	0	0	0	0	0
Travel	0	0	0	0	0	0	0	0	0	0	0	0
Other services	0	1	-1	0	2	-2	0	1	-1	0	1	-1
Communications services	0	0	0	0	0	0	0	0	0	0	0	0
Construction services	0	0	0	0	0	0	0	0	0	0	0	0
Insurance services	0	0	0	0	0	0	0	0	0	0	0	0
Financial services	0	0	0	0	0	0	0	0	0	0	0	0
Computer and information services	0	0	0	0	0	0	0	0	0	0	0	0
Royalties and licence fees	0	0	0	0	0	0	0	0	0	0	0	0
Other business services	0	0	0	0	0	0	0	0	0	0	0	0
Personal, cultural and recreational	0	0	0	0	0	0	0	0	0	0	0	0
Government services, n.i.e.	0	1	-1	0	1	-1	0	1	-1	0	1	-1
Services not allocated	0	1	-1	0	0	0	0	0	0	0	0	0
INCOME	0	0	0	0	0	0	1	0	1	5	0	5
Compensation of employees	0	0	0	0	0	0	0	0	0	0	0	0
Investment income	0	0	0	0	0	0	1	0	1	5	0	5
CURRENT TRANSFERS	0	20	-20	0	21	-21	0	16	-16	0	16	-16
CURRENT ACCOUNT	0	22	-22	0	23	-23	1	17	-16	5	18	-13
CURRENT + CAPITAL ACCOUNT	:	:	:	:	:	:	:	:	:	:	:	:

20.23.

Reporter: European Union Institutions

Partner: Asia

(Mio ECU)

	1995			1996			1997			1998		
	Credit	Debit	Net	Credit	Debit	Net	Credit	Debit	Net	Credit	Debit	Net
GOODS	0	2	-2	0	1	-1	0	2	-2	0	2	-2
SERVICES	0	24	-24	0	34	-34	34	28	6	18	27	-9
Transportation	0	0	0	0	0	0	0	0	0	0	0	0
Sea transport	0	0	0	0	0	0	0	0	0	0	0	0
Air transport	0	0	0	0	0	0	0	0	0	0	0	0
Other transportation	0	0	0	0	0	0	0	0	0	0	0	0
Travel	0	0	0	0	0	0	0	0	0	0	0	0
Other services	0	24	-24	0	34	-34	34	28	6	18	27	-9
Communications services	0	1	-1	0	1	-1	0	1	-1	0	1	-1
Construction services	0	0	0	0	0	0	0	0	0	0	0	0
Insurance services	0	0	0	0	0	0	0	0	0	0	0	0
Financial services	0	0	0	0	0	0	0	0	0	0	0	0
Computer and information services	0	2	-2	0	2	-2	0	2	-2	0	1	-1
Royalties and licence fees	0	0	0	0	0	0	0	0	0	0	0	0
Other business services	0	4	-4	0	5	-5	33	6	27	18	6	12
Personal, cultural and recreational	0	0	0	0	0	0	0	0	0	0	0	0
Government services, n.i.e.	0	17	-17	0	26	-26	1	19	-18	0	19	-19
Services not allocated	0	0	0	0	0	0	0	0	0	0	0	0
INCOME	66	55	11	59	300	-240	48	249	-201	78	297	-219
Compensation of employees	0	1	-1	0	1	-1	0	1	-1	0	2	-2
Investment income	66	54	12	59	299	-240	48	248	-200	78	294	-216
CURRENT TRANSFERS	0	621	-621	1	740	-739	1	722	-721	1	608	-607
CURRENT ACCOUNT	67	702	-635	60	1 075	-1 015	83	1 001	-918	96	933	-837
CURRENT + CAPITAL ACCOUNT	:	:	:	:	:	:	:	:	:	:	:	:

20.24.

Reporter: European Union Institutions

Partner: Near and Middle East Countries

(Mio ECU)

	1995			1996			1997			1998		
	Credit	Debit	Net	Credit	Debit	Net	Credit	Debit	Net	Credit	Debit	Net
GOODS	0	0	0	0	0	0	0	1	-1	0	1	-1
SERVICES	0	4	-4	0	4	-4	33	5	28	18	7	11
Transportation	0	0	0	0	0	0	0	0	0	0	0	0
Sea transport	0	0	0	0	0	0	0	0	0	0	0	0
Air transport	0	0	0	0	0	0	0	0	0	0	0	0
Other transportation	0	0	0	0	0	0	0	0	0	0	0	0
Travel	0	0	0	0	0	0	0	0	0	0	0	0
Other services	0	4	-4	0	4	-4	33	5	28	18	7	11
Communications services	0	0	0	0	0	0	0	0	0	0	0	0
Construction services	0	0	0	0	0	0	0	0	0	0	0	0
Insurance services	0	0	0	0	0	0	0	0	0	0	0	0
Financial services	0	0	0	0	0	0	0	0	0	0	0	0
Computer and information services	0	1	-1	0	0	0	0	0	0	0	0	0
Royalties and licence fees	0	0	0	0	0	0	0	0	0	0	0	0
Other business services	0	1	-1	0	1	-1	33	2	31	18	2	15
Personal, cultural and recreational	0	0	0	0	0	0	0	0	0	0	0	0
Government services, n.i.e.	0	2	-2	0	3	-3	0	3	-3	0	4	-4
Services not allocated	0	0	0	0	0	0	0	0	0	0	0	0
INCOME	37	0	37	35	0	35	32	0	32	32	1	32
Compensation of employees	0	0	0	0	0	0	0	0	0	0	1	-1
Investment income	37	0	37	35	0	35	32	0	32	32	0	32
CURRENT TRANSFERS	0	209	-209	0	276	-275	0	237	-237	0	158	-157
CURRENT ACCOUNT	37	213	-176	35	280	-245	66	243	-177	50	165	-115
CURRENT + CAPITAL ACCOUNT	:	:	:	:	:	:	:	:	:	:	:	:

20.25.
Reporter: European Union Institutions
Partner: Other Near and Middle East Countries

(Mio ECU)

	1995			1996			1997			1998		
	Credit	Debit	Net	Credit	Debit	Net	Credit	Debit	Net	Credit	Debit	Net
GOODS	0	0	0	0	0	0	0	0	0	0	0	0
SERVICES	0	2	-2	0	2	-2	0	2	-2	0	3	-3
Transportation	0	0	0	0	0	0	0	0	0	0	0	0
Sea transport	0	0	0	0	0	0	0	0	0	0	0	0
Air transport	0	0	0	0	0	0	0	0	0	0	0	0
Other transportation	0	0	0	0	0	0	0	0	0	0	0	0
Travel	0	0	0	0	0	0	0	0	0	0	0	0
Other services	0	1	-1	0	2	-2	0	2	-2	0	3	-3
Communications services	0	0	0	0	0	0	0	0	0	0	0	0
Construction services	0	0	0	0	0	0	0	0	0	0	0	0
Insurance services	0	0	0	0	0	0	0	0	0	0	0	0
Financial services	0	0	0	0	0	0	0	0	0	0	0	0
Computer and information services	0	0	0	0	0	0	0	0	0	0	0	0
Royalties and licence fees	0	0	0	0	0	0	0	0	0	0	0	0
Other business services	0	0	0	0	0	0	0	0	0	0	0	0
Personal, cultural and recreational	0	0	0	0	0	0	0	0	0	0	0	0
Government services, n.i.e.	0	1	-1	0	1	-1	0	2	-2	0	2	-2
Services not allocated	0	1	-1	0	0	0	0	0	0	0	0	0
INCOME	14	0	14	15	0	15	21	0	21	28	0	28
Compensation of employees	0	0	0	0	0	0	0	0	0	0	0	0
Investment income	14	0	14	15	0	15	21	0	21	28	0	28
CURRENT TRANSFERS	0	150	-150	0	166	-166	0	139	-139	0	102	-102
CURRENT ACCOUNT	14	151	-137	15	168	-153	22	141	-119	28	105	-77
CURRENT + CAPITAL ACCOUNT	:	:	:	:	:	:	:	:	:	:	:	:

20.26.
Reporter: European Union Institutions
Partner: Other Asian Countries

(Mio ECU)

	1995			1996			1997			1998		
	Credit	Debit	Net	Credit	Debit	Net	Credit	Debit	Net	Credit	Debit	Net
GOODS	0	1	-1	0	1	-1	0	1	-1	0	1	-1
SERVICES	0	20	-20	0	30	-30	1	23	-22	0	20	-20
Transportation	0	0	0	0	0	0	0	0	0	0	0	0
Sea transport	0	0	0	0	0	0	0	0	0	0	0	0
Air transport	0	0	0	0	0	0	0	0	0	0	0	0
Other transportation	0	0	0	0	0	0	0	0	0	0	0	0
Travel	0	0	0	0	0	0	0	0	0	0	0	0
Other services	0	21	-21	0	30	-30	1	23	-22	0	20	-20
Communications services	0	1	-1	0	1	-1	0	1	-1	0	1	-1
Construction services	0	0	0	0	0	0	0	0	0	0	0	0
Insurance services	0	0	0	0	0	0	0	0	0	0	0	0
Financial services	0	0	0	0	0	0	0	0	0	0	0	0
Computer and information services	0	1	-1	0	1	-1	0	2	-2	0	1	-1
Royalties and licence fees	0	0	0	0	0	0	0	0	0	0	0	0
Other business services	0	4	-4	0	4	-4	0	4	-4	0	3	-3
Personal, cultural and recreational	0	0	0	0	0	0	0	0	0	0	0	0
Government services, n.i.e.	0	15	-15	0	23	-23	1	16	-15	0	15	-15
Services not allocated	0	-1	1	0	0	0	0	0	0	0	0	0
INCOME	29	55	-26	25	300	-275	16	249	-233	46	296	-251
Compensation of employees	0	1	-1	0	1	-1	0	1	-1	0	2	-2
Investment income	29	54	-25	25	299	-275	16	248	-232	46	294	-249
CURRENT TRANSFERS	0	412	-412	0	464	-464	0	485	-485	0	450	-450
CURRENT ACCOUNT	29	489	-460	25	795	-770	17	758	-741	46	768	-721
CURRENT + CAPITAL ACCOUNT	:	:	:	:	:	:	:	:	:	:	:	:

20.27.

Reporter: European Union Institutions

Partner: China

(Mio ECU)

	1995			1996			1997			1998		
	Credit	Debit	Net	Credit	Debit	Net	Credit	Debit	Net	Credit	Debit	Net
GOODS	0	0	0	0	0	0	0	0	0	0	0	0
SERVICES	0	1	-1	0	8	-8	0	1	-1	0	1	-1
Transportation	0	0	0	0	0	0	0	0	0	0	0	0
Sea transport	0	0	0	0	0	0	0	0	0	0	0	0
Air transport	0	0	0	0	0	0	0	0	0	0	0	0
Other transportation	0	0	0	0	0	0	0	0	0	0	0	0
Travel	0	0	0	0	0	0	0	0	0	0	0	0
Other services	0	1	-1	0	8	-8	0	1	-1	0	1	-1
Communications services	0	0	0	0	0	0	0	0	0	0	0	0
Construction services	0	0	0	0	0	0	0	0	0	0	0	0
Insurance services	0	0	0	0	0	0	0	0	0	0	0	0
Financial services	0	0	0	0	0	0	0	0	0	0	0	0
Computer and information services	0	0	0	0	0	0	0	0	0	0	0	0
Royalties and licence fees	0	0	0	0	0	0	0	0	0	0	0	0
Other business services	0	0	0	0	0	0	0	0	0	0	0	0
Personal, cultural and recreational	0	0	0	0	0	0	0	0	0	0	0	0
Government services, n.i.e.	0	1	-1	0	7	-7	0	1	-1	0	1	-1
Services not allocated	0	0	0	0	0	0	0	0	0	0	0	0
INCOME	0	0	0	0	0	0	1	0	1	2	0	2
Compensation of employees	0	0	0	0	0	0	0	0	0	0	0	0
Investment income	0	0	0	0	0	0	1	0	1	2	0	2
CURRENT TRANSFERS	0	33	-33	0	26	-26	0	14	-14	0	14	-14
CURRENT ACCOUNT	0	34	-34	0	34	-34	1	15	-14	2	15	-13
CURRENT + CAPITAL ACCOUNT	:	:	:	:	:	:	:	:	:	:	:	:

20.28.

Reporter: European Union Institutions

Partner: India

(Mio ECU)

	1995			1996			1997			1998		
	Credit	Debit	Net	Credit	Debit	Net	Credit	Debit	Net	Credit	Debit	Net
GOODS	0	0	0	0	0	0	0	0	0	0	0	0
SERVICES	0	1	-1	0	1	-1	0	1	-1	0	2	-2
Transportation	0	0	0	0	0	0	0	0	0	0	0	0
Sea transport	0	0	0	0	0	0	0	0	0	0	0	0
Air transport	0	0	0	0	0	0	0	0	0	0	0	0
Other transportation	0	0	0	0	0	0	0	0	0	0	0	0
Travel	0	0	0	0	0	0	0	0	0	0	0	0
Other services	0	1	-1	0	1	-1	0	1	-1	0	2	-2
Communications services	0	0	0	0	0	0	0	0	0	0	0	0
Construction services	0	0	0	0	0	0	0	0	0	0	0	0
Insurance services	0	0	0	0	0	0	0	0	0	0	0	0
Financial services	0	0	0	0	0	0	0	0	0	0	0	0
Computer and information services	0	0	0	0	0	0	0	0	0	0	0	0
Royalties and licence fees	0	0	0	0	0	0	0	0	0	0	0	0
Other business services	0	0	0	0	0	0	0	0	0	0	0	0
Personal, cultural and recreational	0	0	0	0	0	0	0	0	0	0	0	0
Government services, n.i.e.	0	1	-1	0	1	-1	0	1	-1	0	1	-1
Services not allocated	0	0	0	0	0	0	0	0	0	0	0	0
INCOME	0	0	0	0	0	0	0	0	0	0	0	0
Compensation of employees	0	0	0	0	0	0	0	0	0	0	0	0
Investment income	0	0	0	0	0	0	0	0	0	0	0	0
CURRENT TRANSFERS	0	48	-48	0	83	-83	0	83	-83	0	47	-47
CURRENT ACCOUNT	0	49	-49	0	85	-85	0	84	-84	0	49	-49
CURRENT + CAPITAL ACCOUNT	:	:	:	:	:	:	:	:	:	:	:	:

20.29.
**Reporter: European Union Institutions
Partner: Japan**

(Mio ECU)

	1995			1996			1997			1998		
	Credit	Debit	Net	Credit	Debit	Net	Credit	Debit	Net	Credit	Debit	Net
GOODS	0	0	0	0	0	0	0	0	0	0	0	0
SERVICES	0	12	-12	0	13	-13	1	11	-10	0	10	-10
Transportation	0	0	0	0	0	0	0	0	0	0	0	0
Sea transport	0	0	0	0	0	0	0	0	0	0	0	0
Air transport	0	0	0	0	0	0	0	0	0	0	0	0
Other transportation	0	0	0	0	0	0	0	0	0	0	0	0
Travel	0	0	0	0	0	0	0	0	0	0	0	0
Other services	0	12	-12	0	13	-13	1	11	-10	0	10	-10
Communications services	0	0	0	0	0	0	0	0	0	0	0	0
Construction services	0	0	0	0	0	0	0	0	0	0	0	0
Insurance services	0	0	0	0	0	0	0	0	0	0	0	0
Financial services	0	0	0	0	0	0	0	0	0	0	0	0
Computer and information services	0	1	-1	0	1	-1	0	1	-1	0	0	0
Royalties and licence fees	0	0	0	0	0	0	0	0	0	0	0	0
Other business services	0	3	-3	0	3	-3	0	3	-3	0	3	-3
Personal, cultural and recreational	0	0	0	0	0	0	0	0	0	0	0	0
Government services, n.i.e.	0	8	-8	0	9	-9	1	7	-6	0	7	-6
Services not allocated	0	0	0	0	0	0	0	0	0	0	0	0
INCOME	29	55	-26	23	300	-277	5	248	-243	36	295	-260
Compensation of employees	0	0	0	0	0	0	0	0	0	0	1	-1
Investment income	29	54	-25	23	299	-277	5	248	-243	36	294	-259
CURRENT TRANSFERS	0	3	-3	0	5	-5	0	3	-3	0	2	-2
CURRENT ACCOUNT	29	70	-41	23	318	-295	6	262	-256	36	307	-272
CURRENT + CAPITAL ACCOUNT	:	:	:	:	:	:	:	:	:	:	:	-272

20.30.
**Reporter: European Union Institutions
Partner: Oceania and Polar Regions**

(Mio ECU)

	1995			1996			1997			1998		
	Credit	Debit	Net	Credit	Debit	Net	Credit	Debit	Net	Credit	Debit	Net
GOODS	0	0	0	0	0	0	0	0	0	0	0	0
SERVICES	0	3	-3	0	3	-3	0	3	-3	0	2	-2
Transportation	0	0	0	0	0	0	0	0	0	0	0	0
Sea transport	0	0	0	0	0	0	0	0	0	0	0	0
Air transport	0	0	0	0	0	0	0	0	0	0	0	0
Other transportation	0	0	0	0	0	0	0	0	0	0	0	0
Travel	0	0	0	0	0	0	0	0	0	0	0	0
Other services	0	2	-2	0	3	-3	0	3	-3	0	2	-2
Communications services	0	0	0	0	0	0	0	0	0	0	0	0
Construction services	0	0	0	0	0	0	0	0	0	0	0	0
Insurance services	0	0	0	0	0	0	0	0	0	0	0	0
Financial services	0	0	0	0	0	0	0	0	0	0	0	0
Computer and information services	0	0	0	0	0	0	0	0	0	0	0	0
Royalties and licence fees	0	0	0	0	0	0	0	0	0	0	0	0
Other business services	0	0	0	0	0	0	0	0	0	0	0	0
Personal, cultural and recreational	0	0	0	0	0	0	0	0	0	0	0	0
Government services, n.i.e.	0	2	-2	0	2	-2	0	2	-2	0	2	-2
Services not allocated	0	1	-1	0	0	0	0	0	0	0	0	0
INCOME	4	0	4	4	0	4	3	0	3	5	0	5
Compensation of employees	0	0	0	0	0	0	0	0	0	0	0	0
Investment income	4	0	4	4	0	4	3	0	3	5	0	5
CURRENT TRANSFERS	0	2	-2	0	3	-3	0	3	-3	0	2	-2
CURRENT ACCOUNT	4	5	-1	4	6	-2	3	6	-3	5	4	1
CURRENT + CAPITAL ACCOUNT	:	:	:	:	:	:	:	:	:	:	:	:

20.31.

Reporter: European Union Institutions

Partner: Australia

(Mio ECU)

	1995			1996			1997			1998		
	Credit	Debit	Net	Credit	Debit	Net	Credit	Debit	Net	Credit	Debit	Net
GOODS	0	0	0	0	0	0	0	0	0	0	0	0
SERVICES	0	1	-1	0	1	-1	0	1	-1	0	1	-1
Transportation	0	0	0	0	0	0	0	0	0	0	0	0
Sea transport	0	0	0	0	0	0	0	0	0	0	0	0
Air transport	0	0	0	0	0	0	0	0	0	0	0	0
Other transportation	0	0	0	0	0	0	0	0	0	0	0	0
Travel	0	0	0	0	0	0	0	0	0	0	0	0
Other services	0	1	-1	0	1	-1	0	1	-1	0	1	-1
Communications services	0	0	0	0	0	0	0	0	0	0	0	0
Construction services	0	0	0	0	0	0	0	0	0	0	0	0
Insurance services	0	0	0	0	0	0	0	0	0	0	0	0
Financial services	0	0	0	0	0	0	0	0	0	0	0	0
Computer and information services	0	0	0	0	0	0	0	0	0	0	0	0
Royalties and licence fees	0	0	0	0	0	0	0	0	0	0	0	0
Other business services	0	0	0	0	0	0	0	0	0	0	0	0
Personal, cultural and recreational	0	0	0	0	0	0	0	0	0	0	0	0
Government services, r.i.e.	0	1	-1	0	1	-1	0	1	-1	0	1	-1
Services not allocated	0	0	0	0	0	0	0	0	0	0	0	0
INCOME	0	0	0	0	0	0	0	0	0	0	0	0
Compensation of employees	0	0	0	0	0	0	0	0	0	0	0	0
Investment income	0	0	0	0	0	0	0	0	0	0	0	0
CURRENT TRANSFERS	0	0	0	0	0	0	0	0	0	0	0	0
CURRENT ACCOUNT	0	1	-1	0	2	-2	0	1	-1	0	1	-1
CURRENT + CAPITAL ACCOUNT	:	:	:	:	:	:	:	:	:	:	:	:

20.32.

Reporter: European Union Institutions

Partner: New Zealand

(Mio ECU)

	1995			1996			1997			1998		
	Credit	Debit	Net	Credit	Debit	Net	Credit	Debit	Net	Credit	Debit	Net
GOODS	0	0	0	0	0	0	0	0	0	0	0	0
SERVICES	0	0	0	0	0	0	0	0	0	0	0	0
Transportation	0	0	0	0	0	0	0	0	0	0	0	0
Sea transport	0	0	0	0	0	0	0	0	0	0	0	0
Air transport	0	0	0	0	0	0	0	0	0	0	0	0
Other transportation	0	0	0	0	0	0	0	0	0	0	0	0
Travel	0	0	0	0	0	0	0	0	0	0	0	0
Other services	0	0	0	0	0	0	0	0	0	0	0	0
Communications services	0	0	0	0	0	0	0	0	0	0	0	0
Construction services	0	0	0	0	0	0	0	0	0	0	0	0
Insurance services	0	0	0	0	0	0	0	0	0	0	0	0
Financial services	0	0	0	0	0	0	0	0	0	0	0	0
Computer and information services	0	0	0	0	0	0	0	0	0	0	0	0
Royalties and licence fees	0	0	0	0	0	0	0	0	0	0	0	0
Other business services	0	0	0	0	0	0	0	0	0	0	0	0
Personal, cultural and recreational	0	0	0	0	0	0	0	0	0	0	0	0
Government services, n.i.e.	0	0	0	0	0	0	0	0	0	0	0	0
Services not allocated	0	0	0	0	0	0	0	0	0	0	0	0
INCOME	0	0	0	0	0	0	0	0	0	0	0	0
Compensation of employees	0	0	0	0	0	0	0	0	0	0	0	0
Investment income	0	0	0	0	0	0	0	0	0	0	0	0
CURRENT TRANSFERS	0	0	0	0	0	0	0	0	0	0	0	0
CURRENT ACCOUNT	0	0	0	0	0	0	0	0	0	0	0	0
CURRENT + CAPITAL ACCOUNT	:	:	:	:	:	:	:	:	:	:	:	:

20.33.

Reporter: European Union Institutions
Partner: International Organisations

(Mio ECU)

	1995			1996			1997			1998		
	Credit	Debit	Net	Credit	Debit	Net	Credit	Debit	Net	Credit	Debit	Net
GOODS	0	0	0	:	:	:	:	:	:	:	:	:
SERVICES	0	0	0	:	:	:	:	:	:	:	:	:
Transportation	0	0	0	:	:	:	:	:	:	:	:	:
Sea transport	0	0	0	:	:	:	:	:	:	:	:	:
Air transport	0	0	0	:	:	:	:	:	:	:	:	:
Other transportation	0	0	0	:	:	:	:	:	:	:	:	:
Travel	0	0	0	:	:	:	:	:	:	:	:	:
Other services	0	0	0	:	:	:	:	:	:	:	:	:
Communications services	0	0	0	:	:	:	:	:	:	:	:	:
Construction services	0	0	0	:	:	:	:	:	:	:	:	:
Insurance services	0	0	0	:	:	:	:	:	:	:	:	:
Financial services	0	0	0	:	:	:	:	:	:	:	:	:
Computer and information services	0	0	0	:	:	:	:	:	:	:	:	:
Royalties and licence fees	0	0	0	:	:	:	:	:	:	:	:	:
Other business services	0	0	0	:	:	:	:	:	:	:	:	:
Personal, cultural and recreational	0	0	0	:	:	:	:	:	:	:	:	:
Government services, n.i.e.	0	0	0	:	:	:	:	:	:	:	:	:
Services not allocated	0	0	0	:	:	:	:	:	:	:	:	:
INCOME	0	0	0	:	:	:	:	:	:	:	:	:
Compensation of employees	0	0	0	:	:	:	:	:	:	:	:	:
Investment income	0	0	0	:	:	:	:	:	:	:	:	:
CURRENT TRANSFERS	0	36	-36	:	:	:	:	:	:	:	:	:
CURRENT ACCOUNT	0	36	-36	:	:	:	:	:	:	:	:	:
CURRENT + CAPITAL ACCOUNT	:	:	:	:	:	:	:	:	:	:	:	:

20.34.

Reporter: European Union Institutions
Partner: OECD Countries

(Mio ECU)

	1995			1996			1997			1998		
	Credit	Debit	Net	Credit	Debit	Net	Credit	Debit	Net	Credit	Debit	Net
GOODS	0	167	-167	0	192	-192	0	274	-274	0	270	-270
SERVICES	61	5 383	-5 322	124	5 744	-5 620	124	5 985	-5 861	241	5 895	-5 654
Transportation	0	38	-38	0	51	-51	0	47	-47	0	31	-31
Sea transport	0	0	0	0	0	0	0	0	0	0	0	0
Air transport	0	19	-19	0	26	-26	0	24	-24	0	15	-15
Other transportation	0	19	-19	0	26	-26	0	24	-24	0	15	-15
Travel	0	0	0	0	0	0	0	0	0	0	0	0
Other services	62	5 344	-5 282	124	5 693	-5 569	124	5 938	-5 814	241	5 864	-5 624
Communications services	0	61	-61	0	56	-56	0	55	-55	0	34	-34
Construction services	0	0	0	0	0	0	0	0	0	0	0	0
Insurance services	0	1	-1	0	2	-2	0	1	-1	0	1	-1
Financial services	13	8	5	4	9	-5	2	11	-9	1	8	-6
Computer and information services	0	388	-388	0	538	-538	0	431	-431	0	414	-414
Royalties and licence fees	0	0	0	0	0	0	0	0	0	0	0	0
Other business services	36	2 284	-2 248	88	2 702	-2 614	55	2 863	-2 808	47	2 886	-2 839
Personal, cultural and recreational	0	0	0	0	0	0	0	0	0	0	0	0
Government services, n.i.e.	13	2 602	-2 589	31	2 386	-2 354	66	2 577	-2 511	192	2 522	-2 330
Services not allocated	-1	1	-2	0	0	0	0	0	0	0	0	0
INCOME	9 765	12 135	-2 370	9 630	12 468	-2 838	9 495	12 170	-2 675	9 531	13 436	-3 905
Compensation of employees	0	2 599	-2 599	0	2 697	-2 697	0	2 697	-2 697	0	2 907	-2 907
Investment income	9 765	9 536	229	9 630	9 771	-141	9 495	9 473	22	9 531	10 529	-998
CURRENT TRANSFERS	73 814	46 520	27 294	78 009	53 719	24 291	81 830	54 468	27 362	90 940	54 953	35 987
CURRENT ACCOUNT	83 639	64 204	19 435	87 763	72 123	15 641	91 449	72 897	18 552	100 711	74 553	26 158
CURRENT + CAPITAL ACCOUNT	:	:	:	:	:	:	:	:	:	:	:	:

20.35.

Reporter: European Union Institutions

Partner: Countries from Central and Eastern Europe

(Mio ECU)

	1995			1996			1997			1998		
	Credit	Debit	Net	Credit	Debit	Net	Credit	Debit	Net	Credit	Debit	Net
GOODS	0	1	-1	0	1	-1	0	1	-1	0	1	-1
SERVICES	0	9	-9	0	12	-12	0	14	-14	0	17	-17
Transportation	0	0	0	0	0	0	0	0	0	0	0	0
Sea transport	0	0	0	0	0	0	0	0	0	0	0	0
Air transport	0	0	0	0	0	0	0	0	0	0	0	0
Other transportation	0	0	0	0	0	0	0	0	0	0	0	0
Travel	0	0	0	0	0	0	0	0	0	0	0	0
Other services	0	9	-9	0	12	-12	0	14	-14	0	17	-17
Communications services	0	0	0	0	0	0	0	1	-1	0	1	-1
Construction services	0	0	0	0	0	0	0	0	0	0	0	0
Insurance services	0	0	0	0	0	0	0	0	0	0	0	0
Financial services	0	0	0	0	0	0	0	0	0	0	0	0
Computer and information services	0	1	-1	0	1	-1	0	1	-1	0	1	-1
Royalties and licence fees	0	0	0	0	0	0	0	0	0	0	0	0
Other business services	0	2	-2	0	2	-2	0	2	-2	0	3	-3
Personal, cultural and recreational	0	0	0	0	0	0	0	0	0	0	0	0
Government services, n.i.e.	0	6	-6	0	9	-9	0	10	-10	0	12	-12
Services not allocated	0	0	0	0	0	0	0	0	0	0	0	0
INCOME	292	0	292	261	0	261	277	0	277	263	3	261
Compensation of employees	0	0	0	0	0	0	0	0	0	0	1	-1
Investment income	292	0	292	261	0	261	277	0	277	263	1	262
CURRENT TRANSFERS	0	870	-870	0	914	-914	0	858	-858	37	969	-932
CURRENT ACCOUNT	293	880	-587	261	927	-665	277	873	-596	300	990	-689
CURRENT + CAPITAL ACCOUNT	:	:	:	:	:	:	:	:	:	:	:	:

20.36.

Reporter: European Union Institutions

Partner: North American Free Trade Association

(Mio ECU)

	1995			1996			1997			1998		
	Credit	Debit	Net	Credit	Debit	Net	Credit	Debit	Net	Credit	Debit	Net
GOODS	0	1	-1	0	1	-1	0	2	-2	0	1	-1
SERVICES	0	16	-16	0	13	-12	3	17	-14	1	16	-16
Transportation	0	0	0	0	0	0	0	0	0	0	0	0
Sea transport	0	0	0	0	0	0	0	0	0	0	0	0
Air transport	0	0	0	0	0	0	0	0	0	0	0	0
Other transportation	0	0	0	0	0	0	0	0	0	0	0	0
Travel	0	0	0	0	0	0	0	0	0	0	0	0
Other services	0	16	-16	0	13	-12	3	17	-14	1	16	-16
Communications services	0	1	-1	0	0	0	0	1	-1	0	1	-1
Construction services	0	0	0	0	0	0	0	0	0	0	0	0
Insurance services	0	0	0	0	0	0	0	0	0	0	0	0
Financial services	0	0	0	0	1	0	0	0	0	0	0	0
Computer and information services	0	2	-2	0	2	-2	0	2	-2	0	3	-3
Royalties and licence fees	0	0	0	0	0	0	0	0	0	0	0	0
Other business services	0	2	-2	0	2	-2	0	2	-2	0	2	-2
Personal, cultural and recreational	0	0	0	0	0	0	0	0	0	0	0	0
Government services, n.i.e.	0	11	-11	0	8	-8	3	12	-9	1	11	-10
Services not allocated	0	0	0	0	0	0	0	0	0	0	0	0
INCOME	82	877	-795	68	765	-698	17	699	-682	131	967	-836
Compensation of employees	0	0	0	0	0	0	0	0	0	0	1	-1
Investment income	82	877	-795	68	765	-697	17	699	-682	131	966	-835
CURRENT TRANSFERS	0	47	-47	0	53	-53	0	60	-60	0	39	-39
CURRENT ACCOUNT	82	941	-859	68	832	-764	20	778	-758	132	1024	-892
CURRENT + CAPITAL ACCOUNT	:	:	:	:	:	:	:	:	:	:	:	:

20.37.
Reporter: European Union Institutions
Partner: African, Caribbean and Pacific Countries

(Mio ECU)

	1995			1996			1997			1998		
	Credit	Debit	Net	Credit	Debit	Net	Credit	Debit	Net	Credit	Debit	Net
GOODS	0	5	-5	0	4	-4	0	4	-4	0	4	-4
SERVICES	0	24	-24	0	25	-25	0	25	-25	0	26	-26
Transportation	0	1	-1	0	1	-1	0	0	0	0	1	-1
Sea transport	0	0	0	0	0	0	0	0	0	0	0	0
Air transport	0	0	0	0	0	0	0	0	0	0	0	0
Other transportation	0	0	0	0	0	0	0	0	0	0	0	0
Travel	0	0	0	0	0	0	0	0	0	0	0	0
Other services	0	23	-23	0	24	-24	0	25	-25	0	26	-26
Communications services	0	2	-2	0	2	-2	0	2	-2	0	2	-2
Construction services	0	0	0	0	0	0	0	0	0	0	0	0
Insurance services	0	0	0	0	0	0	0	0	0	0	0	0
Financial services	0	0	0	0	0	0	0	0	0	0	0	0
Computer and information services	0	0	0	0	0	0	0	0	0	0	0	0
Royalties and licence fees	0	0	0	0	0	0	0	0	0	0	0	0
Other business services	0	1	-1	0	1	-1	0	0	0	0	0	0
Personal, cultural and recreational	0	0	0	0	0	0	0	0	0	0	0	0
Government services, n.i.e.	0	20	-20	0	21	-21	0	23	-23	0	23	-23
Services not allocated	0	0	0	0	0	0	0	0	0	0	0	0
INCOME	91	2	89	44	1	44	48	2	46	79	3	76
Compensation of employees	0	2	-2	0	1	-1	0	2	-2	0	3	-3
Investment income	91	0	91	44	0	44	48	0	48	79	0	79
CURRENT TRANSFERS	1	1 543	-1 542	0	1 280	-1 280	0	1 203	-1 203	1	1 174	-1 173
CURRENT ACCOUNT	92	1 573	-1 481	45	1 309	-1 265	48	1 234	-1 186	79	1 206	-1 127
CURRENT + CAPITAL ACCOUNT	:	:	:	:	:	:	:	:	:	:	:	:

20.38.
Reporter: European Union Institutions
Partner: Organisation of Petroleum Exporting Countries

(Mio ECU)

	1995			1996			1997			1998		
	Credit	Debit	Net	Credit	Debit	Net	Credit	Debit	Net	Credit	Debit	Net
GOODS	0	1	-1	0	0	0	0	0	0	0	0	0
SERVICES	0	5	-5	0	4	-4	0	4	-4	0	4	-4
Transportation	0	0	0	0	0	0	0	0	0	0	0	0
Sea transport	0	0	0	0	0	0	0	0	0	0	0	0
Air transport	0	0	0	0	0	0	0	0	0	0	0	0
Other transportation	0	0	0	0	0	0	0	0	0	0	0	0
Travel	0	0	0	0	0	0	0	0	0	0	0	0
Other services	0	4	-4	0	4	-4	0	4	-4	0	4	-4
Communications services	0	0	0	0	0	0	0	0	0	0	0	0
Construction services	0	0	0	0	0	0	0	0	0	0	0	0
Insurance services	0	0	0	0	0	0	0	0	0	0	0	0
Financial services	0	0	0	0	0	0	0	0	0	0	0	0
Computer and information services	0	0	0	0	0	0	0	0	0	0	0	0
Royalties and licence fees	0	0	0	0	0	0	0	0	0	0	0	0
Other business services	0	1	-1	0	0	0	0	0	0	0	0	0
Personal, cultural and recreational	0	0	0	0	0	0	0	0	0	0	0	0
Government services, n.i.e.	0	3	-3	0	3	-3	0	4	-4	0	3	-3
Services not allocated	0	1	-1	0	0	0	0	0	0	0	0	0
INCOME	72	0	72	69	0	69	69	0	69	64	0	64
Compensation of employees	0	0	0	0	0	0	0	0	0	0	0	0
Investment income	72	0	72	69	0	69	69	0	69	64	0	64
CURRENT TRANSFERS	0	69	-69	0	66	-66	0	61	-61	0	116	-116
CURRENT ACCOUNT	72	75	-3	69	71	-1	69	65	4	64	120	-56
CURRENT + CAPITAL ACCOUNT	:	:	:	:	:	:	:	:	:	:	:	:

20.39.

Reporter: European Union Institutions
Partner: Mediterranean Basin Countries

(Mio ECU)

	1995			1996			1997			1998		
	Credit	Debit	Net	Credit	Debit	Net	Credit	Debit	Net	Credit	Debit	Net
GOODS	0	1	-1	0	1	-1	0	1	-1	0	1	-1
SERVICES	0	10	-10	0	10	-10	34	14	20	18	15	3
Transportation	0	0	0	0	0	0	0	0	0	0	0	0
Sea transport	0	0	0	0	0	0	0	0	0	0	0	0
Air transport	0	0	0	0	0	0	0	0	0	0	0	0
Other transportation	0	0	0	0	0	0	0	0	0	0	0	0
Travel	0	0	0	0	0	0	0	0	0	0	0	0
Other services	0	8	-8	0	10	-10	34	14	20	18	15	3
Communications services	0	0	0	0	1	-1	0	1	-1	0	1	-1
Construction services	0	0	0	0	0	0	0	0	0	0	0	0
Insurance services	0	0	0	0	0	0	0	0	0	0	0	0
Financial services	0	0	0	0	0	0	0	0	0	0	0	0
Computer and information services	0	1	-1	0	1	-1	0	1	-1	0	1	-1
Royalties and licence fees	0	0	0	0	0	0	0	0	0	0	0	0
Other business services	0	1	-1	0	1	-1	34	3	31	18	3	15
Personal, cultural and recreational	0	0	0	0	0	0	0	0	0	0	0	0
Government services, n.i.e.	0	6	-6	0	7	-7	0	9	-9	0	10	-10
Services not allocated	0	2	-2	0	0	0	0	0	0	0	0	0
INCOME	257	0	257	255	0	255	185	1	184	259	1	258
Compensation of employees	0	0	0	0	0	0	0	1	-1	0	1	-1
Investment income	257	0	257	255	0	255	185	0	185	259	0	259
CURRENT TRANSFERS	0	511	-511	0	817	-817	0	783	-783	0	753	-753
CURRENT ACCOUNT	257	522	-265	255	828	-572	220	799	-579	277	771	-494
CURRENT + CAPITAL ACCOUNT	:	:	:	:	:	:	:	:	:	:	:	:

20.40.

Reporter: European Union Institutions
Partner: Maghreb Countries

(Mio ECU)

	1995			1996			1997			1998		
	Credit	Debit	Net	Credit	Debit	Net	Credit	Debit	Net	Credit	Debit	Net
GOODS	0	0	0	0	0	0	0	0	0	0	0	0
SERVICES	0	2	-2	0	2	-2	0	1	-1	0	2	-2
Transportation	0	0	0	0	0	0	0	0	0	0	0	0
Sea transport	0	0	0	0	0	0	0	0	0	0	0	0
Air transport	0	0	0	0	0	0	0	0	0	0	0	0
Other transportation	0	0	0	0	0	0	0	0	0	0	0	0
Travel	0	0	0	0	0	0	0	0	0	0	0	0
Other services	0	1	-1	0	2	-2	0	1	-1	0	2	-2
Communications services	0	0	0	0	0	0	0	0	0	0	0	0
Construction services	0	0	0	0	0	0	0	0	0	0	0	0
Insurance services	0	0	0	0	0	0	0	0	0	0	0	0
Financial services	0	0	0	0	0	0	0	0	0	0	0	0
Computer and information services	0	0	0	0	0	0	0	0	0	0	0	0
Royalties and licence fees	0	0	0	0	0	0	0	0	0	0	0	0
Other business services	0	0	0	0	0	0	0	0	0	0	0	0
Personal, cultural and recreational	0	0	0	0	0	0	0	0	0	0	0	0
Government services, n.i.e.	0	1	-1	0	1	-1	0	1	-1	0	2	-2
Services not allocated	0	1	-1	0	0	0	0	0	0	0	0	0
INCOME	124	0	124	131	0	131	99	0	99	115	0	115
Compensation of employees	0	0	0	0	0	0	0	0	0	0	0	0
Investment income	124	0	124	131	0	131	99	0	99	115	0	115
CURRENT TRANSFERS	0	84	-84	0	250	-250	0	282	-282	0	287	-287
CURRENT ACCOUNT	124	85	39	131	252	-121	100	283	-183	115	289	-174
CURRENT + CAPITAL ACCOUNT	:	:	:	:	:	:	:	:	:	:	:	:

20.41.
Reporter: European Union Institutions
Partner: Mashrek Countries

(Mio ECU)

	1995			1996			1997			1998		
	Credit	Debit	Net	Credit	Debit	Net	Credit	Debit	Net	Credit	Debit	Net
GOODS	0	0	0	0	0	0	0	0	0	0	0	0
SERVICES	0	2	-2	0	2	-2	0	2	-2	0	3	-3
Transportation	0	0	0	0	0	0	0	0	0	0	0	0
Sea transport	0	0	0	0	0	0	0	0	0	0	0	0
Air transport	0	0	0	0	0	0	0	0	0	0	0	0
Other transportation	0	0	0	0	0	0	0	0	0	0	0	0
Travel	0	0	0	0	0	0	0	0	0	0	0	0
Other services	0	2	-2	0	2	-2	0	2	-2	0	3	-3
Communications services	0	0	0	0	0	0	0	0	0	0	0	0
Construction services	0	0	0	0	0	0	0	0	0	0	0	0
Insurance services	0	0	0	0	0	0	0	0	0	0	0	0
Financial services	0	0	0	0	0	0	0	0	0	0	0	0
Computer and information services	0	0	0	0	0	0	0	0	0	0	0	0
Royalties and licence fees	0	0	0	0	0	0	0	0	0	0	0	0
Other business services	0	0	0	0	0	0	0	0	0	0	0	0
Personal, cultural and recreational	0	0	0	0	0	0	0	0	0	0	0	0
Government services, n.i.e.	0	2	-2	0	2	-2	0	2	-2	0	2	-2
Services not allocated	0	0	0	0	0	0	0	0	0	0	0	0
INCOME	38	0	38	39	0	39	34	0	34	74	0	73
Compensation of employees	0	0	0	0	0	0	0	0	0	0	0	0
Investment income	38	0	38	39	0	39	34	0	34	74	0	74
CURRENT TRANSFERS	0	127	-127	0	132	-132	0	142	-142	0	177	-177
CURRENT ACCOUNT	38	129	-91	39	134	-95	34	144	-110	74	180	-106
CURRENT + CAPITAL ACCOUNT	:	:	:	:	:	:	:	:	:	:	:	:

20.42.
Reporter: European Union Institutions
Partner: Core Newly Industrialising Countries

(Mio ECU)

	1995			1996			1997			1998		
	Credit	Debit	Net	Credit	Debit	Net	Credit	Debit	Net	Credit	Debit	Net
GOODS	0	0	0	0	0	0	0	0	0	0	0	0
SERVICES	0	2	-2	0	3	-3	0	2	-2	0	2	-2
Transportation	0	0	0	0	0	0	0	0	0	0	0	0
Sea transport	0	0	0	0	0	0	0	0	0	0	0	0
Air transport	0	0	0	0	0	0	0	0	0	0	0	0
Other transportation	0	0	0	0	0	0	0	0	0	0	0	0
Travel	0	0	0	0	0	0	0	0	0	0	0	0
Other services	0	2	-2	0	3	-3	0	2	-2	0	2	-2
Communications services	0	0	0	0	0	0	0	0	0	0	0	0
Construction services	0	0	0	0	0	0	0	0	0	0	0	0
Insurance services	0	0	0	0	0	0	0	0	0	0	0	0
Financial services	0	0	0	0	0	0	0	0	0	0	0	0
Computer and information services	0	0	0	0	0	0	0	0	0	0	0	0
Royalties and licence fees	0	0	0	0	0	0	0	0	0	0	0	0
Other business services	0	0	0	0	0	0	0	0	0	0	0	0
Personal, cultural and recreational	0	0	0	0	0	0	0	0	0	0	0	0
Government services, n.i.e.	0	2	-2	0	2	-2	0	2	-2	0	2	-2
Services not allocated	0	0	0	0	0	0	0	0	0	0	0	0
INCOME	0	0	0	0	0	0	0	0	0	0	0	0
Compensation of employees	0	0	0	0	0	0	0	0	0	0	0	0
Investment income	0	0	0	0	0	0	0	0	0	0	0	0
CURRENT TRANSFERS	0	4	-4	0	1	-1	0	4	-4	0	1	-1
CURRENT ACCOUNT	0	6	-6	0	4	-4	0	6	-6	0	3	-3
CURRENT + CAPITAL ACCOUNT	:	:	:	:	:	:	:	:	:	:	:	:

20.43.

Reporter: European Union Institutions

Partner: Asian NICs of the second wave of industrialisation

(Mio ECU)

	1995			1996			1997			1998		
	Credit	Debit	Net	Credit	Debit	Net	Credit	Debit	Net	Credit	Debit	Net
GOODS	0	0	0	0	0	0	0	0	0	0	0	0
SERVICES	0	2	-2	0	3	-3	0	2	-2	0	2	-2
Transportation	0	0	0	0	0	0	0	0	0	0	0	0
Sea transport	0	0	0	0	0	0	0	0	0	0	0	0
Air transport	0	0	0	0	0	0	0	0	0	0	0	0
Other transportation	0	0	0	0	0	0	0	0	0	0	0	0
Travel	0	0	0	0	0	0	0	0	0	0	0	0
Other services	0	2	-2	0	3	-3	0	2	-2	0	2	-2
Communications services	0	0	0	0	0	0	0	0	0	0	0	0
Construction services	0	0	0	0	0	0	0	0	0	0	0	0
Insurance services	0	0	0	0	0	0	0	0	0	0	0	0
Financial services	0	0	0	0	0	0	0	0	0	0	0	0
Computer and information services	0	0	0	0	0	0	0	0	0	0	0	0
Royalties and licence fees	0	0	0	0	0	0	0	0	0	0	0	0
Other business services	0	0	0	0	0	0	0	0	0	0	0	0
Personal, cultural and recreational	0	0	0	0	0	0	0	0	0	0	0	0
Government services, n.i.e.	0	2	-2	0	2	-2	0	2	-2	0	2	-2
Services not allocated	0	0	0	0	0	0	0	0	0	0	0	0
INCOME	0	0	0	2	0	2	4	0	4	6	0	6
Compensation of employees	0	0	0	0	0	0	0	0	0	0	0	0
Investment income	0	0	0	2	0	2	4	0	4	6	0	6
CURRENT TRANSFERS	0	52	-52	0	53	-53	0	47	-47	0	50	-50
CURRENT ACCOUNT	0	54	-54	2	56	-54	4	49	-45	6	52	-46
CURRENT + CAPITAL ACCOUNT	:	:	:	:	:	:	:	:	:	:	:	:

20.44.

Reporter: European Union Institutions

Partner: Latin American NICs of the second wave of industrialisation

(Mio ECU)

	1995			1996			1997			1998		
	Credit	Debit	Net	Credit	Debit	Net	Credit	Debit	Net	Credit	Debit	Net
GOODS	0	0	0	0	0	0	0	0	0	0	0	0
SERVICES	0	8	-8	0	6	-6	0	5	-5	0	5	-5
Transportation	0	0	0	0	0	0	0	0	0	0	0	0
Sea transport	0	0	0	0	0	0	0	0	0	0	0	0
Air transport	0	0	0	0	0	0	0	0	0	0	0	0
Other transportation	0	0	0	0	0	0	0	0	0	0	0	0
Travel	0	0	0	0	0	0	0	0	0	0	0	0
Other services	0	7	-7	0	5	-5	0	5	-5	0	5	-5
Communications services	0	0	0	0	0	0	0	0	0	0	0	0
Construction services	0	0	0	0	0	0	0	0	0	0	0	0
Insurance services	0	0	0	0	0	0	0	0	0	0	0	0
Financial services	0	0	0	0	0	0	0	0	0	0	0	0
Computer and information services	0	0	0	0	1	-1	0	0	0	0	1	-1
Royalties and licence fees	0	0	0	0	0	0	0	0	0	0	0	0
Other business services	0	1	-1	0	1	-1	0	0	0	0	0	0
Personal, cultural and recreational	0	0	0	0	0	0	0	0	0	0	0	0
Government services, n.i.e.	0	6	-6	0	4	-4	0	5	-5	0	4	-4
Services not allocated	0	1	-1	0	0	0	0	0	0	0	0	0
INCOME	7	0	7	8	0	8	9	0	9	21	0	20
Compensation of employees	0	0	0	0	0	0	0	0	0	0	0	0
Investment income	7	0	7	8	0	8	9	0	9	21	0	21
CURRENT TRANSFERS	0	64	-64	0	55	-55	0	49	-49	0	39	-39
CURRENT ACCOUNT	7	72	-65	8	61	-53	9	54	-45	21	45	-24
CURRENT + CAPITAL ACCOUNT	:	:	:	:	:	:	:	:	:	:	:	:

20.45.
Reporter: European Union Institutions
Partner: Countries of the Association of South-East Asian Nations

(Mio ECU)

	1995			1996			1997			1998		
	Credit	Debit	Net	Credit	Debit	Net	Credit	Debit	Net	Credit	Debit	Net
GOODS	0	0	0	0	0	0	0	0	0	0	0	0
SERVICES	0	3	-3	0	4	-4	0	6	-6	0	4	-4
Transportation	0	0	0	0	0	0	0	0	0	0	0	0
Sea transport	0	0	0	0	0	0	0	0	0	0	0	0
Air transport	0	0	0	0	0	0	0	0	0	0	0	0
Other transportation	0	0	0	0	0	0	0	0	0	0	0	0
Travel	0	0	0	0	0	0	0	0	0	0	0	0
Other services	0	2	-2	0	4	-4	0	6	-6	0	4	-4
Communications services	0	0	0	0	0	0	0	0	0	0	0	0
Construction services	0	0	0	0	0	0	0	0	0	0	0	0
Insurance services	0	0	0	0	0	0	0	0	0	0	0	0
Financial services	0	0	0	0	0	0	0	0	0	0	0	0
Computer and information services	0	0	0	0	0	0	0	1	-1	0	0	0
Royalties and licence fees	0	0	0	0	0	0	0	0	0	0	0	0
Other business services	0	0	0	0	0	0	0	0	0	0	0	0
Personal, cultural and recreational	0	0	0	0	0	0	0	0	0	0	0	0
Government services, n.i.e.	0	2	-2	0	3	-3	0	5	-5	0	3	-3
Services not allocated	0	1	-1	0	0	0	0	0	0	0	0	0
INCOME	0	0	0	2	0	2	4	0	4	7	1	6
Compensation of employees	0	0	0	0	0	0	0	0	0	0	1	-1
Investment income	0	0	0	2	0	2	4	0	4	7	0	7
CURRENT TRANSFERS	0	95	-95	0	88	-88	0	86	-86	0	85	-85
CURRENT ACCOUNT	0	98	-98	2	92	-90	4	92	-88	7	90	-83
CURRENT + CAPITAL ACCOUNT	:	:	:	:	:	:	:	:	:	:	:	:

20.46.
Reporter: European Union Institutions
Partner: Community of Independent States

(Mio ECU)

	1995			1996			1997			1998		
	Credit	Debit	Net	Credit	Debit	Net	Credit	Debit	Net	Credit	Debit	Net
GOODS	0	0	0	0	0	0	0	0	0	0	1	-1
SERVICES	0	5	-5	0	7	-7	0	7	-7	0	7	-7
Transportation	0	0	0	0	0	0	0	0	0	0	0	0
Sea transport	0	0	0	0	0	0	0	0	0	0	0	0
Air transport	0	0	0	0	0	0	0	0	0	0	0	0
Other transportation	0	0	0	0	0	0	0	0	0	0	0	0
Travel	0	0	0	0	0	0	0	0	0	0	0	0
Other services	0	4	-4	0	7	-7	0	7	-7	0	7	-7
Communications services	0	0	0	0	0	0	0	0	0	0	0	0
Construction services	0	0	0	0	0	0	0	0	0	0	0	0
Insurance services	0	0	0	0	0	0	0	0	0	0	0	0
Financial services	0	0	0	0	0	0	0	0	0	0	0	0
Computer and information services	0	0	0	0	0	0	0	0	0	0	0	0
Royalties and licence fees	0	0	0	0	0	0	0	0	0	0	0	0
Other business services	0	0	0	0	0	0	0	0	0	0	0	0
Personal, cultural and recreational	0	0	0	0	0	0	0	0	0	0	0	0
Government services, n.i.e.	0	4	-4	0	6	-6	0	7	-7	0	6	-6
Services not allocated	0	1	-1	0	0	0	0	0	0	0	0	0
INCOME	65	0	65	35	0	35	53	0	53	18	1	18
Compensation of employees	0	0	0	0	0	0	0	0	0	0	1	-1
Investment income	65	0	65	35	0	35	53	0	53	18	0	18
CURRENT TRANSFERS	0	284	-284	1	275	-274	0	262	-262	0	296	-296
CURRENT ACCOUNT	65	289	-224	36	282	-246	54	269	-215	18	304	-286
CURRENT + CAPITAL ACCOUNT	:	:	:	:	:	:	:	:	:	:	:	:

20.47.

Reporter: European Union Institutions

Partner: Countries of the South Cone common market

(Mio ECU)

	1995			1996			1997			1998		
	Credit	Debit	Net	Credit	Debit	Net	Credit	Debit	Net	Credit	Debit	Net
GOODS	0	0	0	0	0	0	0	0	0	0	0	0
SERVICES	0	5	-5	0	4	-4	0	3	-3	0	4	-4
Transportation	0	0	0	0	0	0	0	0	0	0	0	0
Sea transport	0	0	0	0	0	0	0	0	0	0	0	0
Air transport	0	0	0	0	0	0	0	0	0	0	0	0
Other transportation	0	0	0	0	0	0	0	0	0	0	0	0
Travel	0	0	0	0	0	0	0	0	0	0	0	0
Other services	0	4	-4	0	4	-4	0	3	-3	0	4	-4
Communications services	0	0	0	0	0	0	0	0	0	0	0	0
Construction services	0	0	0	0	0	0	0	0	0	0	0	0
Insurance services	0	0	0	0	0	0	0	0	0	0	0	0
Financial services	0	0	0	0	0	0	0	0	0	0	0	0
Computer and information services	0	0	0	0	1	-1	0	0	0	0	0	0
Royalties and licence fees	0	0	0	0	0	0	0	0	0	0	0	0
Other business services	0	1	-1	0	0	0	0	0	0	0	0	0
Personal, cultural and recreational	0	0	0	0	0	0	0	0	0	0	0	0
Government services, n.i.e.	0	3	-3	0	3	-3	0	3	-3	0	3	-3
Services not allocated	0	1	-1	0	0	0	0	0	0	0	0	0
INCOME	3	0	3	4	0	4	4	0	4	13	0	13
Compensation of employees	0	0	0	0	0	0	0	0	0	0	0	0
Investment income	3	0	3	4	0	4	4	0	4	13	0	13
CURRENT TRANSFERS	0	47	-47	0	44	-44	0	39	-39	0	35	-35
CURRENT ACCOUNT	3	52	-49	4	49	-45	4	42	-38	13	39	-26
CURRENT + CAPITAL ACCOUNT	:	:	:	:	:	:	:	:	:	:	:	:

21.1.
Reporter: USA
Partner: World

(Mio ECU)

	1995			1996			1997			1998		
	Credit	Debit	Net	Credit	Debit	Net	Credit	Debit	Net	Credit	Debit	Net
GOODS (2)	440 318	572 904	-132 586	483 527	632 665	-149 138	601 091	772 782	-171 691	599 601	818 113	-218 511
SERVICES	160 998	108 739	52 259	185 665	118 739	66 926	226 434	147 162	79 271	233 339	161 442	71 897
Transportation (2)	35 624	33 271	2 353	36 609	34 039	2 570	42 149	41 530	619	40 598	44 829	-4 231
Sea transport	3 974	8 511	-4 537	10 105	10 980	- 875	11 016	12 741	-1 725	9 988	14 341	-4 354
Air transport	16 823	13 398	3 425	24 421	21 356	3 064	28 696	26 769	1 927	28 149	28 507	- 358
Other transportation	14 827	11 362	3 465	2 083	1 703	380	2 437	2 020	417	2 461	1 980	481
Travel	53 130	35 728	17 403	63 583	39 057	24 526	75 004	47 408	27 595	74 723	51 712	23 011
Other services	72 243	39 741	32 503	85 473	45 643	39 830	109 281	58 224	51 057	118 018	64 901	53 117
Communications services	2 177	5 178	-3 001	2 797	6 924	-4 128	3 698	7 809	-4 111	3 511	7 704	-4 193
Construction services (3)	2 005	233	1 772	2 798	366	2 432	3 085	407	2 678	3 615	624	2 992
Insurance services	1 067	3 426	-2 359	1 707	3 060	-1 352	2 191	5 293	-3 101	2 535	6 162	-3 627
Financial services	4 670	1 305	3 365	6 481	2 289	4 191	10 175	3 142	7 033	12 218	3 364	8 855
Computer and information services	3 135	472	2 664	2 185	332	1 853	3 115	368	2 747	3 560	450	3 110
Royalties and licence fees	20 199	4 800	15 399	25 324	5 760	19 564	29 610	8 227	21 383	32 673	9 713	22 960
Other business services	25 074	14 561	10 513	23 766	15 200	8 566	31 791	19 290	12 500	33 989	21 375	12 615
Personal, cultural and recreational	3 075	152	2 923	4 551	1 304	3 247	6 174	1 383	4 792	6 523	1 972	4 551
Government services, n i e	10 841	9 614	1 227	15 863	10 407	5 456	19 442	12 306	7 136	19 394	13 539	5 855
Services not allocated	0	0	0	0	0	0	0	0	0	0	0	0
INCOME	139 769	146 814	-7 045	176 978	163 368	13 610	228 175	225 257	2 918	230 517	241 327	-10 810
Compensation of employees	122	1 040	- 917	1 461	4 984	-3 523	1 675	5 974	-4 300	1 751	6 356	-4 605
Investment income	139 646	145 774	-6 128	175 517	158 385	17 133	226 501	219 283	7 218	228 766	234 970	-6 205
CURRENT TRANSFERS	4 320	31 223	-26 903	5 291	38 515	-33 225	5 932	42 938	-37 006	6 687	46 002	-39 314
CURRENT ACCOUNT	745 404	859 680	-114 276	851 459	953 282	-101 823	1061 634	1188 142	-126 508	1070 146	1266 874	-196 728
CURRENT + CAPITAL ACCOUNT	745 809	860 009	-114 199	851 987	953 282	-101 296	1062 052	1188 303	-126 250	1070 699	1266 889	-196 190

21.2.
Reporter: USA
Partner: extra-EU⁽¹⁾

(Mio ECU)

	1995			1996			1997			1998		
	Credit	Debit	Net	Credit	Debit	Net	Credit	Debit	Net	Credit	Debit	Net
GOODS (2)	347 442	470 311	-122 868	385 201	517 424	-132 223	478 228	631 565	-153 337	469 027	661 050	-192 024
SERVICES	112 273	69 269	43 004	128 551	77 567	50 984	156 449	94 235	62 214	156 577	102 420	54 157
Transportation (2)	25 988	22 903	3 086	26 778	22 774	4 005	30 792	27 333	3 458	28 949	28 776	173
Sea transport	3 089	6 552	-3 463	7 720	8 262	- 543	8 296	9 396	-1 099	7 212	10 400	-3 188
Air transport	11 778	7 700	4 078	17 040	12 809	4 231	20 137	15 917	4 219	19 364	16 395	2 969
Other transportation	11 121	8 651	2 470	2 019	1 703	316	2 359	2 020	339	2 373	1 980	392
Travel	38 713	23 761	14 952	46 757	28 119	18 638	55 729	33 347	22 382	54 515	35 807	18 709
Other services	46 435	22 154	24 281	55 015	26 675	28 341	69 928	33 554	36 374	73 113	37 837	35 275
Communications services	1 661	4 346	-2 684	2 220	6 038	-3 818	2 868	6 830	-3 963	2 811	6 762	-3 951
Construction services (3)	1 839	190	1 648	2 601	262	2 339	2 655	276	2 379	3 091	361	2 729
Insurance services	845	2 043	-1 198	1 188	2 422	-1 234	1 317	3 416	-2 099	1 282	4 935	-3 654
Financial services	2 976	720	2 255	4 074	1 142	2 932	6 119	1 378	4 741	7 320	1 498	5 822
Computer and information services	1 859	184	1 675	1 288	138	1 150	1 874	200	1 674	2 119	266	1 854
Royalties and licence fees	10 170	2 105	8 065	12 876	2 585	10 291	16 207	3 977	12 230	16 883	4 323	12 560
Other business services	16 460	8 054	8 406	15 534	7 922	7 611	20 520	10 149	10 371	21 328	10 757	10 572
Personal, cultural and recreational	1 189	70	1 118	1 942	943	999	2 478	843	1 635	2 660	1 280	1 380
Government services, n i e	9 436	4 441	4 995	13 292	5 222	8 070	15 890	6 484	9 406	15 620	7 657	7 963
Services not allocated	1 137	452	685	0	0	0	0	0	0	0	0	0
INCOME	88 153	82 036	6 116	111 662	94 607	17 055	143 451	127 820	15 631	140 043	133 402	6 641
Compensation of employees *	86	662	- 577	1 351	4 808	-3 457	1 560	5 764	-4 204	1 633	6 136	-4 503
Investment income	88 067	81 374	6 693	110 311	89 799	20 513	141 891	122 056	19 835	138 410	127 266	11 144
CURRENT TRANSFERS	:	:	-27 961	:	:	-34 089	:	:	-37 566	:	:	-39 932
CURRENT ACCOUNT	:	:	:	:	:	-98 274	:	:	-113 058	:	:	-171 158
CURRENT + CAPITAL ACCOUNT	:	:	-101 709	:	:	-97 841	:	:	-112 878	:	:	-170 725

* Eurostat estimate until 1995

(1) Until 1995 data refer to EU-12 and from 1996 onwards data refer to EU-15.

(2) Goods procured in ports by carriers are included in transportation services

(3) Construction services includes architectural, engineering and mining services.

21.3.
Reporter: USA
Partner: intra-EU⁽¹⁾

(Mio ECU)

	1995			1996			1997			1998		
	Credit	Debit	Net	Credit	Debit	Net	Credit	Debit	Net	Credit	Debit	Net
GOODS (2)	92 875	102 593	-9 718	98 327	115 242	-16 915	122 863	141 217	-18 354	130 575	157 062	-26 488
SERVICES	48 725	39 471	9 255	57 114	41 172	15 942	69 985	52 928	17 057	76 762	59 022	17 740
Transportation (2)	9 636	10 368	- 732	9 830	11 265	- 1 435	11 358	14 197	- 2 839	11 649	16 053	- 4 404
Sea transport	885	1 959	- 1 074	2 386	2 718	- 332	2 720	3 346	- 626	2 775	3 941	- 1 166
Air transport	5 045	5 698	- 653	7 380	8 547	- 1 167	8 559	10 851	- 2 292	8 786	12 112	- 3 327
Other transportation	3 706	2 712	995	65	0	65	78	0	78	88	0	88
Travel	13 774	11 967	1 807	16 826	10 939	5 888	19 274	14 061	5 213	20 207	15 905	4 302
Other services	25 092	16 874	8 217	30 457	18 968	11 489	39 353	24 669	14 684	44 905	27 064	17 842
Communications services	516	833	- 317	576	886	- 310	831	979	- 148	700	943	- 242
Construction services (3)	167	43	124	197	104	93	429	131	299	524	262	262
Insurance services	222	1 383	- 1 161	520	638	- 118	874	1 876	- 1 003	1 253	1 226	27
Financial services	1 695	585	1 110	2 407	1 147	1 259	4 056	1 764	2 293	4 899	1 866	3 033
Computer and information services	1 276	287	989	898	195	703	1 241	168	1 073	1 441	184	1 257
Royalties and licence fees	10 029	2 695	7 334	12 448	3 175	9 273	13 403	4 250	9 153	15 790	5 390	10 400
Other business services	7 897	5 794	2 102	8 232	7 277	955	11 270	9 141	2 129	12 661	10 618	2 043
Personal, cultural and recreational	1 886	82	1 804	2 609	361	2 248	3 696	539	3 157	3 863	692	3 171
Government services, n i e	1 404	5 173	- 3 768	2 571	5 184	- 2 614	3 552	5 822	- 2 270	3 774	5 882	- 2 108
Services not allocated	223	261	- 37	0	0	0	0	0	0	0	0	0
INCOME	51 616	64 778	- 13 161	65 316	68 762	- 3 446	84 725	97 437	- 12 713	90 474	107 924	- 17 451
Compensation of employees *	37	378	- 340	110	176	- 65	115	210	- 95	118	220	- 103
Investment income	51 579	64 400	- 12 821	65 206	68 586	- 3 380	84 610	97 228	- 12 618	90 356	107 704	- 17 348
CURRENT TRANSFERS	:	:	1 057	:	:	865	:	:	560	:	:	617
CURRENT ACCOUNT	:	:	:	:	:	- 3 553	:	:	- 13 450	:	:	- 25 581
CURRENT + CAPITAL ACCOUNT	:	:	- 12 567	:	:	- 3 457	:	:	- 13 373	:	:	- 25 464

21.4.
Reporter: USA
Partner: Canada

(Mio ECU)

	1995			1996			1997			1998		
	Credit	Debit	Net	Credit	Debit	Net	Credit	Debit	Net	Credit	Debit	Net
GOODS (2)	:	:	:	106 563	124 960	- 18 397	134 222	149 958	- 15 736	139 975	156 817	- 16 842
SERVICES	:	:	:	15 332	9 922	5 409	18 086	12 177	5 910	17 481	13 684	3 797
Transportation (2)	:	:	:	2 934	2 505	428	3 293	3 092	200	3 395	3 118	277
Sea transport	:	:	:	89	200	- 111	122	269	- 147	133	239	- 106
Air transport	:	:	:	1 360	605	755	1 463	806	658	1 610	901	709
Other transportation	:	:	:	1 485	1 700	- 216	1 707	2 018	- 310	1 652	1 978	- 326
Travel	:	:	:	5 911	3 749	2 162	6 665	4 411	2 254	6 137	5 190	947
Other services	:	:	:	6 487	3 668	2 819	8 129	4 674	3 456	7 949	5 376	2 573
Communications services	:	:	:	245	291	- 45	277	322	- 45	284	330	- 46
Construction services (3)	:	:	:	77	79	- 2	87	52	35	78	65	12
Insurance services	:	:	:	281	361	- 80	343	459	- 116	289	454	- 165
Financial services	:	:	:	467	136	331	531	196	335	706	206	500
Computer and information services	:	:	:	250	35	215	330	64	265	442	71	371
Royalties and licence fees	:	:	:	1 193	175	1 018	1 384	276	1 108	1 448	371	1 077
Other business services	:	:	:	3 371	2 305	1 066	4 527	2 881	1 646	4 052	3 311	740
Personal, cultural and recreational	:	:	:	322	185	137	410	247	163	366	355	12
Government services, n i e	:	:	:	279	102	178	241	177	64	284	212	72
Services not allocated	:	:	:	0	0	0	0	0	0	0	0	0
INCOME	:	:	:	15 152	6 261	8 891	19 093	7 843	11 250	17 313	7 536	9 777
Compensation of employees *	:	:	:	56	222	- 166	69	261	- 192	70	269	- 199
Investment income	:	:	:	15 096	6 039	9 057	19 024	7 582	11 442	17 242	7 266	9 976
CURRENT TRANSFERS	:	:	:	:	:	- 389	:	:	- 473	:	:	- 547
CURRENT ACCOUNT	:	:	:	:	:	- 4 486	:	:	951	:	:	- 3 814
CURRENT + CAPITAL ACCOUNT	:	:	:	:	:	:	:	:	:	:	:	:

* Eurostat estimate until 1995

(1) Until 1995 data refer to EU-12 and from 1996 onwards data refer to EU-15.

(2) Goods procured in ports by carriers are included in transportation services

(3) Construction services includes architectural, engineering and mining services.

21.5.
Reporter: USA
Partner: Japan

(Mio ECU)

	1995			1996			1997			1998		
	Credit	Debit	Net	Credit	Debit	Net	Credit	Debit	Net	Credit	Debit	Net
GOODS (1)	48 253	94 392	-46 140	52 124	90 704	-38 580	57 176	107 278	-50 103	50 692	108 689	-57 996
SERVICES	24 931	11 932	12 999	26 717	11 073	15 644	30 663	13 641	17 022	28 099	13 556	14 543
Transportation (1)	6 777	4 651	2 126	7 072	3 874	3 198	7 647	4 355	3 292	5 851	4 507	1 344
Sea transport	431	1 236	- 805	1 410	1 323	87	1 456	1 452	3	1 299	1 863	- 564
Air transport	4 784	929	3 855	5 594	2 551	3 042	6 108	2 903	3 205	4 459	2 644	1 815
Other transportation	1 563	2 486	- 924	69	0	69	84	0	84	94	0	94
Travel	9 124	2 295	6 829	9 997	2 328	7 669	10 611	2 722	7 889	9 324	2 504	6 820
Other services	8 946	4 880	4 066	9 648	4 871	4 777	12 405	6 565	5 841	12 923	6 545	6 379
Communications services	190	191	- 2	187	257	- 70	212	302	- 90	205	305	- 100
Construction services (2)	54	5	49	140	:	:	93	21	72	114	37	77
Insurance services	172	118	54	251	12	239	253	102	151	251	74	177
Financial services	313	151	162	378	211	167	541	153	389	673	162	511
Computer and information services	363	60	303	232	46	186	353	32	321	419	29	390
Royalties and licence fees	4 060	1 122	2 939	4 653	1 129	3 524	5 896	1 860	4 036	5 622	2 064	3 558
Other business services	2 695	2 183	511	2 885	:	:	3 998	2 816	1 182	4 095	2 491	1 604
Personal, cultural and recreational	308	5	304	382	101	281	453	142	311	532	109	423
Government services, n i e	791	1 046	- 255	539	894	- 355	606	1 137	- 531	1 011	1 272	- 261
Services not allocated	84	106	- 21	0	0	0	0	0	0	0	0	0
INCOME	7 607	20 589	-12 982	8 830	21 600	-12 769	9 084	31 318	-22 234	7 395	30 981	-23 587
Compensation of employees *	19	114	- 95	9	53	- 43	11	62	- 51	11	64	- 54
Investment income	7 588	20 475	-12 888	8 821	21 547	-12 726	9 074	31 256	-22 183	7 384	30 917	-23 533
CURRENT TRANSFERS	:	:	- 98	:	:	- 106	:	:	- 138	:	:	- 175
CURRENT ACCOUNT	:	:	:	:	:	-35 810	:	:	-55 453	:	:	-67 215
CURRENT + CAPITAL ACCOUNT	:	:	-46 221	:	:	:	:	:	:	:	:	:

* Eurostat estimate until 1995

(1) Goods procured in ports by carriers are included in transportation services

(2) Construction services includes architectural, engineering and mining services.

22.1.

Reporter: Japan
Partner: World

(Mio ECU)

	1995			1996			1997			1998		
	Credit	Debit	Net	Credit	Debit	Net	Credit	Debit	Net	Credit	Debit	Net
GOODS	327 282	226 932	100 350	315 503	249 626	65 877	361 250	271 444	89 806	333 753	224 581	109 173
SERVICES	50 054	93 870	-43 815	53 342	102 437	-49 095	61 195	108 922	-47 727	55 764	99 848	-44 084
Transportation	17 258	27 469	-10 211	17 016	26 480	-9 464	19 259	27 431	-8 172	18 999	25 375	-6 376
Sea transport	11 333	17 610	-6 277	11 371	16 851	-5 480	12 796	18 041	-5 245	12 724	17 633	-4 909
Air transport	5 922	9 862	-3 939	5 626	9 585	-3 959	6 449	9 323	-2 874	6 259	7 677	-1 418
Other transportation	:	:	:	:	:	:	:	:	:	:	:	:
Travel	2 478	28 163	-25 685	3 221	29 205	-25 984	3 823	29 101	-25 278	3 350	25 710	-22 360
Other services	30 321	38 234	-7 912	33 105	46 751	-13 646	38 114	52 390	-14 277	33 415	48 762	-15 347
Communications services	385	650	-264	1 086	1 472	-387	1 204	1 515	-312	1 037	1 424	-387
Construction services	5 040	2 454	2 586	4 671	3 794	877	6 930	4 816	2 115	6 929	4 942	1 987
Insurance services	226	1 908	-1 682	385	1 509	-1 125	306	1 795	-1 489	54	2 127	-2 073
Financial services	239	358	-119	2 235	2 347	-112	1 632	2 361	-730	1 438	1 908	-470
Computer and information services	:	:	:	963	1 925	-962	1 250	3 079	-1 830	1 186	3 155	-1 968
Royalties and licence fees	4 608	7 220	-2 612	5 255	7 737	-2 482	6 448	8 487	-2 039	6 597	7 995	-1 398
Other business services	18 714	24 408	-5 694	17 316	25 999	-8 684	19 105	28 165	-9 060	15 247	25 078	-9 831
Personal, cultural and recreational	106	420	-315	140	953	-813	207	960	-753	378	1 124	-746
Government services, n i e	1 001	820	180	1 054	1 014	41	1 031	1 211	-180	548	1 009	-461
Services not allocated	0	0	0	0	0	0	0	0	0	0	0	0
INCOME	147 195	113 400	33 794	177 019	134 886	42 133	196 154	146 987	49 167	187 310	136 762	50 548
Compensation of employees	884	1 397	-513	201	203	-2	312	302	9	297	281	16
Investment income	146 311	112 004	34 307	176 818	134 683	42 136	195 842	146 685	49 157	187 014	136 481	50 532
CURRENT TRANSFERS	1 523	7 420	-5 898	4 741	11 821	-7 080	5 305	13 120	-7 815	4 909	12 738	-7 829
CURRENT ACCOUNT	526 054	441 622	84 432	550 605	498 770	51 836	623 903	540 474	83 430	581 736	473 928	107 808
CURRENT + CAPITAL ACCOUNT	526 058	443 370	82 689	551 572	502 298	49 274	625 244	545 374	79 870	583 181	488 564	94 617

22.2.

Reporter: Japan
Partner: extra-EU (1)

(Mio ECU)

	1995			1996			1997			1998		
	Credit	Debit	Net	Credit	Debit	Net	Credit	Debit	Net	Credit	Debit	Net
GOODS	274 688	193 501	81 186	267 160	214 165	52 995	304 846	234 864	69 982	272 116	192 838	79 277
SERVICES	41 897	76 083	-34 186	44 058	80 027	-35 969	50 983	86 031	-35 048	45 285	81 832	-36 547
Transportation	14 346	22 751	-8 405	13 876	22 350	-8 474	15 845	22 997	-7 152	15 158	21 248	-6 090
Sea transport	:	:	:	9 656	14 918	-5 263	10 956	15 914	-4 959	10 643	15 580	-4 937
Air transport	:	:	:	4 202	7 400	-3 198	4 875	7 034	-2 159	4 500	5 619	-1 119
Other transportation	:	:	:	:	:	:	:	:	:	:	:	:
Travel	2 062	23 543	-21 482	2 727	20 738	-18 012	3 342	21 028	-17 686	2 944	21 236	-18 291
Other services	25 492	29 785	-4 293	27 455	36 937	-9 482	31 797	42 006	-10 209	27 182	39 348	-12 165
Communications services	347	600	-253	941	1 300	-358	1 032	1 310	-279	850	1 210	-361
Construction services	4 913	2 098	2 814	4 455	3 361	1 094	6 620	4 340	2 280	6 285	4 547	1 738
Insurance services	299	806	-506	327	779	-451	259	1 007	-748	23	1 234	-1 211
Financial services	167	100	67	1 419	1 238	181	1 044	1 299	-255	919	1 193	-273
Computer and information services	:	:	:	799	1 546	-747	1 069	2 539	-1 470	1 072	2 556	-1 484
Royalties and licence fees	3 840	6 029	-2 188	4 474	6 079	-1 605	5 474	6 740	-1 266	5 410	6 497	-1 087
Other business services	14 888	19 145	-4 257	13 934	21 061	-7 128	15 156	23 029	-7 874	11 802	20 382	-8 580
Personal, cultural and recreational	45	341	-296	112	738	-626	171	734	-563	326	877	-550
Government services, n i e	991	670	321	994	835	159	974	1 008	-34	494	852	-358
Services not allocated	0	0	0	0	0	0	0	0	0	0	0	0
INCOME	95 139	67 919	27 221	110 205	73 595	36 610	120 326	75 918	44 408	114 158	71 424	42 733
Compensation of employees	723	1 197	-475	130	181	-51	236	282	-45	223	265	-42
Investment income	94 417	66 721	27 696	110 074	73 413	36 661	120 089	75 637	44 452	113 935	71 159	42 776
CURRENT TRANSFERS	1 298	7 048	-5 750	3 197	9 836	-6 639	3 642	11 067	-7 424	3 612	10 911	-7 299
CURRENT ACCOUNT	413 022	344 551	68 472	424 620	377 622	46 997	479 797	407 880	71 917	435 171	357 006	78 165
CURRENT + CAPITAL ACCOUNT	:	:	:	:	:	:	:	:	:	:	:	:

(1) Data refer to EU-15 from 1995 onwards.

22.3.
Reporter: Japan
Partner: intra-EU (1)

(Mio ECU)

	1995			1996			1997			1998		
	Credit	Debit	Net	Credit	Debit	Net	Credit	Debit	Net	Credit	Debit	Net
GOODS	52 594	33 430	19 164	48 343	35 461	12 882	56 403	36 579	19 824	61 638	31 743	29 895
SERVICES	8 158	17 787	-9 629	9 284	22 410	-13 126	10 212	22 891	-12 679	10 479	18 016	-7 537
Transportation	2 912	4 718	-1 806	3 139	4 129	-990	3 414	4 434	-1 020	3 841	4 127	-286
Sea transport	:	:	:	1 715	1 932	-217	1 840	2 127	-287	2 081	2 053	28
Air transport	:	:	:	1 424	2 186	-761	1 574	2 289	-716	1 759	2 058	-298
Other transportation	:	:	:	:	:	:	:	:	:	:	:	:
Travel	416	4 620	-4 204	495	8 467	-7 973	481	8 073	-7 592	406	4 475	-4 069
Other services	4 830	8 449	-3 619	5 650	9 814	-4 164	6 316	10 384	-4 068	6 232	9 414	-3 182
Communications services	38	50	-11	144	172	-28	172	205	-33	187	214	-27
Construction services	128	356	-228	217	433	-217	311	476	-165	644	395	249
Insurance services	-73	1 102	-1 175	57	731	-674	47	789	-741	31	893	-862
Financial services	72	258	-185	815	1 109	-293	588	1 063	-475	519	716	-197
Computer and information services	:	:	:	164	379	-214	180	540	-360	114	598	-484
Royalties and licence fees	767	1 191	-424	781	1 658	-877	975	1 747	-773	1 187	1 498	-311
Other business services	3 826	5 263	-1 436	3 382	4 938	-1 556	3 950	5 136	-1 186	3 445	4 696	-1 251
Personal, cultural and recreational	61	80	-19	28	215	-187	36	226	-190	51	247	-195
Government services, n i e	10	150	-141	61	179	-118	57	203	-146	54	157	-103
Services not allocated	0	0	0	0	0	0	0	0	0	0	0	0
INCOME	52 055	45 482	6 573	66 814	61 291	5 523	75 828	71 070	4 759	73 152	65 338	7 815
Compensation of employees	161	199	-38	71	22	49	75	20	55	74	16	59
Investment income	51 894	45 283	6 612	66 744	61 269	5 475	75 753	71 048	4 705	73 079	65 322	7 757
CURRENT TRANSFERS	224	372	-148	1 544	1 985	-441	1 663	2 054	-391	1 296	1 826	-530
CURRENT ACCOUNT	113 031	97 071	15 960	125 986	121 147	4 838	144 106	132 593	11 513	146 566	116 922	29 643
CURRENT + CAPITAL ACCOUNT	:	:	:	:	:	:	:	:	:	:	:	:

22.4.
Reporter: Japan
Partner: Russia

(Mio ECU)

	1995			1996			1997			1998		
	Credit	Debit	Net	Credit	Debit	Net	Credit	Debit	Net	Credit	Debit	Net
GOODS	857	3 318	-2 461	797	2 889	-2 092	903	3 294	-2 391	875	2 399	-1 524
SERVICES	384	363	20	177	464	-287	182	513	-330	150	410	-260
Transportation	308	186	122	159	219	-61	111	244	-133	88	213	-125
Sea transport	:	:	:	143	150	-7	107	134	-26	82	128	-46
Air transport	:	:	:	16	66	-50	4	107	-104	6	83	-77
Other transportation	:	:	:	:	:	:	:	:	:	:	:	:
Travel	20	45	-24	25	70	-45	26	58	-32	23	34	-12
Other services	55	133	-77	-7	175	-181	47	212	-164	40	163	-123
Communications services	3	2	1	6	13	-7	7	15	-9	5	14	-9
Construction services	3	1	2	4	2	2	2	9	-7	3	9	-5
Insurance services	0	7	-7	1	3	-2	1	4	-3	1	3	-3
Financial services	0	0	0	1	1	-1	1	1	0	1	2	-1
Computer and information services	:	:	:	0	8	-8	1	4	-3	0	3	-3
Royalties and licence fees	0	1	-1	0	1	-1	1	2	-1	0	1	-1
Other business services	50	113	-63	-20	126	-146	34	142	-108	27	113	-85
Personal, cultural and recreational	0	0	0	0	4	-4	0	6	-6	1	3	-2
Government services, n i e	0	10	-10	1	15	-14	1	29	-28	1	15	-14
Services not allocated	0	0	0	0	0	0	0	0	0	0	0	0
INCOME	97	7	89	217	23	193	220	3	217	133	3	130
Compensation of employees	4	6	-2	0	1	-1	1	1	0	0	1	-1
Investment income	93	2	91	217	21	196	220	1	218	133	1	132
CURRENT TRANSFERS	3	145	-141	7	169	-162	5	170	-165	6	109	-102
CURRENT ACCOUNT	1 341	3 833	-2 493	1 198	3 546	-2 348	1 310	3 980	-2 669	1 164	2 920	-1 756
CURRENT + CAPITAL ACCOUNT	:	:	:	:	:	:	:	:	:	:	:	:

(1) Data refer to EU-15 from 1995 onwards.

22.5.

Reporter: Japan
Partner: Africa

(Mio ECU)

	1995			1996			1997			1998		
	Credit	Debit	Net	Credit	Debit	Net	Credit	Debit	Net	Credit	Debit	Net
GOODS	:	:	:	3 822	3 406	416	3 716	3 636	80	4 000	3 153	848
SERVICES	:	:	:	954	2 213	-1 259	1 118	2 617	-1 498	1 100	2 260	-1 160
Transportation	:	:	:	424	1 589	-1 165	500	1 844	-1 344	533	1 768	-1 234
Sea transport	:	:	:	416	1 587	-1 170	487	1 829	-1 342	518	1 723	-1 205
Air transport	:	:	:	8	1	7	15	14	1	16	44	-28
Other transportation	:	:	:	:	:	:	:	:	:	:	:	:
Travel	:	:	:	6	36	-30	7	50	-44	7	36	-29
Other services	:	:	:	524	587	-63	611	722	-111	559	457	102
Communications services	:	:	:	5	7	-1	6	9	-3	6	8	-1
Construction services	:	:	:	280	70	209	319	93	225	302	104	197
Insurance services	:	:	:	6	4	1	3	4	-1	3	0	3
Financial services	:	:	:	10	2	8	9	3	7	3	3	0
Computer and information services	:	:	:	0	3	-3	0	1	-1	2	2	0
Royalties and licence fees	:	:	:	42	0	42	40	1	39	42	3	39
Other business services	:	:	:	181	451	-270	233	541	-307	200	277	-77
Personal, cultural and recreational	:	:	:	0	1	-1	0	1	-1	0	1	-1
Government services, n i e	:	:	:	1	49	-49	1	69	-69	1	59	-58
Services not allocated	:	:	:	0	0	0	0	0	0	0	0	0
INCOME	:	:	:	888	36	852	974	56	918	750	58	692
Compensation of employees	:	:	:	4	1	3	4	1	2	3	3	0
Investment income	:	:	:	884	35	849	971	54	917	746	55	691
CURRENT TRANSFERS	:	:	:	22	201	-179	17	203	-186	19	180	-161
CURRENT ACCOUNT	:	:	:	5 686	5 856	-170	5 825	6 512	-686	5 869	5 650	219
CURRENT + CAPITAL ACCOUNT	:	:	:	:	:	:	:	:	:	:	:	:

22.6.

Reporter: Japan
Partner: America

(Mio ECU)

	1995			1996			1997			1998		
	Credit	Debit	Net	Credit	Debit	Net	Credit	Debit	Net	Credit	Debit	Net
GOODS	:	:	:	103 289	71 795	31 494	123 707	77 041	46 666	125 478	66 149	59 329
SERVICES	:	:	:	20 045	40 665	-20 620	22 155	43 749	-21 594	20 758	41 407	-20 649
Transportation	:	:	:	6 185	9 700	-3 515	6 890	9 901	-3 011	6 722	9 147	-2 425
Sea transport	:	:	:	4 078	6 356	-2 278	4 630	7 077	-2 447	4 758	6 986	-2 228
Air transport	:	:	:	2 091	3 336	-1 244	2 250	2 808	-558	1 956	2 138	-182
Other transportation	:	:	:	:	:	:	:	:	:	:	:	:
Travel	:	:	:	789	8 617	-7 828	938	8 585	-7 647	814	8 370	-7 556
Other services	:	:	:	13 070	22 347	-9 277	14 327	25 264	-10 937	13 221	23 891	-10 670
Communications services	:	:	:	432	508	-77	524	515	9	427	442	-15
Construction services	:	:	:	654	697	-43	1 034	757	278	944	790	154
Insurance services	:	:	:	144	464	-320	109	649	-539	-110	843	-953
Financial services	:	:	:	660	702	-42	567	746	-179	677	815	-138
Computer and information services	:	:	:	650	1 246	-596	758	2 117	-1 359	773	2 033	-1 260
Royalties and licence fees	:	:	:	2 027	5 676	-3 649	2 885	6 260	-3 375	3 254	5 640	-2 386
Other business services	:	:	:	7 634	12 142	-4 508	7 575	13 204	-5 629	6 652	12 212	-5 560
Personal, cultural and recreational	:	:	:	71	560	-489	82	541	-460	251	669	-418
Government services, n i e	:	:	:	799	353	446	794	476	317	354	448	-94
Services not allocated	:	:	:	0	0	0	0	0	0	0	0	0
INCOME	:	:	:	74 124	50 594	23 530	80 859	52 590	28 269	82 076	49 453	32 624
Compensation of employees	:	:	:	76	75	1	172	100	72	173	103	70
Investment income	:	:	:	74 047	50 519	23 528	80 687	52 489	28 198	81 903	49 350	32 553
CURRENT TRANSFERS	:	:	:	1 499	4 078	-2 579	1 729	4 587	-2 858	2 104	4 603	-2 498
CURRENT ACCOUNT	:	:	:	198 957	167 132	31 825	228 450	177 968	50 483	230 417	161 611	68 806
CURRENT + CAPITAL ACCOUNT	:	:	:	:	:	:	:	:	:	:	:	:

22.7.
Reporter: Japan
Partner: Canada

(Mio ECU)

	1995			1996			1997			1998		
	Credit	Debit	Net	Credit	Debit	Net	Credit	Debit	Net	Credit	Debit	Net
GOODS	4 355	7 592	-3 237	3 987	7 419	-3 432	5 350	8 060	-2 711	5 592	6 362	- 770
SERVICES	797	2 151	-1 354	836	1 858	-1 023	893	2 142	-1 249	824	2 020	-1 196
Transportation	233	637	- 403	229	390	- 161	223	449	- 226	211	455	- 244
Sea transport	:	:	:	114	123	- 9	134	136	- 2	144	137	7
Air transport	:	:	:	116	267	- 151	88	312	- 224	68	318	- 250
Other transportation	:	:	:	:	:	:	:	:	:	:	:	:
Travel	60	1 067	-1 007	76	951	- 875	88	1 118	-1 031	90	974	- 884
Other services	503	447	56	531	517	14	581	573	8	523	589	- 66
Communications services	5	2	2	20	22	- 3	22	29	- 7	16	20	- 3
Construction services	11	5	6	4	17	- 12	31	36	- 4	6	38	- 32
Insurance services	19	13	6	5	7	- 2	4	10	- 6	4	11	- 7
Financial services	9	0	9	48	10	38	63	8	55	23	7	16
Computer and information services	:	:	:	1	11	- 10	8	26	- 18	9	14	- 5
Royalties and licence fees	94	34	60	101	33	68	135	46	89	192	59	133
Other business services	365	384	- 19	351	393	- 42	314	394	- 80	269	402	- 133
Personal, cultural and recreational	1	2	- 1	1	13	- 12	1	8	- 7	2	14	- 12
Government services, n i e	0	7	- 7	1	12	- 10	2	17	- 15	2	25	- 23
Services not allocated	0	0	0	0	0	0	0	0	0	0	0	0
INCOME	1 755	477	1 278	1 993	699	1 294	2 589	1 303	1 286	1 793	807	986
Compensation of employees	23	7	15	1	1	- 1	1	1	1	1	0	1
Investment income	1 732	470	1 262	1 992	698	1 294	2 588	1 301	1 286	1 791	807	985
CURRENT TRANSFERS	28	98	- 70	34	123	- 89	49	122	- 73	44	109	- 65
CURRENT ACCOUNT	6 934	10 318	-3 383	6 850	10 100	-3 249	8 880	11 627	-2 747	8 253	9 298	-1 044
CURRENT + CAPITAL ACCOUNT	:	:	:	:	:	:	:	:	:	:	:	:

22.8.
Reporter: Japan
Partner: USA

(Mio ECU)

	1995			1996			1997			1998		
	Credit	Debit	Net	Credit	Debit	Net	Credit	Debit	Net	Credit	Debit	Net
GOODS	90 425	50 797	39 628	85 055	55 702	29 353	99 625	59 342	40 283	101 363	52 060	49 304
SERVICES	14 951	34 506	-19 555	15 902	33 149	-17 247	17 857	34 694	-16 837	17 034	32 508	-15 475
Transportation	4 224	5 951	-1 727	4 473	5 246	- 773	5 040	4 694	346	4 946	3 705	1 241
Sea transport	:	:	:	2 670	2 292	378	3 095	2 321	773	3 225	1 964	1 261
Air transport	:	:	:	1 787	2 947	-1 159	1 938	2 358	- 420	1 715	1 722	- 7
Other transportation	:	:	:	:	:	:	:	:	:	:	:	:
Travel	479	10 636	-10 158	614	7 508	-6 894	721	7 252	-6 531	631	7 069	-6 438
Other services	10 249	17 919	-7 670	10 816	20 393	-9 578	12 095	22 748	-10 652	11 458	21 735	-10 277
Communications services	227	137	89	393	393	0	481	403	77	395	357	38
Construction services	211	274	- 63	511	576	- 65	782	577	205	625	491	134
Insurance services	- 249	256	- 505	104	402	- 298	91	394	- 303	- 83	673	- 756
Financial services	13	23	- 10	450	660	- 209	366	677	- 311	552	766	- 214
Computer and information services	:	:	:	648	1 227	- 579	746	2 074	-1 328	759	2 013	-1 255
Royalties and licence fees	1 655	5 664	-4 009	1 860	5 632	-3 772	2 658	6 199	-3 541	2 970	5 562	-2 592
Other business services	7 475	11 052	-3 577	5 989	10 714	-4 725	6 110	11 547	-5 436	5 646	10 912	-5 267
Personal, cultural and recreational	26	224	- 198	68	519	- 450	75	514	- 438	247	634	- 387
Government services, n i e	889	289	601	792	271	521	786	363	423	347	326	21
Services not allocated	0	0	0	0	0	0	0	0	0	0	0	0
INCOME	39 713	27 875	11 839	57 596	38 672	18 924	63 898	41 246	22 652	68 094	40 699	27 395
Compensation of employees	320	686	- 366	42	40	2	79	53	26	97	67	30
Investment income	39 393	27 188	12 205	57 554	38 632	18 923	63 820	41 194	22 626	67 997	40 632	27 365
CURRENT TRANSFERS	519	1 893	-1 374	1 281	2 995	-1 714	1 409	2 934	-1 525	1 616	3 267	-1 651
CURRENT ACCOUNT	145 609	115 071	30 538	159 834	130 518	29 316	182 789	138 216	44 573	188 107	128 533	59 574
CURRENT + CAPITAL ACCOUNT	:	:	:	:	:	:	:	:	:	:	:	:

22.9.

Reporter: Japan

Partner: Mexico

(Mio ECU)

	1995			1996			1997			1998		
	Credit	Debit	Net	Credit	Debit	Net	Credit	Debit	Net	Credit	Debit	Net
GOODS	2 662	997	1 666	2 814	1 328	1 486	3 333	1 255	2 078	3 639	910	2 729
SERVICES	169	120	49	227	153	74	252	208	44	270	296	- 26
Transportation	99	27	72	96	24	72	101	30	71	109	26	83
Sea transport	:	:	:	83	23	60	88	29	59	82	25	57
Air transport	:	:	:	12	1	12	13	1	12	27	1	27
Other transportation	:	:	:	:	:	:	:	:	:	:	:	:
Travel	7	28	- 21	8	54	- 46	14	86	- 72	11	115	- 104
Other services	63	65	- 2	122	75	46	136	92	44	151	156	- 5
Communications services	0	1	- 1	1	2	- 1	1	2	- 1	1	2	- 1
Construction services	14	7	7	6	13	- 7	15	15	- 1	60	78	- 18
Insurance services	- 4	- 2	- 2	2	1	1	3	1	1	3	2	1
Financial services	0	0	0	31	3	28	21	4	17	3	4	- 1
Computer and information services	:	:	:	0	1	- 1	1	1	0	4	1	3
Royalties and licence fees	15	1	15	22	0	22	34	1	34	38	0	38
Other business services	38	54	- 16	60	48	12	61	63	- 2	42	64	- 23
Personal, cultural and recreational	0	0	0	0	1	- 1	0	0	0	0	0	0
Government services, n i e	0	5	- 5	0	6	- 6	0	4	- 4	0	4	- 4
Services not allocated	0	0	0	0	0	0	0	0	0	0	0	0
INCOME	593	10	584	414	2	411	392	11	381	474	1	473
Compensation of employees	4	0	4	0	1	- 1	0	0	0	0	0	0
Investment income	589	10	580	413	1	411	392	11	381	473	1	473
CURRENT TRANSFERS	3	7	- 4	17	27	- 10	12	27	- 15	21	35	- 14
CURRENT ACCOUNT	3 428	1 134	2 294	3 471	1 510	1 961	3 988	1 501	2 488	4 405	1 242	3 162
CURRENT + CAPITAL ACCOUNT	:	:	:	:	:	:	:	:	:	:	:	:

22.10.

Reporter: Japan

Partner: Brazil

(Mio ECU)

	1995			1996			1997			1998		
	Credit	Debit	Net	Credit	Debit	Net	Credit	Debit	Net	Credit	Debit	Net
GOODS	1 924	2 745	- 821	1 724	2 735	- 1 011	2 543	3 042	- 499	2 281	2 379	- 98
SERVICES	348	385	- 37	456	451	4	581	528	53	514	596	- 82
Transportation	174	169	5	202	206	- 4	249	212	38	210	185	25
Sea transport	:	:	:	70	105	- 35	92	99	- 7	98	92	5
Air transport	:	:	:	132	100	32	158	112	45	113	93	20
Other transportation	:	:	:	:	:	:	:	:	:	:	:	:
Travel	71	40	31	84	68	16	104	91	13	74	165	- 92
Other services	103	176	- 72	169	178	- 9	227	225	1	227	246	- 18
Communications services	0	54	- 54	10	56	- 46	9	42	- 33	8	43	- 36
Construction services	2	4	- 2	1	7	- 6	12	1	10	10	8	2
Insurance services	- 2	7	- 8	1	3	- 1	3	4	- 1	1	3	- 2
Financial services	0	0	0	14	3	12	5	3	2	20	3	17
Computer and information services	:	:	:	1	1	0	3	8	- 5	1	2	- 1
Royalties and licence fees	20	1	20	24	0	24	27	0	27	29	1	28
Other business services	82	97	- 15	114	84	30	161	140	21	155	150	5
Personal, cultural and recreational	0	0	0	0	12	- 12	4	9	- 4	1	14	- 14
Government services, n i e	0	13	- 13	2	13	- 11	2	18	- 16	2	20	- 18
Services not allocated	0	0	0	0	0	0	0	0	0	0	0	0
INCOME	563	20	542	959	12	947	1 010	58	953	782	29	753
Compensation of employees	0	11	- 11	0	1	- 1	0	1	- 1	0	0	0
Investment income	563	9	554	959	10	949	1 010	57	953	782	29	753
CURRENT TRANSFERS	8	372	- 364	4	458	- 453	10	867	- 857	10	475	- 466
CURRENT ACCOUNT	2 843	3 522	- 679	3 143	3 656	- 513	4 144	4 495	- 351	3 586	3 478	107
CURRENT + CAPITAL ACCOUNT	:	:	:	:	:	:	:	:	:	:	:	:

22.11.
Reporter: Japan
Partner: Asia

(Mio ECU)

	1995			1996			1997			1998		
	Credit	Debit	Net	Credit	Debit	Net	Credit	Debit	Net	Credit	Debit	Net
GOODS	:	:	:	147 045	118 823	28 221	161 517	131 534	29 982	127 018	104 224	22 794
SERVICES	:	:	:	20 370	29 095	-8 724	24 499	31 355	-6 857	20 311	29 588	-9 277
Transportation	:	:	:	6 137	8 493	-2 357	7 268	8 676	-1 408	6 738	7 822	-1 085
Sea transport	:	:	:	4 489	5 536	-1 047	5 164	5 616	-452	4 676	5 379	-703
Air transport	:	:	:	1 645	2 939	-1 293	2 100	3 035	-935	2 057	2 421	-364
Other transportation	:	:	:	:	:	:	:	:	:	:	:	:
Travel	:	:	:	1 773	8 760	-6 987	2 183	9 047	-6 864	1 932	9 148	-7 216
Other services	:	:	:	12 460	11 841	618	15 040	13 632	1 409	11 642	12 618	-976
Communications services	:	:	:	454	717	-263	446	725	-279	356	708	-352
Construction services	:	:	:	3 258	2 454	805	4 986	3 232	1 753	4 726	3 342	1 384
Insurance services	:	:	:	162	205	-43	135	235	-100	116	249	-133
Financial services	:	:	:	571	331	240	334	395	-61	192	294	-112
Computer and information services	:	:	:	135	227	-91	249	322	-73	277	380	-103
Royalties and licence fees	:	:	:	2 296	153	2 144	2 413	214	2 198	1 953	617	1 336
Other business services	:	:	:	5 424	7 372	-1 949	6 300	8 108	-1 808	3 877	6 736	-2 860
Personal, cultural and recreational	:	:	:	28	60	-33	45	58	-12	40	49	-9
Government services, n i e	:	:	:	132	323	-191	132	342	-210	115	243	-128
Services not allocated	:	:	:	0	0	0	0	0	0	0	0	0
INCOME	:	:	:	26 808	18 788	8 020	29 470	19 227	10 242	24 515	19 114	5 401
Compensation of employees	:	:	:	38	98	-59	50	171	-122	36	152	-115
Investment income	:	:	:	26 769	18 689	8 080	29 419	19 056	10 363	24 479	18 961	5 518
CURRENT TRANSFERS	:	:	:	1 321	3 609	-2 288	1 395	5 337	-3 942	1 165	3 959	-2 793
CURRENT ACCOUNT	:	:	:	195 544	170 314	25 230	216 880	187 454	29 426	173 010	156 885	16 125
CURRENT + CAPITAL ACCOUNT	:	:	:	:	:	:	:	:	:	:	:	:

22.12.
Reporter: Japan
Partner: Near and Middle East Countries

(Mio ECU)

	1995			1996			1997			1998		
	Credit	Debit	Net	Credit	Debit	Net	Credit	Debit	Net	Credit	Debit	Net
GOODS	:	:	:	8 140	25 789	-17 649	9 986	31 617	-21 631	11 859	21 205	-9 346
SERVICES	:	:	:	519	1 805	-1 286	1 094	1 983	-889	1 199	2 054	-856
Transportation	:	:	:	316	490	-175	449	540	-91	421	434	-12
Sea transport	:	:	:	292	335	-43	339	401	-62	398	404	-5
Air transport	:	:	:	24	154	-130	109	137	-28	24	29	-5
Other transportation	:	:	:	:	:	:	:	:	:	:	:	:
Travel	:	:	:	6	69	-63	1	86	-85	8	35	-27
Other services	:	:	:	196	1 246	-1 049	638	1 356	-719	769	1 587	-818
Communications services	:	:	:	20	29	-9	17	27	-10	14	21	-7
Construction services	:	:	:	568	303	266	1 099	570	528	1 218	736	482
Insurance services	:	:	:	9	38	-29	8	40	-32	10	32	-23
Financial services	:	:	:	11	16	-5	8	16	-8	5	10	-5
Computer and information services	:	:	:	1	12	-11	1	12	-11	3	12	-10
Royalties and licence fees	:	:	:	12	14	-1	11	15	-4	10	41	-31
Other business services	:	:	:	-428	779	-1 207	-509	610	-1 119	-492	679	-1 171
Personal, cultural and recreational	:	:	:	0	0	0	1	1	-1	0	1	-1
Government services, n i e	:	:	:	3	56	-53	2	63	-61	3	54	-51
Services not allocated	:	:	:	0	0	0	0	0	0	0	0	0
INCOME	:	:	:	826	387	440	903	676	227	766	665	101
Compensation of employees	:	:	:	1	1	0	1	0	1	1	1	0
Investment income	:	:	:	825	386	439	902	677	225	765	663	102
CURRENT TRANSFERS	:	:	:	58	264	-206	73	496	-423	49	344	-294
CURRENT ACCOUNT	:	:	:	9 543	28 245	-18 702	12 056	34 772	-22 716	13 873	24 268	-10 395
CURRENT + CAPITAL ACCOUNT	:	:	:	:	:	:	:	:	:	:	:	:

22.13.

Reporter: Japan

Partner: Other Asian Countries

(Mio ECU)

	1995			1996			1997			1998		
	Credit	Debit	Net	Credit	Debit	Net	Credit	Debit	Net	Credit	Debit	Net
GOODS	:	:	:	138 905	93 035	45 870	151 531	99 918	51 613	115 158	83 018	32 140
SERVICES	:	:	:	19 851	27 289	-7 438	23 404	29 373	-5 968	19 113	27 534	-8 421
Transportation	:	:	:	5 821	8 003	-2 182	6 820	8 136	-1 317	6 316	7 389	-1 072
Sea transport	:	:	:	4 197	5 201	-1 004	4 825	5 215	-390	4 278	4 975	-697
Air transport	:	:	:	1 621	2 785	-1 163	1 991	2 898	-907	2 033	2 392	-359
Other transportation	:	:	:	:	:	:	:	:	:	:	:	:
Travel	:	:	:	1 767	8 691	-6 924	2 183	8 961	-6 779	1 924	9 113	-7 189
Other services	:	:	:	12 264	10 596	1 668	14 403	12 276	2 127	10 873	11 032	-158
Communications services	:	:	:	435	688	-253	430	698	-268	341	686	-345
Construction services	:	:	:	2 690	2 151	539	3 887	2 662	1 225	3 509	2 606	903
Insurance services	:	:	:	154	167	-14	127	195	-68	107	217	-110
Financial services	:	:	:	560	315	245	326	379	-53	178	284	-107
Computer and information services	:	:	:	134	214	-80	248	310	-62	274	367	-94
Royalties and licence fees	:	:	:	2 284	139	2 145	2 402	199	2 202	1 944	576	1 367
Other business services	:	:	:	5 852	6 594	-742	6 809	7 498	-689	4 369	6 057	-1 688
Personal, cultural and recreational	:	:	:	28	60	-33	45	56	-12	40	48	-8
Government services, n i e	:	:	:	129	267	-138	130	279	-149	112	189	-77
Services not allocated	:	:	:	0	0	0	0	0	0	0	0	0
INCOME	:	:	:	25 982	18 401	7 581	28 566	18 551	10 016	23 750	18 450	5 300
Compensation of employees	:	:	:	38	97	-59	49	171	-123	36	151	-115
Investment income	:	:	:	25 944	18 303	7 641	28 518	18 379	10 138	23 714	18 298	5 416
CURRENT TRANSFERS	:	:	:	1 263	3 344	-2 081	1 322	4 841	-3 519	1 116	3 615	-2 499
CURRENT ACCOUNT	:	:	:	186 001	142 069	43 931	204 824	152 682	52 141	159 137	132 617	26 520
CURRENT + CAPITAL ACCOUNT	:	:	:	:	:	:	:	:	:	:	:	:

22.14.

Reporter: Japan

Partner: China

(Mio ECU)

	1995			1996			1997			1998		
	Credit	Debit	Net	Credit	Debit	Net	Credit	Debit	Net	Credit	Debit	Net
GOODS	14 656	23 333	-8 677	16 940	29 549	-12 609	18 828	34 300	-15 472	17 547	30 616	-13 069
SERVICES	1 380	2 623	-1 242	1 605	3 340	-1 735	1 561	3 683	-2 122	1 702	3 390	-1 688
Transportation	645	467	177	528	647	-119	606	632	-26	725	583	141
Sea transport	:	:	:	472	445	27	537	368	169	506	346	160
Air transport	:	:	:	56	200	-144	69	262	-193	218	232	-14
Other transportation	:	:	:	:	:	:	:	:	:	:	:	:
Travel	113	1 209	-1 096	216	1 422	-1 207	273	1 575	-1 302	266	1 367	-1 100
Other services	622	946	-324	861	1 270	-409	683	1 475	-792	711	1 441	-730
Communications services	30	144	-114	89	190	-101	95	196	-101	62	194	-132
Construction services	188	122	66	269	167	102	289	157	132	424	181	243
Insurance services	19	37	-19	15	28	-13	16	40	-24	10	46	-36
Financial services	15	0	15	26	35	-9	15	42	-27	10	26	-16
Computer and information services	:	:	:	7	33	-25	9	47	-37	15	53	-38
Royalties and licence fees	100	3	97	177	3	175	196	11	185	195	29	167
Other business services	269	624	-355	270	784	-513	61	935	-875	-8	867	-875
Personal, cultural and recreational	0	1	-1	1	11	-9	2	11	-9	2	10	-8
Government services, n i e	2	15	-13	6	21	-15	1	36	-36	1	36	-36
Services not allocated	0	0	0	0	0	0	0	0	0	0	0	0
INCOME	1 204	375	829	1 101	411	689	1 323	359	964	1 536	436	1 100
Compensation of employees	28	13	15	1	6	-4	1	7	-6	1	4	-3
Investment income	1 176	362	815	1 100	405	695	1 321	352	970	1 535	432	1 104
CURRENT TRANSFERS	46	392	-345	86	676	-590	120	822	-703	123	681	-558
CURRENT ACCOUNT	17 287	26 723	-9 436	19 732	33 977	-14 245	21 832	39 164	-17 333	20 908	35 123	-14 215
CURRENT + CAPITAL ACCOUNT	:	:	:	:	:	:	:	:	:	:	:	:

22.15.
Reporter: Japan
Partner: India

(Mio ECU)

	1995			1996			1997			1998		
	Credit	Debit	Net	Credit	Debit	Net	Credit	Debit	Net	Credit	Debit	Net
GOODS	:	:	:	1 894	2 078	- 184	1 927	2 181	- 255	2 123	1 791	332
SERVICES	:	:	:	248	398	- 151	336	404	- 69	341	389	- 48
Transportation	:	:	:	77	129	- 51	92	102	- 10	87	99	- 12
Sea transport	:	:	:	55	69	- 14	66	63	2	61	63	- 2
Air transport	:	:	:	22	60	- 38	26	39	- 13	27	36	- 9
Other transportation	:	:	:	:	:	:	:	:	:	:	:	:
Travel	:	:	:	24	75	- 51	31	93	- 63	31	83	- 52
Other services	:	:	:	146	193	- 48	213	209	4	222	208	14
Communications services	:	:	:	7	9	- 3	7	11	- 4	5	10	- 5
Construction services	:	:	:	46	25	22	58	26	33	102	29	73
Insurance services	:	:	:	1	3	- 1	1	3	- 1	1	9	- 8
Financial services	:	:	:	3	12	- 9	4	5	- 1	1	3	- 2
Computer and information services	:	:	:	0	5	- 5	1	18	- 17	1	20	- 19
Royalties and licence fees	:	:	:	29	1	28	52	2	50	42	1	42
Other business services	:	:	:	56	127	- 71	85	136	- 50	66	127	- 61
Personal, cultural and recreational	:	:	:	0	0	0	0	0	0	0	1	- 1
Government services, n i e	:	:	:	4	12	- 8	4	9	- 6	3	7	- 3
Services not allocated	:	:	:	0	0	0	0	0	0	0	0	0
INCOME	:	:	:	433	19	414	526	27	499	454	32	421
Compensation of employees	:	:	:	1	0	1	1	1	0	1	1	0
Investment income	:	:	:	433	18	415	526	27	499	453	31	421
CURRENT TRANSFERS	:	:	:	51	37	14	7	63	- 57	10	111	- 102
CURRENT ACCOUNT	:	:	:	2 626	2 533	93	2 795	2 676	119	2 927	2 323	604
CURRENT + CAPITAL ACCOUNT	:	:	:	:	:	:	:	:	:	:	:	:

22.16.
Reporter: Japan
Partner: Oceania and Polar Regions

(Mio ECU)

	1995			1996			1997			1998		
	Credit	Debit	Net	Credit	Debit	Net	Credit	Debit	Net	Credit	Debit	Net
GOODS	:	:	:	7 724	12 951	- 5 227	8 907	14 686	- 5 779	8 447	12 766	- 4 320
SERVICES	:	:	:	1 565	3 956	- 2 391	1 731	4 189	- 2 458	1 530	4 900	- 3 371
Transportation	:	:	:	663	1 356	- 694	709	1 396	- 687	723	1 248	- 525
Sea transport	:	:	:	284	507	- 223	300	533	- 233	304	533	- 229
Air transport	:	:	:	378	849	- 471	409	864	- 455	418	715	- 297
Other transportation	:	:	:	:	:	:	:	:	:	:	:	:
Travel	:	:	:	93	1 930	- 1 837	123	1 980	- 1 857	122	2 832	- 2 711
Other services	:	:	:	810	671	139	900	812	88	685	820	- 135
Communications services	:	:	:	33	40	- 7	40	31	9	41	27	14
Construction services	:	:	:	166	56	110	142	120	22	142	91	51
Insurance services	:	:	:	8	17	- 9	8	20	- 12	- 1	23	- 24
Financial services	:	:	:	67	23	43	58	18	41	17	15	2
Computer and information services	:	:	:	7	50	- 43	15	82	- 66	5	118	- 113
Royalties and licence fees	:	:	:	56	20	36	69	15	54	76	20	56
Other business services	:	:	:	446	414	33	546	471	75	387	479	- 93
Personal, cultural and recreational	:	:	:	1	20	- 18	1	20	- 19	1	21	- 20
Government services, n i e	:	:	:	26	32	- 6	20	36	- 15	17	27	- 10
Services not allocated	:	:	:	0	0	0	0	0	0	0	0	0
INCOME	:	:	:	4 216	1 919	2 296	4 654	1 952	2 702	3 379	1 129	2 250
Compensation of employees	:	:	:	4	4	0	4	4	1	3	4	- 1
Investment income	:	:	:	4 212	1 916	2 296	4 650	1 949	2 701	3 376	1 125	2 251
CURRENT TRANSFERS	:	:	:	74	204	- 130	90	190	- 100	87	204	- 117
CURRENT ACCOUNT	:	:	:	13 578	19 030	- 5 452	15 383	21 017	- 5 635	13 443	18 999	- 5 557
CURRENT + CAPITAL ACCOUNT	:	:	:	:	:	:	:	:	:	:	:	:

22.17.

Reporter: Japan
Partner: Australia

(Mio ECU)

	1995			1996			1997			1998		
	Credit	Debit	Net	Credit	Debit	Net	Credit	Debit	Net	Credit	Debit	Net
GOODS	6 452	10 214	-3 761	5 739	10 280	-4 541	6 921	11 950	-5 029	7 003	10 638	-3 636
SERVICES	1 188	2 803	-1 615	1 136	2 943	-1 807	1 323	3 035	-1 712	1 194	2 794	-1 600
Transportation	412	1 023	- 611	511	962	- 450	552	961	- 409	576	852	- 275
Sea transport	:	:	:	222	310	- 88	235	298	- 63	242	296	- 54
Air transport	:	:	:	289	652	- 363	317	662	- 346	333	555	- 222
Other transportation	:	:	:	:	:	:	:	:	:	:	:	:
Travel	55	1 349	-1 294	67	1 453	-1 385	90	1 436	-1 346	93	1 287	-1 195
Other services	720	431	289	557	528	29	680	638	42	525	654	- 130
Communications services	7	3	4	23	22	1	32	20	12	34	14	20
Construction services	38	9	29	75	31	43	67	82	- 15	82	63	19
Insurance services	- 2	30	- 33	6	14	- 8	6	18	- 12	- 2	18	- 20
Financial services	45	0	45	66	22	44	53	15	39	8	15	- 8
Computer and information services	:	:	:	4	47	- 43	4	73	- 69	4	108	- 104
Royalties and licence fees	57	11	46	50	18	32	63	15	49	73	18	55
Other business services	573	368	205	311	342	- 31	438	384	54	313	387	- 74
Personal, cultural and recreational	1	0	1	1	14	- 13	1	12	- 11	1	16	- 16
Government services, n i e	2	10	- 8	22	19	3	15	20	- 6	12	15	- 3
Services not allocated	0	0	0	0	0	0	0	0	0	0	0	0
INCOME	2 384	635	1 749	4 117	1 871	2 246	4 337	1 903	2 434	3 129	1 100	2 029
Compensation of employees	11	11	0	2	4	- 1	1	4	- 2	1	3	- 2
Investment income	2 374	624	1 749	4 116	1 868	2 248	4 336	1 900	2 435	3 127	1 097	2 031
CURRENT TRANSFERS	59	159	- 100	44	136	- 92	65	130	- 65	70	135	- 66
CURRENT ACCOUNT	10 084	13 811	-3 726	11 037	15 231	-4 194	12 645	17 018	-4 373	11 396	14 668	-3 272
CURRENT + CAPITAL ACCOUNT	:	:	:	:	:	:	:	:	:	:	:	:

22.18.

Reporter: Japan
Partner: New Zealand

(Mio ECU)

	1995			1996			1997			1998		
	Credit	Debit	Net	Credit	Debit	Net	Credit	Debit	Net	Credit	Debit	Net
GOODS	1 198	1 784	- 585	1 298	1 789	- 491	1 202	1 891	- 689	997	1 567	- 570
SERVICES	263	469	- 206	271	607	- 336	247	581	- 335	210	555	- 345
Transportation	88	146	- 59	114	202	- 88	117	191	- 74	121	157	- 36
Sea transport	:	:	:	42	46	- 4	43	39	4	50	25	25
Air transport	:	:	:	72	156	- 85	74	152	- 79	71	132	- 61
Other transportation	:	:	:	:	:	:	:	:	:	:	:	:
Travel	21	266	- 245	23	332	- 309	31	316	- 285	27	324	- 296
Other services	154	57	98	133	72	62	100	74	26	61	74	- 13
Communications services	1	0	1	5	12	- 7	4	5	- 1	3	8	- 5
Construction services	21	6	15	33	7	26	3	6	- 3	3	5	- 2
Insurance services	2	3	- 1	1	1	0	1	2	- 1	1	3	- 2
Financial services	0	0	0	1	0	1	4	2	2	8	0	8
Computer and information services	:	:	:	3	2	1	9	9	1	1	10	- 10
Royalties and licence fees	5	2	3	4	1	2	4	1	2	3	1	1
Other business services	125	44	81	85	37	48	70	42	28	38	38	0
Personal, cultural and recreational	0	0	0	0	1	- 1	0	2	- 2	0	4	- 4
Government services, n i e	0	3	- 3	2	9	- 7	4	4	0	4	4	0
Services not allocated	0	0	0	0	0	0	0	0	0	0	0	0
INCOME	198	68	129	124	44	80	362	44	318	99	16	83
Compensation of employees	1	0	1	1	1	0	0	0	0	0	0	0
Investment income	197	68	128	123	44	79	361	44	317	99	16	83
CURRENT TRANSFERS	16	54	- 37	14	37	- 22	16	33	- 17	10	33	- 24
CURRENT ACCOUNT	1 675	2 375	- 699	1 707	2 477	- 770	1 827	2 549	- 722	1 316	2 173	- 856
CURRENT + CAPITAL ACCOUNT	:	:	:	:	:	:	:	:	:	:	:	:

22.19.
Reporter: Japan
Partner: International Organisations

(Mio ECU)

	1995			1996			1997			1998		
	Credit	Debit	Net	Credit	Debit	Net	Credit	Debit	Net	Credit	Debit	Net
GOODS	0	0	0	0	0	0	0	0	0	0	0	0
SERVICES	91	25	66	58	16	42	36	12	25	12	5	6
Transportation	0	0	0	0	0	0	0	0	0	0	0	0
Sea transport	:	:	:	0	0	0	0	0	0	0	0	0
Air transport	:	:	:	0	0	0	0	0	0	0	0	0
Other transportation	:	:	:	:	:	:	:	:	:	:	:	:
Travel	0	0	0	0	0	0	0	0	0	0	0	0
Other services	91	25	66	58	16	42	36	11	26	11	5	5
Communications services	0	0	0	0	0	0	0	0	0	0	0	0
Construction services	0	0	0	0	0	0	0	0	0	0	0	0
Insurance services	0	0	0	0	0	0	0	0	0	0	0	0
Financial services	25	0	25	25	0	25	13	0	13	2	0	2
Computer and information services	:	:	:	0	0	0	0	1	-1	0	0	0
Royalties and licence fees	0	0	0	0	0	0	0	0	0	0	0	0
Other business services	0	0	0	1	1	0	0	0	0	5	0	5
Personal, cultural and recreational	0	0	0	0	0	0	0	0	0	0	3	-3
Government services, n i e	66	25	41	33	15	17	23	10	13	4	2	2
Services not allocated	0	0	0	0	0	0	0	0	0	0	0	0
INCOME	2 269	107	2 162	2 135	57	2 078	2 219	82	2 137	1 799	96	1 703
Compensation of employees	0	0	0	0	0	0	0	0	0	0	0	0
Investment income	2 269	107	2 162	2 135	57	2 078	2 219	82	2 137	1 799	96	1 703
CURRENT TRANSFERS	2	1 759	-1 758	2	1 293	-1 291	27	1 865	-1 838	3	1 615	-1 611
CURRENT ACCOUNT	2 362	1 892	470	2 195	1 366	829	2 283	1 959	323	1 814	1 716	98
CURRENT + CAPITAL ACCOUNT	:	:	:	:	:	:	:	:	:	:	:	:

22.20.
Reporter: Japan
Partner: OECD Countries

(Mio ECU)

	1995			1996			1997			1998		
	Credit	Debit	Net	Credit	Debit	Net	Credit	Debit	Net	Credit	Debit	Net
GOODS	160 843	108 550	52 292	150 805	115 726	35 079	200 754	134 620	66 134	198 873	116 677	82 196
SERVICES	26 458	60 183	-33 724	28 344	63 984	-35 641	34 716	70 878	-36 161	33 276	63 195	-29 919
Transportation	8 283	13 122	-4 839	8 817	11 497	-2 680	10 890	12 743	-1 854	10 978	11 142	-165
Sea transport	:	:	:	5 043	5 069	-26	6 506	6 197	309	6 727	5 590	1 138
Air transport	:	:	:	3 758	6 407	-2 649	4 373	6 507	-2 135	4 242	5 512	-1 270
Other transportation	:	:	:	:	:	:	:	:	:	:	:	:
Travel	1 063	18 592	-17 528	1 314	20 058	-18 744	1 954	21 306	-19 353	1 634	17 530	-15 896
Other services	17 112	28 469	-11 357	18 212	32 428	-14 216	21 872	36 828	-14 957	20 665	34 523	-13 859
Communications services	280	194	86	595	634	-39	797	756	42	717	689	28
Construction services	472	697	-225	901	1 143	-242	1 310	1 374	-63	1 511	1 252	260
Insurance services	-277	1 545	-1 823	181	1 241	-1 060	175	1 326	-1 151	-21	1 737	-1 758
Financial services	139	359	-219	1 477	1 973	-497	1 252	1 905	-653	1 60	1 575	-415
Computer and information services	:	:	:	826	1 676	-849	1 029	2 754	-1 725	933	2 781	-1 848
Royalties and licence fees	2 629	7 109	-4 480	2 866	7 541	-4 675	4 312	8 241	-3 928	4 801	7 356	-2 555
Other business services	12 872	17 667	-4 795	10 373	16 869	-6 497	11 924	18 940	-7 016	10 771	17 493	-6 721
Personal, cultural and recreational	92	376	-284	112	829	-718	164	871	-707	339	1 049	-710
Government services, n i e	905	521	384	881	521	360	908	662	246	454	591	-138
Services not allocated	0	0	0	0	0	0	0	0	0	0	0	0
INCOME	98 236	77 202	21 034	132 172	104 523	27 648	150 149	117 965	32 184	149 287	109 913	39 374
Compensation of employees	534	1 036	-502	122	70	52	168	115	53	184	117	68
Investment income	97 702	76 166	21 535	132 049	104 453	27 596	149 981	117 851	32 129	149 104	109 796	39 307
CURRENT TRANSFERS	897	2 644	-1 748	3 202	5 547	-2 344	3 634	6 416	-2 782	3 319	6 161	-2 842
CURRENT ACCOUNT	286 434	248 580	37 854	314 523	289 780	24 743	389 253	329 879	59 374	384 755	295 946	88 809
CURRENT + CAPITAL ACCOUNT	:	:	:	:	:	:	:	:	:	:	:	:

22.21.

Reporter: Japan

Partner: North American Free Trade Association

(Mio ECU)

	1995			1996			1997			1998		
	Credit	Debit	Net	Credit	Debit	Net	Credit	Debit	Net	Credit	Debit	Net
GOODS	97 442	59 385	38 056	91 856	64 449	27 407	108 308	68 657	39 651	110 595	59 332	51 263
SERVICES	15 917	36 778	-20 861	16 964	35 160	-18 195	19 002	37 044	-18 042	18 129	34 825	-16 696
Transportation	4 556	6 615	-2 058	4 797	5 660	-863	5 365	5 174	191	5 267	4 186	1 080
Sea transport	:	:	:	2 867	2 438	429	3 317	2 487	830	3 451	2 126	1 325
Air transport	:	:	:	1 916	3 214	-1 298	2 039	2 671	-632	1 810	2 040	-230
Other transportation	:	:	:	:	:	:	:	:	:	:	:	:
Travel	546	11 732	-11 186	698	8 513	-7 815	823	8 457	-7 634	732	8 158	-7 426
Other services	10 815	18 431	-7 616	11 468	20 986	-9 517	12 813	23 413	-10 601	12 132	22 480	-10 348
Communications services	232	141	91	414	418	-4	503	435	69	413	378	34
Construction services	236	286	-50	521	605	-85	828	628	200	691	607	84
Insurance services	-234	267	-501	112	411	-299	98	406	-307	-76	686	-762
Financial services	22	23	-1	529	673	-143	451	689	-239	577	777	-200
Computer and information services	:	:	:	649	1 238	-589	754	2 100	-1 346	772	2 028	-1 257
Royalties and licence fees	1 765	5 699	-3 934	1 982	5 665	-3 683	2 827	6 245	-3 419	3 200	5 622	-2 421
Other business services	7 878	11 490	-3 612	6 400	11 155	-4 755	6 485	12 004	-5 519	5 956	11 379	-5 422
Personal, cultural and recreational	27	225	-198	69	533	-464	77	522	-445	249	647	-398
Government services, n i e	889	301	589	794	288	505	789	384	405	349	354	-5
Services not allocated	0	0	0	0	0	0	0	0	0	0	0	0
INCOME	42 062	28 361	13 700	60 003	39 373	20 629	66 879	42 560	24 319	70 361	41 506	28 855
Compensation of employees	347	693	-346	43	42	1	80	53	27	98	67	31
Investment income	41 715	27 668	14 047	59 959	39 331	20 628	66 799	42 506	24 293	70 262	41 439	28 823
CURRENT TRANSFERS	550	1 998	-1 448	1 332	3 145	-1 813	1 469	3 083	-1 614	1 681	3 410	-1 729
CURRENT ACCOUNT	155 971	126 523	29 448	170 155	142 127	28 028	195 658	151 344	44 314	200 765	139 073	61 692
CURRENT + CAPITAL ACCOUNT	:	:	:	:	:	:	:	:	:	:	:	:

22.22.

Reporter: Japan

Partner: Core Newly Industrialising Countries

(Mio ECU)

	1995			1996			1997			1998		
	Credit	Debit	Net	Credit	Debit	Net	Credit	Debit	Net	Credit	Debit	Net
GOODS	:	:	:	77 910	28 283	49 627	86 629	27 100	59 529	66 883	21 988	44 896
SERVICES	:	:	:	12 810	16 420	-3 611	14 407	17 561	-3 154	11 489	16 553	-5 064
Transportation	:	:	:	3 796	5 543	-1 747	4 471	5 671	-1 199	3 995	5 127	-1 131
Sea transport	:	:	:	2 728	3 642	-914	3 154	3 776	-622	2 886	3 568	-682
Air transport	:	:	:	1 065	1 894	-830	1 315	1 882	-567	1 105	1 548	-443
Other transportation	:	:	:	:	:	:	:	:	:	:	:	:
Travel	:	:	:	1 260	5 094	-3 834	1 525	5 151	-3 626	1 343	5 629	-4 285
Other services	:	:	:	7 755	5 782	1 973	8 410	6 740	1 670	6 149	5 799	350
Communications services	:	:	:	236	245	-9	201	260	-58	159	235	-76
Construction services	:	:	:	679	776	-96	841	1 063	-222	967	1 111	-143
Insurance services	:	:	:	93	91	1	71	104	-33	68	117	-50
Financial services	:	:	:	465	220	245	247	276	-30	124	221	-98
Computer and information services	:	:	:	111	134	-23	220	194	26	223	248	-25
Royalties and licence fees	:	:	:	1 228	125	1 102	1 208	158	1 050	1 024	135	889
Other business services	:	:	:	4 835	4 041	794	5 498	4 529	969	3 479	3 612	-133
Personal, cultural and recreational	:	:	:	21	43	-22	36	36	1	33	29	4
Government services, n i e	:	:	:	87	106	-20	88	120	-32	72	92	-19
Services not allocated	:	:	:	0	0	0	0	0	0	0	0	0
INCOME	:	:	:	19 802	17 207	2 596	21 492	17 519	3 973	17 534	17 249	285
Compensation of employees	:	:	:	30	49	-20	38	71	-33	29	55	-27
Investment income	:	:	:	19 773	17 158	2 614	21 453	17 448	4 005	17 504	17 194	310
CURRENT TRANSFERS	:	:	:	723	1 094	-370	768	1 714	-945	660	1 508	-848
CURRENT ACCOUNT	:	:	:	111 245	63 004	48 242	123 296	63 894	59 402	96 567	57 297	39 269
CURRENT + CAPITAL ACCOUNT	:	:	:	:	:	:	:	:	:	:	:	:

22.23.
Reporter: Japan
Partner: Asian NICs of the second wave of industrialisation

(Mio ECU)

	1995			1996			1997			1998		
	Credit	Debit	Net	Credit	Debit	Net	Credit	Debit	Net	Credit	Debit	Net
GOODS	:	:	:	31 891	18 350	13 541	32 085	20 247	11 838	22 003	16 657	5 346
SERVICES	:	:	:	2 780	4 365	-1 585	3 704	4 794	-1 090	3 304	4 438	-1 134
Transportation	:	:	:	1 012	1 228	- 216	1 149	1 247	- 98	1 096	1 128	- 31
Sea transport	:	:	:	637	755	- 118	692	701	- 9	562	662	- 100
Air transport	:	:	:	374	466	- 92	456	540	- 84	534	462	72
Other transportation	:	:	:	:	:	:	:	:	:	:	:	:
Travel	:	:	:	198	1 316	-1 117	249	1 402	-1 153	204	1 456	-1 252
Other services	:	:	:	1 569	1 820	- 251	2 306	2 143	163	2 003	1 856	147
Communications services	:	:	:	64	164	- 100	87	152	- 66	72	139	- 68
Construction services	:	:	:	663	586	77	891	698	193	858	684	173
Insurance services	:	:	:	32	22	10	28	31	- 3	18	27	- 9
Financial services	:	:	:	31	27	4	30	25	5	18	17	1
Computer and information services	:	:	:	14	37	- 22	17	39	- 23	32	35	- 3
Royalties and licence fees	:	:	:	679	3	676	726	4	722	563	7	556
Other business services	:	:	:	56	912	- 856	495	1 136	- 641	413	917	- 505
Personal, cultural and recreational	:	:	:	4	4	1	3	8	- 5	3	8	- 4
Government services, n i e	:	:	:	24	65	- 41	29	50	- 20	26	22	4
Services not allocated	:	:	:	0	0	0	0	0	0	0	0	0
INCOME	:	:	:	2 855	661	2 194	3 283	533	2 750	2 668	608	2 060
Compensation of employees	:	:	:	4	32	- 28	4	80	- 76	3	82	- 79
Investment income	:	:	:	2 850	629	2 221	3 278	452	2 825	2 664	526	2 138
CURRENT TRANSFERS	:	:	:	256	786	- 531	276	1 363	-1 087	229	699	- 471
CURRENT ACCOUNT	:	:	:	37 781	24 162	13 619	39 348	26 937	12 411	28 203	22 403	5 801
CURRENT + CAPITAL ACCOUNT	:	:	:	:	:	:	:	:	:	:	:	:

22.24.
Reporter: Japan
Partner: Countries of the Association of South-East Asian Nations

(Mio ECU)

	1995			1996			1997			1998		
	Credit	Debit	Net	Credit	Debit	Net	Credit	Debit	Net	Credit	Debit	Net
GOODS	56 817	30 297	26 520	55 735	37 331	18 404	59 366	40 048	19 318	39 378	31 628	7 751
SERVICES	7 621	9 801	-2 179	8 454	11 045	-2 591	11 061	12 117	-1 056	8 479	11 121	-2 642
Transportation	2 323	3 526	-1 203	2 196	3 123	- 928	2 532	3 318	- 786	2 383	2 989	- 606
Sea transport	:	:	:	1 551	2 030	- 479	1 826	2 118	- 292	1 548	2 048	- 500
Air transport	:	:	:	644	1 082	- 438	705	1 188	- 483	831	931	- 100
Other transportation	:	:	:	:	:	:	:	:	:	:	:	:
Travel	145	3 185	-3 040	297	3 079	-2 782	395	3 011	-2 617	305	2 729	-2 424
Other services	5 153	3 089	2 064	5 960	4 843	1 117	8 134	5 789	2 345	5 791	5 404	387
Communications services	23	115	- 92	115	238	- 122	139	232	- 93	128	255	- 127
Construction services	1 929	832	1 097	1 834	1 369	466	2 910	1 816	1 094	2 338	1 717	621
Insurance services	139	102	37	64	75	- 11	48	93	- 45	35	89	- 55
Financial services	2	0	2	104	116	- 12	101	142	- 42	92	118	- 27
Computer and information services	:	:	:	67	91	- 25	154	126	28	196	180	16
Royalties and licence fees	919	49	871	1 149	93	1 055	1 249	101	1 148	942	499	443
Other business services	2 136	1 937	198	2 567	2 713	- 146	3 459	3 146	313	1 993	2 455	- 462
Personal, cultural and recreational	0	0	0	7	9	- 2	15	14	1	16	12	4
Government services, n i e	6	57	- 51	54	139	- 85	58	118	- 60	53	79	- 26
Services not allocated	0	0	0	0	0	0	0	0	0	0	0	0
INCOME	9 885	7 896	1 989	12 054	8 208	3 846	13 903	8 949	4 954	10 522	9 543	979
Compensation of employees	116	89	28	20	54	- 35	24	117	- 93	18	99	- 81
Investment income	9 769	7 807	1 962	12 034	8 153	3 881	13 879	8 831	5 048	10 504	9 443	1 061
CURRENT TRANSFERS	146	715	- 569	569	1 522	- 953	657	2 088	-1 431	515	1 311	- 796
CURRENT ACCOUNT	74 469	48 708	25 761	76 812	58 106	18 706	84 987	63 201	21 786	58 895	53 602	5 292
CURRENT + CAPITAL ACCOUNT	:	:	:	:	:	:	:	:	:	:	:	:

IV

ANHÄNGE

ANNEXES

ANNEXES

ANHANG 1

ECU WECHSELKURSE

Periode	BLWU	Dänemark	Deutschland	Griechenland	Spanien	Frankreich	Irland	Italien
	1 ECU = ... BEF/LUF	1 ECU = ... DKK	1 ECU = ... DEM	1 ECU = ... GRD	1 ECU = ... ESP	1 ECU = ... FRF	1 ECU = ... IEP	1 ECU = ... ITL
1989	43.381	8.049	2.070	178.841	130.406	7.024	0.777	1510.470
1990	42.426	7.857	2.052	201.412	129.411	6.914	0.768	1521.980
1991	42.223	7.909	2.051	225.216	128.469	6.973	0.768	1533.240
1992	41.593	7.809	2.020	247.026	132.526	6.848	0.761	1595.520
1993	40.471	7.594	1.936	268.568	149.124	6.634	0.800	1841.230
1994	39.657	7.543	1.925	288.026	158.918	6.583	0.794	1915.060
1995	38.552	7.328	1.874	302.989	163.000	6.525	0.816	2130.140
1996	39.299	7.359	1.910	305.546	160.748	6.493	0.793	1958.960
1997	40.533	7.484	1.964	309.355	165.887	6.613	0.748	1929.300
1998	40.621	7.499	1.969	330.731	167.184	6.601	0.786	1943.650

Periode	Niederlande	Österreich	Portugal	Finnland	Schweden	Vereinigtes Konigreich	USA	Japan
	1 ECU = ... NLG	1 ECU = ... ATS	1 ECU = ... PTE	1 ECU = ... FIM	1 ECU = ... SEK	1 ECU = ... GBP	1 ECU = ... USD	1 ECU = ... JPY
1989	2.335	14.570	173.413	4.723	7.099	0.673	1.102	151.938
1990	2.312	14.440	181.109	4.855	7.521	0.714	1.273	183.660
1991	2.311	14.431	178.614	5.002	7.479	0.701	1.239	166.493
1992	2.275	14.217	174.714	5.807	7.533	0.738	1.298	164.223
1993	2.175	13.624	188.370	6.696	9.122	0.780	1.171	130.148
1994	2.158	13.540	196.896	6.191	9.163	0.776	1.190	121.322
1995	2.099	13.182	196.105	5.709	9.332	0.829	1.308	123.012
1996	2.140	13.435	195.761	5.828	8.515	0.814	1.270	138.084
1997	2.211	13.824	198.589	5.881	8.651	0.692	1.134	137.077
1998	2.220	13.855	201.695	5.983	8.916	0.676	1.121	146.415

Quelle: Geld und Finanzen, vierteljährliche Ausgabe, Eurostat 1999

ANHANG 2

SYMBOLS UND ABKÜRZUNGEN

Mio	Million
Mrd	Milliarde
0	Nichts oder Zahl zwischen - 0.5 Mio ECU and 0.5 Mio ECU
:	Liegt nicht vor
-	nicht sinnvoll
cif	Kosten, Versicherung und Fracht
fob	frei an Bord
a.n.g.	anderweitig nicht genannt
AKP	Unterzeichnerstaaten des Lomé-Abkommens in Afrika, dem Karibischen Raum und dem Pazifischen Ozean
ASEAN	Association of South East Asian Nations
BOP	Zahlungsbilanz (Balance of payments)
EFTA	Europäische Freihandelsassoziation
EU	Europäische Union
EU-12	Summe der 12 Mitgliedstaaten der Europäischen Union (vor dem ersten Januar 1995) (BLWU, Dänemark, Deutschland, Spanien, Griechenland, Frankreich, Irland, Italien, Niederlande, Portugal, Vereinigtes Königreich, Europäische Union Institutionen)
EU-15	Summe der 15 Mitgliedstaaten der Europäischen Union (nach dem ersten Januar 1995) (EU-12, Österreich, Finnland, Schweden)
EUR-11	Summe der 11 Mitgliedstaaten der Eurozone (BLWU, Deutschland, Spanien, Frankreich, Irland, Italien, Niederlande, Österreich, Portugal, Finnland)
Eurostat	Statistisches Amt der Europäischen Gemeinschaften
EWR	Europäischer Wirtschaftsraum (EU-15, Island, Liechtenstein, Norwegen)
EZB	Europäische Zentralbank
GATS	General Agreement on Trade in Services
GUS	Gemeinschaft Unabhängiger Staaten
ISO	International Organization for standardization
IWF	Internationaler Währungsfonds
4 IWF- Handbuch	Handbuch der Zahlungsbilanz, 4.Ausgabe, IWF, 1977
5 IWF- Handbuch	Handbuch der Zahlungsbilanz , 5 ausgabe, IWF, 1993
MERCOSUR	Countries of the south Cone common market
NAFTA	North American Free Trade Association
NICs1	Schwellenländer der ersten Generation
NICs2A	Asiatische Schwellenländer der zweiten Generation
NICs2LA	Lateinamerikanische Schwellenländer der zweiten Generation
OPEC	Organization of Petroleum Exporting Countries
OECD	Organisation für wirtschaftliche Zusammenarbeit und Entwicklung
SVG	System Volkswirtschaftlicher Gesamtrechnung
WTO	Welthandelsorganisation

Länder

EU	Europäische Union
BLWU	Belgisch-luxemburgische Wirtschaftsunion
B	Belgium
DK	Dänemark
D	Deutschland
EL	Griechenland
E	Spanien
F	Frankreich
IRL	Irland
I	Italien
L	Luxemburg
NL	Niederlande
A	Österreich
P	Portugal
FIN	Finnland
S	Schweden
UK	Vereinigtes Königreich
US	Vereinigte Staaten von Amerika
JP	Japan

Währungen

ECU	Europäische Währungseinheit
BEF	Belgischer Franc
DKK	Dänische Krone
DEM	Deutsche Mark
GRD	Griechische Drachme
ESP	Spanische Peseta
FRF	Französischer Franc
IEP	Irishes Pfund
ITL	Italienische Lira
LUF	Luxemburgischer Franc
NLG	Holländischer Gulden
ATS	Österreichischer Schilling
PTE	Portugiesischer Escudo
FIM	Finnmark
SEK	Swedische Krone
GBP	Pfund Sterling
USD	US-Dollar
JPY	Japanischer Yen

ANHANG 3
**Korrespondenztabelle zwischen aktuell veröffentlichte Klassifizierung
(5. IWF-Handbuch) und vorangegangene veröffentlichte Klassifizierung
(4. IWF-Handbuch) - Bis 1991 -**

CODE	VERÖFFENTLICHUNG 95 - 98	VERÖFFENTLICHUNG 84 - 93
100	WAREN <i>ausschließlich Verarbeitung und Reparaturen</i>	WARENHANDEL
200	DIENSTLEISTUNGEN <i>einschließlich Verarbeitung und Reparaturen</i>	DIENSTLEISTUNGEN + REGIERUNGSTRANSAKTIONEN
205	Transportleistungen	Transport
206	Seetransportleistungen	Seepersonenbeförderung + Seefrachten
207	Seepersonenbeförderungen	Seepersonenbeförderungen
208	Seefrachten	Seefrachten
209	Sonstige Seetransportleistungen eingeschlossen in Sonstige Transportleistungen	
210	Lufttransportleistungen	Luftpersonenbeförderung + Luftfrachten
211	Luftpersonenbeförderung	Luftpersonenbeförderung
212	Luftfrachten	Luftfrachten
213	Sonstige Lufttransportleistungen <i>eingeschlossen in Sonstige Transportleistungen</i>	
214	Sonstige Transportleistungen <i>einschließlich</i> • <i>Sonstige Seetransportleistungen</i> • <i>Sonstige Lufttransportleistungen</i>	Übrige transporte
236	Reiseverkehr	Reiseverkehr
981	Übrige Dienstleistungen <i>einschließlich</i> • <i>Verarbeitung</i> • <i>Reparaturen</i> <i>ausschließlich</i> • <i>Anteil von Patenten und Lizenzen einstimmend mit Franchising</i> • <i>Operational leasing</i> • <i>Leistungen zwischen verbundenen Unternehmen, a.n.g.</i>	Übrige Dienstleistungen + REGIERUNGSTRANSAKTIONEN - Sonstige Dienstleistungen
245	Kommunikationsleistungen	Kommunikation
249	Bauleistungen	Bauleistungen
253	Versicherungsdienstleistungen	Versicherungen
260	Finanzdienstleistungen	Banksgeschäfte
262	EDV- und Informationsleistungen <i>eingeschlossen in Sonstige unternehmensbezogene Dienstleistungen</i>	
266	Patente und Lizenzen <i>ausschließlich</i> • <i>Franchising</i>	Lizenzen und Patente
268	Sonstige unternehmensbezogene Dienstleistungen <i>einschließlich</i> • <i>EDV- und Informationsleistungen</i> <i>ausschließlich</i> • <i>Operational leasing</i> • <i>Leistungen zwischen verbundene Unternehmen</i>	Handelsdienstleistungen + Werbung + Unternehmensdienstleistungen

CODE	VERÖFFENTLICHUNG 95 - 98	VERÖFFENTLICHUNG 84 - 93
269	Transithandelserträge und sonstige Handelsleistungen	Handelsdienstleistungen
270	Transithandelserträge	Transithandel
271	Sonstige Handelsleistungen	Provisionen
272	Operational leasing <i>eingeschlossen in "nicht aufgegliederte Dienstleistungen"</i>	
273	Übrige unternehmensbezogene, freiberufliche und technische Dienstleistungen <i>einschließlich</i> • EDV- und Informationsleistungen <i>ausschließlich</i> • Leistungen zwischen verbundene Unternehmen	Werbung + Dienstleistungen für Unternehmen
274	Rechtsberatung, Wirtschaftsprüfung, kaufmännische Beratung und public relations Leistungen	
278	Werbung, Marktforschung und Meinungsumfrage	Werbung
279	Dienstleistungen der Forschung und Entwicklung	
280	Architektur-, Ingenieur- und sonstige technische Dienstleistungen	
281	Dienstleistungen in Landwirtschaft und Bergbau, Vor-Ort-Bearbeitung	
284	Sonstige	
285	Leistungen zwischen verbundenen Unternehmen, a.n.g.	<i>eingeschlossen in Sonstige Dienstleistungen.</i>
287	Dienstleistungen für persönliche Zwecke, für Kultur und Freizeit <i>ausschließlich</i> • Kultur	Film/Fernsehrechte
288	Audio-visuelle und verwandte Leistungen	
289	Sonstige Dienstleistungen für persönliche Zwecke, für Kultur und Freizeit	
291	Regierungsleistungen, a.n.g.	REGIERUNGSTRANSAKTIONEN
982	Nicht aufgegliederte Dienstleistungen <i>einschließlich</i> • Anteil von Patenten und Lizenzen <i>übereinstimmend mit Franchising</i> • Operational leasing • Leistungen zwischen verbundenen Unternehmen, <i>a.n.g.</i>	Sonstige Dienstleistungen + Nicht aufgegliederte
300	EINKOMMEN	ARBEITSENGELTE + KAPITALERTRÄGE
310	Erwerbseinkommen	ARBEITSENGELTE
320	Vermögenseinkommen	KAPITALERTRÄGE
379	LAUFENDEN ÜBERTRAGUNGEN	ÜBERTRAGUNGEN
993	LEISTUNGSBILANZ	
994	VERMÖGENSÜBERTRAGUNGEN	
010	LEISTUNGSBILANZ + VERMÖGENSÜBERTRAGUNGEN	LEISTUNGSBILANZ
995	KAPITALBILANZ	
998	RESTPOSTEN	

ANHANG 4

VON LEISTUNGBILANZEN ERFAßTER WIRTSCHAFTSRAUM

Bei der Erfassung kleiner Wirtschaftsräume verwenden die Mitgliedstaaten unterschiedliche Kriterien, was zu Asymmetrien führen kann. Um die Datenerhebung zu harmonisieren, bittet Eurostat die Mitgliedstaaten die unten aufgeführten Klassifikationen der Leistungsbilanzwirtschaftsräume der Partnerländer zu verwenden. Es wird auch vorgeschlagen, daß Leistungsbilanzstatistiker weiter das ISO 3166 Kodierungssystem benutzen. Jedoch sollte angemerkt werden, daß die Leistungsbilanzschlüssel eine etwas andere Bedeutung haben (da sie einige Überseegebiete beinhalten).

ZAHLUNGS BILANZ CODE	LAND	ISO CODE	ZAHLUNGSBILANZ WIRTSCHAFTSRAUM
A3	BLWU	BE LU	Belgien Luxemburg
DK	DÄNEMARK	DK FO GL	Dänemark Färöer Grönland
DE	DEUTSCHLAND	DE	Deutschland Ohne Büsingen und Büttelhardter Höfe (Zu dem Zollgebiet der Schweiz gehörende Zollfreie zone) einschließlich der österreichischen Gebiete Jungholz und Mittelberg (Zollunion mit Deutschland)
GR	GRIECHENLAND	GR	Griechenland
ES	SPANIEN	ES	Spanien (einschließlich Baleare, Ceuta und Melilla and Kanarische Inseln)
FR	FRANKREICH	FX MC GF MQ GP RE	Frankreich, muttersland Monaco <i>Überseedepartments:</i> Französisch-Guyana Martinique Guadeloupe (Grande Terre, Basse Terre, Marie Galante, Saintes-Inseln, Petite-Terre-Inseln, La Désirade, Saint Barthélemy und nördlicher Teil von St. Martin) Réunion <i>Einschließlich der Gebietskörperschaften:</i> Mayotte, St. Pierre und Miquelon <i>Ausgenommen die Überseeterritorien:</i> Französisch-Polynesien, Neukaledonien und zugehörige Gebiete, Wallis und Futuna
IE	IRLAND	IE	Irland
IT	ITALIEN	IT	Italien (ausschließlich San Marino)
NL	NIEDERLANDE	NL	Niederlande (ausschließlich Niederländische Antillen)
AT	ÖSTERREICH	AT	Österreich (ausschließlich Jungholz und Mittelberg)
PT	PORTUGAL	PT	Portugal (einschließlich Azoren und Madeira, ausschließlich Macao)
FI	FINNLAND	FI	Finnland (einschließlich Åland)
SE	SCHWEDEN	SE	Schweden
GB	VEREINIGTES KÖNIGREICH	GB	Vereinigtes Königreich von Großbritannien und Nordirland (ausschließlich Britische Kanalinseln - Guernsey und Jersey - und Insel Man)
IS	ISLAND	IS	Island
NO	NORWEGEN	NO	Norwegen

ANHANG 5

BIBLIOGRAPHIE

Methodologie und statistischer Daten Veröffentlichungen

- Eurostat:** Internationaler Dienstleistungsverkehr - EU, 1989-1998, Eurostat, 2000
 Internationaler Dienstleistungsverkehr - EU, 1988-1997, Eurostat, 1999
 Geographische Aufgliederung der Leistungsbilanz - EU, 1994-1997, Eurostat, 1999
 Geographische Aufgliederung der Leistungsbilanz, EUR12, 1984-93, Eurostat, 1995
 European Union Direct Investment Yearbook 1998, Eurostat, 1999
 Zahlungsbilanz der EU Institutionen, Eurostat, 1999
 Zahlungsbilanz-Vierteljährliche Statistiken, Eurostat, 1999
 Geld und Finanzen, vierteljährliche Ausgabe, Eurostat 1999
 Improvement and Harmonisation of the EU/EFTA Balance of Payments, Report of Task Force 2 "Current Account", Eurostat, March 1996
 Balance of Payments Vade mecum, Eurostat, July 1999
- IWF:** *Balance of Payments manual, fourth edition*, IMF, 1977
Balance of Payments manual, fifth edition, IMF, 1993
Balance of Payments Statistics Yearbook, IMF, annual 1998
Balance of Payments textbook, IMF, 1996
- OECD:** *Joint OECD-Eurostat Trade-in-Services Classification*, July 1996
Joint OECD-Eurostat Services: Statistics on international transactions, 1998
- BLWU:** *Bulletin de la Banque Nationale de Belgique*, Banque Nationale de Belgique, monthly
- Dänemark:** *Monetary Review*, Danmarks Nationalbank, monthly
Monthly Financial Statistics Danmarks Nationalbank
- Deutschland:** *Zahlungsbilanzstatistik*, Deutsche Bundesbank, annual
Balance of Payments by region, Deutsche Bundesbank, October 1999
Zahlungsbilanzstatistik, Statistisches Beiheft zum Monatsbericht 3, Deutsche Bundesbank, monthly
- Griechenland:** *Greece Balance of Payments Methodology*, Eurostat, 1984
Monthly statistical bulletin, Bank of Greece
- Spanien:** *Balanza de Pagos de España*, Ministerio de Economía y Hacienda, annual
Economic bulletin, Banco de España, annual
The spanish balance of payments, annual
- Frankreich:** *La balance des paiements de la France*, Rapport annuel et annexes, Banque de France, annual
- Irland:** *Bulletin of statistics*, Central Statistical Office, monthly
- Italien:** *Bollettino statistico, Statistiche analitiche valutarie*, Ufficio Italiano dei Cambi, monthly
Tematiche istituzionali. Manuale della bilancia dei pagamenti in Italia, Banca D'Italia, *Assemblea generale ordinaria dei partecipanti*, Banca d'Italia, annual
Ressegna Congiunturale, Banca D'Italia, monthly.
- Niederlande:** *De Nederlandsche Bank - Jaarverslag*, De Nederlandsche Bank, annual
- Österreich:** *Annual Report*, Österreichische Nationalbank
- Portugal:** *Annual Report*, Banco de Portugal
- Finnland:** *Balance of Payments monthly Manual*, Bank of Finland.
- Schweden:** *Annual Report*, Sveriges Riksbank.
- Vereinigtes Königreich:** *United Kingdom Balance of Payments Methodology*, Eurostat, 1983
United Kingdom Balance of Payments - The CSO Pink Book, Central Statistical Office, annual
- USA:** *Survey of Current Business*, United States Department of Commerce, monthly
- Japan:** *Balance of Payments Monthly*, Foreign Department, The Bank of Japan

ANNEX 1

ECU EXCHANGE RATES

Period	BLEU	Denmark	Germany	Greece	Spain	France	Ireland	Italy
	1 ECU = ... BEF/LUF	1 ECU = ... DKK	1 ECU = ... DEM	1 ECU = ... GRD	1 ECU = ... ESP	1 ECU = ... FRF	1 ECU = ... IEP	1 ECU = ... ITL
1989	43.381	8.049	2.070	178.841	130.406	7.024	0.777	1510.470
1990	42.426	7.857	2.052	201.412	129.411	6.914	0.768	1521.980
1991	42.223	7.909	2.051	225.216	128.469	6.973	0.768	1533.240
1992	41.593	7.809	2.020	247.026	132.526	6.848	0.761	1595.520
1993	40.471	7.594	1.936	268.568	149.124	6.634	0.800	1841.230
1994	39.657	7.543	1.925	288.026	158.918	6.583	0.794	1915.060
1995	38.552	7.328	1.874	302.989	163.000	6.525	0.816	2130.140
1996	39.299	7.359	1.910	305.546	160.748	6.493	0.793	1958.960
1997	40.533	7.484	1.964	309.355	165.887	6.613	0.748	1929.300
1998	40.621	7.499	1.969	330.731	167.184	6.601	0.786	1943.650

Period	Netherlands	Austria	Portugal	Finland	Sweden	United Kingdom	USA	Japan
	1 ECU = ... NLG	1 ECU = ... ATS	1 ECU = ... PTE	1 ECU = ... FIM	1 ECU = ... SEK	1 ECU = ... GBP	1 ECU = ... USD	1 ECU = ... JPY
1989	2.335	14.570	173.413	4.723	7.099	0.673	1.102	151.938
1990	2.312	14.440	181.109	4.855	7.521	0.714	1.273	183.660
1991	2.311	14.431	178.614	5.002	7.479	0.701	1.239	166.493
1992	2.275	14.217	174.714	5.807	7.533	0.738	1.298	164.223
1993	2.175	13.624	188.370	6.696	9.122	0.780	1.171	130.148
1994	2.158	13.540	196.896	6.191	9.163	0.776	1.190	121.322
1995	2.099	13.182	196.105	5.709	9.332	0.829	1.308	123.012
1996	2.140	13.435	195.761	5.828	8.515	0.814	1.270	138.084
1997	2.211	13.824	198.589	5.881	8.651	0.692	1.134	137.077
1998	2.220	13.855	201.695	5.983	8.916	0.676	1.121	146.415

Source: Money and Finance - quarterly, Eurostat 1999

ANNEX 2

SYMBOLS AND ABBREVIATIONS USED

Mio	Million
bn	'000 million
0	nil or data between - 0.5 Mio ECU and 0.5 Mio ECU
:	figure non available
-	not relevant
c.i.f	cost, insurance and freight
f.o.b	free on board
n.i.e.	not included elsewhere
ACP	African, Caribbean and Pacific countries signatories of the Lomé convention
ASEAN	Association of South-East Asian Nations
BOP	Balance of Payments
BPM4	Balance of Payments Manual, fourth edition, IMF, 1977
BPM5	Balance of Payments Manual, fifth edition, IMF, 1993
CIS	Community of Independent States
ECB	European Central Bank
EEA	European Economic Area (EU-15, Iceland, Liechtenstein, Norway)
EFTA	European Free Trade Association
EU	European Union
EU-12	Total of the 12 Member States of the European Union (situation before 1st January 1995) (BLEU, Denmark, Germany, Spain, Greece, France, Ireland, Italy, Netherlands, Portugal, United Kingdom, European Union Institutions)
EU-15	Total of the 15 Member States of the European Union (situation after 1st January 1995) (EU-12, Austria, Finland, Sweden)
EUR-11	Total of the 11 Member States of the euro-zone (BLEU, Germany, Spain, France, Ireland, Italy, Netherlands, Austria, Portugal, Finland)
Eurostat	Statistical Office of the European Communities
GATS	General Agreement on Trade in Services
IMF	International Monetary Fund
ISO	International Organisation for Standardisation
MERCOSUR	Countries of the South Cone common market
NAFTA	North American Free Trade Association
NICs1	The Core Newly Industrializing Countries
NICs2A	Asian NICs of the second wave of industrialization
NICs2LA	Latin American NICs of the second wave of industrialization
OECD	Organisation for economic co-operation and development
OPEC	Organization of Petroleum Exporting Countries
SNA	System of National Accounts
WTO	World Trade Organisation

Countries

EU	European Union
BLEU	Belgo-Luxembourg Economic Union
B	Belgium
DK	Denmark
D	Germany
EL	Greece
E	Spain
F	France
IRL	Ireland
I	Italy
L	Luxembourg
NL	Netherlands
A	Austria
P	Portugal
FIN	Finland
S	Sweden
UK	United Kingdom
US	United States of America
JP	Japan

Currencies

ECU	European Currency Unit
BEF	Belgian Franc
DKK	Danish Krone
DEM	German Mark
GRD	Greek Drachma
ESP	Spanish Peseta
FRF	French Franc
IEP	Irish Pound
ITL	Italian Lira
LUF	Luxembourg Franc
NLG	Dutch Guilder
ATS	Austrian Schilling
PTE	Portuguese Escudo
FIM	Finnish Mark
SEK	Swedish Krona
GBP	Pound Sterling
USD	US Dollar
JPY	Japanese Yen

ANNEX 3

**Correspondence table between presently published classification (BPM5)
 and previously published classification (BPM4)
 - Until 1991 -**

CODE	PUBLICATION 95 - 98	PUBLICATION 84 - 93
100	GOODS <i>excluding processing and repairs</i>	MERCHANDISE
200	SERVICES <i>including processing and repairs</i>	SERVICES + GOVERNMENT TRANSACTIONS
205	Transportation	Transport
206	Sea transport	Sea passenger services + Sea freight
207	Passenger transport on sea	Sea passenger services
208	Freight transport on sea	Sea freight
209	Supporting, auxiliary and other services <i>included in other transport</i>	
210	Air transport	Air passenger services + Air freight
211	Passenger transport by air	Air passenger services
212	Freight transport by air	Air freight
213	Supporting, auxiliary and other services <i>included in other transport</i>	
214	Other transportation including • Supporting, auxiliary, and other transport for sea and air transport	Other transport
236	Travel	Travel
981	Other services <i>including</i> • Processing • Repairs <i>excluding</i> • <i>Part of royalties and license fees corresponding to franchising</i> • <i>Operational leasing</i> • <i>Services between affiliated enterprises</i>	Other services + GOVERNMENT TRANSACTIONS - Other miscellaneous services
245	Communications services	Communication services
249	Construction services	Construction services
253	Insurance services	Insurance services
260	Financial services	Banking
262	Computer and information services <i>included in other business services</i>	
266	Royalties and licence fees <i>excluding</i> • <i>Franchising</i>	Income from patents
268	Other business services including • computer and information services <i>excluding</i> • <i>Operational leasing</i> • <i>Services between affiliated companies</i>	Trade earnings + Advertising + Business services

CODE	PUBLICATION 95 - 98	PUBLICATION 84 - 93
269	Merchanting and other trade-related services	Trade earnings
270	Merchanting	Merchanting
271	Other trade-related services	Trade commissions
272	Operational leasing <i>included in services not allocated</i>	
273	Miscellaneous business, professional and technical services <i>including</i> <ul style="list-style-type: none"> • Computer and information services <i>excluding</i> <ul style="list-style-type: none"> • Services between affiliated companies 	Advertising + Business services
274	Legal, accounting, management, consulting and public relations services	
278	Advertising, market research and public opinion polling	Advertising
279	Research and development services	
280	Architectural, engineering and other technical services	
281	Agricultural, mining and on-site processing services	
284	Other	
285	Services between affiliated enterprises, n.i.e.	<i>included in other - miscellaneous services</i>
287	Personal, cultural and recreational services <i>excluding</i> <ul style="list-style-type: none"> • Culture 	Film/TV
288	Audio-visual and related services	
289	Other personal, cultural and recreational services	
291	Government services, n i e	GOVERNMENT TRANSACTIONS
982	Services not allocated <i>including</i> <ul style="list-style-type: none"> • Part of royalties and licence fees corresponding to franchising • Operational leasing • Services between affiliated enterprises 	Other miscellaneous services + Other goods and services
300	INCOME	LABOUR INCOME + INVESTMENT INCOME
310	Compensation of employees	LABOUR INCOME
320	Investment income	INVESTMENT INCOME
379	CURRENT TRANSFERS	UNREQUITED TRANSFERS
993	CURRENT ACCOUNT	
994	CAPITAL ACCOUNT	
010	CURRENT + CAPITAL ACCOUNT	CURRENT ACCOUNT
995	FINANCIAL ACCOUNT	
998	NET ERRORS AND OMISSIONS	

ANNEX 4

BOP ECONOMIC TERRITORY

All Members States do not have the same criterion in registering the small territories and it can lead to asymmetries. To harmonise the data collection, Eurostat asks the Members States to use as *BOP territory* of their partner countries the classification described below. It is suggested that the *BOP* statisticians continue to use the *ISO 3166 coding system*. However the *BOP* codes have a slightly different meaning (since they include some overseas territories).

BOP CODE	COUNTRY	ISO CODE	BOP TERRITORY
A3	BLEU	BE	Belgium
		LU	Luxembourg
DK	DENMARK	DK	Denmark
		FO	Faroe Islands
		GL	Greenland
DE	GERMANY	DE	Germany Excluding Büsingen and Büttenhardter Höfe (customs free zones belonging to the customs territory of Switzerland) Including Jungholz and Mittelberg (parts of the territory of Austria but customs union with Germany)
GR	GREECE	GR	Greece
ES	SPAIN	ES	Spain (including Balearic Islands, Ceuta and Melilla and Canary Islands)
FR	FRANCE	FX	France, metropolitan
		MC	Principality of Monaco <i>Including Overseas Departments:</i>
		GF	French Guiana
		MQ	Martinique
		GP	Guadeloupe (Grande Terre, Basse Terre, Marie Galante, Les Saintes, Iles de la Petite Terre, Désirade, Saint Barthélemy and Northern St Martin)
		RE	Réunion <i>Including Territorial collectivities:</i> Mayotte, Saint Pierre et Miquelon <i>Excluding Overseas Territories:</i> French Polynesia, New Caledonia and dependencies, Wallis and Futuna Islands
IE	IRELAND	IE	Ireland
IT	ITALY	IT	Italy (excluding San Marino)
NL	NETHERLANDS	NL	Netherlands (excluding Netherlands Antilles)
AT	AUSTRIA	AT	Austria (excluding Jungholz and Mittelberg)
PT	PORTUGAL	PT	Portugal (including Açores and Madeira and excluding Macao)
FI	FINLAND	FI	Finland (including Åland)
SE	SWEDEN	SE	Sweden
GB	UNITED KINGDOM	GB	United Kingdom of Great Britain and Northern Ireland (excluding Channel Islands – Guernsey and Jersey – and the Isle of Man)
IS	ICELAND	IS	Iceland
NO	NORWAY	NO	Norway

ANNEX 5 BIBLIOGRAPHY

Methodology and Publications of statistical data.

- Eurostat:** International trade in services - EU, 1989-1998, Eurostat, 2000
 International trade in services - EU, 1988-1997, Eurostat, 1999
 Geographical breakdown of the current account - EU, 1994-1997, Eurostat, 1999
 Geographical breakdown of the current account, EUR12, 1984-1993, Eurostat, 1995
 EU direct investment, Yearbook 1998, Eurostat, 1999
 Balance of payments of the European Union Institutions, Eurostat, 1999
 Balance of payments-Quarterly statistics, Eurostat, 1999
 Money and Finance - quarterly, Eurostat 1999
 Improvement and Harmonisation of the EU/EFTA Balance of Payments, Report of Task Force 2 "Current Account", Eurostat, March 1996
 Balance of Payments Vade mecum, Eurostat, July 1999
- IMF:** *Balance of Payments manual, fourth edition*, IMF, 1977
Balance of Payments manual, fifth edition, IMF, 1993
Balance of Payments Statistics Yearbook, IMF, annual 1998
Balance of Payments textbook, IMF, 1996
- OECD:** *Joint OECD-Eurostat Trade-in-Services Classification*, July 1996
Joint OECD-Eurostat Services: Statistics on international transactions, 1998
- BLEU:** *Bulletin de la Banque Nationale de Belgique*, Banque Nationale de Belgique, monthly
- Denmark:** *Monetary Review*, Danmarks Nationalbank, monthly
Monthly Financial Statistics Danmarks Nationalbank
- Germany:** *Zahlungsbilanzstatistik*, Deutsche Bundesbank, annual
Balance of Payments by region, Deutsche Bundesbank, October 1999
Zahlungsbilanzstatistik, Statistisches Beiheft zum Monatsbericht 3, Deutsche Bundesbank, monthly
- Greece:** *Greece Balance of Payments Methodology*, Eurostat, 1984
Monthly statistical bulletin, Bank of Greece
- Spain :** *Balanza de Pagos de España*, Ministerio de Economía y Hacienda, annual
Economic bulletin, Banco de España, annual
The spanish balance of payments, annual
- France:** *La balance des paiements de la France, Rapport annuel et annexes*, Banque de France, annual
- Ireland:** *Bulletin of statistics*, Central Statistical Office, monthly
- Italy:** *Bollettino statistico, Statistiche analitiche valutarie*, Ufficio Italiano dei Cambi, monthly
Tematiche istituzionali. Manuale della bilancia dei pagamenti in Italia, Banca D'Italia
Assemblea generale ordinaria dei partecipanti, Banca d'Italia, annual
Ressegna Congiunturale, Banca D'Italia, monthly
- Netherlands:** *De Nederlandsche Bank - Jaarverslag*, De Nederlandsche Bank, annual
- Austria:** *Annual Report*, Österreichische Nationalbank
- Portugal:** *Annual Report*, Banco de Portugal
- Finland:** *Balance of Payments monthly Manual*, Bank of Finland
- Sweden:** *Annual Report*, Sveriges Riksbank
- United Kingdom:** *United Kingdom Balance of Payments Methodology*, Eurostat, 1983
United Kingdom Balance of Payments - The CSO Pink Book, Central Statistical Office, annual
- USA:** *Survey of Current Business*, United States Department of Commerce, monthly
- Japan:** *Balance of Payments Monthly*, Foreign Department, The Bank of Japan

ANNEXE 1

Taux de change de l'ECU

Année	UEBL	Danemark	Allemagne	Grèce	Espagne	France	Irlande	Italie
	1 ECU = ... BEF/LUF	1 ECU = ... DKK	1 ECU = ... DEM	1 ECU = ... GRD	1 ECU = ... ESP	1 ECU = ... FRF	1 ECU = ... IEP	1 ECU = ... ITL
1989	43.381	8.049	2.070	178.841	130.406	7.024	0.777	1510.470
1990	42.426	7.857	2.052	201.412	129.411	6.914	0.768	1521.980
1991	42.223	7.909	2.051	225.216	128.469	6.973	0.768	1533.240
1992	41.593	7.809	2.020	247.026	132.526	6.848	0.761	1595.520
1993	40.471	7.594	1.936	268.568	149.124	6.634	0.800	1841.230
1994	39.657	7.543	1.925	288.026	158.918	6.583	0.794	1915.060
1995	38.552	7.328	1.874	302.989	163.000	6.525	0.816	2130.140
1996	39.299	7.359	1.910	305.546	160.748	6.493	0.793	1958.960
1997	40.533	7.484	1.964	309.355	165.887	6.613	0.748	1929.300
1998	40.621	7.499	1.969	330.731	167.184	6.601	0.786	1943.650

Année	Pays-Bas	Autriche	Portugal	Finlande	Suède	Royaume- Uni	USA	Japon
	1 ECU = ... NLG	1 ECU = ... ATS	1 ECU = ... PTE	1 ECU = ... FIM	1 ECU = ... SEK	1 ECU = ... GBP	1 ECU = ... USD	1 ECU = ... JPY
1989	2.335	14.570	173.413	4.723	7.099	0.673	1.102	151.938
1990	2.312	14.440	181.109	4.855	7.521	0.714	1.273	183.660
1991	2.311	14.431	178.614	5.002	7.479	0.701	1.239	166.493
1992	2.275	14.217	174.714	5.807	7.533	0.738	1.298	164.223
1993	2.175	13.624	188.370	6.696	9.122	0.780	1.171	130.148
1994	2.158	13.540	196.896	6.191	9.163	0.776	1.190	121.322
1995	2.099	13.182	196.105	5.709	9.332	0.829	1.308	123.012
1996	2.140	13.435	195.761	5.828	8.515	0.814	1.270	138.084
1997	2.211	13.824	198.589	5.881	8.651	0.692	1.134	137.077
1998	2.220	13.855	201.695	5.983	8.916	0.676	1.121	146.415

Source: Monnaie et finance - trimestriel, Eurostat 1999

ANNEXE 2

SYMBOLES ET ABRÉVIATIONS UTILISÉS

Mio	Million
Mrd	Milliard
0	Nul ou donnée comprise entre -0.5 Mio ECU et 0,5 Mio ECU
:	non disponible
-	non significatif
c.a.f	coût, assurance, fret
f.a.b	franco à bord
n.c.a.	non classé ailleurs
n.i.a.	non inclus ailleurs
ACP	Pays d'Afrique, des Caraïbes et du Pacifique signataires de la Convention de Lomé
AELE	Association européenne de libre-échange
ALENA	Accord de libre échange nord-américain
ANASE	Association des nations de l'Asie du sud-est
BCE	Banque Centrale Européenne
BDP	Balance des paiements
CEI	Communauté des Etats indépendants
EEE	Espace Economique Européen (EU-15, Islande, Liechtenstein, Norvège)
EU-12	Ensemble des douze Etats membres de l'Union européenne (situation avant le 1er janvier 1995) (UEBL, Danemark, Allemagne, Espagne, Grèce, France, Irlande, Italie, Pays-Bas, Portugal, Royaume-Uni)
EU-15	Ensemble des quinze Etats membres de l'Union européenne (situation après le 1er janvier 1995) (EU-12, Autriche, Finlande, Suède)
EUR-11	Ensemble des 11 Etats membres de la zone euro (UEBL, Allemagne, Espagne, France, Irlande, Italie, Pays-Bas, Autriche, Portugal, Finlande)
Eurostat	Office statistique des communautés européennes
FMI	Fonds Monétaire International
GATS	General Agreement on Trade in Services (Accord Général sur le Commerce des Services)
ISO	International Organisation for Standardisation (Organisation Internationale de Normalisation)
MBP4	Manuel de la balance des paiements, quatrième édition, FMI, 1977
MBP5	Manuel de la balance des paiements, cinquième édition, FMI, 1993
MERCOSUR	Countries of the south Cone common market
NPi1	Nouveaux Pays Industrialisés
NPi2A	NPi d'Asie de la seconde vague d'industrialisation
NPi2AL	NPi d'Amérique latine de la seconde vague d'industrialisation
OCDE	Organisation de Coopération et de Développement Economiques
OMC	Organisation Mondiale du Commerce
OPEP	Organisation des pays exportateurs de pétrole
SCN	Système de Comptabilité Nationale
UE	Union européenne

Pays

UE	Union européenne
UEBL	Union économique belgo-luxembourgeoise
B	Belgique
DK	Danemark
D	Allemagne
EL	Grèce
E	Espagne
F	France
IRL	Irlande
I	Italie
L	Luxembourg
NL	Pays-Bas
A	Autriche
P	Portugal
FIN	Finlande
S	Suède
UK	Royaume Uni
US	Etats-Unis d'Amérique
JP	Japon

Monnaies

ECU	Unité monétaire européenne
BEF	Franc belge
DKK	Couronne danoise
DEM	Mark allemand
GRD	Drachme grecque
ESP	Peseta espagnole
FRF	Franc français
IEP	Livre irlandaise
ITL	Lire italienne
LUF	Franc luxembourgeois
NLG	Florin néerlandais
ATS	Schilling autrichien
PTE	Escudo portugais
FIM	Mark finlandais
SEK	Couronne Suédoise
GBP	Livre sterling
USD	Dollar des Etats-Unis
JPY	Yen japonais

ANNEXE 3

**Tableau de correspondance entre la nouvelle (MBP5)
 et l'ancienne (MBP4) classification publiée
 - Jusqu'en 1991 -**

CODE	PUBLICATION 95 - 98	PUBLICATION 84 - 93
100	BIENS <i>à l'exclusion de (transformations et réparations)</i>	MARCHANDISES
200	SERVICES <i>y compris (transformations et réparations)</i>	SERVICES + TRANSACTIONS GOUVERNEMENTALES
205	Transports	Transport
206	Transports maritimes	Services Maritimes Passagers + Fret
207	Transports maritimes, passagers	Maritimes/Passagers
208	Transports maritimes, fret	Maritimes/Fret
209	Services de support, auxiliaires et autres <i>inclus dans autres transports</i>	
210	Transports aériens	Services Aériens Passagers + Fret
211	Transports aériens, passagers	Aériens/Passagers
212	Transports aériens, fret	Aériens/Fret
213	Services de support, auxiliaires et autres <i>inclus dans autres transports</i>	
214	Autres transports <i>y compris</i> • <i>services de support auxiliaires et autres transports maritimes et aériens</i>	Autres transports
236	Voyages	Tourisme
981	Autres services <i>y compris</i> • <i>Transformation</i> • <i>Réparations</i> <i>à l'exclusion de</i> • <i>Part de redevances et droits de licence correspondant au franchisage</i> • <i>Location - exploitation</i> • <i>Services entre entreprises affiliées</i>	Autres services + TRANSACTIONS GOUVERNEMENTALES- Services divers
245	Services de communication	Services de communication
249	Services de construction	Services de construction
253	Services d'assurances	Services d'assurances
260	Services financiers	Activités bancaires
262	Services d'informatique et d'information <i>inclus dans autres services aux entreprises</i>	
266	Redevances et droits de licences <i>à l'exclusion du</i> • <i>Franchisage</i>	Revenus des brevets
268	Autres services aux entreprises <i>y compris</i> • <i>services d'informatique et d'information</i> <i>à l'exclusion de</i> • <i>Location - exploitation</i> • <i>Services entre entreprises affiliées</i>	Services commerciaux + Publicité + Services aux entreprises

CODE	PUBLICATION 95 - 98	PUBLICATION 84 - 93
269	Négoce international et autres services liés au commerce	Services commerciaux
270	Négoce international	Négoce international
271	Autres services liés au commerce	Commissions commerciales
272	Location-exploitation <i>inclus dans services non alloués</i>	
273	Divers services aux entreprises, spécialisés et techniques <i>y compris</i> • <i>services d'informatique et d'information</i> <i>à l'exclusion de</i> • <i>Services entre entreprises affiliées</i>	Publicité + Services aux entreprises
274	Services juridiques, comptables, conseil en gestion, relations publiques	
278	Publicité, études de marché, sondages	Publicité
279	Recherche et développement	
280	Architecture, ingénierie et autres services techniques	
281	Services agricoles, miniers et traitement sur place	
284	Autres	
285	Services entre entreprises affiliées, n.i.a.	<i>inclus dans services divers</i>
287	Services personnels, culturels et relatifs aux loisirs <i>à l'exclusion de</i> • <i>Culture</i>	Film/TV
288	Services audiovisuels et connexes	
289	Autres services personnels, culturels et relatifs aux loisirs	
291	Services fournis ou reçus par les administrations publiques, n.c.a.	TRANSACTIONS GOUVERNEMENTALES
982	Services non alloués <i>à l'exclusion de</i> • <i>Part de redevances et droits de licence correspondant au franchisage</i> • <i>Location - exploitation</i> • <i>Services entre entreprises affiliées</i>	Services divers + Autres biens et services
300	REVENUS	REVENUS DU TRAVAIL + REVENUS DES INVESTISSEMENTS
310	Rémunération des salariés	REVENUS DU TRAVAIL
320	Revenu des investissements	REVENUS DES INVESTISSEMENTS
379	TRANSFERTS COURANTS	TRANSFERTS UNILATÉRAUX
993	COMPTE DES TRANSACTIONS COURANTES	
994	COMPTE DE CAPITAL	
010	COMPTE DES TRANSAC.COUR. + CAPITAL	COMPTE DES TRANSACTIONS COURANTES
995	COMPTE FINANCIER	
998	ERREURS ET OMISSIONS NETTES	

ANNEXE 4

TERRITOIRE ÉCONOMIQUE DE LA BALANCE DES PAIEMENTS

Tous les Etats membres n'ont pas le même critère pour enregistrer les petits territoires ce qui génère des asymétries. Afin d'harmoniser la collecte des données, Eurostat demande aux Etats membres d'utiliser comme territoire BDP de leurs pays partenaires la classification décrite ci-dessous. Il est suggéré que les statisticiens de la BDP continuent d'utiliser la codification ISO 3166 bien que les codes aient une signification légèrement différente (étant donné qu'ils incluent quelques territoires d'outre-mer).

CODE BDP	PAYS	CODE ISO	TERRITOIRE BDP
A3	UEBL	BE LU	Belgique Luxembourg
DK	DANEMARK	DK FO GL	Danemark Iles Féroé Groënland
DE	ALLEMAGNE	DE	Allemagne A l'exclusion de Büsingen et Büttenhardter Höfe (zones franches douanières appartenant au territoire douanier de la Suisse) Y compris Jungholz et Mittelberg (appartenant au territoire autrichien mais en union douanière avec l'Allemagne)
GR	GRÈCE	GR	Suède
ES	ESPAGNE	ES	Espagne (y compris les îles Baléares, Ceuta et Melilla et les îles Canaries)
FR	FRANCE	FX MC GF MQ GP RE	France métropolitaine Principauté de Monaco <i>Départements d'outre-mer:</i> Guyane française Martinique Guadeloupe (Grande Terre, Basse Terre, Marie Galante, Les Saintes, Iles de la Petite Terre, Désirade, Saint Barthélémy et partie septentrionale de St Martin) Réunion <i>Collectivités Territoriales:</i> Mayotte, Saint Pierre et Miquelon <i>Territoires d'outre-mer exclus:</i> Polynésie Française, Nouvelle Calédonie et annexes, les Iles Wallis et Futuna
IE	IRLANDE	IE	Irlande
IT	ITALIE	IT	Italie (à l'exclusion de San Marin)
NL	PAYS-BAS	NL	Pays-Bas (à l'exclusion des Antilles néerlandaises)
AT	AUTRICHE	AT	Autriche (à l'exclusion de Jungholz et Mittelberg)
PT	PORTUGAL	PT	Portugal (y compris les Açores et Madère et à l'exclusion de Macao)
FI	FINLANDE	FI	Finlande (y compris Åland)
SE	SUÈDE	SE	Suède
GB	ROYAUME-UNI	GB	Royaume-Uni de Grande Bretagne et Irlande du Nord (à l'exclusion des îles anglo-normandes - Guernesey et Jersey - et de l'île de Man)
IS	ISLANDE	IS	Islande
NO	NORVÈGE	NO	Norvège

ANNEXE 5

BIBLIOGRAPHIE

Méthodologie et publications de données statistiques.

- Eurostat:** Échanges internationaux de services - UE, 1989-1998, Eurostat, 2000
 Échanges internationaux de services - UE, 1988-1997, Eurostat, 1999
 Ventilation géographique des échanges courants - UE, 1994-1997, Eurostat, 1999
 Ventilation géographique des échanges courants, EUR12, 1984-1993, Eurostat, 1995
 European Union Direct Investment Yearbook 1998, Eurostat, 1999
 Balance des paiements des Institutions de l'Union Européenne, Eurostat, 1999
 Balance des paiements, données trimestrielles, Eurostat, 1999
 Monnaie et Finance - trimestriel, Eurostat 1999
 Improvement and Harmonisation of the EU/EFTA Balance of Payments, Report of Task Force 2 "Current Account", Eurostat, March 1996
 Balance of Payments Vade mecum, Eurostat, July 1999
- FMI:** *Manuel de la balance des paiements, quatrième édition*, FMI, 1977
Manuel de la balance des paiements, cinquième édition, FMI, 1993
Balance of Payments Statistics Yearbook, IMF, annuel 1998
Balance of Payments textbook, IMF, 1996
- OCDE:** *Joint OECD-Eurostat Trade-in-Services Classification*, July 1996
Joint OECD-Eurostat Services: Statistics on international transactions, 1998
- UEBL:** *Bulletin de la Banque Nationale de Belgique*, Banque Nationale de Belgique, mensuel
- Danemark:** *Monetary Review*, Danmarks Nationalbank, mensuel
Monthly Financial Statistics Danmarks Nationalbank
- Allemagne:** *Zahlungsbilanzstatistik*, Deutsche Bundesbank, annuel
Balance of Payments by region, Deutsche Bundesbank, October 1999
Zahlungsbilanzstatistik, Statistisches Beiheft zum Monatsbericht 3, Deutsche Bundesbank, mensuel
- Grèce:** *Greece Balance of Payments Methodology*, Eurostat, 1984
Monthly statistical bulletin, Bank of Greece
- Espagne:** *Balanza de Pagos de España*, Ministerio de Economía y Hacienda, annuel
Economic bulletin, Banco de España, annuel
The spanish balance of payments, annuel
- France:** *La balance des paiements de la France*, Rapport annuel et annexes, Banque de France, annuel
- Irlande:** *Bulletin of statistics*, Central Statistical Office, mensuel
- Italie:** *Bollettino statistico, Statistiche analitiche valutarie*, Ufficio Italiano dei Cambi, mensuel
Tematiche istituzionali. Manuale della bilancia dei pagamenti in Italia, Banca D'Italia, *Assemblea generale ordinaria dei partecipanti*, Banca d'Italia, annuel
Ressegna Congiunturale, Banca D'Italia, mensuel.
- Pays-Bas:** *De Nederlandsche Bank - Jaarverslag*, De Nederlandsche Bank, annuel
- Autriche:** *Annual Report*, Österreichische Nationalbank
- Portugal :** *Annual Report*, Banco de Portugal
- Finlande:** *Balance of Payments monthly Manual*, Bank of Finland.
- Suède:** *Annual Report*, Sveriges Riksbank.
- Royaume-Uni:** *United Kingdom Balance of Payments Methodology*, Eurostat, 1983
United Kingdom Balance of Payments - The CSO Pink Book, Central Statistical Office, annuel
- USA:** *Survey of Current Business*, United States Department of Commerce, mensuel
- Japan:** *Balance of Payments Monthly*, Foreign Department, The Bank of Japan

Zusammenfassung

Dieses statistische Dokument enthält die geographische Aufgliederung (in bezug auf verschiedene Partnerzonen) der Leistungsbilanz der Europäischen Union (EU-15), der Eurozone (EUR-11), deren Mitgliedstaaten, der Vereinigten Staaten und Japan. Die Daten entsprechen dem Zeitraum 1995 bis 1998.

Um Vergleiche zu ermöglichen, wurden die Daten, die der Leistungsbilanz der oben genannten Länder entstammen, gemäß einer gemeinsamen Klassifizierung harmonisiert (ungefähr 25 Posten). Die statistischen Tabellen enthalten eine ausführlichere geographische Aufgliederung als die vorherigen Veröffentlichungen. Vor allem seit 1994 (EU und Mitgliedstaaten) wurde die geographische Aufgliederung der Leistungsströme zu fünfzig Staaten und geographische und wirtschaftliche Partnerzonen erweitert.

Alle Ströme sind in ECU ausgedrückt.

Dieses Dokument enthält methodologische Erklärungen und eine Beschreibung der Harmonisierungsverfahren. Das fünfte IWF Zahlungsbilanzhandbuch stellt den methodologischen Rahmen.

Summary

This document presents statistics on the geographical breakdown (in relation to different partner zones) of the current account of the European Union (EU-15), the euro-zone (EUR-11), its Member States, the United States and Japan. The period covered is from 1995 to 1998.

To allow comparisons, these figures have been harmonised according to a common classification (approximately 25 items), on the basis of the balances of payments of the above-mentioned States. The statistical tables present a more detailed geographical breakdown than that of previous publications. More particularly, from 1994 onwards, for the EU and its Member States the geographical breakdown of the flows is extended to about fifty countries, geographic zones and economic zones.

All flows are expressed in ECU.

This document includes methodological explanations and a short description of the harmonisation work undertaken. The methodological framework is that of the 5th IMF manual.

Résumé

Ce document présente des statistiques sur la ventilation géographique (par rapport à différentes zones partenaires) des échanges courants de l'Union Européenne (EU-15), de la zone euro (EUR-11), de ses Etats membres, des Etats-Unis et du Japon. La période couverte est de 1995 à 1998.

Afin de permettre des comparaisons, ces chiffres sont harmonisés selon une classification commune (environ 25 postes) en ayant comme base les balances des paiements des Etats susmentionnés. Les tableaux statistiques présentent une ventilation géographique plus détaillée que celle des publications précédentes. Notamment à partir de 1994, pour l'UE et ses Etats membres la ventilation géographique des flux s'étend à une cinquantaine de pays et zones géographiques et économiques partenaires.

Tous les flux sont exprimés en ECU.

L'ouvrage inclut des explications méthodologiques et une brève description des travaux d'harmonisation. Le cadre méthodologique est celui du 5ème manuel du FMI.

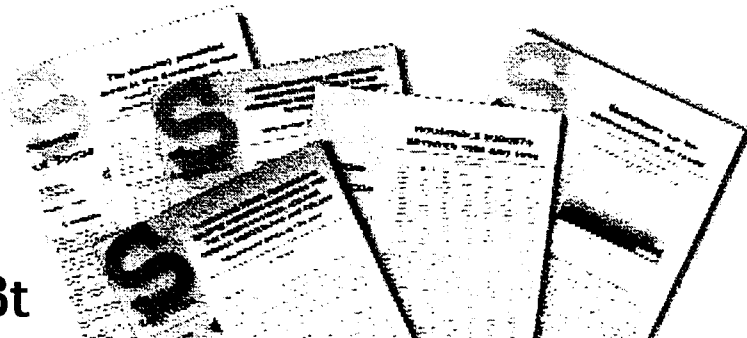

DE Statistik kurzgefaßt

„Statistik kurzgefaßt“: Wissen, verstehen und auf sicherer Grundlage entscheiden anhand von:

- ★ harmonisierten, zuverlässigen und vergleichbaren Daten für alle Mitgliedstaaten der Europäischen Union,
- ★ klaren und präzisen Kommentaren und Analysen,
- ★ leichtverständlichen Abbildungen und Karten.

Die Preise können bei den Data-Shop-Vertriebsstellen angefragt werden (Verzeichnis am Ende der Veröffentlichung).

EN Statistics in focus

Statistics in focus: find out, understand and decide in confidence with:

- ★ harmonized, reliable and comparable data;
- ★ clear and concise comments and analyses;
- ★ charts and maps easy to understand.

Prices on request from the Data Shop network (see end of the publication).

FR Statistiques en bref

Statistiques en bref: trouver, comprendre et décider, en confiance, grâce à:

- ★ des données harmonisées, fiables et comparables;
- ★ des commentaires clairs et concis;
- ★ des graphiques ou à des cartes.

Pour connaître les prix, s'adresser au réseau de Data Shops (voir à la fin de la publication).



Eurostat-Schlüsseldaten **Das Europa von heute verstehen, um für das Europa von morgen zu planen**

New Cronos:

Diese Datenbank umfaßt über 160 Millionen makroökonomische und sozialstatistische Daten. Sie wurde geschaffen, um den Entscheidungsträgern qualitativ hochwertige statistische Daten zur Verfügung zu stellen.

Comext:

die Datenbank für die Statistik über den Außenhandel der EU und den Handel zwischen den Mitgliedstaaten. Zu finden sind 11 000 Erzeugnisse jährlich für alle Partnerländer (etwa 250).

Für weitere Informationen wenden Sie sich an das Data-Shop-Vertriebsnetz oder die Internet-Site von Eurostat (www.europa.eu.int/comm/eurostat/).



Eurostat essentials..... **Understand today's Europe to anticipate the future better**

New Cronos:

More than 160 million items of data in this macroeconomic and social database are available to all those who need high-quality statistical information for decision-making.

Comext:

the database for statistics on the European Union's external trade and trade between Member States. 11 000 products by year are covered with all partner countries (more or less 250).

For further information, contact the Eurostat Data Shop network or visit us on the Internet at: www.europa.eu.int/comm/eurostat/



L'essentiel de l'actualité statistique européenne **Comprendre l'Europe d'aujourd'hui pour mieux anticiper l'avenir**

New Cronos:

plus de 160 millions de données dans cette base de données macroéconomique et sociale créée à l'intention de tous ceux qui ont besoin d'informations statistiques de haute qualité pour prendre des décisions.

Comext:

la base de données des statistiques sur le commerce extérieur de l'Union européenne et les échanges entre les États membres. Couvre 11 000 produits échangés chaque année avec tous les pays partenaires (environ 250).

Pour plus d'informations, veuillez contacter le réseau de Data Shops d'Eurostat ou consulter notre site Internet (www.europa.eu.int/comm/eurostat/).

Kostenlose Informationsquellen

Free information sources

Sources d'information gratuites.....

★ *Statistische Referenzen* — Kurzinformationen zu den Produkten und Diensten von Eurostat (Jahresabonnement/4 Ausgaben).

Ich möchte dieses kostenlose Produkt erhalten in:

Statistical references — the information letter on Eurostat products and services (yearly subscription/4 issues).

I would like to receive this free product in:

Références statistiques — La note d'information sur les produits et services d'Eurostat (abonnement annuel/4 numéros)

Je voudrais recevoir ce produit gratuit en:

DE EN FR

★ *Eurostat-Minikatalog* — Eurostats-Referenzkatalog. Ich möchte dieses kostenlose Produkt erhalten in:

Eurostat Mini guide — Eurostat's reference catalogue. I would like to receive this free product in:

Mini-guide Eurostat — Catalogue de référence d'Eurostat. Je voudrais recevoir ce produit gratuit en:

DE EN FR

★ *Begegnung in Zahlen* — eine Kurzfassung des Jahrbuchs von Eurostat. Ich möchte dieses kostenlose Produkt erhalten in (¹):

Facts through figures — A summary of the Eurostat Yearbook. I would like to receive this free product in (¹):

Des chiffres pour se connaître — Une synthèse de l'annuaire Eurostat. Je voudrais recevoir ce produit gratuit en (¹):

ES DA DE EL FI EN FR IT NL PT FI SV IS NO

(¹) *Solange Vorrat reicht* — *As long as stock lasts* — *Dans la limite des stocks disponibles*

Herr/MR/M. Frau/MRS/MME MS/MLE (Bitte Blockschrift verwenden/Please use block capitals/veuillez écrire en lettres capitales)

Name/Name/Nom: _____ Vorname/Forename/Prénom: _____

Firma/Firm/Société: _____ Abteilung/Department /Service: _____

Adresse/Address/Adresse: _____

PLZ/Postcode/Code postal: _____

Stadt/City/Ville: _____ Land /Country/Pays: _____

Tel/Tel. _____ Fax _____ E-Mail: _____

In welchem Bereich sind Sie tätig:

- Bildung und Ausbildung
- Europäische Einrichtung
- Politik (Botschaft, Ministerium, Verwaltung)
- Außereuropäischer Statistikdienst
- Private Verwendung
- Unternehmen
- Informationsanbieter (Informationsdienst, Medien, Beratung, Buchhandlung, Bibliothek ...)
- Europäischer Statistikdienst
- Sonstiges (bitte genauer angeben): _____

Please indicate your market sector:

- Education/Training
- European institution
- Politics (embassy, ministry, administration)
- Non-European statistics service
- Private user
- Enterprise
- Information brokerage (information service, media, consultancy, bookshop, library, etc.)
- European statistics service
- Other (please specify): _____

Veillez indiquer votre secteur d'activité:

- éducation/formation
- institutions européennes
- politique (ambassade, ministère, administration)
- service statistique non européen
- utilisateur privé
- entreprise
- courtage d'informations (service d'information, média, consultant, librairie, bibliothèque...)
- service statistique européen
- autre(s) (veuillez préciser): _____

ORT: _____

DATUM: _____

UNTERSCHRIFT: _____

PLACE: _____

DATE: _____

SIGNATURE: _____

LIEU: _____

DATE: _____

SIGNATURE: _____

Bitte an den Data Shop oder die Verkaufsstelle Ihrer Wahl zurückschicken.

Weitere Informationen finden sich auf der Internet-Site unter www.europa.eu.int/comm/eurostat/

To be returned to the Data Shop or sales office of your choice.

Please do not hesitate to visit our Internet site at: www.europa.eu.int/comm/eurostat/ should you require further information.

À renvoyer à un Data Shop ou au bureau de vente de votre choix.

N'hésitez pas à visiter notre site Internet pour toute demande d'information www.europa.eu.int/comm/eurostat/

Europäische Kommission
European Commission
Commission européenne

Geographische Aufgliederung der Leistungsbilanz EU — Anhang zur Publikation „EU international transactions — 1999 edition“
Geographical breakdown of the EU current account — Annex to the publication ‘EU international transactions — 1999 edition’
Ventilation géographique des échanges courants UE — Annexe de la publication «EU international transactions — 1999 edition»

Luxembourg: Office des publications officielles des Communautés européennes, 2000

2000 — 517 p. — 21 x 29,7 cm

Themenkreis 2: Wirtschaft und Finanzen
Reihe: Detaillierte Tabellen

Theme 2: Economy and finance
Collection: Detailed tables

Thème 2: Économie et finances
Collection: Tableaux détaillés

ISBN 92-828-9831-8

Preis in Luxemburg (ohne MwSt.) • Price (excluding VAT) in Luxembourg • Prix au Luxembourg (TVA exclue): EUR 77

..... Eurostat Data Shops

BELGIQUE/BELGIË

Eurostat Data Shop
Bruxelles/Brussel
Chaussée d'Etterbeek, 13/
Etterbeeksesteenweg, 13
B-1049 Bruxelles/Brussel
Tél. (32-2) 299 66 66
Fax (32-2) 295 01 25
E-Mail:
datashop.brussels@eurostat.cec.be

DANMARK

Danmarks Statistik
Bibliotek og Information
Eurostat Data Shop
Sejrøgade 11
DK-2100 København Ø
Tel. (45) 39 17 30 30
Fax (45) 39 17 30 03
E-Mail: bib@dst.dk

DEUTSCHLAND

Statistisches Bundesamt
Eurostat Data Shop Berlin
Otto-Braun-Straße 70-72
D-10178 Berlin
Tel. (49-30) 23 24 64 27/28
Fax (49-30) 23 24 64 30
E-Mail:
stba-berlin.datashop@t-online.de

ESPAÑA

INE
Eurostat Data Shop
Paseo de la Castellana, 183
Oficina 009
Entrada por Estébanez
Calderón
E-28046 Madrid
Tel. (34) 915 83 91 67
Fax (34) 915 79 71 20
E-Mail:
datashop.eurostat@ine.es

FRANCE

INSEE Info Service
Eurostat Data Shop
195, rue de Bercy
Tour Gamma A
F-75582 Paris Cedex 12
Tél. (33) 153 17 88 44
Fax (33) 153 17 88 22
E-Mail: datashop@insee.fr

ITALIA — Roma

ISTAT — Centro di Informazione
Statistica — Sede di Roma
Eurostat Data Shop
Via Cesare Balbo, 11a
I-00184 Roma
Tel. (39-06) 46 73 31 02/06
Fax (39-06) 46 73 31 01/07
E-Mail: dipdiff@istat.it

ITALIA — Milano

ISTAT — Ufficio Regionale
per la Lombardia
Eurostat Data Shop
Via Fieno, 3
I-20123 Milano
Tel : (39-02) 80 61 32 460
Fax : (39-02) 80 61 32 304
E-Mail: Mileuro@tin.it

LUXEMBOURG

Eurostat Data Shop
Luxembourg
BP 453 L-2014 Luxembourg
4, rue A. Weicker
L-2721 Luxembourg
Tel. (352) 43 35 22-51
Fax (352) 43 35 22-221
E-Mail:
dslux@eurostat.datashop.lu

NEDERLAND

Statistics Netherlands
Eurostat Data Shop — Voorburg
po box 4000
2270 JM Voorburg
The Netherlands
Tel. (31-70) 337 49 00
Fax (31-70) 337 59 84
E-Mail: datashop@cbs.nl

PORTUGAL

Eurostat Data Shop Lisboa
INE/Serviço de Difusão
Avenida António José de
Almeida, 2
P-1000-043 Lisboa
Tel. (351-21) 842 61 00
Fax (351-21) 842 63 64
E-Mail: data.shop@ine.pt

SUOMI/FINLAND

Statistics Finland
Eurostat Data Shop
Tilastokirjasto
PL 2B
FIN-00022 Tilastokeskus
Työpajakatu 13 B, 2 krs
FIN-00530 Helsinki
Tel. (358-9) 17 34 22 21
Fax (358-9) 17 34 22 79
E-Mail: datashop.tilastokeskus@tilastokeskus.fi
Internet: <http://www.tilastokeskus.fi/tk/kk/datashop.html>

SVERIGE

Statistics Sweden
Information Service
Eurostat Data Shop
Karlavägen 100
Box 24 300
S-104 51 Stockholm
Tel. (46-8) 50 69 48 01
Fax (46-8) 50 69 48 99
E-Mail: infoservice@scb.se
Internet: <http://www.scb.se/info/datashop/eudatashop.asp>

UNITED KINGDOM

Eurostat Data Shop
Enquiries, advice and publications
Office for National Statistics
Customers and Electronic Services Unit
B1/05
1 Drummond Gate
London SW1V 2QQ
United Kingdom
Tel. (44-171) 533 56 76
Fax (44-1633) 812762
E-Mail:
eurostat.datashop@ons.gov.uk

Eurostat Data Shop
Electronic Data Extractions,
Enquiries and Advice
r-cade
1L Mountjoy Research Centre
University of Durham
Durham DH1 3SW
United Kingdom
Tel. (44-191) 374 73 50
Fax: (44-191) 384 49 71
E-Mail: r-cade@dur.ac.uk
Internet:
<http://www.rcade.dur.ac.uk>

NORGE

Statistics Norway
Library and Information Centre
Eurostat Data Shop
Kongens gate 6
PO Box 8131 Dep.
N-0033 Oslo
Tel. (47- 22) 86 46 43
Fax (47-22) 86 45 04
E-Mail: biblioteket@ssb.no

SCHWEIZ/SUISSE/SVIZZERA

Statistisches Amt des Kantons
Zürich
Eurostat Data Shop
Bleicherweg 5
CH-8090 Zürich
Tel. (41-1) 225 12 12
Fax (41-1) 225 12 99
E-Mail: datashop@zh.ch
Internet:
<http://www.zh.ch/statistik>

UNITED STATES OF AMERICA

Haver Analytics
Eurostat Data Shop
60 East 42nd Street
Suite 3310
New York, NY 10165
Tel. (1-212) 986 93 00
Fax (1-212) 986 58 57
E-Mail: eurodata@haver.com

EUROSTAT HOMEPAGE

www.europa.eu.int/comm/eurostat/

MEDIA SUPPORT

EUROSTAT

(only for professional journalists)

Postal address:

Jean Monnet building
L-2920 Luxembourg
Office: BECH Building — A3/48
5, rue Alphonse Weicker
L-2721 Luxembourg
Tel. (352) 43 01-33408
Fax (352) 43 01-32649
E-Mail: media.support@cec.eu.int

BELGIQUE/BELGIE

Jean De Lannoy
Avenue du Roi 202/Koningslaan 202
B-1190 Bruxelles/Brussel
Tel. (32-2) 538 43 08
Fax (32-2) 538 08 41
E-mail: jean.de.lannoy@infoboard.be
URL: http://www.jean-de-lannoy.be

**La librairie européenne/
De Europese Boekhandel**

Rue de la Loi 244/Wetstraat 244
B-1040 Bruxelles/Brussel
Tel. (32-2) 295 26 39
Fax (32-2) 735 08 60
E-mail: mail@libeurop.be
URL: http://www.libeurop.be

Moniteur belge/Belgisch Staatsblad

Rue de Louvain 40-42/Leuvenseweg 40-42
B-1000 Bruxelles/Brussel
Tel. (32-2) 552 22 11
Fax (32-2) 511 01 84

DANMARK

J. H. Schultz Information A/S

Herstedvang 10-12
DK-2620 Alberts und
TH (45) 43 63 23 00
Fax (45) 43 63 19 69
E-mail: schultz@schultz.dk
URL: http://www.schultz.dk

DEUTSCHLAND

Bundesanzeiger Verlag GmbH

Vertriebsabteilung
Amsterdamer Straße 192
D-50735 Köln
Tel. (49-221) 97 56 80
Fax (49-221) 97 56 82 78
E-Mail: vertrieb@bundesanzeiger.de
URL: http://www.bundesanzeiger.de

ΕΛΛΑΔΑ/GREECE

G. C. Eleftheroudakis SA

International Bookstore
Panepistimiou 17
GR-10564 Athina
Tel. (30-1) 331 41 80/1/2/3/4/5
Fax (30-1) 323 93 21
E-mail: elebooks@netor.gr

ESPAÑA

Boletín Oficial del Estado

Trafalgar, 27
E-28071 Madrid
Tel. (34) 915 38 21 11 (Libros),
913 84 17 15 (Suscrip.)
Fax (34) 915 38 21 21 (Libros),
913 84 17 14 (Suscrip.)
E-mail: clientes@com.boe.es
URL: http://www.boe.es

Mundi Prensa Libros, SA

Castello, 37
E-28001 Madrid
Tel. (34) 914 36 37 00
Fax (34) 915 75 39 98
E-mail: librena@mundiprensa.es
URL: http://www.mundiprensa.com

FRANCE

Journal officiel

Service des publications des CE
26, rue Desaix
F-75727 Paris Cedex 15
Tel. (33) 140 58 77 31
Fax (33) 140 58 77 00
URL: http://www.journal-officiel.gouv.fr

IRELAND

Government Supplies Agency

Publications Section
4-5 Harcourt Road
Dublin 2
Tel. (353-1) 661 31 11
Fax (353-1) 475 27 60

ITALIA

Licosa SpA

Via Duca di Calabria, 1/1
Casella postale 552
I-50125 Firenze
Tel. (39) 055 64 83 1
Fax (39) 055 64 12 57
E-mail: licosa@lfbcc.it
URL: http://www.lfbcc.it/licosa

LUXEMBOURG

Messageries du livre SARL

5, rue Raiffeisen
L-2411 Luxembourg
Tel. (352) 40 10 20
Fax (352) 49 06 61
E-mail: mail@mdl.lu
URL: http://www.mdl.lu

NEDERLAND

SDU Servicecentrum Uitgevers

Christoffel Plantijnstraat 2
Postbus 20014
2500 EA Den Haag
Tel. (31-70) 378 98 80
Fax (31-70) 378 97 83
E-mail: sdu@sdu.nl
URL: http://www.sdu.nl

ÖSTERREICH

**Manz'sche Verlags- und
Universitätsbuchhandlung GmbH**

Kohlmarkt 16
A-1014 Wien
Tel. (43-1) 53 16 11 00
Fax (43-1) 53 16 11 67
E-Mail: bestellen@manz.co.at
URL: http://www.manz.at/index.htm

PORTUGAL

Distribuidora de Livros Bertrand Ld.ª

Grupo Bertrand, SA
Rua das Terras dos Vales, 4-A
Apartado 60037
P-2700 Amadora
Tel. (351-1) 495 90 50
Fax (351-1) 496 02 55

Imprensa Nacional-Casa da Moeda, EP

Rua Marquês Sá da Bandeira, 16-A
P-1050 Lisboa Codex
Tel. (351-1) 353 03 99
Fax (351-1) 353 02 94
E-mail: del.incm@mail.telepac.pt
URL: http://www.incm.pt

SUOMI/FINLAND

**Akateeminen Kirjakauppa/
Akademiska Bokhandeln**

Keskuskatu 1/Centralgatan 1
PL/PB 128
FIN-00101 Helsinki/Helsingfors
P/fhn (358-9) 121 44 18
F/fax (358-9) 121 44 35
Sähköposti: akatilaus@akateeminen.com
URL: http://www.akateeminen.com

SVERIGE

BTJ AB

Traktorvägen 11
S-221 82 Lund
Tfn (46-46) 18 00 00
Fax (46-46) 30 79 47
E-post: bljeu-pub@btj.se
URL: http://www.btj.se

UNITED KINGDOM

The Stationery Office Ltd

International Sales Agency
51 Nine Elms Lane
London SW8 5DR
Tel. (44-171) 873 90 90
Fax (44-171) 873 84 63
E-mail: ipa.enquiries@theso.co.uk
URL: http://www.the-stationery-office.co.uk

ÍSLAND

Bokabud Larusar Blöndal

Skólavörðustíg, 2
IS-101 Reykjavík
Tel. (354) 551 56 50
Fax (354) 552 55 60

NORGE

Swets Norge AS

Ostenjoveien 18
Boks 6512 Etterstad
N-0606 Oslo
Tel. (47-22) 97 45 00
Fax (47-22) 97 45 45

SCHWEIZ/SUISSE/SVIZZERA

Euro Info Center Schweiz

c/o OSEC
Stampfenbachstraße 85
PF 492
CH-8035 Zürich
Tel. (41-1) 365 53 15
Fax (41-1) 365 54 11
E-mail: eics@osec.ch
URL: http://www.osec.ch/eics

ΒΕΛΓΑΡΙΑ

Europress Euromedia Ltd

59, blvd Vitoshka
BG-1000 Sofia
Tel. (359-2) 980 37 66
Fax (359-2) 980 42 30
E-mail: Milena@mbox.cit.bg

ČESKÁ REPUBLIKA

ÚSIS

NIS-prodejna
Havelkova 22
CZ-130 00 Praha 3
Tel. (420-2) 24 23 14 86
Fax (420-2) 24 23 11 14
E-mail: nkposp@dec.nis.cz
URL: http://usis.cz

CYPRUS

Cyprus Chamber of Commerce and Industry

PO Box 1455
CY-1509 Nicosia
Tel. (357-2) 66 95 00
Fax (357-2) 66 10 44
E-mail: demetrap@ccci.org.cy

EESTI

**Eesti Kaubandus-Tööstuskoda (Estonian
Chamber of Commerce and Industry)**

Toom-Kooli 17
EE-0001 Tallinn
Tel. (372) 646 02 44
Fax (372) 646 02 45
E-mail: einfo@koda.ee
URL: http://www.koda.ee

HRVATSKA

Mediatrade Ltd

Pavla Hatza 1
HR-10000 Zagreb
Tel. (385-1) 481 94 11
Fax (385-1) 481 94 11

MAGYARORSZÁG

Euro Info Service

Eu'opa Ház
Margitsziget
PC Box 475
H-1396 Budapest 62
Tel. (36-1) 350 80 25
Fax (36-1) 350 90 32
E-mail: euroinfo@mail.mata.hu
URL: http://www.euroinfo.hu/index.htm

MALTA

Miller Distributors Ltd

Malta International Airport
PO Box 25
Luqa LQA 05
Tel. (356) 66 44 88
Fax (356) 67 67 59
E-mail: gwrth@usa.net

POLSKA

Ars Polona

Krakowskie Przedmiescie 7
Skr pocztowa 1001
PL-00-950 Warszawa
Tel. (48-22) 826 12 01
Fax (48-22) 826 62 40
E-mail: ars_pol@bevy.hsn.com.pl

ROMÂNIA

Euromedia

Str. G-ral Berthelot Nr 41
RC-70749 Bucuresti
Tel. (40-1) 315 44 03
Fax (40-1) 314 22 86

RCSSIYA

CCEC

60-Ietiya Oktyabrya Av. 9
117312 Moscow
Tel. (7-095) 135 52 27
Fax (7-095) 135 52 27

SLOVAKIA

Centrum VTI SR

Nám. Slobody, 19
SK-81223 Bratislava
Tel. (421-7) 54 41 83 64
Fax (421-7) 54 41 83 64
E-mail: europ@ttb1.sitk.stuba.sk
URL: http://www.sitk.stuba.sk

SLOVENIJA

Gospodarski Vestnik

Dunajska cesta 5
SLO-1000 Ljubljana
Tel. (386) 613 09 16 40
Fax (386) 613 09 16 45
E-mail: europ@gvestnik.si
URL: http://www.gvestnik.si

TÜRKIYE

Dünya Infotel AS

100, Yil Mahallesi 34440
TR-80050 Bağcilar-Istanbul
Tel. (90-212) 629 46 89
Fax (90-212) 629 46 27
E-mail: infotel@dunya-gazete.com.tr

AUSTRALIA

Hunter Publications

PO Box 404
3067 Abbotsford, Victoria
Tel. (61-3) 94 17 53 61
Fax (61-3) 94 19 71 54
E-mail: jpdavies@ozemail.com.au

CANADA

Les éditions La Liberté Inc.

3020, chemin Sainte-Foy
G1X 3V Sainte-Foy, Québec
Tel. (1-418) 658 37 63
Fax (1-800) 567 54 49
E-mail: liberte@mediom.qc.ca

Renouf Publishing Co. Ltd

5369 Chemin Canotek Road Unit 1
K1J 9J3 Ottawa, Ontario
Tel. (1-613) 745 26 65
Fax (1-613) 745 76 60
E-mail: order.dept@renoufbooks.com
URL: http://www.renoufbooks.com

EGYPT

The Middle East Observer

41 Sherif Street
Cairo
Tel. (20-2) 392 69 19
Fax (20-2) 393 97 32
E-mail: malouda@meobserver.com.eg
URL: http://www.meobserver.com.eg

INDIA

EBIC India

3rd Floor, Y. B. Chavan Centre
Gen. J. Bhosale Marg
400 021 Mumbai
Tel. (91-22) 282 60 64
Fax (91-22) 285 45 64
E-mail: ebic@giasom01.vsnl.net.in
URL: http://www.ebicindia.com

ISRAEL

ROY International

41, Mishmar Hayarden Street
PO Box 13056
61130 Tel Aviv
Tel. (972-3) 649 94 69
Fax (972-3) 648 60 39
E-mail: royil@netvision.net.il
URL: http://www.royint.co.il

Sub-agent for the Palestinian Authority

Index Information Services

PO Box 19502
Jerusalem
Tel. (972-2) 627 16 34
Fax (972-2) 627 12 19

JAPAN

PSI-Japan

Asahi Sanbancho Plaza #206
7-1 Sanbancho, Chiyoda-ku
Tokyo 102
Tel. (81-3) 32 34 69 21
Fax (81-3) 32 34 69 15
E-mail: books@psi-japan.co.jp
URL: http://www.psi-japan.com

MALAYSIA

EBIC Malaysia

Level 7, Wisma Hong Leong
18 Jalan Perak
50450 Kuala Lumpur
Tel. (60-3) 262 62 98
Fax (60-3) 262 61 98
E-mail: ebic-kl@mal.net.my

MÉXICO

Mundi Prensa Mexico, SA de CV

Río Pánuco No 141
Colonia Cuauhtemoc
MX-06500 Mexico, DF
Tel. (52-5) 533 56 58
Fax (52-5) 514 67 99
E-mail: 1015452361@compuserve.com

PHILIPPINES

EBIC Philippines

19th Floor, PS Bank Tower
Sen. Gil J. Puyat Ave. cor. Tindalo St
Makati City
Metro Manila
Tel. (63-2) 759 66 80
Fax (63-2) 759 66 90
E-mail: eccpcom@globe.com.ph
URL: http://www.eccp.com

SRI LANKA

EBIC Sri Lanka

Trans Asia Hotel
115 Sir chittampalam
A. Gardiner Mawatha
Colombo 2
Tel. (94-1) 074 71 50 78
Fax (94-1) 44 87 79
E-mail: ebicstl@tmin.com

THAILAND

EBIC Thailand

29 Vanissa Building, 8th Floor
Soi Chidlom
Ploenchit
10330 Bangkok
Tel. (66-2) 655 06 27
Fax (66-2) 655 06 28
E-mail: ebicbkk@kscs15.th.com
URL: http://www.ebicbkk.org

UNITED STATES OF AMERICA

Bernan Associates

4611-F Assembly Drive
Lanham MD20706
Tel. (1-800) 274 44 47 (toll free telephone)
Fax (1-800) 865 34 50 (toll free fax)
E-mail: query@bernan.com
URL: http://www.bernan.com

**ANDERE LÄNDER/OTHER COUNTRIES/
AUTRES PAYS**

**Bitte wenden Sie sich an ein Büro Ihrer
Wahl/ Please contact the sales office
of your choice/ Veuillez vous adresser
au bureau de vente de votre choix**

**Office for Official Publications
of the European Communities**

2, rue Mercier
L-2985 Luxembourg
Tel. (352) 29 29-42455
Fax (352) 29 29-42758
E-mail: info.info@opoce.ccc.be
URL: http://eur-op.eu.int

Preis in Luxemburg (ohne MwSt.) • Price (excluding VAT) in Luxembourg • Prix au Luxembourg (TVA exclue): EUR 77



AMT FÜR AMTLICHE VERÖFFENTLICHUNGEN DER EUROPÄISCHEN GEMEINSCHAFTEN
OFFICE FOR OFFICIAL PUBLICATIONS OF THE EUROPEAN COMMUNITIES
OFFICE DES PUBLICATIONS OFFICIELLES DES COMMUNAUTÉS EUROPÉENNES
L-2985 Luxembourg

ISBN 92-828-9831-8



9 789282 898314 >