



eurostat

NATIONALREGNSKABER	E N S	TOTALER
VOLKSWIRTSCHAFTLICHE GESAMTRECHNUNGEN	ESVG	AGGREGATE
CONTI NAZIONALI	S E C	AGGREGATI

1960-1975



DE EUROPÆISKE FÆLLESSKABERS STATISTISKE KONTOR
STATISTISCHES AMT DER EUROPÄISCHEN GEMEINSCHAFTEN
STATISTICAL OFFICE OF THE EUROPEAN COMMUNITIES
OFFICE STATISTIQUE DES COMMUNAUTÉS EUROPÉENNES
ISTITUTO STATISTICO DELLE COMUNITÀ EUROPEE
BUREAU VOOR DE STATISTIEK DER EUROPESE GEMEENSCHAPPEN

Luxembourg, Centre Européen, Boîte postale 1907 — Tél. 43011 Téléx: Comeur Lu 3423
1049 Bruxelles, Bâtiment Berlaymont, Rue de la Loi 200 (Bureau de liaison) — Tél. 735 80 40

Denne publikation kan fås gennem de salgssteder, som er nævnt på omslagets tredje side i dette hæfte.

Diese Veröffentlichung ist bei den auf der dritten Umschlagseite aufgeführten Vertriebsbüros erhältlich.

This publication is obtainable from the sales offices mentioned on the inside back cover.

Pour obtenir cette publication, prière de s'adresser aux bureaux de vente dont les adresses sont indiquées à la page 3 de la couverture.

Per ottenere questa pubblicazione, si prega di rivolgersi agli uffici di vendita i cui indirizzi sono indicati nella 3ª pagina della copertina.

Deze publikatie is verkrijgbaar bij de verkoopkantoren waarvan de adressen op blz. 3 van het omslag vermeld zijn.

NATIONALREGNSKABER	E N S	TOTALER
VOLKSWIRTSCHAFTLICHE GESAMTRÉCHNUNGEN	ESVG	AGGREGATE
CONTI NAZIONALI	S E C	AGGREGATI

1960-1975

1976

EINLEITUNG

Das Statistische Amt der Europäischen Gemeinschaften veröffentlicht mit diesem Band die neuesten Angaben über die wichtigsten Gesamtgrößen der Volkswirtschaftlichen Gesamtrechnungen der Mitgliedsländer nach dem Europäischen System Volkswirtschaftlicher Gesamtrechnungen (ESVG) (a), welches die gemeinschaftliche Fassung des revidierten Systems Volkswirtschaftlicher Gesamtrechnungen der Vereinten Nationen (SNA) (b) darstellt.

Dieses System, das die Input-Output-Tabellen, die traditionellen Volkswirtschaftlichen Gesamtrechnungen und die Finanzierungskonten zu einem möglichst einheitlichen Ganzen vereinigt, bietet somit eine gemeinsame Grundlage für die verschiedenen Aufgaben der Wirtschaftsanalyse und -projektion im Zusammenhang mit der Überprüfung und Ausrichtung wirtschaftspolitischer Maßnahmen.

Die Einführung des ESVG ermöglicht einen vollständigeren und mehr ins einzelne gehenden Einblick in die Wirtschaftsstruktur und -entwicklung der Mitgliedsländer und gewährleistet eine bessere Vergleichbarkeit der Angaben von Land zu Land.

* * *

Der vorliegende Band enthält zwei Abschnitte:

- I. Vergleichende Tabellen;
- II. Ländertabellen.

Die Angaben werden in jeweiligen Preisen sowie in Preisen von 1970 dargestellt; sie betreffen die Jahre 1960-1975.

Abschnitt I enthält Vergleichsangaben (global und pro Kopf) für die Gemeinschaft insgesamt (EUR 9), die Gesamtheit des sechs ursprünglichen Mitgliedsländer (EUR 6) und für jedes Mitgliedsland (c). Für die Vereinigten Staaten und Japan werden entsprechende nach dem SNA (d) erstellte Angaben ausgewiesen.

Die Angaben in absoluten Werten sind in Eur ausgedrückt. Die Umwandlung in Eur basiert für nichtfloatende Währungen wie in der Vergangenheit auf den mit dem IWF vereinbarten Paritäten

und, nach der Washingtoner Vereinbarung (Dezember 1971), auf den Paritäten oder den „Leitkursen“. Bei Änderungen der Parität während eines Jahres sind die Angaben in jeweiligen Preisen für das betreffende Jahr mittels eines pro rata temporis gewogenen Wechselkurses umgerechnet.

Für floatende Währungen (£ seit dem 23.6.1972, Lit seit dem 14.2.1973 sowie Ffr seit dem 21.1.1974 bis zum 9.7.1975) werden Marktkurse zwischen diesen Währungen und dem Eur zur Umrechnung benutzt. Diese Marktkurse werden wie folgt bestimmt:

- für jede nichtfloatende Gemeinschaftswährung wird berechnet:
 - ihr Gegenwert in Eur auf der Grundlage des Leitkurses;
 - ihr Gegenwert in der floatenden Währung zum Marktkurs.
- aus dem Verhältnis dieser Gegenwerte läßt sich sukzessiv, ausgehend von jeder nichtfloatenden Währung, ein Marktkurs zwischen Eur und floatender Währung bestimmen;
- aus dem einfachen arithmetischen Mittel der mit Hilfe der nichtfloatenden Währungen errechneten Marktkurse der floatenden Währung ergibt sich ihr mittlerer Marktkurs zum Eur.

Um kleinere Schwankungen auszuschließen, werden die Marktkurse für floatende Währungen lediglich mit drei signifikanten Ziffern errechnet. Die Tabelle auf Seite 3 zeigt die Wechselkurse, die für die Berechnung von in Eur ausgedrückten Angaben benutzt worden sind.

Die oben beschriebene Methode für die Berechnung von Marktkursen für die floatenden Gemeinschaftswährungen wird seit dem 14.2.1973 bzw. 19.3.1973 auch für den Yen bzw. den \$ angewandt.

Es muß darauf hingewiesen werden, daß die Währungsparitäten den Beziehungen zwischen der Binnenkaufkraft der Währungen nicht entsprechen. Der Vergleich von in Eur ausgedrückten Angaben für verschiedene Länder bietet daher keinen Maßstab für die zwischen diesen bestehenden realen Niveauunterschiede. Eine bessere Vergleichbarkeit der volkswirtschaftlichen Gesamtgrößen ist nur durch Umrechnung der Landeswährungen in Eur mittels Kaufkraftparitäten zu erreichen.

(a) Statistisches Amt der Europäischen Gemeinschaften: „Europäisches System Volkswirtschaftlicher Gesamtrechnungen (ESVG)“, 1970.

(b) Vereinte Nationen: „A System of National Accounts“, Studies in Methods, Series F, No. 2, Rev. 3, New York, 1968.

(c) Die Einführung des neuen „Système élargi de comptabilité nationale (SECN)“ (Erweitertes System Volkswirtschaftlicher Gesamtrechnungen) in Frankreich ab Berichtsjahr 1970 hat eine genauere Anwendung des ESVG ermöglicht. Hieraus ergeben sich Änderungen für alle Zahlenreihen. Die vom INSEE geschätzten retrospektiven Angaben für die Jahre 1960 bis 1969 werden voraussichtlich zu einem späteren Zeitpunkt berichtigt werden.

(d) Vereinigte Staaten: revidiertes SNA. — Japan: bisheriges SNA.

Abschnitt II enthält für die Gesamtheit der Mitgliedsländer der Gemeinschaft (EUR 9) und für jedes Land die folgenden Tabellen:

— *Tabelle 1 — Wichtige Gesamtgrößen.* In dieser Tabelle werden wichtige Gesamtgrößen des Systems und die Zusammenhänge zwischen ihnen dargestellt.

Außer den Angaben in jeweiligen Preisen sind in Tabelle 1 Angaben in Preisen von 1970 für das Brutto- und Nettoinlandsprodukt zu Marktpreisen und für das Einkommen aus unselbständiger Arbeit enthalten. Die letztere Rubrik wird durch Deflationierung mit dem Preisindex des letzten Verbrauchs der privaten Haushalte im Wirtschaftsgebiet errechnet.

— *Tabelle 2 — Gesamtgrößen je Einwohner und Erwerbstätigen.* In dieser Tabelle werden bestimmte Gesamtgrößen auf die Gesamtbevölkerung, die Erwerbstätigen und die beschäftigten Arbeitnehmer bezogen.

Der in dieser Tabelle enthaltene Private Verbrauch entspricht der Summe des letzten Verbrauchs der privaten Haushalte im Wirtschaftsgebiet und des Kollektivverbrauchs der Privaten Organisationen.

In Preisen von 1970 zeigt Tabelle 2 das Bruttoinlandsprodukt zu Marktpreisen je Einwohner und je Erwerbstätigen, den letzten Verbrauch und den Privaten Verbrauch im Wirtschaftsgebiet je

Einwohner und das Einkommen aus unselbständiger Arbeit je beschäftigten Arbeitnehmer.

— *Tabelle 3 — Verwendung und Aufkommen von Waren und Dienstleistungen.* Diese Tabelle zeigt für die gesamte Volkswirtschaft die Hauptposten der letzten Verwendung und des Aufkommens von Waren und Dienstleistungen. Sie stellt ein definitionsgemäß ausgeglichenes Konto dar; es ist konsolidiert, da auf der Aufkommenseite direkt das Bruttoinlandsprodukt zu Marktpreisen und nicht die Produktion von Waren und Dienstleistungen erscheint, während auf der Verwendungsseite der Nachweis der Vorleistungen entfällt.

Die Tabelle wird sowohl in jeweiligen Preisen als auch in Preisen von 1970 gegeben.

*
* *

Aus technischen Gründen war es nicht möglich, die Tabellen dieser Veröffentlichung in allen Sprachen der Gemeinschaft darzustellen. Die Tabellenrahmen sind daher hier nur in Deutsch und Italienisch abgefaßt. In dänischer Sprache findet der Leser die Bezeichnungen der Titel und Rubriken am Schluß der Einleitung.

In einer getrennten Ausgabe werden die Tabellen in Englisch und Französisch veröffentlicht; außerdem ist dort eine niederländische Übersetzung zu finden.

ZEICHEN UND ABKÜRZUNGEN

Gesamtheit der Mitgliedsländer der Europäischen Gemeinschaften	EUR 9	Unbedeutend oder nichts	0
BR Deutschland + Frankreich + Italien + Niederlande + Belgien + Luxemburg	EUR 6	Kein Nachweis vorhanden	:
BR Deutschland	D	Unsichere oder geschätzte Angabe	()
Frankreich	F	Million	Mio
Italien	I	Milliarde	Mrd
Niederlande	NL	Deutsche Mark	DM
Belgien	B	Französischer Franc	Ffr
Luxemburg	L	Italienische Lira	Lit
Vereinigtes Königreich	UK	Holländischer Gulden	Fl
Irland	IRL	Belgischer Franc	Fb
Dänemark	DK	Luxemburgischer Franc	Flx
Vereinigte Staaten	USA	Pfund Sterling, irisches Pfund	£
Japan	J	Dänische Krone	Dkr
		US-Dollar	\$
		Rechnungseinheit der Europäischen Gemeinschaften = 0,888671 Gramm Feingold	Eur

DEFINITION DER WICHTIGSTEN GESAMTGRÖSSEN DES ESVG

Inlandsprodukt zu Marktpreisen :

Mit dieser Gesamtgröße wird das Ergebnis der Produktionstätigkeit der gebietsansässigen produzierenden Einheiten dargestellt. Es entspricht der Produktion von Waren und Dienstleistungen der Volkswirtschaft abzüglich der Vorleistungen und zuzüglich der Einfuhrabgaben.

Durch Abzug der Abschreibungen (A1) vom Bruttoinlandsprodukt zu Marktpreisen (N1) ergibt sich das Nettoinlandsprodukt zu Marktpreisen (N11) (ESVG § 128).

Betriebsüberschuß der Volkswirtschaft :

Diese Gesamtgröße errechnet sich durch Abzug der an den Staat und an die Institutionen der Europäischen Gemeinschaften gezahlten Nettosteuern auf Produktion und Einfuhr (Produktionsteuern und Einfuhrabgaben abzüglich Subventionen) sowie der von gebietsansässigen Arbeitgebern gezahlten Einkommen aus unselbständiger Arbeit vom Bruttoinlandsprodukt zu Marktpreisen.

Durch Abzug der Abschreibungen (A1) vom Bruttobetriebsüberschuß der Volkswirtschaft (N2) ergibt sich der Nettobetriebsüberschuß der Volkswirtschaft (N12) (ESVG § 130).

Verfügbares Volkseinkommen :

Dies ist das Einkommen, das der Volkswirtschaft für den letzten Verbrauch und für die Ersparnis zur Verfügung steht; es enthält die an den Staat fließenden Produktionsteuern und Einfuhrabgaben abzüglich der von diesem gewährten Subventionen sowie den Saldo der laufenden Übertragungen zwischen der Volkswirtschaft und der Übrigen Welt.

Durch Abzug der Abschreibungen (A1) vom verfügbaren Bruttovolkseinkommen (N3) ergibt sich das verfügbare Nettovolkseinkommen (N13) (ESVG § 131).

Inländische Ersparnis :

Die inländische Ersparnis entspricht dem Teil des verfügbaren Volkseinkommens, der nicht für Transaktionen des letzten Verbrauchs verwendet wird. Durch Abzug der Abschreibungen (A1) von der inländischen Bruttoersparnis (N4) ergibt sich die inländische Nettoersparnis (N14) (ESVG § 132).

Finanzierungsüberschuß (+) bzw. -defizit (-) der Volkswirtschaft (N5) :

Mit dieser Gesamtgröße wird der Nettobetrag der Mittel dargestellt, den die Volkswirtschaft der Übrigen Welt — bzw. die Übrige Welt der Volkswirtschaft — zur Verfügung stellt. Dieser Saldo entspricht theoretisch dem Saldo der Zahlungsbilanz-Transaktionen, die Waren, Dienstleistungen und unentgeltliche Leistungen betreffen (ESVG § 134).

Nettoveränderung der Forderungen und Verbindlichkeiten gegenüber der Übrigen Welt (N6) :

Diese Gesamtgröße entspricht dem Unterschied zwischen der Veränderung aller Forderungen der inländischen Sektoren an die Übrige Welt und der Veränderung aller Verbindlichkeiten der inländischen Sektoren gegenüber der Übrigen Welt.

Die Gesamtgröße Finanzierungsüberschuß (+) bzw. -defizit (-) der Volkswirtschaft (N5) muß theoretisch der Gesamtgröße Nettoveränderung der Forderungen und Verbindlichkeiten gegenüber der Übrigen Welt (N6) entsprechen. Da aber die Berechnung dieser beiden Gesamtgrößen auf verschiedene Weise und von verschiedenen statistischen Daten ausgehend erfolgt, werden sie zumeist verschieden groß sein (ESVG § 135).

Produktionsteuern und Einfuhrabgaben (R20) :

Produktionsteuern und Einfuhrabgaben sind Zwangsabgaben, die der Staat oder die Institutionen der Europäischen Gemeinschaften von produzierenden Einheiten erheben und welche die Produktion und die Einfuhr von Waren und Dienstleistungen oder den Einsatz von Produktionsfaktoren belasten. Diese Steuern sind von den Produzenten ohne Rücksicht darauf zu zahlen, ob Betriebsgewinne erzielt worden sind oder nicht (ESVG § 414).

Subventionen (R30) :

Subventionen sind laufende Übertragungen, welche der Staat oder Institutionen der Europäischen Gemeinschaften im Rahmen ihrer Wirtschafts- und Sozialpolitik an gebietsansässige Einheiten leisten, die Waren und marktbestimmte Dienstleistungen produzieren, um die Verkaufspreise dieser Einheiten zu beeinflussen und/oder eine hinreichende Entlohnung der Produktionsfaktoren zu ermöglichen (ESVG § 421).

Einkommen aus unselbständiger Arbeit (R10) :

Das Einkommen aus unselbständiger Arbeit umfaßt alle Zahlungen und Leistungen von Arbeitgebern als Entgelt für die Arbeitsleistung der von ihnen beschäftigten Arbeitnehmer im Laufe eines bestimmten Zeitraums (ESVG § 406).

Diese Zahlungen und Leistungen umfassen :

- Bruttolöhne und -gehälter (R101);
- Tatsächliche Sozialbeiträge der Arbeitgeber (R102)
- Unterstellte Sozialbeiträge (R103).

Letzter Verbrauch (P30) :

Der letzte Verbrauch umfaßt die Waren und Dienstleistungen, die zur unmittelbaren Befriedigung der menschlichen Bedürfnisse dienen, wobei es sich entweder um individuelle (letzter Verbrauch der privaten Haushalte) oder um kollektive (Kollektivverbrauch des Staates und der Privaten Organisationen) Bedürfnisse handelt (ESVG § 327).

Der in dieser Veröffentlichung ausgewiesene letzte Verbrauch der privaten Haushalte bezieht sich auf den letzten Verbrauch der gebietsansässigen und gebietsfremden Haushalte im Wirtschaftsgebiet (d.h. auf das Inlandskonzept).

Es sei angemerkt, daß für bestimmte Länder der Kollektivverbrauch der Privaten Organisationen nicht getrennt verfügbar ist; in solchen Fällen ist er in dieser Veröffentlichung im letzten Verbrauch der privaten Haushalte enthalten.

Bruttoinvestitionen (P40):

Die Bruttoinvestitionen umfassen die Bruttoanlageinvestitionen und die Vorratsveränderung.

Bruttoanlageinvestitionen (P41):

Die Bruttoanlageinvestitionen stellen den Wert der dauerhaften Güter dar, die für andere als militärische Zwecke bestimmt sind, deren Wert mehr als ca. 100 Rechnungseinheiten (1970) beträgt und die von gebietsansässigen produzierenden Einheiten gekauft werden, um für eine Zeitdauer, die ein Jahr überschreitet, im Produktionsprozeß eingesetzt zu werden, sowie den Wert der in die erworbenen Anlagegüter eingegangenen Dienstleistungen (ESVG § 337).

Vorratsveränderung (P42):

Die Vorräte, deren Veränderung in P42 erfaßt wird, umfassen alle Waren, die nicht zum Anlagevermögen gehören und zu einem bestimmten Zeitpunkt im Besitz der gebietsansässigen produzierenden Einheiten sind (ESVG § 347).

Letzte Inlandsverwendung:

Dies ist die Summe des letzten Verbrauchs im Wirtschaftsgebiet und der Bruttoinvestitionen.

Ausfuhr von Waren (P51):

Die Ausfuhr von Waren umfaßt alle (inländischen oder in den freien Verkehr des Inlands übergegangenen neuen oder vorhandenen) Waren, die — entgeltlich oder unentgeltlich — das Wirtschaftsgebiet des Landes endgültig mit Bestimmung Übrige Welt verlassen (ESVG § 356).

Ausfuhr von Dienstleistungen (P52):

Die Ausfuhr von Dienstleistungen umfaßt alle Dienstleistungen (Verkehr, Versicherung, sonstige), die von gebietsansässigen Einheiten an gebietsfremde Einheiten erbracht werden (ESVG § 365).

In die Ausfuhr von Waren und Dienstleistungen ist der letzte Verbrauch von gebietsfremden privaten Haushalten im Wirtschaftsgebiet nicht einbezogen.

Letzte Verwendung:

Dies ist die Summe der letzten Inlandsverwendung und der Ausfuhr von Waren und Dienstleistungen.

Einfuhr von Waren (P61):

Die Einfuhr von Waren umfaßt alle (neuen oder vorhandenen) Waren, die — entgeltlich oder unentgeltlich — aus der Übrigen Welt endgültig in das Wirtschaftsgebiet des Landes übergehen (ESVG § 375).

Einfuhr von Dienstleistungen (P62):

Die Einfuhr von Dienstleistungen umfaßt alle Dienstleistungen (Verkehr, Versicherung, sonstige), die von gebietsfremden Einheiten an gebietsansässige Einheiten erbracht werden (ESVG § 388).

Entsprechend der Behandlung bei der Ausfuhr ist in die Einfuhr von Waren und Dienstleistungen der letzte Verbrauch von gebietsansässigen privaten Haushalten in der Übrigen Welt nicht einbezogen.

Schließlich sei angemerkt, daß die Ausfuhr und Einfuhr von Waren und Dienstleistungen sowie deren Saldo den gleichbenannten Posten der Zahlungsbilanz nicht entsprechen. Die Unterschiede sind hauptsächlich darauf zurückzuführen, daß die Bewertung der Warenströme nicht auf der gleichen Grundlage erfolgt und daß die Dienstleistungen begrifflich anders abgegrenzt sind.

Gesamtbevölkerung:

Die Gesamtbevölkerung umfaßt alle Personen — Staatsangehörige oder Ausländer —, die in dem betreffenden Lande ansässig sind, auch wenn sie vorübergehend abwesend sein sollten (ESVG § 802).

Erwerbstätige:

Der Begriff der Erwerbstätigen umfaßt alle Personen, die eine (im Sinne der Volkswirtschaftlichen Gesamtrechnungen) als produktiv angesehene Tätigkeit ausüben, gleichgültig, ob es sich um Zivil- oder Militärpersonen handelt (ESVG § 808).

Beschäftigte Arbeitnehmer:

Beschäftigte Arbeitnehmer sind alle Personen, die für einen öffentlichen oder privaten Arbeitgeber arbeiten und ein Entgelt in Form von Gehalt, Lohn, Provision, Bedienungsgeld, Stücklohn oder Sachbezügen erhalten (ESVG § 815).

Die Angaben über Erwerbstätige und beschäftigte Arbeitnehmer beziehen sich auf das Inlandskonzept, d.h. sie umfassen alle Gebietsansässigen und Gebietsfremden (Grenzgänger und Saisonarbeiter), die bei gebietsansässigen Produktionseinheiten tätig sind.

Da die volkswirtschaftlichen Gesamtgrößen Jahresergebnisse darstellen, werden zur Berechnung der Angaben je Einwohner und Erwerbstätigen Jahresdurchschnitte dieser Bezugsgrößen verwendet.

INHALTSVERZEICHNIS

ABSCHNITT I : VERGLEICHENDE TABELLEN

	<i>Seite</i>		<i>Seite</i>
A. Bruttoinlandsprodukt zu Marktpreisen (N1)		I.2. Angaben je Einwohner	17
A.1. Jährliche Veränderungsraten	4	— in jeweiligen Preisen und Wechselkursen	
— Volumen %		— in Preisen und Wechselkursen von 1970	
— Preis %		— Volumenindices (1970 = 100)	
A.2. % jedes Landes im Verhältnis zur Gemeinschaft	5	J. Privater Verbrauch im Wirtschaftsgebiet (P3B)	
A.3. Globale Angaben		J.1. Globale Angaben	18
— in jeweiligen Preisen und Wechselkursen	6	— in jeweiligen Preisen und Wechselkursen	
— in Preisen und Wechselkursen von 1970	6	— in Preisen und Wechselkursen von 1970	
— Volumenindices (1970 = 100)	7	— Volumenindices (1970 = 100)	
— Preisindices (1970 = 100)	7	J.2. Angaben je Einwohner	19
A.4. Angaben je Einwohner	8	— in jeweiligen Preisen und Wechselkursen	
— in jeweiligen Preisen und Wechselkursen		— in Preisen und Wechselkursen von 1970	
— in Preisen und Wechselkursen von 1970		— Volumenindices (1970 = 100)	
— Volumenindices (1970 = 100)		K. Kollektivverbrauch des Staates (P3B)	20
A.5. Angaben je Erwerbstätigen	9	— in jeweiligen Preisen und Wechselkursen	
— in jeweiligen Preisen und Wechselkursen		— in Preisen und Wechselkursen von 1970	
— in Preisen und Wechselkursen von 1970		— Volumenindices (1970 = 100)	
— Volumenindices (1970 = 100)		L. Bruttoanlageinvestitionen (P41)	21
B. Einkommen aus unselbständiger Arbeit (R1B)		— in jeweiligen Preisen und Wechselkursen	
B.1. Globale Angaben	10	— in Preisen und Wechselkursen von 1970	
— in jeweiligen Preisen und Wechselkursen		— Volumenindices (1970 = 100)	
— real und in Wechselkursen von 1970		M. Ausfuhr von Waren und Dienstleistungen (P50)	22
— Volumenindices (1970 = 100)		— in jeweiligen Preisen und Wechselkursen	
B.2. Angaben je beschäftigten Arbeitnehmer	11	— in Preisen und Wechselkursen von 1970	
— in jeweiligen Preisen und Wechselkursen		— Volumenindices (1970 = 100)	
— real und in Wechselkursen von 1970		N. Einfuhr von Waren und Dienstleistungen (P60)	23
— Volumenindices (1970 = 100)		— in jeweiligen Preisen und Wechselkursen	
C. Abschreibungen (A1)	12	— in Preisen und Wechselkursen von 1970	
D. Nettobetriebsüberschuß der Volkswirtschaft (N12)	12	— Volumenindices (1970 = 100)	
E. Verfügbares Nettovolkseinkommen (N13)	13	O. Preisindices (1970 = 100)	
E.1. Globale Angaben		— Bruttoinlandsprodukt zu Marktpreisen (N1)	7
E.2. Angaben je Einwohner		— Letzte Inlandsverwendung (P3B + P40)	24
F. Inländische Nettoersparnis (N14)	14	— Privater Verbrauch im Wirtschaftsgebiet (P3B)	24
G. Finanzierungsüberschuß (+) bzw. -defizit (-) der Volkswirtschaft (N5)	14	— Kollektivverbrauch des Staates (P3B)	24
H. Letzte Inlandsverwendung (P3B + P40)	14	— Bruttoanlageinvestitionen (P41)	25
— in jeweiligen Preisen und Wechselkursen		— Ausfuhr von Waren und Dienstleistungen (P50)	25
— in Preisen und Wechselkursen von 1970		— Einfuhr von Waren und Dienstleistungen (P60)	25
— Volumenindices (1970 = 100)		P. Bevölkerung und Erwerbstätigkeit	26
I. Letzter Verbrauch im Wirtschaftsgebiet (P3B)		— Gesamtbevölkerung	
I.1. Globale Angaben	16	— Erwerbstätige insgesamt	
— in jeweiligen Preisen und Wechselkursen		— Beschäftigte Arbeitnehmer	
— in Preisen und Wechselkursen von 1970			
— Volumenindices (1970 = 100)			

ABSCHNITT II: LÄNDERTABELLEN

	EUR 9	BR Deutsch- land	Frank- reich	Ita- lien	Nieder- lande	Bel- gien	Luxem- burg	Ver- einig- tes König- reich	Ir- land	Däne- mark	Ver- einig- te Staaten	Japan
	<i>Seite</i>											
1. Wichtige Gesamtgrößen	28	34	40	46	52	58	64	70	76	82	88	94
— in jeweiligen Preisen												
— in Preisen von 1970												
2. Gesamtgrößen je Einwohner und Erwerbstätigen	30	36	42	48	54	60	66	72	78	84	90	96
— in jeweiligen Preisen												
— in Preisen von 1970												
— Volumenindices (1970 = 100)												
3. Verwendung und Aufkommen von Waren und Dienstleistungen	32	38	44	50	56	62	68	74	80	86	92	98
— in jeweiligen Preisen												
— in Preisen von 1970												
— Volumenindices (1970 = 100)												
— Preisindices (1970 = 100)												

INTRODUZIONE

L'Istituto Statistico delle Comunità Europee pubblica in questo volume i dati più recenti dei principali aggregati di contabilità nazionale dei paesi membri presentati secondo il Sistema europeo di conti economici integrati (SEC) (a), versione comunitaria del sistema revisionato di contabilità nazionale delle Nazioni Unite (SCN) (b).

Questo sistema che comprende e lega le tavole input-output, i conti economici tradizionali ed i conti finanziari, assicura il linguaggio comune indispensabile ai vari studi di analisi e di proiezione necessari all'esame e all'orientamento della politica economica.

L'applicazione del SEC consente una conoscenza più completa e più fine delle strutture economiche e finanziarie dei paesi membri e dovrebbe assicurare la comparabilità dei dati fra paesi.

*
* *

Il presente volume si articola in due sezioni:

- I. Tavole comparative;
- II. Tavole per paese.

I dati sono elaborati a prezzi correnti e ai prezzi del 1970; coprono il periodo 1960-1975.

La **sezione I** presenta dati comparativi (globali e pro capite) per l'insieme della Comunità (EUR 9), per il totale di sei vecchi paesi membri (EUR 6) e per ognuno dei paesi membri (c). I dati corrispondenti per gli Stati Uniti ed il Giappone sono basati sul SCN (d).

I dati in valore assoluto sono espressi in Eur. La conversione in Eur è fondata come per il passato, per le monete non fluttuanti sulle parità dichiarate al FMI e, dopo l'accordo di Washington (dicembre 1971) sulle parità o sui «corsi centrali». In caso di cambiamento di parità nel corso di un anno la conversione dei dati a prezzi correnti è stata effettuata applicando per quell'anno un tasso di cambio ponderato pro rata temporis.

Alle monete fluttuanti (£ dal 23.6.1972, Lit dal 14.2.1973 e Ffr dal 21.1.1974 al 9.7.1975) è stato

applicato un corso di mercato espresso in Eur. Per determinare questo corso:

- si calcola per ogni unità di moneta comunitaria non fluttuante:
 - il suo controvalore al corso centrale in Eur;
 - il suo controvalore al corso di mercato in unità di moneta fluttuante;
- dal rapporto di tali controvalori si deduce successivamente, a partire da ogni moneta non fluttuante, un corso di mercato tra Eur e moneta fluttuante;
- la media aritmetica semplice dei corsi di mercato ottenuti a partire da ogni moneta non fluttuante, fornisce il corso di mercato medio tra Eur e moneta fluttuante.

Per eliminare le variazioni di piccola entità, nell'esprimere i corsi di mercato delle monete fluttuanti, sono state prese in considerazione solo tre cifre significative. La tavola presentata alla pagina 3 illustra i tassi di cambio utilizzati per il calcolo dei dati in Eur.

Per lo Yen dal 14.2.1973 e il \$ dal 19.3.1973 i tassi di cambio sono stati calcolati con lo stesso metodo esposto per le monete fluttuanti comunitarie.

È importante sottolineare che le parità monetarie non riflettono i rapporti fra i vari poteri d'acquisto interni delle monete. Il confronto dei dati in Eur dei paesi non fornisce una misura delle differenze di livello reale fra paesi. Una migliore comparabilità dei principali aggregati di contabilità nazionale non può essere ottenuta che convertendo le monete in Eur mediante tassi che esprimano le parità di potere d'acquisto.

La **sezione II** contiene per l'insieme della Comunità (EUR 9) e per ciascun paese le tavole seguenti:

- *tavola 1 - Principali aggregati*: questa tavola mette in evidenza i principali aggregati del sistema e gli elementi che li collegano tra di loro.

Ai prezzi del 1970 la tavola 1 riporta il prodotto interno, lordo e netto, ai prezzi di mercato e i redditi da lavoro dipendente. Questi ultimi sono ottenuti per deflazione mediante l'indice dei prezzi dei consumi finali delle famiglie sul territorio economico.

(a) Istituto Statistico delle Comunità europee: «Sistema europeo di conti economici integrati (SEC)», 1970.

(b) Nazioni Unite: «Système de comptabilité nationale». Études méthodologiques, série F, n° 2 — rév. 3, New York, 1970.

(c) L'introduzione da parte della Francia del nuovo «Système élargi de comptabilité nationale (SECN)» a partire dai dati del 1970 ha consentito un'applicazione più fedele del SEC. Ne risultano modificazioni in tutte le serie. I dati retrospettivi dal 1960 al 1969 rappresentano stime dell'INSEE e sono suscettibili di ulteriori revisioni.

(d) Per gli Stati Uniti: nuovo SCN. — Per il Giappone: vecchio SCN.

— *tavola 2* — *Aggregati in relazione alla popolazione ed all'occupazione*: questa tavola riporta alcuni aggregati riferiti alla popolazione totale, all'occupazione totale o all'occupazione dipendente. I consumi privati ripresi in questa tavola sono pari alla somma dei consumi finali delle famiglie sul territorio economico e dei consumi collettivi delle istituzioni sociali varie.

Ai prezzi del 1970 la tavola 2 riporta il prodotto interno lordo per abitante e per occupato, i consumi finali e privati sul territorio economico per abitante e i redditi da lavoro dipendente per dipendente.

— *tavola 3* — *Impieghi e risorse di beni e servizi*: questa tavola indica, per l'insieme dell'economia nazionale, l'equilibrio tra impieghi finali e risorse di beni e servizi. Si presenta come un conto consolidato nel senso che, dalla parte delle

entrate, figura il prodotto interno lordo e non la produzione di beni e servizi e che i consumi intermedi non sono ripresi dal lato delle uscite.

Questi dati vengono riportati tanto ai prezzi correnti che ai prezzi del 1970.

*
* *

Per ragioni tecniche non è stato possibile presentare le tavole in tutte le lingue della Comunità; pertanto sono pubblicate in tedesco e in italiano. Il lettore troverà alla fine dell'introduzione una traduzione in danese dei testi e delle rubriche contenute nelle tavole.

In un'edizione separata le tavole sono presentate in inglese e francese con allegata la traduzione equivalente in olandese.

ABBREVIAZIONI E SEGNI CONVENZIONALI

Insieme dei paesi membri delle Comunità europee	EUR 9	il fenomeno non esiste o cifra trascurabile	0
RF di Germania + Francia + Italia + Paesi Bassi		dato non disponibile	:
+ Belgio + Lussemburgo	EUR 6	dato incerto o stima	()
RF di Germania	D	milione	Mio
Francia	F	miliardo	Mrd
Italia	I	Marco tedesco	DM
Paesi Bassi	NL	Franco francese	Ffr
Belgio	B	Lira italiana	Lit
Lussemburgo	L	Fiorino	Fl
Regno Unito	UK	Franco belga	Fb
Irlanda	IRL	Franco lussemburghese	Flx
Danimarca	DK	Lira sterlina, sterlina irlandese	£
Stati Uniti	USA	Corona danese	Dkr
Giappone	J	Dollaro USA	\$
		Unità di conto delle Comunità europee =	
		0,888671 gr. d'oro fino	Eur

DEFINIZIONE DEGLI AGGREGATI DEL SEC

Prodotto interno ai prezzi di mercato :

Rappresenta il risultato dell'attività di produzione delle unità produttrici residenti e corrisponde alla produzione di beni e servizi dell'economia meno i consumi intermedi, aumentata delle imposte sulle importazioni.

Detraendo dal prodotto interno lordo ai prezzi di mercato (N1) gli ammortamenti (A1) si ottiene il prodotto interno netto ai prezzi di mercato (N11) (SEC § 128).

Risultato di gestione dell'economia :

Corrisponde al prodotto interno ai prezzi di mercato dopo detrazione del prelievo netto operato allo stadio della produzione e dell'importazione dalle amministrazioni pubbliche e dalle Istituzioni comunitarie europee (imposte indirette sulla produzione e sulle importazioni meno i contributi alla produzione) e dei redditi da lavoro dipendenti versati dai datori di lavoro residenti.

Detraendo dal risultato lordo di gestione dell'economia (N2) gli ammortamenti (A1), si ottiene il risultato netto di gestione dell'economia (N12) (SEC § 130).

Reddito nazionale disponibile:

Misura il reddito di cui dispone il paese per effettuare delle operazioni di consumo finale e di risparmio; comprende le imposte indirette sulla produzione e sulle importazioni riscosse dalle amministrazioni pubbliche meno i contributi alla produzione accordati da quest'ultime; è egualmente incluso il saldo dei trasferimenti correnti con il resto del mondo. Detraendo dal reddito nazionale lordo disponibile (N3) gli ammortamenti (A1), si ottiene il reddito nazionale netto disponibile (N13) (SEC § 131).

Risparmio nazionale :

Misura quella parte di reddito nazionale disponibile che non è destinata ad operazioni di consumo finale. Detraendo dal risparmio nazionale lordo (N4) gli ammortamenti (A1), si ottiene il risparmio nazionale netto (N14) (SEC § 132).

Accreditamento (+) o indebitamento (-) del paese (N5) :

Indica l'ammontare netto delle risorse che la nazione mette a disposizione del resto del mondo o che il resto del mondo fornisce al paese. Questo saldo contabile corrisponde concettualmente al saldo delle operazioni della bilancia dei pagamenti sui beni, i servizi e i trasferimenti unilaterali (SEC § 134).

Saldo delle attività e passività finanziarie verso il resto del mondo (N6) :

Corrisponde alla differenza fra la variazione di tutte le attività finanziarie che l'economia nazionale ha sul

resto del mondo e la variazione di tutte le passività finanziarie che l'economia nazionale ha verso il resto del mondo. In linea teorica, l'accreditamento (+) o l'indebitamento (-) del paese (N5) dovrebbe essere uguale al saldo delle attività e passività finanziarie verso il resto del mondo (N6). Tuttavia, poichè questi due saldi vengono calcolati attraverso metodi e fonti statistiche diversi, è molto probabile che vi sia una divergenza fra i due saldi (SEC § 135).

Imposte indirette sulla produzione e sulle importazioni (R20) :

Le imposte indirette sulla produzione e sulle importazioni sono i versamenti obbligatori a carico delle unità produttive prelevati dalle amministrazioni pubbliche o dalle Istituzioni comunitarie europee sulla produzione e l'importazione dei beni e servizi o sulla utilizzazione dei fattori di produzione; queste imposte sono dovute indipendentemente dalla realizzazione di profitti di gestione (SEC § 414).

Contributi alla produzione (R30) :

I contributi alla produzione sono i trasferimenti correnti versati dalle amministrazioni pubbliche o dalle Istituzioni comunitarie europee, nel quadro della loro politica economica e sociale, alle unità residenti che producono beni e servizi destinabili alla vendita allo scopo di influenzarne i prezzi e/o di consentire una sufficiente remunerazione dei fattori produttivi (SEC § 421).

Redditi da lavoro dipendente (R10) :

I redditi da lavoro dipendente comprendono tutti i versamenti in danaro e le corresponsioni in natura accordati dai datori di lavoro quale remunerazione del lavoro espletato dai dipendenti durante il periodo in esame (SEC § 406).

L'aggregato comprende :

- le retribuzioni lorde (R101);
- i contributi sociali effettivi a carico dei datori di lavoro (R102);
- i contributi sociali figurativi (R103).

Consumi finali (P30) :

I consumi finali rappresentano il valore dei beni e servizi impiegati per soddisfare direttamente i bisogni umani, siano essi individuali (consumi finali delle famiglie) o collettivi (consumi collettivi delle amministrazioni pubbliche e delle istituzioni sociali varie) (SEC § 327).

I consumi finali delle famiglie ripresi in questo volume si riferiscono ai consumi finali delle famiglie residenti e non residenti sul territorio economico (cioè al concetto interno).

È opportuno segnalare che per taluni paesi i consumi collettivi delle istituzioni sociali varie non sono disponibili; in questo caso vengono inclusi nel presente volume nei consumi finali delle famiglie.

Investimenti lordi (P40) :

Gli investimenti lordi comprendono gli investimenti fissi lordi e la variazione delle scorte.

Investimenti fissi lordi (P41) :

Gli investimenti fissi lordi rappresentano il valore dei beni durevoli destinati a fini non militari, di valore all'incirca superiore a 100 u.c. (nel 1970), acquistati dalle unità produttive residenti per essere utilizzati durante un periodo superiore ad un anno nel processo produttivo, nonché il valore dei servizi incorporati nei beni d'investimento acquistati (SEC § 337).

Variazione delle scorte (P42) :

Le scorte, la cui variazione è registrata nell'operazione P42, comprendono tutti i beni che non formano il capitale fisso, posseduti ad un dato momento dalle unità produttive residenti (SEC § 347).

Impieghi finali interni:

Gli impieghi finali interni rappresentano la somma dei consumi finali sul territorio economico e degli investimenti lordi.

Esportazioni di beni (P51):

Le esportazioni di beni comprendono tutti i beni (nazionali o nazionalizzati, nuovi o usati) che, a titolo oneroso o gratuito, escono definitivamente dal territorio economico del paese per essere destinati al resto del mondo (SEC § 356).

Esportazioni di servizi (P52) :

Le esportazioni di servizi comprendono tutti i servizi (trasporto, assicurazione, altri) prestati da unità residenti a unità non residenti (SEC § 365).

Le esportazioni di beni e servizi non comprendono i consumi finali delle famiglie non residenti sul territorio economico.

Impieghi finali:

La somma degli impieghi finali interni e delle esportazioni di beni e servizi rappresenta gli impieghi finali.

Importazioni di beni (P61) :

Le importazioni di beni comprendono tutti i beni (nuovi o usati) che, a titolo oneroso o gratuito,

entrano definitivamente nel territorio economico del paese in provenienza dal resto del mondo (SEC § 375).

Importazioni di servizi (P62) :

Le importazioni di servizi comprendono tutti i servizi (trasporto, assicurazione, altri) prestati da unità non residenti a unità residenti (SEC § 388).

Parallelamente a quanto detto a proposito delle esportazioni di beni e servizi, le importazioni di beni e servizi non comprendono i consumi finali nel resto del mondo delle famiglie residenti.

Osserviamo infine che le esportazioni e importazioni di beni e servizi, così come il loro saldo, non corrispondono alle voci omologhe della bilancia dei pagamenti. Le divergenze dipendono essenzialmente dal fatto che la contabilizzazione dei beni non viene effettuata sulla base dello stesso valore e che la copertura contabile dei servizi è diversa.

Popolazione totale :

Ad una determinata data la popolazione totale di un paese comprende l'insieme delle persone, di cittadinanza nazionale o straniera, stabilite in permanenza nel paese, anche se queste persone ne sono temporaneamente assenti (SEC § 802).

Occupazione totale :

L'occupazione totale comprende tutte le persone sia civili che militari che esercitano un'attività considerata come produttiva (nel senso della contabilità nazionale) (SEC § 808).

Occupazione dipendente :

L'occupazione dipendente comprende le persone che lavorano per un imprenditore, pubblico o privato, e che ricevono una retribuzione sotto forma di salario, stipendio, provvigione, mancia, cottimo o pagamento in natura (SEC § 815).

I dati sull'occupazione si riferiscono al concetto interno, cioè comprendono i residenti ed i non residenti (frontalieri e stagionali) che lavorano presso unità produttive residenti.

Poiché i dati sugli aggregati di contabilità nazionale sono i risultati di un periodo annuale, è necessario che i dati di popolazione e di occupazione ai quali sono rapportati rappresentino la media dell'anno.

INDICE

SEZIONE I: TAVOLE COMPARATIVE

	<i>Pagina</i>		<i>Pagina</i>
A. Prodotto interno lordo ai prezzi di mercato (N1)			
A.1. Tassi di variazione annua	4		
— in quantità %			
— in prezzi %			
A.2. % di ogni paese in rapporto alla Comunità	5		
A.3. Dati globali			
— a prezzi e tassi di cambio correnti	6		
— a prezzi e tassi di cambio del 1970	6		
— indici di quantità (1970 = 100)	7		
— indici dei prezzi (1970 = 100)	7		
A.4. Dati per abitante	8		
— a prezzi e tassi di cambio correnti			
— a prezzi e tassi di cambio del 1970			
— indici di quantità (1970 = 100)			
A.5. Dati per occupato	9		
— a prezzi e tassi di cambio correnti			
— a prezzi e tassi di cambio del 1970			
— indici di quantità (1970 = 100)			
B. Redditi da lavoro dipendente (R1B)			
B.1. Dati globali	10		
— a prezzi e tassi di cambio correnti			
— in termini reali e tassi di cambio del 1970			
— indici di quantità (1970 = 100)			
B.2. Dati per dipendente	11		
— a prezzi e tassi di cambio correnti			
— in termini reali e tassi di cambio del 1970			
— indici di quantità (1970 = 100)			
C. Ammortamenti (A1)	12		
D. Risultato netto di gestione dell'economia (N12)	12		
E. Reddito nazionale netto disponibile (N13)	13		
E.1. Dati globali			
E.2. Dati per abitante			
F. Risparmio nazionale netto (N14)	14		
G. Accreditamento (+) o indebitamento (-) del paese (N5)	14		
H. Impieghi finali interni (P3B + P40)	15		
— a prezzi e tassi di cambio correnti			
— a prezzi e tassi di cambio del 1970			
— indici di quantità (1970 = 100)			
I. Consumi finali sul territorio economico (P3B)			
I.1. Dati globali	16		
— a prezzi e tassi di cambio correnti			
— a prezzi e tassi di cambio del 1970			
— indici di quantità (1970 = 100)			
I.2. Dati per abitante			17
— a prezzi e tassi di cambio correnti			
— a prezzi e tassi di cambio del 1970			
— indici di quantità (1970 = 100)			
J. Consumi privati sul territorio economico (P3B)			18
J.1. Dati globali			
— a prezzi e tassi di cambio correnti			
— a prezzi e tassi di cambio del 1970			
— indici di quantità (1970 = 100)			
J.2. Dati per abitante			19
— a prezzi e tassi di cambio correnti			
— a prezzi e tassi di cambio del 1970			
— indici di quantità (1970 = 100)			
K. Consumi collettivi delle amministrazioni pubbliche (P3B)			20
— a prezzi e tassi di cambio correnti			
— a prezzi e tassi di cambio del 1970			
— indici di quantità (1970 = 100)			
L. Investimenti fissi lordi (P41)			21
— a prezzi e tassi di cambio correnti			
— a prezzi e tassi di cambio del 1970			
— indici di quantità (1970 = 100)			
M. Esportazioni di beni e servizi (P50)			22
— a prezzi e tassi di cambio correnti			
— a prezzi e tassi di cambio del 1970			
— indici di quantità (1970 = 100)			
N. Importazioni di beni e servizi (P60)			23
— a prezzi e tassi di cambio correnti			
— a prezzi e tassi di cambio del 1970			
— indici di quantità (1970 = 100)			
O. Indici dei prezzi (1970 = 100)			
— prodotto interno lordo ai prezzi di mercato			7
— impieghi finali interni (P3B + P40)			24
— consumi privati sul territorio economico (P3B)			24
— consumi collettivi delle amministrazioni pubbliche (P3B)			24
— investimenti fissi lordi (P41)			25
— esportazioni di beni e servizi (P50)			25
— importazioni di beni e servizi (P60)			25
P. Popolazione ed occupazione			26
— popolazione totale			
— occupati			
— dipendenti			

SEZIONE II: TAVOLE PER PAESE

	EUR 9	RF di Germania	Francia	Italia	Paesi Bassi	Belgio	Lussemburgo	Regno Unito	Irlanda	Danimarca	Stati Uniti	Giappone
	<i>Pagina</i>											
1. Principali aggregati	28	34	40	46	52	58	64	70	76	82	88	94
— a prezzi correnti												
— a prezzi del 1970												
2. Aggregati in relazione alla popolazione ed all'occupazione	30	36	42	48	54	60	66	72	78	84	90	96
— a prezzi correnti												
— a prezzi del 1970												
— indici di quantità (1970 = 100)												
3. Impieghi e risorse di beni e servizi	32	38	44	50	56	62	68	74	80	86	92	98
— a prezzi correnti												
— a prezzi del 1970												
— indici di quantità (1970 = 100)												
— indici dei prezzi (1970 = 100)												

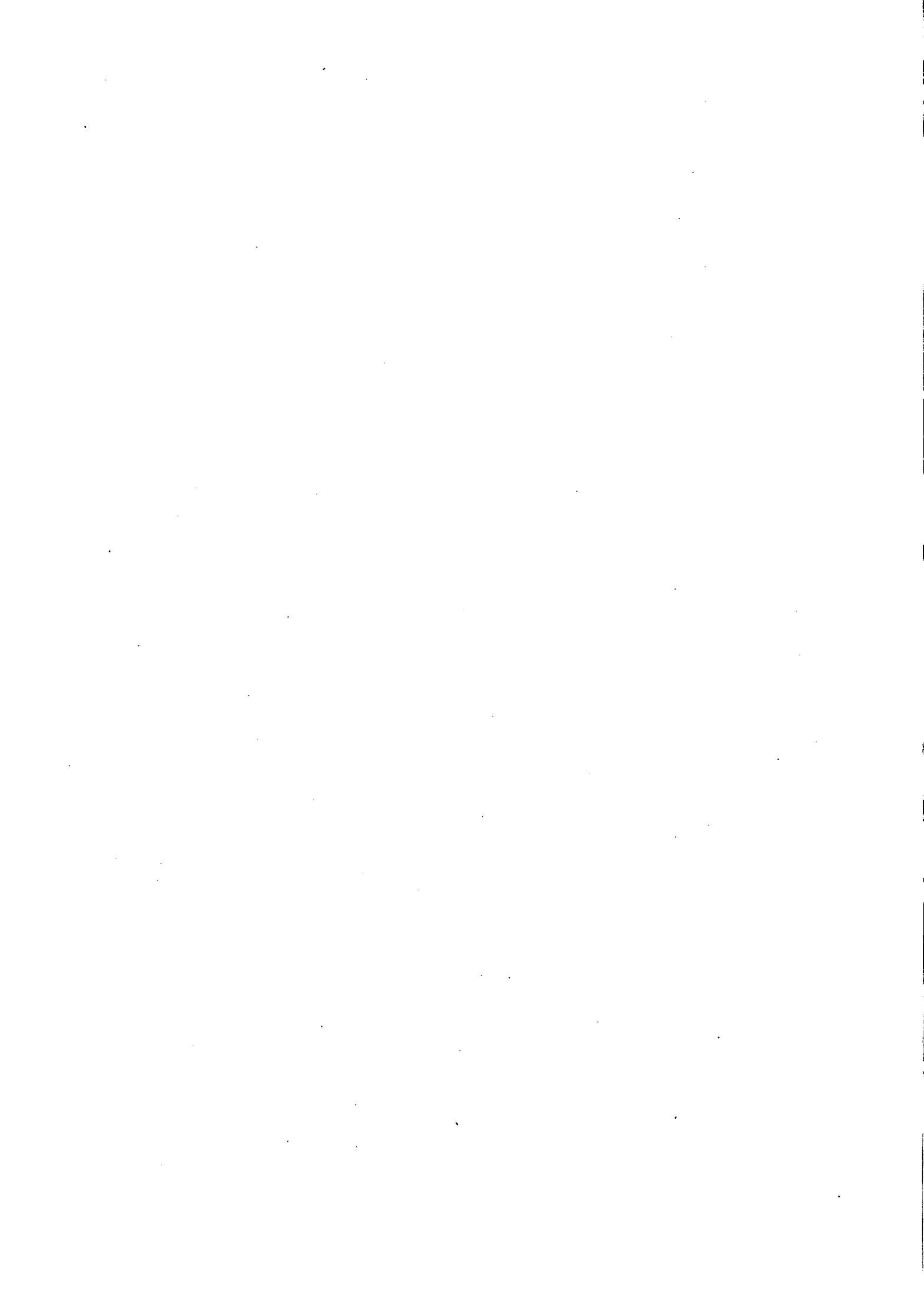

INDLEDNING

De europæiske Fællesskabers Statistiske Kontor fremlægger i dette bind de seneste tal for de vigtigste aggregater i medlemsstaternes nationalregnskaber opstillet i henhold til Europæisk Nationalregnskabssystem (ENS) (a), der er Fællesskabets udgave af De forenede Nationers nationalregnskabssystem (SNA) (b).

Input-output tabellerne, de traditionelle nationalregnskaber og finanskontiene er en integreret del af dette system, og det giver de fælles normer, der er uundværlige for de forskellige former for analyse- og prognosearbejde i forbindelse med undersøgelse og styring af økonomisk politik.

Anvendelsen af ENS gør det muligt at indhente mere udtømmende og mere detaljeret viden om medlemsstaternes økonomiske og finansielle struktur og udvikling samt sikre, at tallene kan sammenlignes landene imellem.

* * *

Dette bind indeholder to dele:

- I. Sammenlignende tabeller;
- II. Tabeller for de enkelte lande.

Tallene er givet i løbende priser og i 1970-priser; de omfatter perioden 1960-1975.

Del I giver sammenlignelige tal (i alt og pr. indbygger) for Fællesskabet som helhed (EUR-9), de seks gamle medlemsstater (EUR-6) og hver af medlemsstaterne (c). De tilsvarende tal for De forenede Stater og Japan er baseret på SNA (d).

Nogle størrelser er udtrykt i Eur. Omregningen til Eur er for de ikke-flydende valutaer sket efter de til IMF anmeldte pariteter og efter Washington-aftalen (december 1971) efter paritets- eller »centralkurserne«. Såfremt der er sket ændring i pariteten i løbet af et givet år, er omregningen af tallene i løbende priser for det pågældende år foretaget efter en vekselkurs, som er vejlet pro rata temporis.

For de flydende valutaer (£ siden den 23.6.1972, Lit siden den 14.2.1973 og Ffr fra den 21.1.1974 til den 9.7.1975) er der fastlagt en markedskurs i forhold til

Eur. Denne kurs er fastlagt på følgende måde:

- for hver ikke-flydende fællesskabsvaluta beregnes:
 - dens modværdi i Eur efter centralkursen;
 - dens modværdi i en flydende valuta efter markedskursen;
- på grundlag af disse modværdier kan der gradvis via hver af de ikke-flydende valutaer beregnes en markedskurs mellem Eur og de flydende valutaer;
- det simple aritmetiske gennemsnit af de markedskurser, som er opnået via hver af de ikke-flydende valutaer, giver den gennemsnitlige markedskurs mellem Eur og de flydende valutaer.

For at undgå ubetydelige udsving udtrykkes markedskursen på de flydende valutaer kun med de tre første signifikante cifre. Tabellen på side 3 viser de kurser, der er brugt ved omregningen til Eur.

For Yen siden den 14.2.1973 og \$ siden den 19.3.1973 er vekselkurserne beregnet efter samme metode, som er anvendt for de flydende fællesskabsvalutaer.

Det skal understreges, at disse valutapariteter ikke afspejler forholdene mellem valutaernes indenlandske købekraft. Den internationale sammenligning af værdier i Eur kan derfor ikke betragtes som en målestok for forskelle i de faktiske niveauer imellem landene. Der kan kun opnås en bedre sammenlignelighed for de vigtigste nationalregnskabsaggregater ved at omregne de nationale valutaer til Eur efter kurser, der udtrykker købekraftspariteter.

Del II giver for Fællesskabet som helhed (EUR-9) og for hver enkelt stat følgende tabeller:

- *Tabel 1 — Vigtigste aggregater*: formålet med denne tabel er at vise systemets vigtigste aggregater samt de elementer, der forbinder disse indbyrdes.

Tabel 1 viser nationalproduktet, brutto og netto, i markedspriser samt løn- og personaleudgifterne. Løn- og personaleudgifterne er beregnet ved at deflatere med prisindekset for husholdningernes konsum inden for det økonomiske territorium.

(a) De europæiske Fællesskabers Statistiske Kontor: »Europæisk Nationalregnskabssystem (ENS)«, 1970.

(b) De forenede Nationer: »A System of National Accounts«, Studies in Methods, Series F, No. 2, Rev. 3, New York, 1970.

(c) Indførelsen af det nye »Système élargie de comptabilité nationale (SECN)« i Frankrig fra og med tallene for 1970 har muliggjort en nøjagtigere anvendelse af ENS. Dette har medført ændringer i alle talrækker. De af INSEE skønnede retrospektive tal for årene 1960 til 1969 vil formentligt på et senere tidspunkt blive korrigerede.

(d) De forenede Stater: ny SNA. — Japan: foregående SNA.

— *Tabel 2 — Aggregater vedrørende befolkning og beskæftigelse*: Denne tabel viser visse aggregater vedrørende den samlede befolkning, den samlede beskæftigelse eller beskæftigelsen af lønmodtagere. Det private konsum i denne tabel er lig med summen af husholdningernes konsum inden for det økonomiske territorium og de private, ikke-udbyttegivende institutioners konsum.

Tabel 2 viser bruttonationalproduktet i markedspriser pr. indbygger og pr. beskæftiget, det private konsum inden for det økonomiske territorium pr. indbygger samt løn- og personaleudgifterne pr. lønmodtager i 1970-priser.

— *Tabel 3 — Tilgang og anvendelse af varer og tjenesteydelser*: Denne tabel giver for den nationale økonomi som helhed ligevægten mellem tilgangen og anvendelsen af varer og tjenesteydelser. Den fremstår som en nettokonto

i den forstand, at bruttonationalproduktet i markedspriser og ikke produktionsværdien er opført under »tilgang«, og at intermediær anvendelse ikke er opført under »anvendelse«.

Den gives både i løbende priser og i 1970-priser.

*
**

Af tekniske grunde har det ikke været muligt at give tabellerne i denne publikation på alle fællesskabssprog. Tabelhovederne i denne udgave er derfor kun på tysk og italiensk. I slutningen af indledningen er teksten og tabelhovederne givet på dansk.

I en separat udgave vil tabellerne blive offentliggjort på engelsk og fransk; desuden findes der en nederlandsk oversættelse.

TEGN OG FORKORTELSER

Samtlige De europæiske Fællesskabers medlemsstater	EUR-9	Nul eller ubetydeligt	0
Forb.rep. Tyskland + Frankrig + Italien + Nederlandene + Belgien + Luxembourg	EUR-6	Oplysning foreligger ikke	:
Forbundsrepublikken Tyskland	D	Usikkert eller skønnet	()
Frankrig	F	Million	Mio
Italien	I	Milliard	Mrd
Nederlandene	NL	Tyske mark	DM
Belgien	B	Franske francs	Ffr
Luxembourg	L	Italienske lire	Lit
Det forenede Kongerige	UK	Gylden	Fl
Irland	IRL	Belgiske francs	FB
Danmark	DK	Luxembourgiske francs	Flx
De forenede Stater	USA	Pund sterling, irske pund	£
Japan	J	Danske kroner	Dkr
		US-dollars	\$
		De europæiske Fællesskabers regningsenhed = 0,888671 g fint guld	Eur

DEFINITION AF AGGREGATERNE I ENS (a)

Nationalproduktet i markedspriser:

Dette viser resultatet af de indenlandske produktionsenheders aktivitet. Det svarer til økonomiens produktion af varer og tjenesteydelser minus den intermediære anvendelse og plus importafgifter.

Ved at trække afskrivningerne (A1) fra bruttonationalproduktet i markedspriser (N1) fås nettonationalproduktet i markedspriser (N11) (ENS § 128).

Samlet driftsresultat:

Dette svarer til nationalproduktet i markedspriser minus det offentlige og De europæiske Fællesskabers institutioners nettooprævninger i forbindelse med produktion og import (produktions- og importafgifter minus subsidier) og minus de af indenlandske arbejdsgivere betalte løn- og personaleudgifter.

Ved at trække afskrivningerne (A1) fra det samlede bruttodriftsresultat (N2) fås det samlede nettodriftsresultat (N12) (ENS § 130).

Den disponible nationalindkomst:

Denne måler den indkomst, som nationen har til rådighed til konsum og opsparing; den inkluderer de produktions- og importafgifter, som oppebæres af det offentlige, minus de af det offentlige betalte subsidier; de løbende nettooverførsler til eller fra udlandet er ligeledes inkluderet.

Ved at trække afskrivningerne (A1) fra den disponible bruttonationalindkomst (N3) fås den disponible nettonationalindkomst (N13) (ENS § 131).

Indenlandsk opsparing:

Denne måler den del af den disponible nationalindkomst, som ikke anvendes til konsum.

Ved at trække afskrivningerne (A1) fra den indenlandske bruttoopsparing (N4) fås den indenlandske nettoopsparing (N14) (ENS § 132).

Nationens nettolångivning (+) eller nettolåntagning (—) (N5):

Denne viser det nettobeløb, som nationen stiller til udlandets rådighed, eller som udlandet yder nationen. Denne regnskabssaldo svarer begrebsmæssigt til betalingsbalances saldo for varer, tjenesteydelser og ensidige overførsler (ENS § 134).

Nettoforskydning i finansielle aktiver og passiver over for udlandet (N6):

Denne svarer til forskellen mellem ændringer i samtlige fordringer, som indlandet har på udlandet, og ændringer i samtlige forpligtelser, som indlandet

har indgået over for udlandet. I princippet er nationens nettolångivning (+) eller nettolåntagning (—) (N5) lig med nettoforskydningen i finansielle aktiver og passiver over for udlandet (N6). Men da disse to aggregater beregnes på forskellig måde, vil der som regel være forskel på dem (ENS § 135).

Produktions- og importafgifter (R20):

De udgør obligatoriske indbetalinger til det offentlige eller De europæiske Fællesskabers institutioner fra produktionsenhederne i forbindelse med produktion og import af varer og tjenesteydelser eller anvendelse af produktionsfaktorer; afgifternes størrelse er uafhængig af driftsoverskuddet (ENS § 414).

Subsidier (R30):

Der er tale om de løbende overførsler, som det offentlige eller De europæiske Fællesskabers institutioner inden for rammerne af deres økonomiske politik og socialpolitik foretager til hjemmehørende enheder, som producerer varer og markedsbestemte tjenesteydelser, med det formål at øve indflydelse på priserne og/eller gøre det muligt at give produktionsfaktorerne en tilstrækkelig aflønning (ENS § 421).

Løn- og personaleudgift (R10):

Denne omfatter alle betalinger og andre ydelser fra arbejdsgiverne, som betaling for det arbejde, deres lønmodtagere har udført i løbet af den betragtede periode (ENS § 406).

Disse betalinger og ydelser omfatter:

- bruttolønninger (R101);
- faktiske arbejdsgiverbidrag til sociale sikringsordninger (R102);
- de fiktive bidrag til sociale sikringsordninger (R103).

Samlet konsum (P30):

Dette udgør værdien af de varer og tjenesteydelser, som anvendes til direkte opfyldelse af menneskelige behov, individuelle (husholdningernes konsum) eller kollektive (det offentlige og de private, ikke-udbyttegivende institutioners konsum) (ENS § 327).

Husholdningernes konsum vedrører i dette bind de indenlandske og udenlandske husholdningers konsum inden for det økonomiske territorium (dvs. ethvert konsum inden for landets grænser).

Det bør anføres, at der for nogle landes vedkommende ikke foreligger oplysninger om de private, ikke-udbyttegivende institutioners konsum; i så fald er det i dette bind inkluderet i husholdningernes konsum.

Bruttoinvesteringer (P40):

Disse omfatter faste bruttoinvesteringer samt lagerændringer.

(a) Foreløbig dansk oversættelse.

Faste bruttoinvesteringer (P41):

Disse udgør værdien af varige goder bestemt til ikke-militære formål til en værdi af mere end ca. 100 regningsenheder (1970), som de hjemmehørende produktionsenheder har anskaffet til anvendelse i deres produktionsproces i en periode på mere end 1 år, samt værdien af de tjenesteydelser, som er indkorporeret i de anskaffede faste kapitalgoder (ENS § 337).

Lagerændringer (P42):

Lagerændringerne er opført under transaktion P42; lagrene omfatter alle varer, som ikke udgør en del af den faste kapital, og som de hjemmehørende produktionsenheder ligger inde med på et givet tidspunkt (ENS § 347).

Endelig indenlandsk anvendelse:

Denne udgør summen af konsumet inden for det økonomiske territorium og bruttoinvesteringerne.

Eksport af varer (P51):

Denne omfatter alle varer (indenlandske eller varer overgået til fri indenlandsk omsætning, nye eller allerede eksisterende), som mod betaling eller gratis definitivt sendes ud af landets økonomiske territorium til en destination i den øvrige verden (ENS § 356).

Eksport af tjenesteydelser (P52):

Denne omfatter alle tjenesteydelser (transport, forsikring, andet), som hjemmehørende enheder udfører for ikke-hjemmehørende enheder (ENS § 365).

Eksporten af varer og tjenesteydelser omfatter ikke udenlandske husholdningers konsum inden for det økonomiske territorium.

Endelig anvendelse i alt:

Denne udgør summen af den endelige indenlandske anvendelse og eksporten af varer og tjenesteydelser.

Import af varer (P61):

Denne omfatter alle varer (nye eller allerede eksisterende), som mod betaling eller gratis definitivt kommer ind på landets økonomiske territorium fra den øvrige verden (ENS § 375).

Import af tjenesteydelser (P62):

Denne omfatter alle tjenesteydelser (transport, forsikring, andet), som ikke-hjemmehørende enheder udfører for hjemmehørende enheder (ENS § 388).

Parallelt med fremgangsmåden med hensyn til eksport omfatter importen af varer og tjenesteydelser ikke indenlandske husholdningers konsum i udlandet.

Det skal endelig bemærkes, at eksporten og importen af varer og tjenesteydelser samt disses saldo ikke er lig med de tilsvarende poster på betalingsbalancen. Forskellene skyldes navnlig, at bogføringen af varer ikke foretages på grundlag af samme værdi, og at definitionen af tjenesteydelser begrebsmæssigt er forskellig.

Samlet befolkning:

Denne omfatter samtlige ind- eller udlændinge, som har fast bopæl i landet, uanset om de midlertidigt er i udlandet (ENS § 802).

Samlet beskæftigelse:

Denne omfatter samtlige personer, som udøver en aktivitet, der betragtes som produktiv (i henhold til nationalregnskabsbegreberne), hvad enten disse personer er civile eller militære (ENS § 808).

Beskæftigelse af lønmodtagerne:

Denne omfatter samtlige personer, som arbejder for en offentlig eller privat arbejdsgiver, og som modtager en aflønning i form af tid- eller akkordløn, honorar, kommission, drikkepenge eller naturalydelser (ENS § 815).

Beskæftigelsestallene omfatter alle, der er beskæftiget inden for landets grænser; de omfatter altså både hjemmehørende og ikke-hjemmehørende personer (grænse- og sæsonarbejdere), der er beskæftiget ved hjemmehørende produktionsenheder.

Da nationalregnskabsaggregaterne vedrører en periode af et års varighed, skal de tilsvarende befolknings- og beskæftigelsestal udvise det tilsvarende års gennemsnit.

INDHOLDSFORTEGNELSE

DEL I: SAMMENLIGNENDE TABELLER

	<i>Side</i>		<i>Side</i>
A. Bruttonationalproduktet i markedspriser (N1)			
A.1. Årlige variation	4	1.2. Tal pr. indbygger	17
— i mængde, %		— i årets priser og vekselkurser	
— i pris, %		— i 1970-priser og -vekselkurser	
A.2. De enkelte lande i forhold til Fællesskabet, %	5	— mængdeindekser (1970 = 100)	
A.3. Samlede tal		J. Privat konsum inden for det økonomiske territorium (P3B)	
— i årets priser og vekselkurser	6	J.1. Samlede tal	18
— i 1970-priser og -vekselkurser	6	— i årets priser og vekselkurser	
— mængdeindekser (1970 = 100)	7	— i 1970-priser og -vekselkurser	
— prisindekser (1970 = 100)	7	— mængdeindekser (1970 = 100)	
A.4. Tal pr. indbygger	8	J.2. Tal pr. indbygger	19
— i årets priser og vekselkurser		— i årets priser og vekselkurser	
— i 1970-priser og -vekselkurser		— i 1970-priser og -vekselkurser	
— mængdeindekser (1970 = 100)		— mængdeindekser (1970 = 100)	
A.5. Tal pr. beskæftiget	9	K. Kollektivt konsum (P3B)	20
— i årets priser og vekselkurser		— i årets priser og vekselkurser	
— i 1970-priser og -vekselkurser		— i 1970-priser og -vekselkurser	
— mængdeindekser (1970 = 100)		— mængdeindekser (1970 = 100)	
B. Løn- og personaleudgift (R1B)		L. Faste bruttoinvesteringer (P41)	21
B.1. Samlede tal	10	— i årets priser og vekselkurser	
— i årets priser og vekselkurser		— i 1970-priser og -vekselkurser	
— i faste priser og 1970-vekselkurser		— mængdeindekser (1970 = 100)	
— mængdeindekser (1970 = 100)		M. Eksport af varer og tjenesteydelser (P50)	22
B.2. Tal pr. lønmodtager	11	— i årets priser og vekselkurser	
— i årets priser og vekselkurser		— i 1970-priser og -vekselkurser	
— i faste priser og 1970-vekselkurser		— mængdeindekser (1970 = 100)	
— mængdeindekser (1970 = 100)		N. Import af varer og tjenesteydelser (P60)	23
C. Afskrivninger (A1)	12	— i årets priser og vekselkurser	
D. Samlet nettodriftsresultat (N12)	12	— i 1970-priser og -vekselkurser	
E. Disponibel nettonationalindkomst (N13)	12	— mængdeindekser (1970 = 100)	
E.1. Samlede tal		O. Prisindekser (1970 = 100)	
E.2. Tal pr. indbygger		— bruttonationalproduktet i markedspriser (N1)	7
F. Indenlandsk nettoopsparing (N14)	14	— endelig indenlandsk anvendelse (P3B + P40)	24
G. Nationens nettolångivning (+) eller nettolåntagning (—) (N5)	14	— privat konsum inden for det økonomiske territorium (P3B)	24
H. Endelig indenlandsk anvendelse (P3B + P40)	15	— kollektivt konsum (P3B)	24
— i årets priser og vekselkurser		— faste bruttoinvesteringer	25
— i 1970-priser og -vekselkurser		— eksport af varer og tjenesteydelser (P50)	25
— mængdeindekser (1970 = 100)		— import af varer og tjenesteydelser (P60)	25
I. Samlet konsum inden for det økonomiske territorium (P3B)		P. Befolkning og beskæftigelse	26
I.1. Samlede tal	16	— samlet befolkning	
— i årets priser og vekselkurser		— samlet beskæftigelse	
— i 1970-priser og -vekselkurser		— beskæftigelse af lønmodtagere	
— mængdeindekser (1970 = 100)			

DEL II: TABELLER FOR DE ENKELTE LANDE

	EUR-9	Forbundsrep. Tyskland	Frankrig	Italien	Nederlandene	Belgien	Luxembourg	Det forenede Kongerige	Irland	Danmark	De forenede Stater	Japan
	<i>Side</i>											
1. Vigtigste aggregater	28	34	40	46	52	58	64	70	76	82	88	94
— i årets priser												
— i 1970-priser												
2. Aggregater vedrørende befolkning og beskæftigelse	30	36	42	48	54	60	66	72	78	84	90	96
— i årets priser												
— i 1970-priser												
— mængdeindekser (1970 = 100)												
3. Tilgang og anvendelse af varer og tjenesteydelser	32	38	44	50	56	62	68	74	80	86	92	98
— i årets priser												
— i 1970-priser												
— mængdeindekser (1970 = 100)												
— prisindekser (1970 = 100)												

TABELHOVEDER OG FORSPALTER

1. Vigtigste aggregater

1. **Bruttonationalproduktet i markedspriser (N1)**
2. Afskrivninger (A1)
3. Nettonationalproduktet i markedspriser (N11)
4. Produktions- og importafgifter (R20)
 - a) til staten
 - b) til De europæiske Fællesskabers institutioner
5. Subsidier (R30)
 - a) fra staten
 - b) fra De europæiske Fællesskabers institutioner
6. Løn- og personaleudgifter (R1B)
7. **Samlet nettodriftsresultat (N12)**
8. Saldo for løbende overførsler til og fra udlandet :
 - a) subsidier minus produktions- og importafgifter
 - b) lønmodtagerindkomst
 - c) formue- og virksomhedsindtægter
 - d) ensidige løbende overførsler i.a.n. og skadesforsikringstransaktioner
9. **Disponibel nettonationalindkomst (N13)**
10. Samlet indenlandsk konsum (P3A)
11. **Indenlandsk nettoopsparing**
12. Bruttoinvesteringer
13. Nettokapitaltransaktioner over for udlandet
14. **Nationens nettolångivning (+) eller nettolåntagning (—) (N5)**
15. Nettoforskydning i finansielle aktiver og passiver over for udlandet (N6)
16. Ændringer i fordringer på udlandet
 - a) heraf: ændringer i den officielle likviditet brutto (L10)

Bruttonationalindkomst i markedspriser (i løbende priser).

2. Aggregater vedrørende befolkning og beskæftigelse

1. Bruttonationalproduktet i markedspriser (N1)
 - a) pr. indbygger
 - b) pr. beskæftiget
2. Disponibel nettonationalindkomst (N13) pr. indbygger
3. Samlet konsum inden for det økonomiske territorium (P3B) pr. indbygger
4. Privat konsum inden for det økonomiske territorium (P3B) pr. indbygger
5. Lønmodtagerindkomst (R1B) pr. lønmodtager
6. Samlet befolkning
7. Samlet antal beskæftigede (inden for landets grænser)
8. Beskæftigede lønmodtagere (inden for landets grænser)

3. Tilgang og anvendelse af varer og tjenesteydelser

1. Husholdningernes konsum inden for det økonomiske territorium (P3B)
2. Private ikke-udbyttegivende institutioners konsum (P3B)
3. Kollektivt konsum (P3B)
4. Faste bruttoinvesteringer (P41)
5. Lagerændringer (P42)
6. **Endelig indenlandsk anvendelse i alt**
7. Eksport af varer og tjenesteydelser (P50)
 - a) varer (fob) (P51)
 - b) tjenesteydelser (P52)
8. **Endelig anvendelse i alt**
9. Import af varer og tjenesteydelser (P60)
 - a) varer (cif) (P61)
 - b) tjenesteydelser (P62)
10. Saldo for eksport og import af varer og tjenesteydelser
11. **Bruttonationalproduktet i markedspriser (N1)**

NOTER

DEL I: SAMMENLIGNENDE TABELLER

Tabel B

(a) Tallene udregnet ved at deflatere løbende priser ved hjælp af prisindekset for husholdningernes konsum inden for det økonomiske territorium.

Tabel J

(a) Husholdningernes konsum inden for det økonomiske territorium samt private ikke-udbyttegivende organisationers konsum.

Tabeller M og N

(a) Inklusiv samhandelen mellem EF-landene.

Tabel O

(a) Prisindekset for bruttonationalproduktet i markedspriser er vist på side 7.

DEL II: TABELLER FOR DE ENKELTE LANDE

EUR-9: Tabel 3

(a) Inklusiv samhandelen mellem EF-landene.

Frankrig: Tabel 1

(a) For 1975 er et i de franske konti i rubrik 4 b) indeholdt beløb på 4 042 Mio Ffr (udgørende udskiftningen af medlemsstaternes finansbidrag med egne indtægter) i overensstemmelse med ENS blevet flyttet til rubrik 8 d).

Italien: Tabel 2

(a) Tallene for det totale antal beskæftigede og de beskæftigede lønmodtagere for årene 1970 til 1975 er ikke fuldt ud sammenlignelige med de foregående år.

Nederlandene: Tabel 1

(a) Rubrik 11 svarer til forskellen mellem rubrik 9 og 10 minus nettoændringer i de aktuarmæssige reserver for pensioner (F911) med resten af verden.

Belgien: Tabel 2

(a) Ny række begyndende med 1970.

Belgien: Tabel 3

(a) Inkluderet en statistisk justering.

Det forenede Kongerige: Tabel 3

(a) For årene 1960 til 1962 svarer summen af rubrik 6 og 10 ikke til rubrik 11; forskellen skyldes en statistisk justering.

Danmark: Tabel 3

(a) På grund af ændringer i afgrænsningerne mellem offentligt og privat konsum er tallene for årene før 1970 ikke fuldt ud sammenlignelige med tallene for de følgende år.

De forenede Stater: Tabel 1

(a) Efter justering for en residual fejl.

Del I: **Sammenlignende tabeller**

Abschnitt I: **Vergleichende Tabellen**

Sezione I: **Tavole comparative**

**Wechselkurse für die Berechnung
der in Eur ausgedrückten Angaben**

(Gegenwert von 1 Eur in Landeswährung)

**Tassi di cambio utilizzati
per il calcolo dei dati in Eur**

(controvalore in moneta nazionale di un Eur)

1 Eur =

	DM	Ffr	Lit	Fl	Fb	Flx	£ (UK)	£ (IRL)	Dkr	\$ (US)	Yen
1960	4.20000	4.93706	625.000	3.80000	50.0000	50.0000	0.357143	0.357143	6.90714	1.00000	360.000
1961	4.03507	↓	↓	3.65205	↓	↓	↓	↓	↓	↓	↓
1962	4.00000	↓	↓	3.62000	↓	↓	↓	↓	↓	↓	↓
1963	↓	↓	↓	↓	↓	↓	↓	↓	↓	↓	↓
1964	↓	↓	↓	↓	↓	↓	↓	↓	↓	↓	↓
1965	↓	↓	↓	↓	↓	↓	↓	↓	↓	↓	↓
1966	↓	↓	↓	↓	↓	↓	↓	↓	↓	↓	↓
1967	↓	↓	↓	↓	↓	↓	0.364318	0.364318	6.97374	↓	↓
1968	↓	↓	↓	↓	↓	↓	0.416667	0.416667	7.50000	↓	↓
1969	3.93852	5.17884	↓	↓	↓	↓	↓	↓	↓	↓	↓
1970	3.66000	5.55419	↓	↓	↓	↓	↓	↓	↓	↓	↓
1971	3.65514	↓	625.191	3.61707	49.9595	49.9595	↓	↓	7.50236	1.00258	359.228
1972	3.49872	↓	631.342	3.52281	48.6572	48.6572	0.437	0.437	7.57831	1.08571	334.400
1973	3.32811	↓	729,—	3.47410	↓	↓	0.511	0.511	↓	1.25	339,—
1974	3.21978	6.01	813,—	3.35507	↓	↓	0.534	0.534	↓	1,25	363,—
1975	↓	5,68	863,—	↓	↓	↓	0,597	0,597	↓	1,32	389,—

A. Bruttoinlandsprodukt zu Marktpreisen (N1)

A.1. Jährliche Veränderungsraten — Tassi di variazione annua

	61/60	62/61	63/62	64/63	65/64	66/65	67/66	68/67	69/68	70/69	71/70	72/71	73/72	74/73	75/74	65/60	70/65	75/70	75/58
	Volumen																		
	%															In quantità			
EUR 9	5,5	4,3	4,1	5,9	4,0	3,8	2,8	5,3	5,9	5,3	3,4	3,9	5,5	1,7	- 2,0	4,7	4,6	2,5	4,2
EUR 6	6,1	5,3	4,2	5,8	4,5	4,4	2,8	5,9	7,1	6,2	3,6	4,2	5,5	2,1	- 2,2	5,2	5,3	2,6	4,6
D	5,6	4,2	3,4	6,6	5,5	2,8	- 0,4	6,7	7,8	6,0	3,1	3,5	4,8	0,5	- 2,3	5,0	4,5	1,9	4,3
F	6,6	6,5	4,7	5,9	4,1	6,5	3,6	4,6	7,4	7,1	5,3	5,8	5,2	2,9	- 1,3	5,6	5,8	3,5	5,0
I	8,2	6,2	5,6	2,6	3,2	5,8	7,0	6,3	5,7	5,0	1,6	3,1	6,8	3,4	- 3,7	5,1	6,0	2,2	4,6
NL	:	:	:	8,6	5,3	2,8	5,3	6,7	6,8	6,9	4,4	3,9	5,9	2,4	- 1,1	4,9	5,7	3,1	4,8
B	5,0	5,2	4,4	7,0	3,6	3,2	3,9	4,2	6,6	6,4	3,9	5,4	6,3	3,9	- 2,1	5,0	4,8	3,4	4,4
L	3,4	1,6	2,2	7,3	1,8	1,7	0,2	4,1	8,3	2,3	2,5	4,4	7,1	3,4	- 7,7	3,2	3,3	1,8	3,0
UK	3,3	0,9	4,0	5,8	2,1	2,0	2,6	3,5	1,3	2,3	2,5	2,6	6,0	0,3	- 1,3	3,2	2,3	2,0	2,7
IRL	:	:	:	:	:	:	:	:	:	:	4,1	5,1	4,4	0,1	- 0,3	3,7	4,7	2,7	3,9
DK	6,4	5,7	0,6	9,3	4,6	2,7	4,2	3,8	8,6	2,7	3,7	4,3	2,9	0,3	- 0,7	5,3	4,4	2,1	4,2
USA	2,6	5,8	4,2	5,4	5,8	6,2	2,7	4,3	2,5	- 0,1	2,9	5,6	5,3	- 1,7	- 1,4	4,7	3,1	2,1	3,5
J	14,5	7,0	10,5	13,3	6,6	8,2	12,9	13,5	10,8	10,8	7,3	8,9	9,8	- 0,9	2,0	10,3	11,2	5,3	9,4
	Preis																		
	%															In prezzi			
EUR 9	3,5	4,3	4,5	4,1	4,2	3,5	2,7	3,2	5,1	6,4	7,3	6,7	8,0	11,2	15,2	4,1	4,2	9,6	5,5
EUR 6	3,5	4,3	5,2	4,4	3,8	3,0	2,6	2,8	4,9	6,1	6,9	6,2	7,8	10,7	12,0	4,2	3,9	8,7	5,2
D	4,5	3,8	3,1	2,9	3,7	3,6	1,3	2,1	3,8	7,1	7,6	5,7	6,1	6,9	7,1	3,6	3,6	6,7	4,3
F	3,1	4,8	6,5	4,2	2,8	2,0	3,9	4,3	6,7	4,6	5,9	6,3	7,9	11,5	14,1	4,3	4,3	9,1	5,7
I	3,1	5,9	8,5	6,5	4,3	2,3	2,9	1,5	4,2	6,8	7,2	6,2	11,3	16,8	17,6	5,6	3,5	11,7	6,2
NL	:	:	:	8,4	6,1	5,9	4,1	3,9	6,1	5,4	8,4	8,9	8,2	8,7	11,0	5,0	5,1	9,0	5,9
B	1,3	1,7	3,0	4,6	5,1	4,2	3,1	2,7	4,0	4,6	5,3	5,6	6,9	12,7	12,3	3,1	3,7	8,5	4,6
L	- 5,2	4,7	3,1	7,6	2,2	2,2	1,0	5,4	7,3	15,0	- 0,9	6,1	13,4	13,2	2,9	2,4	6,1	6,8	4,6
UK	3,3	3,8	2,3	3,1	5,1	4,5	2,9	4,4	5,6	7,4	8,9	8,0	7,9	13,4	27,8	3,5	4,9	13,0	6,4
IRL	:	:	:	:	:	:	:	:	:	:	10,0	13,3	15,4	7,2	23,0	4,8	6,0	13,6	7,3
DK	4,3	6,6	5,8	4,6	7,4	6,8	5,1	6,2	5,3	7,7	6,1	8,6	10,3	11,2	11,4	5,7	6,2	9,5	6,6
USA	0,9	1,8	1,3	1,4	2,3	3,2	3,0	4,5	5,0	5,1	5,0	4,1	5,8	10,0	9,4	1,5	4,2	6,8	3,8
J	7,9	3,6	4,5	4,4	3,6	6,5	4,8	4,4	4,4	6,9	4,4	4,8	11,6	20,7	7,1	4,8	5,4	9,6	6,1

A. Prodotto interno lordo ai prezzi di mercato (N1)

A.2. % jedes Landes im Verhältnis zur Gemeinschaft — % di ogni paese in rapporto alla Comunità

1960	1961	1962	1963	1964	1965	1966	1967	1968	1969	1970	1971	1972	1973	1974	1975	
Globale Angaben																
in Preisen und Wechselkursen von 1970																
(EUR 9 = 100)																
100,0	100,0	100,0	100,0	100,0	100,0	100,0	100,0	100,0	100,0	100,0	100,0	100,0	100,0	100,0	100,0	EUR 9
73,2	73,7	74,4	74,5	74,4	74,9	75,3	75,3	75,7	76,5	77,2	77,3	77,6	77,5	77,9	77,7	EUR 6
29,7	29,7	29,7	29,5	29,7	30,1	29,8	28,9	29,3	29,8	30,0	29,9	29,8	29,6	29,3	29,2	D
20,7	20,9	21,4	21,5	21,5	21,5	22,1	22,3	22,1	22,4	22,8	23,2	23,6	23,6	23,8	24,0	F
13,8	14,2	14,4	14,6	14,2	14,1	14,3	14,9	15,1	15,0	15,0	14,7	14,6	14,8	15,1	14,8	J
:	:	:	4,7	4,8	4,9	4,8	4,9	5,0	5,0	5,1	5,2	5,2	5,2	5,2	5,3	NL
4,0	4,0	4,0	4,0	4,1	4,0	4,0	4,1	4,0	4,0	4,1	4,1	4,2	4,2	4,3	4,3	B
0,2	0,2	0,2	0,2	0,2	0,2	0,2	0,2	0,2	0,2	0,2	0,2	0,2	0,2	0,2	0,2	L
23,6	23,2	22,4	22,4	22,4	22,0	21,6	21,5	21,2	20,3	19,7	19,5	19,3	19,4	19,1	19,2	UK
:	:	:	:	:	:	:	:	:	:	0,6	0,6	0,6	0,6	0,6	0,6	IRL
2,5	2,5	2,5	2,5	2,5	2,5	2,5	2,6	2,5	2,6	2,5	2,5	2,5	2,5	2,4	2,5	DK
171,4	166,7	169,1	169,3	168,5	171,5	175,3	175,1	173,4	167,8	159,2	158,4	160,9	160,7	155,3	156,2	USA
18,1	19,6	20,1	21,4	22,9	23,5	24,4	26,8	28,9	30,3	31,9	33,0	34,6	36,1	35,1	36,5	J
Dati globali																
a prezzi e tassi di cambio del 1970																
(EUR 9 = 100)																
Angaben je Einwohner																
in Preisen und Wechselkursen von 1970																
(EUR 9 = 100)																
100,0	100,0	100,0	100,0	100,0	100,0	100,0	100,0	100,0	100,0	100,0	100,0	100,0	100,0	100,0	100,0	EUR 9
98,7	99,3	100,2	100,1	100,0	100,4	100,9	100,9	101,4	102,4	103,2	103,3	103,5	103,3	103,7	103,4	EUR 6
124,4	124,0	123,9	123,0	123,7	125,2	123,8	120,3	122,1	123,9	124,4	123,8	123,3	122,6	121,6	121,9	D
105,2	106,2	107,7	107,5	107,4	107,6	110,2	110,8	109,8	111,2	112,9	114,8	116,5	116,0	117,1	117,6	F
63,9	65,7	67,2	68,4	66,3	65,9	67,2	69,9	70,5	70,4	70,3	69,1	68,5	69,2	70,1	68,5	I
:	:	:	93,6	95,6	96,3	94,9	96,7	97,5	97,8	98,8	99,3	98,9	99,1	99,5	99,8	NL
101,5	101,5	102,9	103,4	104,5	104,1	103,6	104,7	103,8	105,0	106,5	107,5	109,3	110,5	113,1	112,8	B
145,2	141,9	138,1	135,8	137,0	134,1	131,6	128,8	127,6	130,6	127,3	125,2	125,5	126,5	127,5	120,1	L
104,4	102,5	99,4	99,7	99,9	98,4	96,8	96,7	95,2	91,3	89,2	88,8	87,9	88,7	87,8	88,6	UK
:	:	:	:	:	:	:	:	:	:	53,8	54,0	54,3	53,5	52,2	52,6	IRL
125,8	127,0	129,3	125,3	129,5	130,3	128,8	130,2	128,3	131,8	128,5	129,0	129,5	126,4	124,6	126,2	DK
220,3	212,8	214,8	214,0	211,9	214,8	218,8	217,3	214,2	206,7	195,5	193,9	196,5	196,0	188,9	189,0	USA
45,0	48,8	50,2	53,3	56,9	58,3	60,6	66,2	70,9	73,9	77,4	80,0	83,3	85,4	82,5	85,1	J

A. Bruttoinlandsprodukt zu Marktpreisen (N1)

A.3. Globale Angaben

	1960	1961	1962	1963	1964	1965	1966	1967	1968	1969	1970	1971	1972	1973	1974	1975
	in jeweiligen Preisen und Wechselkursen										a prezzi e tassi di cambio correnti					
	Mrd Eur															
EUR 9	267,5	295,4	321,8	350,2	385,9	417,6	448,7	472,4	497,1	549,5	618,2	686,2	764,1	841,8	922,6	1 017,7
EUR 6	188,5	210,7	232,6	255,3	281,9	305,5	328,9	347,7	378,3	421,2	477,0	528,7	596,2	674,4	740,0	812,5
D	71,3	81,9	89,4	95,2	104,4	114,3	121,7	122,8	133,7	151,9	185,5	206,2	235,7	275,4	305,8	319,9
F	59,9	65,8	73,5	81,9	90,4	96,8	105,1	113,1	123,5	134,9	140,9	157,1	176,6	200,5	212,6	253,3
I	34,6	38,6	43,4	49,7	54,3	58,4	63,2	69,6	75,1	82,7	92,7	100,9	109,4	112,7	122,1	130,2
NL	11,0	12,1	13,1	14,3	16,8	18,7	20,4	22,4	24,8	28,1	31,6	35,8	41,7	48,4	55,8	61,2
B	11,1	11,8	12,7	13,6	15,3	16,6	17,8	19,1	20,4	22,7	25,2	27,7	31,6	35,9	42,0	46,2
L	0,5	0,5	0,5	0,6	0,6	0,7	0,7	0,7	0,8	0,9	1,1	1,1	1,2	1,5	1,7	1,7
UK	71,4	76,2	79,7	84,8	92,6	99,3	105,8	109,6	103,5	110,7	121,7	135,9	143,6	140,4	152,8	172,5
IRL	1,8	1,9	2,1	2,2	2,5	2,7	2,8	3,0	3,0	3,5	3,9	4,5	5,1	5,2	5,4	5,9
DK	5,9	6,6	7,4	7,9	9,0	10,1	11,1	12,0	12,3	14,1	15,6	17,1	19,2	21,8	24,3	26,9
USA	507,5	525,4	565,6	597,1	638,0	690,0	755,8	799,6	870,9	937,2	984,4	1 060,7	1 076,0	1 041,2	1 125,8	1 149,7
J	43,1	53,2	59,0	68,1	80,6	89,0	102,6	121,3	143,7	166,3	196,9	220,9	270,9	327,5	365,6	372,8
	in Preisen und Wechselkursen von 1970										a prezzi e tassi di cambio del 1970					
	Mrd Eur															
EUR 9	391,6	413,1	430,7	448,2	474,4	493,2	512,1	526,5	554,4	587,2	618,2	639,2	664,2	700,7	712,6	698,4
EUR 6	286,8	304,4	320,5	334,0	353,2	369,2	385,5	396,3	419,5	449,3	477,0	494,2	515,2	543,3	554,8	542,5
D	116,3	122,8	128,0	132,3	141,0	148,7	152,8	152,3	162,4	175,1	185,5	191,3	198,0	207,5	208,6	203,8
F	81,0	86,4	92,0	96,3	102,0	106,3	113,1	117,2	122,5	131,6	140,9	148,4	156,9	165,1	169,8	167,6
I	54,1	58,5	62,1	65,6	67,3	69,4	73,4	78,6	83,6	88,3	92,7	94,1	97,1	103,7	107,3	103,3
NL	:	:	:	21,0	22,8	24,0	24,7	26,0	27,7	29,6	31,6	33,0	34,3	36,4	37,2	36,8
B	15,6	16,4	17,2	18,0	19,2	19,9	20,6	21,4	22,3	23,7	25,2	26,2	27,7	29,4	30,5	29,9
L	0,8	0,8	0,8	0,8	0,9	0,9	0,9	0,9	1,0	1,0	1,1	1,1	1,1	1,2	1,3	1,2
UK	92,6	95,6	96,5	100,3	106,2	108,4	110,5	113,4	117,4	118,9	121,7	124,8	128,0	135,6	136,0	134,2
IRL	:	:	:	:	:	:	:	:	:	:	3,9	4,1	4,3	4,5	4,5	4,4
DK	9,7	10,3	10,9	11,0	12,0	12,6	12,9	13,5	14,0	15,2	15,6	16,1	16,8	17,3	17,4	17,3
USA	671,3	688,8	728,5	758,9	799,5	845,7	897,7	921,8	961,2	985,1	984,4	1 012,6	1 069,0	1 125,9	1 106,5	1 091,3
J	70,7	81,0	86,7	95,8	108,5	115,7	125,2	141,3	160,4	177,7	196,9	211,2	230,0	252,6	250,2	255,3

A. Prodotto interno lordo ai prezzi di mercato (N1)

A.3. Dati globali

1960	1961	1962	1963	1964	1965	1966	1967	1968	1969	1970	1971	1972	1973	1974	1975	
Volumenindices																
(1970 = 100)																
63,3	66,8	69,7	72,5	76,7	79,8	82,8	85,2	89,7	95,0	100,0	103,4	107,4	113,3	115,3	113,0	EUR 9
60,1	63,8	67,2	70,0	74,0	77,4	80,8	83,1	87,9	94,2	100,0	103,6	108,0	113,9	116,3	113,7	EUR 6
62,7	66,2	69,0	71,3	76,0	80,2	82,4	82,1	87,6	94,4	100,0	103,1	106,8	111,9	112,5	109,8	D
57,5	61,3	65,3	68,4	72,4	75,4	80,3	83,1	87,0	93,4	100,0	105,3	111,4	117,2	120,5	119,0	F
58,4	63,1	67,0	70,7	72,6	74,9	79,2	84,8	90,1	95,2	100,0	101,6	104,7	111,9	115,7	111,4	I
:	:	:	66,3	72,0	75,8	78,0	82,1	87,6	93,6	100,0	104,4	108,5	114,9	117,7	116,4	NL
61,8	64,9	68,3	71,3	76,2	79,0	81,5	84,6	88,2	94,0	100,0	103,9	109,5	116,4	121,0	118,4	B
72,6	75,0	76,2	77,9	83,6	85,1	86,5	86,7	90,3	97,8	100,0	102,5	107,0	114,6	118,5	109,4	L
76,1	78,6	79,3	82,4	87,2	89,0	90,8	93,2	96,4	97,7	100,0	102,5	105,2	111,4	111,7	110,3	UK
:	:	:	:	:	:	:	:	:	:	100,0	104,1	109,4	114,2	114,4	114,0	IRL
62,4	66,4	70,1	70,6	77,1	80,6	82,9	86,4	89,7	97,4	100,0	103,7	108,1	111,3	111,6	110,8	DK
68,2	70,0	74,0	77,1	81,2	85,9	91,2	93,6	97,6	100,1	100,0	102,9	108,6	114,4	112,4	110,8	USA
35,9	41,1	44,0	48,6	55,1	58,8	63,6	71,8	81,4	90,3	100,0	107,3	116,8	128,3	127,1	129,6	J
Preisindices																
(1970 = 100)																
66,7	69,0	71,9	75,2	78,3	81,5	84,3	86,7	89,4	94,0	100,0	107,3	114,5	123,6	137,5	158,4	EUR 9
67,3	69,6	72,6	76,4	79,7	82,7	85,2	87,5	89,9	94,3	100,0	106,9	113,5	122,4	135,6	151,8	EUR 6
70,4	73,5	76,3	78,7	81,0	84,0	87,0	88,1	89,9	93,4	100,0	107,6	113,8	120,7	129,0	138,1	D
65,7	67,7	71,0	75,6	78,8	80,9	82,6	85,8	89,6	95,6	100,0	105,9	112,6	121,4	135,4	154,6	F
64,0	65,9	69,8	75,8	80,7	84,2	86,1	88,6	89,9	93,7	100,0	107,2	113,8	126,7	148,0	174,1	I
:	:	:	67,9	73,6	78,1	82,7	86,1	89,5	94,9	100,0	108,4	118,1	127,7	138,8	154,0	NL
71,4	72,3	73,5	75,7	79,2	83,3	86,8	89,5	91,9	95,6	100,0	105,3	111,2	118,8	134,0	150,5	B
66,3	62,8	65,8	67,8	72,9	74,5	76,1	76,9	81,0	86,9	100,0	99,1	105,2	119,3	135,0	139,0	L
66,1	68,3	70,8	72,5	74,7	78,5	82,1	84,5	88,2	93,1	100,0	108,9	117,7	127,0	144,1	184,1	UK
:	:	:	:	:	:	:	:	:	:	100,0	110,0	124,6	143,8	154,1	189,5	IRL
56,0	58,4	62,2	65,8	68,9	74,0	79,0	83,1	88,2	92,9	100,0	106,1	115,2	127,0	141,3	157,4	DK
75,6	76,3	77,6	78,7	79,8	81,6	84,2	86,7	90,6	95,1	100,0	105,0	109,3	115,6	127,2	139,1	USA
60,9	65,7	68,1	71,2	74,3	77,0	81,9	85,8	89,6	93,6	100,0	104,4	109,4	122,1	147,3	157,8	J

A. Bruttoinlandsprodukt zu Marktpreisen (N1)

A.4. Angaben je Einwohner — Dati per abitante

	1960	1961	1962	1963	1964	1965	1966	1967	1968	1969	1970	1971	1972	1973	1974	1975
	in jeweiligen Preisen und Wechselkursen								a prezzi e tassi di cambio correnti							
	Eur															
EUR 9	1 152	1 260	1 358	1 464	1 599	1 715	1 829	1 915	2 005	2 200	2 458	2 708	2 996	3 280	3 578	3 938
EUR 6	1 094	1 211	1 322	1 434	1 568	1 684	1 798	1 890	2 044	2 258	2 536	2 786	3 119	3 502	3 822	4 183
D	1 287	1 458	1 573	1 660	1 802	1 949	2 057	2 071	2 247	2 530	3 058	3 364	3 822	4 444	4 929	5 173
F	1 310	1 426	1 564	1 713	1 872	1 985	2 138	2 283	2 474	2 681	2 775	3 065	3 417	3 846	4 050	4 803
I	689	764	853	970	1 052	1 124	1 208	1 322	1 418	1 551	1 727	1 868	2 011	2 052	2 203	2 332
NL	959	1 039	1 113	1 191	1 383	1 524	1 637	1 776	1 950	2 183	2 429	2 717	3 125	3 601	4 118	4 481
B	1 222	1 293	1 375	1 468	1 628	1 757	1 877	1 999	2 132	2 360	2 619	2 859	3 253	3 684	4 303	4 715
L	1 624	1 572	1 652	1 725	1 963	2 023	2 091	2 115	2 311	2 669	3 129	3 134	3 531	4 236	4 891	4 633
UK	1 358	1 438	1 493	1 580	1 713	1 826	1 936	1 995	1 876	1 999	2 192	2 440	2 570	2 507	2 727	3 078
IRL	628	679	731	781	884	937	986	1 050	1 031	1 185	1 322	1 499	1 681	1 711	1 736	1 880
DK	1 289	1 419	1 589	1 678	1 903	2 121	2 309	2 484	2 531	2 879	3 160	3 450	3 846	4 340	4 817	5 312
USA	2 809	2 860	3 032	3 155	3 325	3 551	3 845	4 024	4 339	4 624	4 805	5 123	5 152	4 948	5 313	5 382
J	462	566	621	710	832	908	1 037	1 214	1 421	1 625	1 902	2 111	2 556	3 021	3 332	3 358
	in Preisen und Wechselkursen von 1970								a prezzi e tassi di cambio del 1970							
	Eur															
EUR 9	1 687	1 762	1 818	1 874	1 966	2 026	2 088	2 134	2 236	2 352	2 458	2 522	2 604	2 730	2 764	2 702
EUR 6	1 665	1 749	1 821	1 876	1 966	2 035	2 107	2 154	2 267	2 409	2 536	2 604	2 695	2 822	2 865	2 793
D	2 099	2 186	2 252	2 305	2 432	2 537	2 584	2 569	2 730	2 914	3 058	3 122	3 211	3 349	3 362	3 295
F	1 774	1 871	1 958	2 014	2 112	2 179	2 301	2 364	2 455	2 615	2 775	2 895	3 035	3 167	3 235	3 178
I	1 078	1 158	1 222	1 281	1 304	1 335	1 403	1 492	1 577	1 656	1 727	1 743	1 785	1 889	1 936	1 850
NL	:	:	:	1 754	1 879	1 952	1 981	2 063	2 179	2 301	2 429	2 504	2 576	2 705	2 750	2 696
B	1 712	1 788	1 870	1 938	2 055	2 109	2 162	2 235	2 321	2 469	2 619	2 712	2 848	3 017	3 126	3 050
L	2 449	2 502	2 511	2 544	2 693	2 716	2 748	2 750	2 852	3 070	3 129	3 159	3 267	3 455	3 525	3 245
UK	1 762	1 806	1 806	1 868	1 965	1 993	2 022	2 065	2 128	2 148	2 192	2 240	2 290	2 421	2 426	2 395
IRL	:	:	:	:	:	:	:	:	:	:	1 322	1 363	1 415	1 459	1 444	1 421
DK	2 121	2 239	2 351	2 347	2 545	2 640	2 690	2 780	2 869	3 100	3 160	3 253	3 374	3 452	3 445	3 410
USA	3 715	3 750	3 905	4 010	4 167	4 353	4 567	4 639	4 789	4 860	4 805	4 890	5 118	5 351	5 222	5 108
J	759	861	913	998	1 119	1 180	1 265	1 414	1 585	1 737	1 902	2 018	2 170	2 330	2 280	2 299
	Volumenindices								Indici di quantità							
	(1970 = 100)															
EUR 9	68,6	71,7	74,0	76,2	80,0	82,4	84,9	86,8	90,9	95,7	100,0	102,6	105,9	111,1	112,4	109,9
EUR 6	65,6	69,0	71,8	74,0	77,5	80,2	83,1	84,9	89,4	95,0	100,0	102,7	106,2	111,3	113,0	110,1
D	68,6	71,5	73,6	75,4	79,5	82,9	84,5	84,0	89,3	95,3	100,0	102,1	105,0	109,5	109,9	107,7
F	63,9	67,4	70,6	72,6	76,1	78,5	82,9	85,2	88,5	94,2	100,0	104,3	109,3	114,1	116,6	114,5
I	62,4	67,0	70,7	74,1	75,5	77,3	81,2	86,4	91,3	95,9	100,0	100,9	103,3	109,3	112,1	107,1
NL	:	:	:	72,2	77,4	80,4	81,6	84,9	89,7	94,7	100,0	103,1	106,0	111,4	113,2	111,0
B	65,4	68,3	71,4	74,0	78,4	80,5	82,6	85,3	88,6	94,3	100,0	103,6	108,7	115,2	119,3	116,4
L	78,3	80,0	80,3	81,3	86,1	86,8	87,8	87,9	91,1	98,1	100,0	101,0	104,4	110,4	112,7	103,7
UK	80,4	82,4	82,4	85,2	89,6	90,9	92,2	94,2	97,1	98,0	100,0	102,2	104,5	110,4	110,7	109,2
IRL	:	:	:	:	:	:	:	:	:	:	100,0	103,1	107,1	110,4	109,2	107,5
DK	67,1	70,9	74,4	74,3	80,6	83,5	85,1	88,0	90,8	98,1	100,0	103,0	106,8	109,2	109,0	107,9
USA	77,3	78,0	81,3	83,5	86,7	90,6	95,1	96,5	99,7	101,2	100,0	101,8	106,5	111,4	108,7	106,3
J	39,9	45,3	48,0	52,5	58,8	62,1	66,5	74,3	83,4	91,3	100,0	106,1	114,1	122,5	119,9	120,9

A. Prodotto interno lordo ai prezzi di mercato (N1)

A.5. Angaben je Erwerbstätigen — Dati per occupato

1960	1961	1962	1963	1964	1965	1966	1967	1968	1969	1970	1971	1972	1973	1974	1975	
in jeweiligen Preisen und Wechselkursen								a prezzi e tassi di cambio correnti								
Eur																
2 635	2 886	3 137	3 411	3 736	4 036	4 336	4 608	4 856	5 313	5 942	6 603	7 368	8 029	8 793	9 839	EUR 9
2 544	2 825	3 117	3 419	3 760	4 082	4 406	4 697	5 107	5 613	6 295	6 956	7 865	8 832	9 695	10 832	EUR 6
2 736	3 097	3 369	3 581	3 924	4 269	4 560	4 756	5 174	5 791	6 981	7 739	8 867	10 336	11 694	12 647	D
3 057	3 358	3 744	4 133	4 515	4 813	5 187	5 568	6 082	6 534	6 728	7 459	8 328	9 327	9 816	11 878	F
1 678	1 867	2 122	2 467	2 706	2 970	3 263	3 553	3 836	4 203	4 695	5 116	5 621	5 748	6 143	6 568	I
2 633	2 851	3 035	3 249	3 757	4 160	4 495	4 947	5 435	6 054	6 740	7 588	8 894	10 329	11 914	13 194	NL
3 201	3 376	3 554	3 793	4 189	4 551	4 868	5 230	5 602	6 112	6 838	7 417	8 482	9 510	10 984	12 237	B
3 875	3 791	4 019	4 259	4 875	5 054	5 237	5 399	5 936	6 849	7 857	7 779	8 611	10 246	11 684	11 078	L
2 935	3 096	3 219	3 420	3 691	3 922	4 153	4 365	4 151	4 434	4 899	5 551	5 872	5 609	6 082	6 889	UK
1 685	1 817	1 952	2 087	2 364	2 520	2 668	2 873	2 825	3 255	3 703	4 230	4 838	4 957	5 055	5 642	IRL
2 875	3 144	3 489	3 669	4 109	4 533	4 892	5 199	5 310	6 012	6 560	7 188	8 032	9 054	10 152	11 438	DK
7 156	7 402	7 805	8 156	8 530	8 950	9 353	9 685	10 305	10 809	11 392	12 289	12 186	11 354	12 083	12 598	USA
972	1 183	1 296	1 483	1 732	1 882	2 125	2 466	2 874	3 299	3 866	4 320	5 303	6 259	7 030	7 201	J
in Preisen und Wechselkursen von 1970								a prezzi e tassi di cambio del 1970								
Eur																
3 858	4 037	4 198	4 365	4 593	4 768	4 949	5 135	5 415	5 678	5 942	6 150	6 405	6 683	6 792	6 752	EUR 9
3 871	4 081	4 294	4 473	4 713	4 933	5 164	5 352	5 663	5 988	6 295	6 502	6 796	7 116	7 267	7 233	EUR 6
4 461	4 644	4 823	4 973	5 296	5 555	5 727	5 898	6 287	6 672	6 981	7 182	7 450	7 788	7 976	8 056	D
4 138	4 409	4 689	4 860	5 094	5 285	5 583	5 766	6 036	6 375	6 728	7 045	7 398	7 681	7 842	7 859	F
2 622	2 831	3 038	3 256	3 354	3 528	3 790	4 010	4 266	4 487	4 695	4 775	4 988	5 291	5 400	5 210	I
:	:	:	4 784	5 105	5 329	5 438	5 746	6 076	6 381	6 740	6 993	7 331	7 760	7 956	7 939	NL
4 485	4 669	4 835	5 009	5 286	5 464	5 610	5 846	6 097	6 395	6 838	7 037	7 424	7 788	7 979	7 915	B
5 843	6 033	6 111	6 283	6 686	6 786	6 881	7 020	7 325	7 879	7 857	7 840	7 967	8 357	8 421	7 757	L
3 808	3 888	3 895	4 045	4 233	4 280	4 337	4 518	4 708	4 763	4 899	5 096	5 233	5 417	5 411	5 360	UK
:	:	:	:	:	:	:	:	:	:	3 703	3 847	4 074	4 229	4 203	4 266	IRL
4 731	4 961	5 163	5 132	5 495	5 642	5 700	5 818	6 019	6 474	6 560	6 777	7 047	7 202	7 260	7 342	DK
9 465	9 703	10 053	10 365	10 690	10 970	11 109	11 165	11 373	11 361	11 392	11 732	12 106	12 278	11 876	11 957	USA
1 595	1 800	1 902	2 084	2 331	2 446	2 593	2 873	3 206	3 526	3 866	4 130	4 501	4 828	4 811	4 930	J
Volumenindices								Indici di quantità								
(1970 = 100)																
64,9	67,9	70,7	73,5	77,3	80,2	83,3	86,4	91,1	95,6	100,0	103,5	107,8	112,5	114,3	113,6	EUR 9
61,5	64,8	68,2	71,1	74,9	78,4	82,0	85,0	90,0	95,1	100,0	103,3	108,0	113,0	115,4	114,9	EUR 6
63,9	66,5	69,1	71,2	75,9	79,6	82,0	84,5	90,1	95,6	100,0	102,9	106,7	111,6	114,3	115,4	D
61,5	65,5	69,7	72,2	75,7	78,6	83,0	85,7	89,7	94,8	100,0	104,7	110,0	114,2	116,6	116,8	F
55,8	60,3	64,7	69,4	71,4	75,1	80,7	85,4	90,9	95,6	100,0	101,7	106,3	112,7	115,0	111,0	I
:	:	:	71,0	75,7	79,1	80,7	85,3	90,1	94,7	100,0	103,8	108,8	115,1	118,0	117,8	NL
65,6	68,3	70,7	73,2	77,3	79,9	82,0	85,5	89,2	93,5	100,0	102,9	108,6	113,9	116,7	115,7	B
74,4	76,8	77,8	80,0	85,1	86,4	87,6	89,3	93,2	100,3	100,0	99,8	101,4	106,4	107,2	98,7	L
77,7	79,4	79,5	82,6	86,4	87,4	88,5	92,2	96,1	97,2	100,0	104,0	106,8	110,6	110,4	109,4	UK
:	:	:	:	:	:	:	:	:	:	100,0	103,9	110,0	114,2	113,5	115,2	IRL
72,1	75,6	78,7	78,2	83,8	86,0	86,9	88,7	91,8	98,7	100,0	103,3	107,4	109,8	110,7	111,9	DK
83,1	85,2	88,2	91,0	93,8	96,3	97,5	98,0	99,8	99,7	100,0	103,0	106,3	107,8	104,3	105,0	USA
41,3	46,6	49,2	53,9	60,3	63,3	67,1	74,3	82,9	91,2	100,0	106,8	116,4	124,9	124,5	127,5	J

B. Einkommen aus unselbständiger Arbeit (R1B)

B.1. Globale Angaben — Dati globali

	1960	1961	1962	1963	1964	1965	1966	1967	1968	1969	1970	1971	1972	1973	1974	1975
	in jeweiligen Preisen und Wechselkursen								a prezzi e tassi di cambio correnti							
	Mrd Eur															
EUR 9	131,5	147,0	162,4	178,6	197,4	214,7	231,8	242,5	253,8	281,4	324,5	366,1	409,8	457,5	519,7	586,6
EUR 6	85,3	96,8	109,2	122,6	136,4	148,6	160,7	169,4	184,9	207,1	241,0	274,0	310,7	358,1	404,1	453,2
D	33,6	39,4	44,0	47,3	51,8	57,2	61,6	61,7	66,3	76,0	96,3	109,3	125,5	150,0	170,1	178,0
F	26,6	29,7	33,6	38,3	42,6	45,9	49,6	53,6	59,7	65,5	68,8	77,8	87,3	100,5	109,8	134,6
I	14,5	16,1	18,8	22,8	25,6	27,0	28,9	31,9	34,8	38,3	44,8	51,3	56,6	59,5	66,6	75,4
NL	5,2	6,0	6,6	7,4	8,8	10,0	11,3	12,3	13,5	15,7	18,0	20,6	23,7	27,8	33,3	37,6
B	5,1	5,4	5,9	6,5	7,3	8,1	8,9	9,5	10,1	11,2	12,6	14,3	16,9	19,5	23,2	26,5
L	0,2	0,2	0,3	0,3	0,3	0,4	0,4	0,4	0,4	0,4	0,5	0,6	0,7	0,8	1,0	1,2
UK	42,6	46,1	48,6	51,1	55,4	59,8	64,0	65,4	61,1	65,4	73,2	80,6	86,2	84,9	98,6	114,5
IRL	0,8	0,9	1,0	1,1	1,2	1,3	1,4	1,5	1,5	1,7	2,0	2,3	2,6	2,7	3,0	3,3
DK	2,8	3,2	3,6	3,8	4,4	5,1	5,6	6,1	6,3	7,2	8,2	9,2	10,2	11,8	14,0	:
USA	295,8	304,6	326,1	344,0	369,3	398,0	441,0	473,8	522,1	574,0	612,2	652,2	662,5	643,1	705,2	708,8
J	17,8	21,1	25,2	29,6	34,3	39,7	45,5	52,6	61,3	69,5	86,0	102,3	127,7	159,1	185,8	:
	real (a) und in Wechselkursen von 1970								in termini reali (a) e tassi di cambio del 1970							
	Mrd Eur															
EUR 9	184,5	198,0	210,1	222,8	237,4	248,7	259,1	265,3	278,2	296,7	324,5	343,5	360,2	384,7	398,4	406,3
EUR 6	124,9	135,0	145,9	156,6	167,8	176,8	184,8	189,9	200,9	218,0	241,0	258,2	270,5	289,3	298,9	301,8
D	52,2	56,8	60,8	63,4	67,6	72,0	74,9	73,6	77,4	85,1	96,3	102,8	106,6	112,8	114,9	112,3
F	35,7	38,7	41,8	45,3	48,6	51,1	53,7	56,3	59,6	64,1	68,8	73,6	77,9	83,8	87,0	90,4
I	21,4	23,3	25,7	29,1	30,9	31,5	32,7	35,2	37,7	40,4	44,8	48,5	50,7	54,9	57,0	58,3
NL	:	:	:	10,2	11,4	12,4	13,3	14,0	15,0	16,4	18,0	19,1	19,7	20,9	22,0	22,5
B	7,0	7,1	7,7	8,2	8,9	9,4	9,9	10,3	10,7	11,5	12,6	13,7	15,0	16,3	17,2	17,5
L	0,3	0,3	0,3	0,3	0,4	0,4	0,4	0,4	0,4	0,5	0,5	0,6	0,6	0,7	0,8	0,8
UK	54,2	56,9	57,8	59,6	62,5	64,3	66,2	67,0	68,5	69,3	73,2	74,4	78,2	83,1	86,6	91,4
IRL	:	:	:	:	:	:	:	:	:	:	2,0	2,1	2,3	2,5	2,5	2,5
DK	4,4	4,9	5,2	5,2	5,7	6,2	6,5	6,8	7,0	7,6	8,2	8,8	9,3	9,9	10,3	:
USA	381,7	388,5	409,7	425,8	451,5	477,3	514,5	539,1	570,6	599,7	612,2	626,3	665,4	704,5	697,3	685,4
J	30,8	34,6	38,9	42,8	47,5	52,8	56,1	62,4	69,0	74,7	86,0	96,4	106,9	121,8	125,8	:
	Volumenindices								Indici di quantità							
	(1970 = 100)															
EUR 9	56,9	61,0	64,8	68,7	73,2	76,7	79,8	81,8	85,7	91,4	100,0	105,9	111,0	118,6	122,8	125,2
EUR 6	51,8	56,0	60,5	65,0	69,6	73,3	76,7	78,8	83,3	90,4	100,0	107,1	112,2	120,0	124,0	125,2
D	54,2	59,0	63,1	65,9	70,2	74,8	77,7	76,5	80,4	88,4	100,0	106,7	110,7	117,1	119,4	116,6
F	51,9	56,2	60,8	65,8	70,6	74,2	78,0	81,8	86,6	93,2	100,0	107,0	113,2	121,8	126,4	131,4
I	47,8	52,0	57,3	64,9	69,1	70,2	73,0	78,5	84,1	90,1	100,0	108,3	113,1	122,5	127,3	130,2
NL	:	:	:	56,9	63,5	69,2	73,7	78,0	83,7	91,1	100,0	106,0	109,5	116,1	122,3	124,9
B	55,2	56,5	61,4	65,2	70,5	74,6	78,5	82,0	84,7	91,3	100,0	108,3	119,0	129,0	136,4	138,9
L	56,8	59,6	62,8	66,5	75,6	78,5	81,3	81,4	84,5	89,3	100,0	108,4	116,9	127,6	147,2	152,8
UK	74,0	77,7	78,9	81,4	85,3	87,8	90,4	91,5	93,6	94,6	100,0	101,6	106,8	113,4	118,3	124,8
IRL	:	:	:	:	:	:	:	:	:	:	100,0	106,4	113,4	122,0	125,6	126,3
DK	53,3	59,3	63,3	63,5	69,3	75,7	79,1	82,4	85,3	92,7	100,0	106,8	113,1	120,2	125,1	:
USA	62,3	63,5	66,9	69,5	73,7	78,0	84,0	88,0	93,2	98,0	100,0	102,3	108,7	115,1	113,9	111,9
J	35,9	40,3	45,3	49,8	55,2	61,4	65,2	72,6	80,3	86,8	100,0	112,1	124,2	141,6	146,2	:

(a) Angaben errechnet durch Deflationierung mit dem Preisindex des letzten Verbrauchs der privaten Haushalte im Wirtschaftsgebiet.

B. Redditi da lavoro dipendente (R1B)

B.2. Angaben je beschäftigten Arbeitnehmer — Dati per dipendente

1960	1961	1962	1963	1964	1965	1966	1967	1968	1969	1970	1971	1972	1973	1974	1975	
in jeweiligen Preisen und Wechselkursen								a prezzi e tassi di cambio correnti								
Eur																
1 708	1 874	2 041	2 218	2 418	2 613	2 807	2 962	3 090	3 365	3 832	4 306	4 798	5 270	5 966	6 826	EUR 9
1 633	1 815	2 012	2 224	2 441	2 648	2 852	3 025	3 275	3 574	4 077	4 581	5 165	5 871	6 605	7 532	EUR 6
1 674	1 916	2 108	2 239	2 424	2 644	2 847	2 949	3 150	3 513	4 348	4 896	5 613	6 666	7 700	8 335	D
1 907	2 105	2 356	2 628	2 856	3 042	3 233	3 455	3 829	4 079	4 179	4 656	5 140	5 785	6 227	7 729	F
1 182	1 280	1 456	1 744	1 952	2 111	2 279	2 473	2 658	2 861	3 326	3 765	4 131	4 277	4 701	5 312	I
1 589	1 776	1 914	2 092	2 437	2 721	3 023	3 303	3 588	4 060	4 572	5 191	6 017	7 022	8 402	9 538	NL
2 002	2 067	2 216	2 393	2 625	2 875	3 123	3 353	3 564	3 862	4 225	4 707	5 533	6 239	7 294	8 441	B
2 442	2 534	2 649	2 866	3 282	3 444	3 619	3 747	3 955	4 186	4 710	5 144	5 762	6 482	7 908	9 025	L
1 891	2 018	2 111	2 215	2 370	2 531	2 693	2 801	2 641	2 830	3 192	3 572	3 823	3 679	4 248	4 954	UK
1 266	1 385	1 514	1 606	1 833	1 892	2 053	2 169	2 091	2 375	2 770	3 164	3 521	3 571	4 000	4 465	IRL
1 757	1 983	2 204	2 305	2 551	2 904	3 212	3 408	3 449	3 866	4 315	4 810	5 238	5 973	7 109	:	DK
4 725	4 850	5 061	5 255	5 503	5 725	6 000	6 290	7 315	7 221	7 721	8 239	8 172	7 619	8 231	8 456	USA
751	852	971	1 108	1 240	1 381	1 519	1 711	1 948	2 173	2 602	3 005	3 700	4 427	5 149	:	J
real (a) und in Wechselkursen von 1970								in termini reali (a) e tassi di cambio del 1970								
Eur																
2 396	2 524	2 640	2 766	2 909	3 027	3 137	3 241	3 386	3 547	3 832	4 040	4 218	4 432	4 573	4 728	EUR 9
2 391	2 532	2 689	2 840	3 003	3 150	3 280	3 391	3 559	3 761	4 077	4 318	4 495	4 743	4 886	5 017	EUR 6
2 598	2 758	2 912	3 004	3 165	3 328	3 458	3 520	3 678	3 934	4 348	4 603	4 765	5 013	5 203	5 257	D
2 565	2 744	2 934	3 107	3 259	3 384	3 496	3 630	3 825	3 995	4 179	4 407	4 588	4 823	4 933	5 195	F
1 748	1 850	1 992	2 222	2 364	2 462	2 582	2 724	2 881	3 015	3 326	3 559	3 701	3 945	4 022	4 110	I
:	:	:	2 892	3 153	3 383	3 562	3 774	3 986	4 237	4 572	4 797	4 995	5 277	5 547	5 701	NL
2 715	2 730	2 897	3 017	3 179	3 328	3 471	3 637	3 757	3 957	4 225	4 481	4 900	5 212	5 399	5 582	B
3 124	3 226	3 343	3 514	3 903	3 986	4 056	4 110	4 230	4 378	4 710	4 908	5 093	5 398	6 014	6 201	L
2 403	2 492	2 510	2 585	2 675	2 721	2 783	2 871	2 960	2 998	3 192	3 296	3 467	3 597	3 734	3 955	UK
:	:	:	:	:	:	:	:	:	:	2 770	2 901	3 106	3 289	3 328	3 424	IRL
2 768	3 015	3 154	3 123	3 323	3 566	3 702	3 750	3 808	4 098	4 315	4 589	4 760	5 011	5 227	:	DK
6 097	6 187	6 358	6 504	6 728	6 864	7 001	7 156	7 995	7 546	7 721	7 912	8 207	8 347	8 140	8 177	USA
1 302	1 397	1 501	1 603	1 718	1 837	1 873	2 032	2 193	2 335	2 602	2 831	3 096	3 389	3 485	:	J
Volumenindizes								Indici di quantità								
(1970 = 100)																
62,5	65,9	68,9	72,2	75,9	79,0	81,9	84,6	88,4	92,6	100,0	105,4	110,1	115,7	119,3	123,4	EUR 9
58,6	62,1	65,9	69,6	73,7	77,3	80,4	83,2	87,3	92,2	100,0	105,9	110,3	116,3	119,8	123,0	EUR 6
59,8	63,4	67,0	69,1	72,8	76,5	79,5	81,0	84,6	90,5	100,0	105,9	109,6	115,3	119,7	120,9	D
61,4	65,7	70,2	74,3	78,0	81,0	83,7	86,9	91,5	95,6	100,0	105,5	109,8	115,4	118,0	124,3	F
52,5	55,6	59,9	66,8	71,1	74,0	77,6	81,9	86,6	90,6	100,0	107,0	111,3	118,6	120,9	123,6	I
:	:	:	63,3	69,0	74,0	77,9	82,5	87,2	92,7	100,0	104,9	109,2	115,4	121,3	124,7	NL
64,3	64,6	68,6	71,4	75,2	78,8	82,2	86,1	88,9	93,7	100,0	106,1	116,0	123,4	127,8	132,1	B
66,3	68,5	71,0	74,6	82,9	84,6	86,1	87,3	89,8	92,9	100,0	104,2	108,1	114,6	127,7	131,6	L
75,3	78,1	78,6	81,0	83,8	85,2	87,2	89,9	92,7	93,9	100,0	103,3	108,6	112,7	117,0	123,9	UK
:	:	:	:	:	:	:	:	:	:	100,0	104,7	112,1	118,7	120,1	123,6	IRL
64,1	69,9	73,1	72,4	77,0	82,7	85,8	86,9	88,3	95,0	100,0	106,4	110,3	116,1	121,1	:	DK
79,0	80,1	82,4	84,2	87,1	88,9	90,7	92,7	103,6	97,7	100,0	102,5	106,3	108,1	105,4	105,9	USA
50,0	53,7	57,7	61,6	66,0	70,6	72,0	78,1	84,3	89,7	100,0	108,8	119,0	130,2	133,9	:	J

(a) Dati ottenuti per deflazione mediante l'indice dei prezzi dei consumi finali delle famiglie sul territorio economico.

C. Abschreibungen (A1) — Ammortamenti (A1)

	1960	1961	1962	1963	1964	1965	1966	1967	1968	1969	1970	1971	1972	1973	1974	1975
	in jeweiligen Preisen und Wechselkursen								a prezzi e tassi di cambio correnti							
	Mrd Eur															
EUR 9	23,8	26,5	29,3	32,4	35,6	39,1	42,6	45,5	47,8	52,8	61,3	69,1	77,5	86,3	99,8	113,3
EUR 6	17,5	19,7	22,0	24,6	27,3	30,1	32,8	35,3	37,9	42,0	49,0	55,1	62,2	70,6	81,3	91,9
D	6,1	7,3	8,4	9,3	10,3	11,6	12,7	13,4	14,3	16,2	20,4	23,3	26,7	31,0	35,9	39,2
F	6,2	6,8	7,4	8,4	9,2	10,1	11,1	12,1	13,1	14,2	15,2	17,1	19,1	21,8	24,1	29,2
I	3,0	3,3	3,7	4,1	4,7	5,0	5,4	5,8	6,2	6,8	8,0	8,7	9,4	10,1	12,0	13,1
NL	1,0	1,2	1,3	1,4	1,5	1,7	1,8	2,0	2,1	2,4	2,7	3,1	3,7	4,2	5,1	5,9
B	1,1	1,2	1,2	1,3	1,5	1,6	1,7	1,8	2,0	2,2	2,5	2,8	3,1	3,3	3,9	4,3
L	0,1	0,1	0,1	0,1	0,1	0,1	0,1	0,1	0,1	0,2	0,2	0,2	0,2	0,2	0,3	0,2
UK	5,7	6,2	6,5	7,0	7,5	8,0	8,7	9,0	8,6	9,4	10,7	12,2	13,3	13,5	15,7	18,3
IRL	0,1	0,1	0,1	0,2	0,2	0,2	0,2	0,2	0,2	0,3	0,3	0,4	0,4	0,4	0,4	0,4
DK	0,5	0,5	0,6	0,6	0,7	0,8	0,9	1,0	1,0	1,1	1,2	1,4	1,6	1,8	2,3	2,7
USA	58,6	61,5	63,1	65,8	69,0	72,3	78,0	85,3	92,9	102,0	112,8	121,0	116,5	112,1	134,8	152,6
J	4,4	5,7	6,7	7,9	9,8	11,2	13,2	15,3	18,5	22,5	26,3	29,6	37,0	43,7	47,5	:

D. Nettobetriebsüberschuß der Volkswirtschaft (N12)

D. Risultato netto di gestione dell'economia (N12)

	1960	1961	1962	1963	1964	1965	1966	1967	1968	1969	1970	1971	1972	1973	1974	1975
	in jeweiligen Preisen und Wechselkursen								a prezzi e tassi di cambio correnti							
	Mrd Eur															
EUR 9	79,2	85,4	90,3	96,0	104,8	112,0	117,9	124,4	134,6	144,6	156,6	168,4	187,5	202,8	203,6	212,3
EUR 6	61,5	67,0	71,6	75,5	82,2	88,7	94,2	98,9	110,5	120,1	131,5	138,6	155,6	170,8	174,2	182,4
D	22,3	24,5	25,3	26,5	29,2	31,6	32,5	32,1	37,6	40,3	47,6	49,9	56,0	63,2	66,3	67,7
F	18,3	19,9	21,9	23,2	24,9	26,4	28,8	31,1	34,0	36,5	38,2	41,6	47,1	52,5	52,1	58,7
I	13,2	14,6	16,0	17,1	18,1	20,0	22,1	24,0	26,0	28,9	30,1	30,8	33,7	33,2	32,2	32,6
NL	3,8	3,9	4,0	4,2	4,9	5,3	5,3	5,9	6,5	7,4	7,8	8,3	9,8	11,5	12,0	11,6
B	3,8	4,0	4,2	4,3	4,8	5,2	5,3	5,6	6,1	6,8	7,5	7,8	8,8	10,1	11,3	11,6
L	0,2	0,1	0,2	0,2	0,2	0,2	0,2	0,2	0,2	0,2	0,3	0,2	0,2	0,3	0,3	0,1
UK	15,1	15,6	15,7	17,3	19,1	19,6	19,9	21,4	20,1	19,9	20,4	24,8	26,1	25,7	23,5	23,5
IRL	0,6	0,7	0,7	0,7	0,8	0,8	0,8	0,9	0,9	1,0	1,0	1,1	1,4	1,4	1,2	1,5
DK	2,0	2,1	2,3	2,4	2,8	2,9	3,0	3,2	3,1	3,7	3,7	3,9	4,4	4,9	4,7	:
USA	109,6	111,8	123,2	131,2	141,4	159,3	172,4	172,4	182,0	182,7	172,3	187,9	199,4	192,1	180,7	184,2
J	17,2	22,1	22,5	25,4	30,8	31,9	36,9	45,6	54,8	63,5	71,9	75,2	89,1	104,2	111,9	:

E. Verfügbares Nettovolkseinkommen (N13) — Reddito nazionale netto disponibile (N13)

E.1. Globale Angaben — Dati globali

1960	1961	1962	1963	1964	1965	1966	1967	1968	1969	1970	1971	1972	1973	1974	1975	
in jeweiligen Preisen und Wechselkursen								a prezzi e tassi di cambio correnti								
Mrd Eur																
243,6	268,3	292,1	317,8	350,0	377,8	405,1	425,9	447,6	494,8	554,3	613,7	682,2	750,4	816,1	895,2	EUR 9
170,5	190,2	209,7	230,1	253,9	274,3	295,1	311,5	338,8	377,3	425,1	470,1	529,7	597,9	651,6	711,8	EUR 6
64,5	73,5	79,7	84,6	92,6	100,8	107,1	107,5	117,3	133,4	162,0	179,3	204,5	239,3	264,3	275,1	D
53,4	58,7	65,9	73,6	81,4	86,6	93,8	101,0	109,8	120,0	125,1	139,3	156,6	177,2	186,8	221,9	F
32,0	35,7	40,2	46,0	50,1	54,0	58,6	64,5	69,7	76,7	85,3	92,9	100,8	103,1	109,9	116,8	I
10,1	11,1	12,0	13,1	15,4	17,2	18,7	20,5	22,7	25,8	29,0	32,7	38,0	44,5	50,7	54,6	NL
10,1	10,8	11,5	12,4	13,9	15,1	16,2	17,4	18,6	20,6	22,8	25,0	28,7	32,7	38,3	42,0	B
0,4	0,4	0,5	0,5	0,6	0,6	0,6	0,6	0,6	0,7	0,9	0,9	1,0	1,3	1,5	1,5	L
65,8	70,2	73,6	78,3	85,4	91,7	97,2	100,5	94,7	101,3	111,3	123,8	130,3	127,5	137,4	153,6	UK
1,8	1,9	2,0	2,2	2,5	2,6	2,7	2,9	2,9	3,3	3,7	4,2	4,8	5,0	5,2	5,8	IRL
5,4	6,0	6,8	7,2	8,2	9,2	10,1	11,0	11,2	12,9	14,2	15,5	17,4	19,9	21,8	23,9	DK
449,6	465,6	504,6	533,2	572,0	620,7	680,0	717,0	781,1	837,9	870,3	939,1	958,3	931,0	997,7	1 001,2	USA
38,6	47,4	52,2	60,0	70,5	77,5	88,9	105,5	124,6	143,1	169,9	190,8	233,5	283,7	317,3	:	J

E.2. Angaben je Einwohner — Dati per abitante

1960	1961	1962	1963	1964	1965	1966	1967	1968	1969	1970	1971	1972	1973	1974	1975	
in jeweiligen Preisen und Wechselkursen								a prezzi e tassi di cambio correnti								
Eur																
1 049	1 145	1 233	1 329	1 450	1 552	1 652	1 727	1 805	1 982	2 204	2 422	2 675	2 924	3 165	3 464	EUR 9
990	1 093	1 192	1 293	1 413	1 512	1 613	1 693	1 831	2 023	2 260	2 477	2 771	3 105	3 365	3 665	EUR 6
1 163	1 308	1 403	1 474	1 597	1 719	1 811	1 813	1 972	2 222	2 670	2 926	3 316	3 861	4 260	4 448	D
1 169	1 271	1 401	1 539	1 684	1 776	1 909	2 038	2 200	2 384	2 463	2 718	3 030	3 399	3 558	4 207	F
638	707	790	898	971	1 039	1 119	1 225	1 315	1 439	1 590	1 721	1 853	1 877	1 983	2 092	I
880	955	1 014	1 094	1 274	1 401	1 500	1 630	1 787	2 007	2 228	2 475	2 847	3 308	3 746	3 995	NL
1 111	1 177	1 252	1 333	1 481	1 601	1 707	1 817	1 939	2 139	2 369	2 581	2 955	3 354	3 918	4 290	B
1 387	1 346	1 426	1 488	1 683	1 724	1 783	1 775	1 916	2 199	2 597	2 637	3 008	3 601	4 212	4 106	L
1 253	1 325	1 377	1 459	1 580	1 686	1 779	1 830	1 717	1 830	2 005	2 222	2 332	2 276	2 452	2 741	UK
621	670	715	757	857	910	953	1 014	1 000	1 134	1 266	1 426	1 602	1 654	1 692	1 849	IRL
1 187	1 302	1 460	1 533	1 743	1 939	2 107	2 265	2 305	2 628	2 879	3 132	3 481	3 967	4 331	4 733	DK
2 488	2 535	2 705	2 818	2 981	3 194	3 459	3 608	3 892	4 134	4 248	4 536	4 589	4 425	4 709	4 687	USA
414	504	549	625	728	791	899	1 056	1 232	1 399	1 641	1 823	2 203	2 617	2 891	:	J

F. Inländische Nettoersparnis (N14) — Risparmio nazionale netto (N14)

	1960	1961	1962	1963	1964	1965	1966	1967	1968	1969	1970	1971	1972	1973	1974	1975
	in jeweiligen Preisen und Wechselkursen								a prezzi e tassi di cambio correnti							
	Mrd Eur															
EUR 9	40,7	45,3	46,7	48,9	58,7	62,0	64,7	64,8	71,7	83,7	97,1	100,7	108,4	122,6	113,9	97,5
EUR 6	32,8	36,5	38,4	39,8	46,9	48,9	51,4	51,5	58,6	68,7	80,4	82,7	91,7	104,7	100,7	85,1
D	14,4	15,9	15,9	16,1	19,4	19,9	20,0	17,3	22,4	26,6	33,6	33,9	36,8	43,3	41,9	31,0
F	9,4	10,1	11,1	12,4	14,0	14,5	16,2	17,1	17,0	19,8	21,8	23,3	27,1	30,7	28,3	27,4
I	5,6	6,8	7,5	7,5	8,1	8,7	9,0	10,2	11,7	13,6	14,6	14,4	14,7	14,9	13,2	12,6
NL	2,3	2,3	2,3	2,3	3,1	3,4	3,6	4,0	4,7	5,2	5,7	6,4	7,7	9,7	9,9	7,9
B	1,0	1,3	1,5	1,5	2,2	2,3	2,5	2,8	2,8	3,4	4,3	4,4	5,1	5,8	7,1	6,0
L	0,1	0,1	0,1	0,1	0,1	0,1	0,1	0,1	0,1	0,1	0,2	0,2	0,2	0,3	0,4	0,2
UK	6,8	7,7	7,2	7,9	10,3	11,4	11,7	11,5	11,3	13,0	14,5	15,5	13,5	14,0	10,1	9,9
IRL	0,2	0,2	0,2	0,2	0,3	0,3	0,3	0,4	0,4	0,4	0,5	0,5	0,7	0,9	0,5	0,6
DK	0,8	0,8	0,9	0,9	1,2	1,4	1,4	1,3	1,3	1,7	1,7	1,9	2,6	3,0	2,7	1,8
USA	37,1	32,3	40,4	45,3	54,2	68,3	71,4	64,1	71,3	78,4	61,7	68,2	78,4	89,2	65,1	29,3
J	10,3	14,9	14,3	15,6	18,9	19,0	22,4	29,6	37,0	42,3	52,9	56,9	68,1	86,9	88,5	:

G. Finanzierungsüberschuß (+) bzw. -defizit (-) der Volkswirtschaft (N5)

G. Accredитamento (+) o indebitamento (-) del paese (N5)

	1960	1961	1962	1963	1964	1965	1966	1967	1968	1969	1970	1971	1972	1973	1974	1975
	in jeweiligen Preisen und Wechselkursen								a prezzi e tassi di cambio correnti							
	Mio Eur															
EUR 9	+ 1 637	+ 1 753	+ 522	- 253	- 1 296	+ 285	+ 1 202	+ 2 587	+ 3 135	+ 2 559	+ 2 509	+ 4 802	+ 4 944	- 250	- 10 496	- 1 193
EUR 6	+ 2 452	+ 1 919	+ 569	- 476	+ 202	+ 824	+ 1 458	+ 3 949	+ 4 349	+ 2 524	+ 1 851	+ 3 205	+ 5 224	+ 2 946	- 1 482	+ 3 191
D	+ 1 036	+ 585	- 525	+ 130	- 10	- 1 797	+ 67	+ 2 332	+ 2 535	+ 1 485	+ 336	- 49	+ 51	+ 2 605	+ 7 404	+ 2 506
F	+ 735	+ 687	+ 646	+ 129	- 244	+ 299	- 454	- 40	- 1 052	- 1 617	+ 180	+ 873	+ 942	- 334	- 4 652	- 178
I	+ 283	+ 474	+ 235	- 746	+ 619	+ 2 208	+ 2 117	+ 1 598	+ 2 629	+ 2 339	+ 1 131	+ 1 902	+ 1 852	- 2 159	- 6 370	- 399
NL	+ 334	+ 167	+ 113	+ 127	- 148	+ 49	- 187	- 77	+ 57	+ 3	- 569	- 182	+ 1 138	+ 1 839	+ 1 610	+ 1 118
B	- 6	- 12	+ 84	- 96	+ 6	+ 68	- 84	+ 122	+ 144	+ 224	+ 659	+ 642	+ 1 210	+ 861	+ 363	+ 216
L	+ 70	+ 18	+ 15	- 20	- 22	- 2	- 1	+ 13	+ 36	+ 89	+ 114	+ 19	+ 31	+ 133	+ 164	- 73
UK	- 736	- 42	+ 255	+ 288	- 1 182	- 210	+ 31	- 1 073	- 895	+ 650	+ 1 416	+ 2 249	- 64	- 2 569	- 7 650	- 3 888
IRL	- 2	+ 3	- 38	- 62	- 88	- 117	- 45	+ 42	- 39	- 166	- 157	- 170	- 111	- 153	- 539	- 25
DK	- 76	- 127	- 263	- 4	- 229	- 212	- 241	- 330	- 280	- 449	- 601	- 481	- 105	- 473	- 825	- 471
USA	+ 1 740	+ 3 014	+ 2 411	+ 3 152	+ 5 726	+ 4 261	+ 1 594	+ 1 232	- 1 355	- 2 000	- 541	- 3 200	- 8 332	- 461	- 2 435	+ 9 049
J	+ 142	- 986	- 50	- 781	- 483	+ 931	+ 1 253	- 192	+ 1 044	+ 2 119	+ 1 969	+ 5 576	+ 5 978	- 106	- 3 645	:

H. Letzte Inlandsverwendung (P3B + P40) — Impieghi finali interni (P3B + P40)

1960	1961	1962	1963	1964	1965	1966	1967	1968	1969	1970	1971	1972	1973	1974	1975																
in jeweiligen Preisen und Wechselkursen																a prezzi e tassi di cambio correnti															
Mrd Eur																															
266,7	293,9	321,7	351,1	387,6	417,1	447,2	469,5	492,8	545,9	613,9	678,5	755,2	835,9	925,2	1 008,4	EUR 9															
186,5	208,9	232,1	256,0	281,9	304,3	327,3	343,6	372,9	417,5	472,9	522,3	586,9	664,5	732,9	798,7	EUR 6															
69,8	80,2	88,4	93,8	103,0	114,0	119,7	118,6	129,2	148,2	181,7	202,0	230,2	265,8	290,7	309,2	D															
58,9	64,9	73,0	81,7	90,7	96,1	105,1	112,8	123,6	135,7	140,3	155,5	174,9	199,2	215,4	251,1	F															
35,3	39,2	44,3	51,6	55,0	57,9	63,0	69,8	74,3	82,4	93,4	101,0	109,8	116,6	129,6	131,9	I															
10,9	12,2	13,2	14,5	17,3	19,0	20,8	22,6	24,8	28,0	32,1	35,9	40,4	46,7	54,0	59,0	NL															
11,2	11,9	12,7	13,7	15,3	16,6	17,9	19,0	20,3	22,4	24,5	26,9	30,3	34,8	41,5	45,8	B															
0,4	0,5	0,5	0,6	0,7	0,7	0,7	0,7	0,7	0,8	0,9	1,1	1,2	1,4	1,6	1,8	L															
72,2	76,3	79,7	84,8	93,7	99,5	105,5	110,4	104,2	110,1	120,6	133,9	143,8	143,5	161,0	176,2	UK															
1,9	2,1	2,3	2,5	2,8	3,0	3,1	3,2	3,3	3,9	4,3	4,9	5,4	5,6	6,2	6,3	IRL															
6,0	6,7	7,6	7,8	9,2	10,2	11,2	12,2	12,5	14,4	16,0	17,5	19,1	22,3	25,0	27,1	DK															
501,8	519,2	560,0	590,4	629,5	682,6	749,9	793,4	867,1	933,1	977,7	1 057,2	1 076,2	1 036,3	1 125,8	1 136,8	USA															
42,9	54,1	58,9	68,7	80,8	87,8	100,9	121,0	142,1	163,5	194,3	214,8	264,6	327,5	368,4	372,6	J															
in Preisen und Wechselkursen von 1970																a prezzi e tassi di cambio del 1970															
Mrd Eur																															
388,5	409,8	429,7	448,2	474,8	491,4	507,9	522,1	548,1	581,8	613,9	632,5	659,1	694,9	694,9	681,1	EUR 9															
283,0	301,1	319,2	334,1	352,5	367,1	381,4	390,6	412,5	444,3	472,9	488,6	508,7	534,9	537,1	526,8	EUR 6															
113,1	120,0	126,3	130,2	138,8	147,7	149,9	146,9	156,7	170,0	181,7	188,3	194,9	200,2	195,9	197,0	D															
80,2	85,6	91,7	96,3	102,6	105,9	112,3	117,2	122,9	132,8	140,3	147,1	156,1	165,2	168,3	165,0	F															
54,7	59,1	63,1	67,7	67,9	68,6	72,8	78,4	82,2	87,6	93,4	94,1	97,0	104,9	106,9	100,1	I															
:	:	:	21,2	23,3	24,3	25,1	26,3	28,0	29,7	32,1	32,8	33,2	34,8	35,0	34,4	NL															
15,6	16,3	17,0	17,8	19,0	19,7	20,5	21,1	21,9	23,3	24,5	25,3	26,4	28,6	29,8	29,1	B															
0,6	0,7	0,7	0,8	0,8	0,8	0,8	0,8	0,8	0,9	0,9	1,0	1,0	1,1	1,2	1,2	L															
93,2	95,5	96,5	100,1	106,8	108,2	110,0	114,3	117,7	117,9	120,6	123,0	128,7	137,0	135,4	132,6	UK															
:	:	:	:	:	:	:	:	:	:	4,3	4,5	4,7	5,1	5,0	4,6	IRL															
9,7	10,3	11,1	10,9	12,2	12,7	13,1	13,7	14,0	15,5	16,0	16,5	17,0	17,9	17,4	17,1	DK															
663,5	680,9	721,5	750,3	788,7	836,8	890,9	915,1	957,4	981,2	977,7	1 008,6	1 066,7	1 117,2	1 094,8	1 071,2	USA															
70,3	81,5	86,2	96,0	108,2	114,0	123,0	140,9	158,4	174,6	194,3	205,5	224,6	250,7	245,1	246,1	J															
Volumenindices																Indici di quantità															
(1970 = 100)																															
63,3	66,7	70,0	73,0	77,3	80,0	82,7	85,0	89,3	94,8	100,0	103,0	107,4	113,2	113,2	110,9	EUR 9															
59,8	63,7	67,5	70,6	74,5	77,6	80,7	82,6	87,2	93,9	100,0	103,3	107,6	113,1	113,6	111,4	EUR 6															
62,3	66,0	69,5	71,7	76,4	81,3	82,5	80,8	86,2	93,6	100,0	103,7	107,3	110,2	107,8	108,4	D															
57,1	61,0	65,4	68,7	73,2	75,5	80,0	83,5	87,6	94,7	100,0	104,8	111,3	117,7	119,9	117,6	F															
58,6	63,3	67,5	72,5	72,7	73,5	77,9	83,9	88,0	93,8	100,0	100,7	103,9	112,3	114,5	107,2	I															
:	:	:	66,3	72,6	75,9	78,3	82,0	87,3	92,5	100,0	102,4	103,5	108,6	109,1	107,3	NL															
63,7	66,4	69,5	72,6	77,5	80,3	83,6	85,9	89,3	95,2	100,0	103,1	107,7	116,5	121,6	118,7	B															
66,8	71,8	75,2	80,2	88,5	87,1	87,8	85,3	87,8	92,9	100,0	105,6	111,2	117,4	123,7	122,8	L															
77,2	79,2	80,0	83,0	88,5	89,7	91,2	94,8	97,6	97,7	100,0	101,9	106,7	113,6	112,2	109,9	UK															
:	:	:	:	:	:	:	:	:	:	100,0	103,9	109,2	118,3	117,1	107,1	IRL															
60,5	64,3	69,2	67,9	76,1	79,4	81,8	85,2	87,5	96,4	100,0	102,8	105,8	111,6	108,5	106,3	DK															
67,9	69,6	73,8	76,7	80,7	85,6	91,1	93,6	97,9	100,4	100,0	103,2	109,1	114,3	112,0	109,6	USA															
36,2	42,0	44,4	49,4	55,7	58,7	63,3	72,5	81,5	89,9	100,0	105,7	115,6	129,0	126,2	126,6	J															

I. Letzter Verbrauch im Wirtschaftsgebiet (P3B)

I.1. Globale Angaben — Dati globali

	1960	1961	1962	1963	1964	1965	1966	1967	1968	1969	1970	1971	1972	1973	1974	1975
	in jeweiligen Preisen und Wechselkursen								a prezzi e tassi di cambio correnti							
	Mrd Eur															
EUR 9	204,2	224,2	246,4	269,9	292,3	316,7	341,5	362,2	377,0	412,4	458,6	514,0	574,7	627,3	701,8	797,2
EUR 6	139,0	154,9	172,5	191,5	208,2	226,5	245,0	261,1	281,2	309,7	345,8	388,2	438,7	492,6	550,1	625,6
D	50,5	57,8	63,9	68,7	73,4	81,0	87,3	90,3	95,2	106,9	128,1	144,9	166,9	194,3	220,5	241,8
F	44,2	48,9	55,0	61,3	67,4	72,0	77,6	83,8	92,5	100,3	103,5	116,1	129,8	146,5	158,6	194,5
I	27,0	29,6	33,5	39,3	42,8	46,4	50,8	55,4	59,2	64,4	72,0	79,9	87,5	89,5	98,2	105,9
NL	7,9	8,9	9,8	11,0	12,5	13,9	15,2	16,5	18,0	20,4	23,1	26,1	30,3	34,7	40,7	46,4
B	9,0	9,4	10,0	10,9	11,6	12,7	13,7	14,5	15,7	17,1	18,4	20,4	23,4	26,6	30,9	35,7
L	0,3	0,4	0,4	0,4	0,5	0,5	0,5	0,5	0,6	0,6	0,7	0,7	0,8	0,9	1,1	1,2
UK	58,9	62,3	66,2	70,2	74,8	79,9	85,2	88,9	83,3	88,4	96,9	108,3	116,9	113,5	127,7	144,1
IRL	1,7	1,8	1,9	2,0	2,3	2,4	2,5	2,7	2,6	3,0	3,3	3,8	4,2	4,2	4,8	5,2
DK	4,6	5,2	5,9	6,3	7,1	7,8	8,8	9,6	9,9	11,2	12,5	13,7	14,9	17,0	19,3	22,3
USA	408,5	426,8	454,9	478,7	509,8	545,4	599,0	643,3	702,2	754,0	805,0	862,8	870,8	832,4	919,7	961,3
J	28,3	32,5	37,8	44,4	51,6	58,5	66,5	75,9	87,6	100,9	117,0	133,9	165,5	196,8	228,8	252,8
	in Preisen und Wechselkursen von 1970								a prezzi e tassi di cambio del 1970							
	Mrd Eur															
EUR 9	299,6	314,6	330,8	346,6	360,4	374,3	388,3	402,3	416,8	437,0	458,6	478,9	500,7	522,0	530,0	539,7
EUR 6	212,2	224,7	238,4	251,1	261,7	274,0	285,6	296,3	308,2	327,1	345,8	363,0	378,8	394,8	402,9	411,5
D	81,7	86,4	91,6	95,5	99,0	104,8	108,4	110,1	113,3	120,8	128,1	135,2	140,6	144,5	146,3	150,9
F	62,0	66,1	70,6	73,9	78,2	81,3	84,9	89,0	93,0	98,7	103,5	109,5	115,2	120,9	124,1	128,0
I	41,8	44,6	47,3	50,9	52,5	54,3	57,8	61,5	64,3	67,8	72,0	74,4	77,2	81,3	83,2	82,1
NL	:	:	:	16,4	17,1	18,1	18,5	19,3	20,3	21,5	23,1	24,0	24,8	25,6	26,1	26,8
B	12,4	12,6	13,2	13,9	14,3	15,0	15,4	15,9	16,7	17,6	18,4	19,3	20,4	21,8	22,4	22,8
L	0,5	0,5	0,5	0,5	0,5	0,6	0,6	0,6	0,6	0,6	0,7	0,7	0,7	0,8	0,8	0,8
UK	77,4	79,4	81,2	84,1	86,5	87,8	89,6	92,4	94,5	94,6	96,9	99,5	104,9	109,7	109,7	110,3
IRL	:	:	:	:	:	:	:	:	:	:	3,3	3,5	3,7	3,9	3,9	3,8
DK	7,7	8,3	8,8	8,9	9,6	9,9	10,3	10,8	11,1	12,1	12,5	12,9	13,2	13,7	13,4	14,1
USA	546,2	563,6	589,6	609,8	639,6	669,1	712,4	742,4	775,4	794,1	805,0	823,7	863,9	899,0	896,0	912,3
J	51,5	55,6	60,8	66,6	73,7	79,6	83,9	91,8	100,0	109,0	117,0	125,5	136,7	148,0	151,0	160,4
	Volumenindices								Indici di quantità							
	(1970 = 100)															
EUR 9	65,3	68,6	72,1	75,6	78,6	81,6	84,7	87,7	90,9	95,3	100,0	104,4	109,2	113,8	115,6	117,7
EUR 6	61,3	65,0	68,9	72,6	75,7	79,2	82,6	85,7	89,1	94,6	100,0	105,0	109,5	114,2	116,5	119,0
D	63,8	67,4	71,5	74,5	77,3	81,8	84,6	85,9	88,4	94,3	100,0	105,5	109,7	112,8	114,2	117,8
F	59,8	63,8	68,1	71,4	75,5	78,5	82,0	85,9	89,8	95,3	100,0	105,7	111,2	116,7	119,8	123,7
I	58,1	62,0	65,7	70,7	72,9	75,5	80,4	85,4	89,3	94,2	100,0	103,4	107,2	112,9	115,6	114,0
NL	:	:	:	70,9	74,0	78,3	80,1	83,5	87,7	93,1	100,0	103,6	107,2	110,7	112,8	115,9
B	67,3	68,4	71,7	75,7	77,9	81,3	83,8	86,6	91,0	96,0	100,0	104,8	110,9	118,7	121,8	124,2
L	68,3	71,2	74,0	76,9	82,5	85,6	87,5	87,8	91,8	95,7	100,0	105,3	109,7	114,1	119,2	121,9
UK	79,9	81,9	83,8	86,8	89,2	90,6	92,5	95,3	97,5	97,7	100,0	102,7	108,3	113,2	113,2	113,9
IRL	:	:	:	:	:	:	:	:	:	:	100,0	103,9	109,6	115,2	117,0	115,0
DK	62,0	66,1	70,4	70,9	76,5	79,1	82,6	86,3	88,6	96,6	100,0	103,5	105,7	109,5	107,6	112,7
USA	67,9	70,0	73,2	75,8	79,4	83,1	88,5	92,2	96,3	98,6	100,0	102,3	107,3	111,7	111,3	113,3
J	44,0	47,6	52,0	56,9	63,0	68,0	71,8	78,5	85,5	93,2	100,0	107,2	116,9	126,5	129,1	137,1

I. Consumi finali sul territorio economico (P3B)

I.2. Angaben je Einwohner — Dati per abitante

1960	1961	1962	1963	1964	1965	1966	1967	1968	1969	1970	1971	1972	1973	1974	1975	
in jeweiligen Preisen und Wechselkursen								a prezzi e tassi di cambio correnti								
Eur																
879	956	1 040	1 128	1 211	1 301	1 392	1 469	1 520	1 651	1 823	2 028	2 253	2 444	2 722	3 084	EUR 9
807	890	980	1 076	1 159	1 249	1 339	1 419	1 519	1 661	1 839	2 046	2 295	2 558	2 841	3 221	EUR 6
911	1 029	1 124	1 197	1 266	1 382	1 476	1 524	1 600	1 780	2 113	2 365	2 706	3 135	3 554	3 910	D
967	1 058	1 170	1 282	1 396	1 476	1 578	1 691	1 854	1 993	2 040	2 265	2 511	2 811	3 021	3 688	F
538	586	659	767	830	893	970	1 053	1 116	1 208	1 342	1 479	1 609	1 629	1 772	1 898	I
687	763	831	917	1 031	1 134	1 218	1 312	1 413	1 588	1 774	1 981	2 270	2 583	3 008	3 396	NL
991	1 026	1 080	1 170	1 241	1 346	1 437	1 517	1 639	1 779	1 908	2 108	2 407	2 734	3 167	3 645	B
1 068	1 105	1 166	1 264	1 372	1 451	1 526	1 561	1 676	1 777	1 946	2 134	2 395	2 643	3 044	3 469	L
1 121	1 177	1 239	1 307	1 384	1 470	1 559	1 618	1 511	1 597	1 745	1 945	2 092	2 026	2 279	2 572	UK
584	621	664	705	792	838	875	914	903	1 021	1 133	1 273	1 388	1 390	1 543	1 662	IRL
1 008	1 125	1 266	1 335	1 494	1 647	1 827	1 986	2 028	2 291	2 535	2 763	2 987	3 376	3 819	4 398	DK
2 261	2 324	2 439	2 530	2 656	2 807	3 048	3 237	3 499	3 720	3 929	4 167	4 169	3 956	4 340	4 500	USA
304	346	398	462	533	596	673	759	866	986	1 130	1 279	1 561	1 816	2 085	2 277	J
in Preisen und Wechselkursen von 1970								a prezzi e tassi di cambio del 1970								
Eur																
1 290	1 342	1 396	1 449	1 493	1 538	1 583	1 631	1 681	1 750	1 823	1 890	1 963	2 034	2 056	2 088	EUR 9
1 232	1 291	1 354	1 411	1 456	1 510	1 561	1 610	1 665	1 754	1 839	1 913	1 982	2 050	2 081	2 119	EUR 6
1 474	1 538	1 611	1 664	1 709	1 788	1 833	1 856	1 904	2 012	2 113	2 206	2 280	2 331	2 358	2 441	D
1 356	1 432	1 501	1 546	1 618	1 667	1 726	1 796	1 864	1 961	2 040	2 136	2 228	2 319	2 363	2 428	F
834	883	930	993	1 018	1 045	1 105	1 167	1 213	1 271	1 342	1 378	1 418	1 480	1 502	1 470	I
:	:	:	1 370	1 412	1 473	1 487	1 532	1 593	1 673	1 774	1 815	1 860	1 905	1 926	1 962	NL
1 356	1 372	1 430	1 499	1 529	1 583	1 621	1 666	1 745	1 836	1 908	1 993	2 100	2 241	2 292	2 331	B
1 435	1 478	1 517	1 563	1 654	1 700	1 729	1 732	1 804	1 870	1 946	2 019	2 084	2 139	2 206	2 249	L
1 473	1 498	1 520	1 566	1 600	1 614	1 639	1 682	1 713	1 709	1 745	1 786	1 878	1 957	1 957	1 969	UK
:	:	:	:	:	:	:	:	:	:	1 133	1 166	1 215	1 262	1 266	1 229	IRL
1 690	1 789	1 893	1 893	2 025	2 077	2 153	2 228	2 275	2 467	2 535	2 605	2 645	2 724	2 666	2 783	DK
3 023	3 068	3 161	3 223	3 333	3 443	3 624	3 736	3 864	3 918	3 929	3 978	4 136	4 273	4 229	4 270	USA
552	591	641	694	760	812	849	918	989	1 066	1 130	1 199	1 290	1 365	1 376	1 444	J
Volumenindizes								Indici di quantità								
(1970 = 100)																
70,8	73,6	76,6	79,5	81,9	84,3	86,8	89,4	92,2	96,0	100,0	103,6	107,6	111,5	112,7	114,5	EUR 9
67,0	70,2	73,7	76,7	79,2	82,1	84,9	87,6	90,6	95,4	100,0	104,0	107,8	111,5	113,2	115,2	EUR 6
69,8	72,8	76,3	78,8	80,9	84,6	86,7	87,9	90,1	95,2	100,0	104,4	107,9	110,3	111,6	115,5	D
66,5	70,2	73,6	75,8	79,3	81,7	84,6	88,0	91,4	96,1	100,0	104,7	109,2	113,7	115,9	119,0	F
62,1	65,8	69,3	74,1	75,9	77,9	82,4	87,0	90,4	94,8	100,0	102,7	105,7	110,3	111,9	109,6	I
:	:	:	77,2	79,6	83,0	83,8	86,3	89,8	94,3	100,0	102,3	104,8	107,4	108,6	110,6	NL
71,1	71,9	75,0	78,6	80,1	83,0	84,9	87,3	91,5	96,2	100,0	104,4	110,1	117,5	120,2	122,2	B
73,7	75,9	78,0	80,3	85,0	87,3	88,9	89,0	92,7	96,1	100,0	103,8	107,1	109,9	113,4	115,6	L
84,4	85,9	87,1	89,8	91,7	92,5	93,9	96,4	98,1	97,9	100,0	102,3	107,6	112,2	112,2	112,8	UK
:	:	:	:	:	:	:	:	:	:	100,0	102,9	107,2	111,4	111,7	108,5	IRL
66,7	70,6	74,7	74,7	79,9	81,9	84,9	87,9	89,8	97,3	100,0	102,7	104,3	107,4	105,2	109,8	DK
76,9	78,1	80,4	82,0	84,8	87,6	92,2	95,1	98,3	99,7	100,0	101,3	105,3	108,7	107,6	108,7	USA
48,9	52,3	56,7	61,4	67,3	71,8	75,1	81,3	87,5	94,3	100,0	106,1	114,2	120,8	121,8	127,8	J

J. Privater Verbrauch (a) im Wirtschaftsgebiet (P3B)

J.1. Globale Angaben — Dati globali

	1960	1961	1962	1963	1964	1965	1966	1967	1968	1969	1970	1971	1972	1973	1974	1975
	in jeweiligen Preisen und Wechselkursen								a prezzi e tassi di cambio correnti							
	Mrd Eur															
EUR 9	169,1	185,1	202,6	221,0	239,6	258,6	278,7	294,8	307,1	336,2	372,5	414,0	462,5	504,8	560,0	630,8
EUR 6	116,7	129,7	143,6	158,4	172,4	187,0	202,6	215,9	232,2	255,6	284,9	317,0	358,1	401,5	445,7	505,4
D	43,2	49,1	53,7	57,3	61,7	67,9	73,3	75,5	80,0	89,5	106,6	119,1	137,1	158,8	177,9	194,9
F	36,3	40,1	45,2	50,3	55,3	59,1	63,9	69,1	75,8	82,3	84,6	95,0	106,6	120,1	129,7	157,9
I	22,8	25,0	28,1	32,7	35,4	38,0	41,8	46,0	48,9	53,4	60,3	65,6	71,6	73,6	81,3	88,3
NL	6,4	7,2	7,9	8,8	9,9	11,0	11,9	12,9	14,0	16,0	18,0	20,2	23,3	26,8	31,1	35,3
B	7,7	8,0	8,4	9,1	9,7	10,6	11,3	11,9	12,9	14,0	15,0	16,5	18,8	21,4	24,8	28,0
L	0,3	0,3	0,3	0,3	0,4	0,4	0,4	0,4	0,5	0,5	0,6	0,6	0,7	0,8	0,9	1,0
UK	47,1	49,6	52,6	55,8	59,5	63,2	67,0	69,1	65,0	69,3	75,4	83,8	90,2	87,5	96,8	105,8
IRL	1,4	1,5	1,6	1,7	1,9	2,0	2,1	2,2	2,2	2,5	2,8	3,1	3,4	3,4	3,8	4,0
DK	3,9	4,3	4,8	5,1	5,8	6,3	7,0	7,6	7,7	8,8	9,4	10,1	10,8	12,3	13,7	15,6
USA	320,9	331,5	352,0	371,0	397,1	426,5	460,9	486,5	532,9	576,3	615,6	664,6	674,0	648,0	710,6	739,0
J	24,5	28,1	32,6	38,2	44,5	50,3	57,3	65,5	75,7	87,2	100,8	114,7	141,1	167,2	192,4	(211,1)
	in Preisen und Wechselkursen von 1970								a prezzi e tassi di cambio del 1970							
	Mrd Eur															
EUR 9	239,0	251,0	263,6	276,5	288,8	300,2	312,4	323,4	336,0	354,1	372,5	388,6	406,8	425,0	430,2	435,6
EUR 6	171,0	181,3	192,1	202,3	211,9	222,3	232,8	241,8	252,1	268,7	284,9	298,8	312,2	326,0	332,0	337,5
D	67,6	71,2	74,6	77,3	80,9	85,7	89,2	90,4	93,7	100,4	106,6	112,0	116,3	119,3	120,0	122,7
F	48,8	52,3	56,3	59,4	63,2	65,8	69,1	72,7	75,7	80,6	84,6	89,9	95,1	100,1	102,7	106,1
I	33,7	36,1	38,4	41,6	42,8	44,3	47,4	50,7	53,0	56,2	60,3	62,0	64,2	67,9	69,6	68,4
NL	:	:	:	12,1	12,8	13,7	14,1	14,7	15,6	16,7	18,0	18,6	19,4	20,1	20,6	21,1
B	10,4	10,6	11,0	11,5	11,8	12,3	12,6	12,9	13,6	14,4	15,0	15,7	16,6	17,9	18,3	18,5
L	0,4	0,4	0,4	0,4	0,5	0,5	0,5	0,5	0,5	0,5	0,6	0,6	0,6	0,6	0,7	0,7
UK	59,9	61,2	62,5	65,1	67,1	67,9	69,2	70,8	72,8	73,4	75,4	77,3	81,8	85,6	85,1	84,5
IRL	:	:	:	:	:	:	:	:	:	:	2,8	2,8	3,0	3,1	3,1	3,1
DK	6,1	6,6	6,9	6,9	7,5	7,8	8,1	8,4	8,5	9,3	9,4	9,6	9,9	10,4	10,1	10,6
USA	414,1	422,8	442,2	459,1	485,4	511,4	537,9	553,5	582,4	602,1	615,6	638,3	677,0	709,9	702,8	714,6
J	42,5	46,1	50,5	55,3	61,7	66,9	70,6	77,8	85,3	93,7	100,8	108,1	118,0	127,9	130,1	(138,0)
	Volumenindices								Indici di quantità							
	(1970 = 100)															
EUR 9	64,2	67,4	70,8	74,2	77,5	80,6	83,9	86,8	90,2	95,1	100,0	104,3	109,2	114,1	115,5	116,9
EUR 6	60,0	63,6	67,4	71,0	74,4	78,0	81,7	84,9	88,5	94,3	100,0	104,9	109,6	114,4	116,5	118,4
D	63,4	66,8	70,0	72,5	75,9	80,5	83,7	84,8	87,9	94,2	100,0	105,1	109,2	111,9	112,6	115,1
F	57,7	61,9	66,6	70,2	74,7	77,8	81,7	85,9	89,4	95,2	100,0	106,2	112,4	118,3	121,4	125,4
I	56,0	59,9	63,8	69,1	71,1	73,4	78,7	84,1	88,0	93,3	100,0	103,0	106,5	112,8	115,5	113,4
NL	:	:	:	67,6	71,3	76,4	78,3	82,0	86,9	92,8	100,0	103,7	107,8	112,2	114,5	117,7
B	69,2	70,3	73,2	76,4	78,4	81,7	83,9	86,2	90,9	95,7	100,0	104,7	110,8	119,2	122,2	123,3
L	66,3	69,5	72,7	76,0	82,4	86,0	87,5	87,1	91,2	95,3	100,0	105,8	110,5	115,2	120,8	123,3
UK	79,5	81,3	82,9	86,4	89,1	90,1	91,8	94,0	96,7	97,4	100,0	102,6	108,6	113,6	112,9	112,1
IRL	:	:	:	:	:	:	:	:	:	:	100,0	102,8	107,8	112,7	113,3	110,3
DK	65,1	69,8	73,7	73,8	79,7	82,4	85,8	88,8	90,4	98,7	100,0	102,0	104,7	110,1	107,1	112,2
USA	67,3	68,7	71,8	74,6	78,9	83,1	87,4	89,9	94,6	97,8	100,0	103,7	110,0	115,3	114,2	116,1
J	42,2	45,7	50,1	54,9	61,3	66,3	70,1	77,2	84,6	92,9	100,0	107,3	117,1	126,9	129,1	(136,9)

(a) Letzter Verbrauch der privaten Haushalte im Wirtschaftsgebiet und Kollektivverbrauch der Privaten Organisationen.

J. Consumi privati (a) sul territorio economico (P3B)

J.2. Angaben je Einwohner — Dati per abitante

1960	1961	1962	1963	1964	1965	1966	1967	1968	1969	1970	1971	1972	1973	1974	1975	
in jeweiligen Preisen und Wechselkursen								a prezzi e tassi di cambio correnti								
Eur																
728	790	855	924	993	1 062	1 136	1 195	1 238	1 346	1 481	1 634	1 813	1 967	2 172	2 441	EUR 9
677	746	816	890	959	1 031	1 108	1 173	1 255	1 370	1 515	1 671	1 873	2 085	2 302	2 602	EUR 6
780	875	944	998	1 064	1 158	1 239	1 274	1 345	1 490	1 757	1 944	2 224	2 562	2 867	3 152	D
794	869	962	1 051	1 146	1 213	1 299	1 395	1 518	1 635	1 667	1 853	2 061	2 304	2 472	2 994	F
454	494	552	638	686	730	799	873	923	1 001	1 123	1 215	1 316	1 341	1 467	1 581	I
559	617	669	734	816	898	958	1 023	1 104	1 240	1 378	1 527	1 749	1 995	2 299	2 588	NL
839	872	911	979	1 037	1 121	1 190	1 248	1 349	1 458	1 556	1 706	1 932	2 197	2 534	2 854	B
912	950	990	1 055	1 164	1 237	1 292	1 314	1 405	1 493	1 631	1 781	1 989	2 174	2 465	2 775	L
897	936	984	1 039	1 101	1 162	1 225	1 258	1 178	1 251	1 357	1 504	1 615	1 562	1 727	1 888	UK
505	537	572	605	674	711	741	774	765	860	939	1 043	1 123	1 111	1 222	1 274	IRL
849	935	1 042	1 095	1 220	1 327	1 460	1 570	1 584	1 792	1 909	2 027	2 172	2 458	2 717	3 088	DK
1 776	1 805	1 887	1 960	2 069	2 195	2 345	2 448	2 655	2 843	3 005	3 210	3 227	3 080	3 354	3 459	USA
263	298	344	399	460	513	579	656	749	852	973	1 096	1 331	1 542	1 753	(1 901)	J
in Preisen und Wechselkursen von 1970								a prezzi e tassi di cambio del 1970								
Eur																
1 029	1 071	1 112	1 156	1 197	1 233	1 274	1 311	1 355	1 418	1 481	1 533	1 595	1 656	1 669	1 685	EUR 9
993	1 042	1 091	1 137	1 179	1 225	1 273	1 314	1 362	1 441	1 515	1 575	1 633	1 693	1 714	1 738	EUR 6
1 219	1 268	1 313	1 346	1 395	1 463	1 508	1 524	1 574	1 671	1 757	1 827	1 886	1 924	1 934	1 984	D
1 069	1 134	1 199	1 243	1 308	1 350	1 406	1 466	1 516	1 601	1 667	1 754	1 839	1 921	1 957	2 012	F
672	715	756	813	830	851	906	962	1 001	1 054	1 123	1 149	1 180	1 237	1 256	1 224	I
:	:	:	1 015	1 056	1 116	1 129	1 169	1 226	1 294	1 378	1 411	1 452	1 499	1 518	1 547	NL
1 138	1 151	1 192	1 234	1 256	1 297	1 323	1 354	1 422	1 494	1 556	1 624	1 711	1 836	1 876	1 887	B
1 167	1 209	1 249	1 294	1 384	1 432	1 448	1 441	1 503	1 561	1 631	1 700	1 758	1 810	1 874	1 906	L
1 140	1 156	1 170	1 213	1 243	1 249	1 266	1 289	1 321	1 326	1 357	1 388	1 464	1 528	1 518	1 507	UK
:	:	:	:	:	:	:	:	:	:	939	956	991	1 023	1 016	977	IRL
1 338	1 422	1 492	1 483	1 589	1 629	1 683	1 727	1 749	1 900	1 909	1 934	1 973	2 062	1 998	2 086	DK
2 292	2 302	2 370	2 426	2 530	2 632	2 736	2 785	2 902	2 971	3 005	3 083	3 242	3 374	3 317	3 345	USA
456	490	531	577	637	682	714	779	843	915	973	1 033	1 114	1 180	1 186	(1 243)	J
Volumenindices								Indici di quantità								
(1970 = 100)																
69,5	72,3	75,1	78,1	80,8	83,3	86,0	88,5	91,5	95,7	100,0	103,5	107,7	111,8	112,7	113,8	EUR 9
65,5	68,8	72,0	75,0	77,8	80,9	84,0	86,8	89,9	95,1	100,0	103,9	107,8	111,8	113,2	114,7	EUR 6
69,4	72,1	74,7	76,6	79,4	83,2	85,9	86,7	89,6	95,1	100,0	104,0	107,4	109,5	110,1	112,9	D
64,1	68,0	71,9	74,6	78,5	81,0	84,3	88,0	91,0	96,1	100,0	105,2	110,3	115,2	117,4	120,7	F
59,8	63,6	67,3	72,4	73,9	75,8	80,6	85,7	89,1	93,9	100,0	102,3	105,1	110,2	111,9	109,0	I
:	:	:	73,7	76,6	81,0	81,9	84,9	89,0	93,9	100,0	102,4	105,4	108,8	110,2	112,3	NL
73,1	74,0	76,6	79,3	80,7	83,3	85,0	87,0	91,4	96,0	100,0	104,3	110,0	117,9	120,5	121,3	B
71,5	74,1	76,6	79,3	84,8	87,8	88,8	88,3	92,1	95,7	100,0	104,2	107,8	111,0	114,9	116,9	L
84,0	85,2	86,2	89,3	91,6	92,0	93,3	95,0	97,3	97,7	100,0	102,2	107,9	112,6	111,8	111,0	UK
:	:	:	:	:	:	:	:	:	:	100,0	101,9	105,5	108,9	108,2	104,1	IRL
70,1	74,5	78,1	77,7	83,2	85,3	88,2	90,5	91,6	99,5	100,0	101,3	103,4	108,0	104,6	109,3	DK
76,3	76,6	78,9	80,7	84,2	87,6	91,1	92,7	96,6	98,9	100,0	102,6	107,9	112,3	110,4	111,3	USA
46,8	50,3	54,6	59,2	65,4	70,1	73,4	80,0	86,6	94,0	100,0	106,1	114,4	121,2	121,8	(127,7)	J

(a) Consumi finali delle famiglie sul territorio economico e consumi collettivi delle istituzioni sociali varie.

K. Kollektivverbrauch des Staates (P3B)

K. Consumi collettivi delle amministrazioni pubbliche (P3B)

	1960	1961	1962	1963	1964	1965	1966	1967	1968	1969	1970	1971	1972	1973	1974	1975
	in jeweiligen Preisen und Wechselkursen								a prezzi e tassi di cambio correnti							
	Mrd Eur															
EUR 9	35,0	39,0	43,8	48,8	52,7	58,2	62,7	67,4	69,9	76,2	86,1	100,1	112,1	122,5	141,8	166,4
EUR 6	22,3	25,2	28,9	33,1	35,8	39,5	42,4	45,2	49,0	54,1	60,9	71,2	80,6	91,1	104,3	120,2
D	7,3	8,7	10,2	11,4	11,7	13,1	14,1	14,8	15,2	17,4	21,6	25,8	29,7	35,6	42,6	46,9
F	7,9	8,7	9,8	11,0	12,1	12,8	13,7	14,7	16,8	18,0	18,9	21,1	23,2	26,4	28,8	36,6
I	4,2	4,6	5,4	6,6	7,5	8,5	9,0	9,5	10,2	11,0	11,7	14,2	15,9	15,8	16,9	17,6
NL	1,5	1,7	1,9	2,2	2,6	2,9	3,2	3,6	3,9	4,5	5,2	6,0	6,9	7,9	9,6	11,0
B	1,4	1,4	1,6	1,8	1,9	2,1	2,3	2,6	2,8	3,1	3,4	3,9	4,6	5,2	6,2	7,8
L	0,0	0,0	0,1	0,1	0,1	0,1	0,1	0,1	0,1	0,1	0,1	0,1	0,1	0,2	0,2	0,2
UK	11,8	12,7	13,6	14,4	15,3	16,8	18,2	19,8	18,4	19,2	21,5	24,6	26,7	26,0	30,9	38,3
IRL	0,2	0,2	0,3	0,3	0,3	0,4	0,4	0,4	0,4	0,5	0,6	0,7	0,8	0,9	1,0	1,2
DK	0,7	0,9	1,0	1,1	1,3	1,5	1,8	2,0	2,2	2,4	3,1	3,7	4,1	4,6	5,6	6,6
USA	87,6	95,3	102,9	107,7	112,7	118,9	138,1	156,8	169,3	177,7	189,4	198,1	196,7	184,5	209,0	222,3
J	3,8	4,5	5,2	6,1	7,1	8,2	9,2	10,4	11,9	13,7	16,2	19,1	24,4	29,7	36,3	41,7
	in Preisen und Wechselkursen von 1970								a prezzi e tassi di cambio del 1970							
	Mrd Eur															
EUR 9	60,6	63,6	67,3	70,1	71,6	74,2	75,9	78,9	80,8	82,9	86,1	90,3	93,8	96,9	99,7	104,2
EUR 6	41,1	43,4	46,3	48,8	49,8	51,8	52,8	54,5	56,1	58,4	60,9	64,2	66,7	68,8	70,9	74,0
D	14,1	15,2	17,0	18,2	18,2	19,1	19,2	19,7	19,6	20,5	21,6	23,3	24,3	25,2	26,3	28,2
F	13,1	13,8	14,2	14,5	15,0	15,4	15,8	16,3	17,4	18,1	18,9	19,6	20,1	20,8	21,3	21,9
I	8,1	8,5	8,8	9,2	9,7	10,1	10,5	10,8	11,3	11,6	11,7	12,4	13,0	13,3	13,6	13,7
NL	:	:	:	4,2	4,3	4,4	4,5	4,6	4,7	4,9	5,2	5,3	5,4	5,5	5,5	5,7
B	2,0	2,0	2,2	2,5	2,6	2,7	2,8	3,0	3,1	3,3	3,4	3,6	3,8	4,0	4,1	4,3
L	0,1	0,1	0,1	0,1	0,1	0,1	0,1	0,1	0,1	0,1	0,1	0,1	0,1	0,1	0,1	0,1
UK	17,5	18,1	18,7	19,0	19,3	19,8	20,4	21,6	21,6	21,2	21,5	22,2	23,1	24,1	24,7	25,9
IRL	:	:	:	:	:	:	:	:	:	:	0,6	0,6	0,7	0,7	0,8	0,8
DK	1,6	1,7	1,9	1,9	2,1	2,1	2,3	2,4	2,6	2,8	3,1	3,3	3,4	3,3	3,4	3,5
USA	132,2	140,8	147,5	150,7	154,2	157,7	174,6	188,9	193,0	191,9	189,4	185,5	186,9	189,2	193,3	197,6
J	9,0	9,6	10,4	11,3	11,9	12,7	13,3	14,0	14,7	15,4	16,2	17,3	18,7	20,1	20,9	22,4
	Volumenindices								Indici di quantità							
	(1970 = 100)															
EUR 9	70,4	73,8	78,1	81,4	83,1	86,1	88,1	91,6	93,8	96,3	100,0	104,9	108,9	112,6	115,8	121,0
EUR 6	67,6	71,2	76,0	80,0	81,7	85,0	86,6	89,4	92,1	95,8	100,0	105,4	109,4	113,0	116,4	121,5
D	65,5	70,3	78,7	84,5	84,2	88,4	88,8	91,3	90,9	94,8	100,0	107,8	112,4	116,9	121,8	130,7
F	69,4	72,7	75,1	76,6	79,1	81,5	83,3	86,1	91,7	95,6	100,0	103,4	106,1	109,6	112,6	115,7
I	69,2	72,5	75,3	78,7	82,5	86,0	89,1	92,0	96,1	98,6	100,0	105,4	110,7	113,6	116,0	117,0
NL	:	:	:	82,2	83,6	84,8	86,3	88,4	90,3	94,4	100,0	103,1	105,4	105,5	107,0	109,8
B	58,7	59,8	65,0	72,5	75,5	79,7	83,5	88,2	91,3	97,0	100,0	105,3	111,3	116,6	120,1	128,3
L	78,9	80,1	80,8	81,6	83,4	83,4	87,9	91,1	94,7	97,9	100,0	103,0	105,8	108,1	110,9	114,7
UK	81,2	84,1	86,8	88,2	89,6	92,1	94,7	100,1	100,4	98,6	100,0	102,9	107,4	111,7	114,5	120,1
IRL	:	:	:	:	:	:	:	:	:	:	100,0	108,9	118,1	127,7	134,7	137,6
DK	52,2	55,0	60,5	62,2	66,7	69,0	73,0	78,5	83,1	90,0	100,0	107,9	108,7	107,7	109,2	114,4
USA	69,8	74,3	77,9	79,5	81,4	83,3	92,2	99,7	101,9	101,3	100,0	97,9	98,7	99,9	102,0	104,3
J	55,7	59,1	64,0	69,6	73,8	78,4	82,2	86,2	91,1	94,9	100,0	107,1	115,5	124,0	129,3	138,1

L. Bruttoanlageinvestitionen (P41) — Investimenti fissi lordi (P41)

1960	1961	1962	1963	1964	1965	1966	1967	1968	1969	1970	1971	1972	1973	1974	1975																
in jeweiligen Preisen und Wechselkursen																a prezzi e tassi di cambio correnti															
Mrd Eur																Mrd Eur															
55,5	64,5	70,9	77,2	88,1	93,9	100,3	103,4	109,2	122,3	143,3	158,8	174,7	193,7	210,3	220,4	EUR 9															
42,4	49,7	55,5	61,0	68,7	72,9	77,9	79,4	86,3	97,8	116,3	128,8	142,5	159,6	172,5	179,4	EUR 6															
17,3	20,8	23,4	24,8	28,4	30,6	31,6	28,6	31,2	37,1	49,5	55,6	62,1	68,7	69,5	68,7	D															
12,5	14,5	15,9	18,1	20,6	22,6	25,0	27,0	28,8	31,5	33,0	37,1	41,8	48,1	52,5	59,4	F															
7,7	8,8	10,1	11,7	11,9	11,1	11,7	13,4	15,2	17,3	19,7	20,5	21,6	23,5	28,1	27,6	I															
2,6	3,0	3,2	3,4	4,3	4,7	5,3	5,9	6,6	6,9	8,1	9,2	9,9	11,1	12,3	13,0	NL															
2,2	2,4	2,7	2,8	3,4	3,7	4,1	4,4	4,4	4,8	5,7	6,1	6,8	7,7	9,6	10,3	B															
0,1	0,1	0,1	0,2	0,2	0,2	0,2	0,2	0,2	0,2	0,3	0,3	0,3	0,4	0,5	0,5	L															
11,7	13,2	13,5	14,2	16,9	18,2	19,4	20,7	19,7	20,6	22,7	25,3	26,8	27,8	31,1	34,3	UK															
0,3	0,3	0,4	0,4	0,5	0,6	0,6	0,6	0,6	0,8	0,9	1,1	1,2	1,3	1,3	1,3	IRL															
1,1	1,4	1,5	1,6	2,0	2,2	2,4	2,7	2,6	3,1	3,4	3,7	4,2	5,0	5,4	5,3	DK															
89,3	90,4	98,3	106,2	114,9	128,9	139,2	141,0	155,9	169,3	170,2	188,2	197,8	192,6	200,1	186,6	USA															
13,0	17,7	19,8	21,9	26,1	27,1	31,5	38,8	48,1	58,2	68,9	75,7	93,6	120,0	125,3	115,1	J															
in Preisen und Wechselkursen von 1970																a prezzi e tassi di cambio del 1970															
Mrd Eur																Mrd Eur															
79,6	88,4	93,2	96,9	106,4	109,9	114,1	116,3	124,1	133,3	143,3	148,2	153,1	159,8	155,7	147,7	EUR 9															
63,7	70,8	75,3	78,8	85,3	87,6	91,4	91,6	98,4	107,0	116,3	120,4	124,6	129,9	126,9	119,6	EUR 6															
28,9	31,7	33,5	34,3	38,3	40,1	40,5	37,2	40,0	44,6	49,5	51,7	53,2	53,5	49,1	46,9	D															
15,0	17,3	18,4	19,7	21,6	23,0	24,9	26,2	27,7	30,3	33,0	35,3	37,8	40,3	40,8	39,1	F															
12,2	13,6	14,9	16,1	15,1	13,9	14,4	16,1	17,9	19,2	19,7	19,1	19,3	20,9	21,7	18,9	I															
:	:	:	4,6	5,5	5,8	6,3	6,8	7,5	7,4	8,1	8,4	8,1	8,6	8,2	7,9	NL															
3,2	3,6	3,9	3,9	4,4	4,6	4,9	5,1	5,0	5,3	5,7	5,6	5,8	6,3	6,7	6,5	B															
0,2	0,2	0,2	0,2	0,3	0,2	0,2	0,2	0,2	0,2	0,3	0,3	0,3	0,3	0,3	0,3	L															
13,9	15,3	15,3	15,5	18,1	19,0	19,4	21,1	22,0	22,1	22,7	23,3	23,8	24,8	24,2	23,9	UK															
:	:	:	:	:	:	:	:	:	:	0,9	1,0	1,0	1,1	1,0	0,9	IRL															
1,7	1,9	2,1	2,0	2,5	2,6	2,7	2,9	2,9	3,3	3,4	3,5	3,8	4,0	3,6	3,3	DK															
113,1	115,1	124,4	134,2	143,8	159,1	166,4	163,2	173,0	177,4	170,2	179,2	195,6	206,8	193,6	169,5	USA															
17,1	21,8	24,2	26,7	31,3	32,3	36,0	42,6	51,9	60,7	68,9	75,2	83,2	94,1	84,9	82,1	J															
Volumenindices																Indici di quantità															
(1970 = 100)																(1970 = 100)															
55,6	61,7	65,0	67,6	74,3	76,7	79,7	81,2	86,6	93,0	100,0	103,4	106,9	111,5	108,7	103,1	EUR 9															
54,8	60,9	64,8	67,8	73,3	75,4	78,6	78,8	84,6	92,0	100,0	103,6	107,1	111,7	109,2	102,9	EUR 6															
58,5	64,1	67,6	69,3	77,5	81,1	81,9	75,1	80,9	90,1	100,0	104,5	107,6	108,1	99,3	94,8	D															
45,6	52,5	55,8	59,9	65,4	69,8	75,6	79,6	84,1	91,9	100,0	107,1	114,7	122,4	123,9	118,6	F															
61,7	68,8	75,3	81,4	76,6	70,2	73,2	81,7	90,6	97,3	100,0	96,9	97,8	106,0	109,9	95,9	I															
:	:	:	57,1	67,9	71,4	77,2	83,5	92,8	90,8	100,0	103,3	99,7	105,3	100,9	96,9	NL															
56,7	63,7	67,5	67,6	77,5	80,7	86,2	88,7	87,6	92,2	100,0	98,3	101,9	109,4	117,5	113,6	B															
69,9	77,2	82,7	95,1	113,7	97,4	95,2	86,2	84,3	93,2	100,0	112,8	116,3	128,0	132,7	119,3	L															
61,2	67,3	67,4	68,2	79,8	83,5	85,6	92,8	97,0	97,4	100,0	102,6	104,8	109,0	106,4	105,0	UK															
:	:	:	:	:	:	:	:	:	:	100,0	109,5	112,4	128,2	114,9	107,3	IRL															
50,5	57,5	61,3	59,8	73,9	77,3	80,6	86,8	85,8	97,1	100,0	102,9	111,4	118,2	107,6	96,1	DK															
66,5	67,6	73,1	78,8	84,5	93,5	97,8	95,9	101,7	104,2	100,0	105,3	114,9	121,5	113,7	99,6	USA															
24,8	31,6	35,2	38,8	45,4	46,8	52,3	61,9	75,4	88,2	100,0	109,2	120,9	136,6	123,3	119,2	J															

M. Ausfuhr von Waren und Dienstleistungen (P50) — Esportazioni di beni e servizi (P50)

	1960	1961	1962	1963	1964	1965	1966	1967	1968	1969	1970	1971	1972	1973	1974	1975
	in jeweiligen Preisen und Wechselkursen								a prezzi e tassi di cambio correnti							
	Mrd Eur															
D	12,9	14,1	14,9	16,2	18,1	19,9	22,4	24,1	27,3	31,6	37,4	41,0	46,7	58,0	77,9	76,0
F	7,9	8,3	8,6	9,5	10,5	11,8	12,9	14,0	15,4	18,2	21,6	25,1	28,7	34,5	43,7	47,7
I	4,5	5,1	5,7	6,3	7,3	8,7	9,7	10,6	12,3	14,2	16,0	17,8	20,1	20,9	28,1	30,5
NL	5,3	5,6	5,9	6,4	7,3	8,1	8,6	9,2	10,3	12,2	14,4	16,4	18,9	23,1	31,0	31,5
B	4,2	4,6	5,1	5,6	6,4	6,9	7,7	8,1	9,1	11,0	12,8	13,7	15,9	19,6	25,4	24,3
L	0,4	0,4	0,4	0,4	0,5	0,5	0,5	0,5	0,6	0,7	0,9	0,9	1,0	1,2	1,6	1,3
EUR 6 (a)	35,3	38,1	40,6	44,4	50,1	55,9	61,8	66,5	75,1	87,9	103,1	114,9	131,1	157,3	207,8	211,3
UK	14,5	15,2	15,5	16,4	17,3	18,5	19,8	20,0	21,2	23,5	26,8	30,1	29,8	32,4	41,1	42,4
IRL	0,5	0,5	0,5	0,6	0,7	0,7	0,9	1,0	1,0	1,1	1,3	1,4	1,6	1,8	2,2	2,5
DK	1,9	1,9	2,1	2,3	2,6	2,9	3,1	3,2	3,3	3,8	4,2	4,8	5,3	6,4	8,1	8,6
EUR 9 (a)	52,2	55,7	58,7	63,7	70,7	78,0	85,5	90,7	100,6	116,3	135,4	151,2	167,9	198,1	259,3	264,8
USA	24,8	25,3	26,5	28,3	31,8	33,5	36,9	39,2	43,3	46,7	53,7	56,5	58,6	69,1	92,2	95,8
J	4,8	5,0	5,8	6,3	7,8	9,6	11,2	12,0	14,9	18,3	22,1	26,4	29,3	33,4	50,4	49,0
	in Preisen und Wechselkursen von 1970								a prezzi e tassi di cambio del 1970							
	Mrd Eur															
D	16,1	16,7	17,3	18,7	20,9	22,6	25,1	27,2	31,1	34,7	37,4	40,2	43,1	50,1	55,9	50,6
F	8,2	8,6	8,9	9,7	10,4	11,7	12,6	13,8	15,5	18,3	21,6	24,0	27,1	30,3	33,5	32,2
I	5,1	6,0	6,6	7,1	8,0	9,6	10,7	11,6	13,4	15,1	16,0	17,1	19,1	19,8	21,8	22,5
NL	:	:	:	7,1	8,0	8,6	9,1	9,8	11,1	12,9	14,4	16,0	17,7	20,0	20,5	19,9
B	5,2	5,7	6,3	6,9	7,5	8,0	8,6	9,0	10,0	11,6	12,8	13,4	14,9	17,0	17,7	16,1
L	0,5	0,5	0,5	0,5	0,6	0,6	0,6	0,6	0,7	0,8	0,9	0,9	0,9	1,1	1,1	1,0
EUR 6 (a)	41,4	43,9	46,4	50,0	55,4	61,1	66,7	72,0	81,9	93,4	103,1	111,5	122,9	138,3	150,4	142,3
UK	16,9	17,5	17,8	18,5	19,2	20,2	21,0	21,4	23,8	25,9	26,8	28,8	29,5	32,7	34,8	33,3
IRL	:	:	:	:	:	:	:	:	:	:	1,3	1,3	1,4	1,6	1,6	1,7
DK	2,2	2,3	2,4	2,6	2,8	3,1	3,2	3,4	3,7	4,0	4,2	4,5	4,9	5,4	5,7	5,6
EUR 9 (a)	61,1	64,3	67,2	71,9	78,3	85,2	91,9	97,8	110,5	124,5	135,4	146,1	158,7	178,0	192,5	182,9
USA	30,0	30,1	32,0	34,1	37,8	38,8	41,6	43,5	47,3	49,5	53,7	54,5	59,2	69,2	72,2	72,1
J	5,4	5,8	6,8	7,3	8,8	10,8	12,4	13,1	16,1	19,2	22,1	25,9	27,2	28,8	35,3	36,9
	Volumenindices								Indici di quantità							
	(1970 = 100)															
D	43,1	44,6	46,3	50,1	55,8	60,4	67,1	72,8	83,2	93,0	100,0	107,4	115,4	134,0	149,5	135,3
F	37,7	39,8	40,9	44,8	48,2	54,0	58,3	63,7	71,6	84,5	100,0	110,7	125,3	140,3	154,7	149,0
I	32,1	37,3	41,5	44,5	50,0	60,2	66,9	72,7	84,1	94,4	100,0	107,2	119,5	124,0	136,4	140,6
NL	:	:	:	49,4	55,4	59,7	63,2	67,9	76,8	89,2	100,0	110,6	122,8	138,3	142,0	138,0
B	41,1	44,9	49,6	53,6	58,8	62,4	67,2	70,0	78,6	90,7	100,0	104,9	116,9	133,2	138,1	125,8
L	58,9	60,4	61,3	61,5	70,2	73,5	73,5	72,5	82,6	93,5	100,0	98,8	105,6	123,6	128,6	112,7
EUR 6 (a)	40,1	42,6	45,0	48,5	53,8	59,3	64,7	69,8	79,4	90,6	100,0	108,1	119,3	134,2	145,9	138,0
UK	63,2	65,2	66,3	69,0	71,8	75,4	78,4	79,7	88,8	96,5	100,0	107,4	109,9	122,1	129,8	124,3
IRL	:	:	:	:	:	:	:	:	:	:	100,0	105,1	112,3	125,2	127,5	136,1
DK	51,3	53,4	56,2	61,9	67,1	72,5	75,4	80,1	87,3	95,1	100,0	106,6	115,5	127,0	134,2	132,5
EUR 9 (a)	45,1	47,5	49,7	53,1	57,8	63,0	67,9	72,2	81,6	91,9	100,0	107,9	117,2	131,5	142,2	135,1
USA	55,8	56,1	59,5	63,4	70,5	72,2	77,4	80,9	88,0	92,1	100,0	101,5	110,2	128,8	134,4	134,2
J	24,6	26,3	30,7	33,0	40,0	49,0	56,1	59,3	72,8	86,8	100,0	117,5	123,4	130,8	159,9	167,4

(a) Einschließlich der entsprechenden innergemeinschaftlichen Transaktionen.

N. Einfuhr von Waren und Dienstleistungen (P60) — Importazioni di beni e servizi (P60)

1960	1961	1962	1963	1964	1965	1966	1967	1968	1969	1970	1971	1972	1973	1974	1975																
in jeweiligen Preisen und Wechselkursen																a prezzi e tassi di cambio correnti															
Mrd Eur																															
11,4	12,4	13,9	14,7	16,6	19,7	20,5	20,0	22,8	27,8	33,6	36,9	41,2	48,4	62,8	65,3	D															
7,0	7,4	8,1	9,3	10,8	11,1	12,9	13,7	15,5	19,0	21,0	23,5	26,9	33,2	46,5	45,5	F															
5,2	5,8	6,6	8,2	8,0	8,2	9,5	10,8	11,5	13,9	16,7	18,0	20,6	24,8	35,7	32,2	I															
5,2	5,7	6,0	6,7	7,8	8,3	9,0	9,4	10,3	12,1	14,8	16,4	17,6	21,4	29,3	29,2	NL															
4,2	4,7	5,1	5,7	6,5	6,9	7,8	7,9	8,9	10,6	12,1	12,9	14,6	18,6	24,9	23,9	B															
0,4	0,4	0,4	0,5	0,5	0,5	0,5	0,5	0,6	0,6	0,8	0,8	0,9	1,1	1,5	1,5	L															
33,3	36,2	40,1	45,2	50,1	54,7	60,2	62,4	69,7	84,1	98,9	108,6	121,8	147,5	200,6	197,6	EUR 6 (a)															
15,4	15,3	15,5	16,3	18,4	18,7	19,5	20,9	21,9	23,0	25,7	28,0	30,0	35,5	49,3	46,1	UK															
0,6	0,7	0,7	0,8	1,0	1,1	1,1	1,2	1,3	1,5	1,7	1,8	1,9	2,3	3,1	2,9	IRL															
1,9	2,0	2,3	2,3	2,8	3,0	3,2	3,4	3,5	4,1	4,7	5,1	5,2	6,9	8,9	8,9	DK															
51,3	54,2	58,7	64,6	72,3	77,6	84,0	87,8	96,3	112,7	131,1	143,5	158,9	192,1	261,9	255,4	EUR 9 (a)															
19,1	19,0	20,9	21,6	23,3	26,1	31,1	33,0	39,5	42,6	47,0	52,9	58,8	64,2	92,2	82,9	USA															
4,5	5,8	5,6	6,9	7,9	8,3	9,5	11,7	13,2	15,5	19,4	20,2	22,9	33,3	53,1	48,8	J															
in Preisen und Wechselkursen von 1970																a prezzi e tassi di cambio del 1970															
Mrd Eur																															
12,9	13,9	15,7	16,7	18,7	21,6	22,1	21,8	25,4	29,7	33,6	37,2	40,0	42,8	43,2	43,8	D															
7,3	7,8	8,5	9,7	11,0	11,3	11,8	13,8	15,8	19,5	21,0	22,7	26,4	30,4	31,9	29,6	F															
5,8	6,6	7,6	9,2	8,6	8,8	10,1	11,4	12,1	14,4	16,7	17,1	19,0	21,0	21,5	19,3	I															
:	:	:	7,4	8,5	9,0	9,5	10,1	11,3	12,9	14,8	15,7	16,5	18,4	18,2	17,5	NL															
5,3	5,6	6,1	6,7	7,3	7,7	8,5	8,6	9,7	11,2	12,1	12,5	13,7	16,2	16,9	15,3	B															
0,4	0,4	0,4	0,5	0,6	0,6	0,6	0,5	0,6	0,7	0,8	0,8	0,8	1,0	1,0	1,0	L															
37,6	40,6	45,1	50,1	54,7	59,0	62,6	66,3	74,9	88,3	98,9	105,9	116,5	129,8	132,7	126,6	EUR 6 (a)															
17,5	17,3	17,7	18,3	19,9	20,0	20,6	22,3	24,1	24,8	25,7	27,0	30,2	34,1	34,2	31,7	UK															
:	:	:	:	:	:	:	:	:	:	1,7	1,7	1,8	2,2	2,2	1,9	IRL															
2,2	2,3	2,6	2,5	3,0	3,2	3,4	3,6	3,8	4,3	4,7	4,9	5,0	6,0	5,7	5,4	DK															
58,0	61,0	66,2	71,9	78,6	83,4	87,8	93,4	104,2	119,1	131,1	139,5	153,5	172,1	174,8	165,5	EUR 9 (a)															
22,2	22,3	24,9	25,5	27,0	29,9	34,7	36,7	43,5	45,6	47,0	50,6	56,9	60,5	60,6	52,0	USA															
5,0	6,4	6,3	7,5	8,5	9,1	10,3	12,6	14,1	16,0	19,4	20,2	21,8	26,9	30,2	27,7	J															
Volumenindizes																Indici di quantità															
(1970 = 100)																															
38,5	41,3	46,7	49,7	55,7	64,3	65,9	64,9	75,5	88,3	100,0	110,7	119,1	127,5	128,7	130,6	D															
34,8	37,1	40,5	46,2	52,5	53,8	56,1	65,6	75,3	92,8	100,0	107,7	125,3	144,6	151,6	140,9	F															
34,6	39,4	45,4	55,4	51,7	52,7	60,3	68,5	72,3	86,3	100,0	102,4	114,1	126,0	128,5	115,6	I															
:	:	:	49,7	57,0	60,4	64,3	68,1	76,5	87,0	100,0	106,1	111,5	124,2	122,8	117,8	NL															
43,6	46,8	51,0	55,2	60,4	64,2	70,7	71,7	80,3	92,8	100,0	103,3	113,6	134,3	140,4	126,9	B															
49,6	54,0	57,6	61,7	74,2	74,2	72,9	68,4	78,3	86,8	100,0	102,0	110,5	128,5	136,8	129,9	L															
38,0	41,1	45,6	50,7	55,3	59,6	63,3	67,0	75,7	89,3	100,0	107,0	117,7	131,2	134,2	127,9	EUR 6 (a)															
68,1	67,4	68,7	70,9	77,1	77,8	79,9	86,5	93,8	96,3	100,0	104,8	117,3	132,5	132,8	123,0	UK															
:	:	:	:	:	:	:	:	:	:	100,0	104,4	111,2	133,4	131,5	112,9	IRL															
46,1	47,8	54,2	53,4	64,5	68,9	72,6	76,8	80,1	92,2	100,0	103,3	106,8	126,4	121,3	115,2	DK															
44,2	46,6	50,5	54,8	60,0	63,6	67,0	71,3	79,5	90,8	100,0	106,4	117,2	131,3	133,4	126,3	EUR 9 (a)															
47,3	47,4	53,1	54,3	57,4	63,6	73,9	78,2	92,6	97,1	100,0	107,7	121,2	128,8	129,0	110,8	USA															
25,8	32,8	32,6	38,4	43,9	46,9	52,7	65,0	72,6	82,5	100,0	103,7	112,2	138,4	155,2	142,7	J															

(a) Compresi gli scambi intra-comunitari.

O. Preisindices (1970 = 100) (a)

	1960	1961	1962	1963	1964	1965	1966	1967	1968	1969	1970	1971	1972	1973	1974	1975
	Letzte Inlandsverwendung (P3B + P40)										Impieghi finali interni (P3B + P40)					
EUR 9	66,9	69,1	72,0	75,3	78,5	81,7	84,7	86,7	89,6	94,2	100,0	107,2	114,0	124,1	142,3	161,6
EUR 6	67,4	69,7	72,8	76,5	79,8	82,9	85,7	87,6	90,0	94,4	100,0	106,8	113,2	122,8	139,5	154,1
D	70,8	73,7	76,5	78,7	81,1	84,4	87,3	88,3	90,1	93,8	100,0	107,1	112,9	120,7	130,5	138,0
F	65,3	67,4	70,8	75,4	78,5	80,7	83,2	85,6	89,4	95,3	100,0	105,7	112,0	120,6	138,5	155,6
I	64,5	66,3	70,3	76,3	80,9	84,4	86,6	89,1	90,4	94,1	100,0	107,4	114,3	129,6	157,7	182,0
NL	:	:	:	68,3	74,2	78,0	82,7	85,9	88,5	94,4	100,0	109,2	118,6	128,8	143,2	158,8
B	71,6	73,1	74,2	77,1	80,3	84,0	87,4	90,1	92,7	95,9	100,0	106,3	111,6	118,7	135,5	153,0
L	70,7	72,1	74,5	78,5	81,3	83,7	86,3	87,7	90,6	93,3	100,0	106,7	112,3	120,3	134,2	149,6
UK	66,5	68,4	70,8	72,6	75,2	78,9	82,2	84,5	88,5	93,4	100,0	108,9	117,1	128,4	152,4	190,5
IRL	:	:	:	:	:	:	:	:	:	:	100,0	109,3	120,7	135,9	158,9	194,9
DK	56,7	59,3	63,1	66,1	69,2	74,1	78,8	83,1	88,8	93,0	100,0	105,9	113,8	125,7	145,4	160,8
USA	75,6	76,3	77,6	78,7	79,8	81,6	84,2	86,7	90,6	95,1	100,0	105,1	109,5	115,9	128,5	140,1
J	61,0	66,3	68,3	71,6	74,6	77,0	82,0	85,9	89,7	93,6	100,0	104,3	109,4	123,0	151,5	163,6
	Privater Verbrauch im Wirtschaftsgebiet (P3B)										Consumi privati sul territorio economico (P3B)					
EUR 9	68,9	71,0	73,8	76,7	79,6	82,8	85,8	88,0	91,1	95,3	100,0	106,5	113,3	122,7	139,3	158,2
EUR 6	69,8	71,9	74,7	78,2	81,1	84,0	86,9	89,0	91,7	95,6	100,0	106,0	112,6	122,0	137,5	152,8
D	73,4	76,1	78,6	81,0	83,3	86,5	89,7	91,3	93,4	96,0	100,0	106,3	112,7	121,1	130,4	139,7
F	66,0	68,1	71,3	75,2	77,9	79,9	82,2	84,6	89,0	95,2	100,0	105,7	112,1	120,0	136,6	152,2
I	67,6	69,2	73,1	78,5	82,6	85,8	88,2	90,8	92,2	94,9	100,0	105,8	112,7	126,4	152,0	178,4
NL	:	:	:	72,3	77,3	80,4	84,9	87,5	90,0	95,8	100,0	108,1	117,2	127,7	140,4	155,1
B	73,7	75,7	76,5	79,3	82,6	86,4	90,0	92,2	94,8	97,6	100,0	105,0	109,9	116,5	131,5	147,2
L	78,2	78,5	79,2	81,5	84,1	86,4	89,2	91,2	93,5	95,6	100,0	104,7	110,1	116,8	128,0	141,6
UK	67,4	69,4	72,1	73,5	75,9	79,7	82,9	85,3	89,2	94,4	100,0	108,4	115,7	125,4	145,8	179,5
IRL	:	:	:	:	:	:	:	:	:	:	100,0	109,1	118,9	133,2	154,1	186,8
DK	58,5	60,6	64,3	68,0	70,7	75,0	79,9	84,5	90,6	94,3	100,0	104,9	111,2	120,4	137,4	149,6
USA	77,5	78,4	79,6	80,8	81,8	83,4	85,7	87,9	91,5	95,7	100,0	104,4	108,1	114,1	126,4	136,5
J	57,7	60,9	64,6	69,1	72,2	75,2	81,1	84,2	88,8	93,1	100,0	105,9	111,0	123,0	149,1	(165,3)
	Kollektivverbrauch des Staates (P3B)										Consumi collettivi delle amministrazioni pubbliche (P3B)					
EUR 9	55,3	58,3	61,9	66,3	70,1	74,7	78,7	81,7	86,0	92,0	100,0	110,7	119,4	131,6	152,7	177,1
EUR 6	54,9	57,9	62,1	67,5	71,5	76,0	79,9	82,6	86,5	92,9	100,0	110,8	118,7	130,8	149,1	163,7
D	59,2	62,9	65,6	68,4	70,4	75,2	80,2	82,2	84,4	91,5	100,0	110,8	117,1	128,2	142,6	146,2
F	53,4	56,4	61,1	67,7	71,7	73,9	77,2	80,0	86,0	92,9	100,0	107,9	115,7	127,3	146,3	170,9
I	51,9	54,7	61,1	71,4	77,0	84,0	85,8	87,6	90,9	95,4	100,0	115,1	123,9	138,4	161,5	177,6
NL	:	:	:	51,6	60,3	66,1	72,5	79,6	84,4	92,1	100,0	112,3	124,1	139,1	160,8	180,4
B	69,7	69,8	70,8	72,1	74,6	78,7	82,8	86,2	89,9	94,0	100,0	109,1	118,8	128,7	147,9	173,6
L	57,9	57,7	65,7	77,8	76,9	80,0	83,1	84,9	90,1	91,9	100,0	110,4	121,4	139,3	169,6	197,1
UK	57,7	60,2	62,5	64,8	67,8	72,4	76,6	80,2	84,9	90,3	100,0	110,7	121,0	132,3	160,8	212,4
IRL	:	:	:	:	:	:	:	:	:	:	100,0	109,7	124,0	143,2	165,4	220,7
DK	41,6	47,6	51,4	54,0	58,0	66,0	71,9	77,4	84,3	87,9	100,0	109,7	122,6	140,2	166,8	189,8
USA	66,3	67,7	69,8	71,5	73,1	75,4	79,1	83,0	87,7	92,6	100,0	107,1	114,3	121,9	135,2	148,5
J	42,6	46,7	50,0	54,2	59,4	64,5	69,5	74,3	80,6	89,0	100,0	110,0	121,2	139,2	175,1	201,6

(a) Die Preisindices des Bruttoinlandsprodukts zu Marktpreisen werden auf Seite 7 nachgewiesen.

O. Indici dei prezzi (1970 = 100) (a)

1960	1961	1962	1963	1964	1965	1966	1967	1968	1969	1970	1971	1972	1973	1974	1975																
Bruttoanlageinvestitionen (P41)																Investimenti fissi lordi (P41)															
69,1	71,3	74,3	77,7	80,6	83,1	85,3	86,1	87,8	92,3	100,0	107,1	113,0	123,5	143,0	161,3	EUR 9															
68,6	71,0	74,2	77,7	81,0	83,5	85,5	86,3	87,4	92,1	100,0	106,9	112,0	120,6	138,4	152,0	EUR 6															
68,6	72,4	76,6	79,0	80,9	83,2	85,1	84,1	85,1	89,6	100,0	107,3	111,6	116,7	124,5	128,8	D															
73,7	74,2	76,8	81,7	84,9	87,5	89,3	91,6	92,3	97,0	100,0	105,1	110,5	119,3	139,2	155,3	F															
63,4	65,1	67,8	73,0	78,5	80,0	81,1	82,9	84,7	90,0	100,0	107,1	112,9	131,2	168,4	201,3	I															
:	:	:	72,7	77,2	80,8	84,9	86,5	88,0	93,0	100,0	109,8	118,2	124,9	138,5	153,0	NL															
66,4	67,1	69,8	72,8	76,9	80,4	82,9	86,2	87,7	91,4	100,0	108,4	113,1	120,4	139,1	154,6	B															
61,6	64,7	68,1	73,2	78,4	79,6	81,3	81,3	83,9	88,5	100,0	109,4	114,6	122,0	138,1	156,0	L															
72,3	73,9	75,8	78,4	80,1	82,3	85,5	85,7	89,3	93,2	100,0	108,6	118,3	137,6	164,9	205,9	UK															
:	:	:	:	:	:	:	:	:	:	100,0	109,9	123,1	136,9	167,4	198,2	IRL															
61,8	64,7	68,1	70,7	72,9	77,0	81,0	84,2	88,8	93,3	100,0	105,5	112,3	126,7	149,2	165,8	DK															
78,9	78,6	79,0	79,1	79,9	81,0	83,6	86,4	90,1	95,4	100,0	105,3	109,8	116,4	129,2	145,3	USA															
76,1	81,2	81,8	81,8	83,5	84,1	87,5	91,0	92,8	95,8	100,0	100,5	104,4	120,1	148,8	151,5	J															
Ausfuhr von Waren und Dienstleistungen (P50)																Esportazioni di beni e servizi (P50)															
83,8	83,8	84,3	85,6	87,4	88,7	90,3	90,6	91,8	94,4	100,0	103,4	105,0	113,8	140,9	155,7	EUR 9															
88,4	88,1	88,4	89,7	91,4	92,4	93,6	93,4	92,7	95,4	100,0	103,0	104,4	111,4	138,0	148,9	EUR 6															
92,2	93,0	93,8	94,3	94,6	96,4	97,8	97,0	95,9	97,8	100,0	102,1	103,5	105,4	122,7	132,2	D															
86,0	85,8	86,2	87,2	89,5	89,5	90,7	90,1	88,7	92,7	100,0	104,9	105,7	113,7	141,4	151,3	F															
87,5	85,9	86,1	88,5	91,3	90,5	90,5	91,6	91,7	94,2	100,0	104,1	106,5	123,1	167,9	187,2	I															
:	:	:	90,0	92,0	94,0	94,3	94,0	93,3	95,1	100,0	102,8	103,7	110,9	140,4	146,7	NL															
79,5	79,9	80,7	82,4	85,7	86,8	89,9	90,2	90,3	94,5	100,0	101,7	103,3	112,0	140,0	147,1	B															
84,3	79,7	77,9	77,3	79,0	79,3	79,9	80,3	80,0	87,3	100,0	98,6	99,3	111,3	137,4	131,4	L															
73,6	74,4	74,9	75,8	76,9	78,5	80,6	81,9	89,2	91,1	100,0	104,4	106,2	121,6	151,5	182,2	UK															
:	:	:	:	:	:	:	:	:	:	100,0	107,0	119,3	143,2	176,7	209,5	IRL															
79,4	78,2	79,9	82,0	84,8	86,3	88,7	87,6	90,4	93,9	100,0	105,7	109,6	120,9	144,1	154,4	DK															
82,8	83,8	83,0	83,2	84,1	86,5	88,9	90,2	91,6	94,4	100,0	103,8	107,4	124,8	159,6	175,5	USA															
87,7	85,9	84,9	86,7	88,3	88,8	90,5	91,6	92,6	95,3	100,0	101,6	100,0	108,9	144,1	143,4	J															
Einfuhr von Waren und Dienstleistungen (P60)																Importazioni di beni e servizi (P60)															
86,3	85,7	85,4	86,7	88,6	90,0	92,6	91,1	92,8	95,3	100,0	102,8	102,9	115,7	160,7	168,7	EUR 9															
91,7	90,4	89,9	90,7	92,3	93,8	96,9	94,6	93,6	96,2	100,0	102,5	102,4	112,3	154,3	158,2	EUR 6															
101,0	98,3	96,9	96,5	96,9	99,6	101,3	100,2	98,5	100,9	100,0	99,2	98,4	102,9	127,9	131,1	D															
84,6	84,3	84,2	85,3	86,8	87,5	97,1	88,2	87,1	90,9	100,0	103,7	102,1	109,1	157,8	156,9	F															
89,5	87,4	87,6	89,1	92,2	92,7	94,3	94,9	95,4	96,6	100,0	105,2	109,1	137,7	216,4	230,3	I															
:	:	:	90,4	92,7	93,2	94,0	93,3	90,8	94,0	100,0	104,4	103,7	111,4	149,1	155,1	NL															
80,2	82,3	82,9	86,3	88,7	88,8	91,5	91,7	92,1	95,1	100,0	103,4	103,5	111,4	143,0	151,7	B															
98,5	100,0	94,8	96,1	92,0	93,5	95,6	97,8	93,0	95,8	100,0	108,1	107,5	111,5	136,8	143,8	L															
75,4	75,3	75,0	76,6	79,4	80,1	81,1	81,9	90,7	92,6	100,0	103,8	104,1	127,5	184,7	208,6	UK															
:	:	:	:	:	:	:	:	:	:	100,0	105,9	110,6	125,3	181,9	221,2	IRL															
82,6	82,8	82,4	84,0	84,9	86,0	87,1	87,5	92,6	94,2	100,0	104,9	105,2	117,4	156,7	164,8	DK															
86,1	85,4	83,6	84,8	86,5	87,5	89,5	89,9	90,8	93,5	100,0	104,9	112,2	132,7	190,3	210,3	USA															
90,7	91,3	89,0	91,7	92,8	91,0	93,1	92,7	93,7	96,5	100,0	100,2	97,7	116,5	177,6	190,0	J															

(a) L'indice dei prezzi del prodotto interno lordo ai prezzi di mercato è riportato a pagina 7.

P. Bevölkerung und Erwerbstätigkeit — Popolazione ed occupazione

	1960	1961	1962	1963	1964	1965	1966	1967	1968	1969	1970	1971	1972	1973	1974	1975
Gesamtbevölkerung																
1000																
EUR 9	232 204	234 372	236 911	239 201	241 320	243 449	245 276	246 662	247 990	249 715	251 491	253 403	255 061	256 645	257 822	258 451
EUR 6	172 232	173 983	176 020	177 976	179 703	181 438	182 942	183 990	185 053	186 523	188 090	189 750	191 173	192 551	193 632	194 221
D	55 433	56 175	56 837	57 389	57 971	58 619	59 148	59 286	59 500	60 067	60 651	61 284	61 669	61 976	62 054	61 832
F	45 684	46 163	46 998	47 816	48 310	48 758	49 164	49 548	49 914	50 315	50 768	51 249	51 703	52 130	52 492	52 743
I	50 198	50 523	50 843	51 198	51 600	51 987	52 332	52 667	52 987	53 317	53 661	54 005	54 412	54 913	55 413	55 827
NL	11 483	11 637	11 801	11 964	12 125	12 293	12 455	12 597	12 726	12 873	13 032	13 194	13 330	13 438	13 543	13 660
B	9 119	9 166	9 218	9 283	9 367	9 448	9 508	9 557	9 590	9 613	9 638	9 673	9 711	9 742	9 772	9 801
L	315	319	323	326	330	333	335	335	337	339	340	345	348	353	357	358
UK	52 559	52 954	53 414	53 691	54 033	54 377	54 653	54 933	55 157	55 372	55 522	55 712	55 882	56 021	56 056	56 043
IRL	2 832	2 818	2 830	2 850	2 864	2 876	2 884	2 900	2 913	2 929	2 950	2 978	3 014	3 051	3 089	3 127
DK	4 581	4 617	4 647	4 684	4 720	4 758	4 797	4 839	4 867	4 891	4 929	4 963	4 992	5 022	5 045	5 060
USA	180 671	183 691	186 538	189 242	191 889	194 303	196 560	198 712	200 706	202 677	204 878	207 053	208 846	210 410	211 894	213 631
J	93 260	94 090	94 980	95 940	96 950	98 030	98 920	99 970	101 150	102 320	103 540	104 650	105 990	108 410	109 750	111 040
Erwerbstätige insgesamt																
1000																
EUR 9	101 508	102 323	102 584	102 674	103 292	103 451	103 470	102 516	102 383	103 421	104 049	103 926	103 705	104 849	104 920	103 437
EUR 6	74 086	74 588	74 638	74 666	74 952	74 836	74 661	74 038	74 073	75 043	75 782	76 004	75 808	76 352	76 336	75 009
D	26 080	26 442	26 533	26 596	26 618	26 768	26 686	25 817	25 839	26 239	26 571	26 639	26 581	26 648	26 153	25 292
F	19 581	19 594	19 628	19 820	20 031	20 105	20 262	20 317	20 303	20 644	20 943	21 058	21 210	21 495	21 655	21 329
I	20 630	20 667	20 450	20 139	20 066	19 680	19 377	19 596	19 585	19 676	19 745	19 715	19 466	19 604	19 869	19 823
NL	4 182	4 243	4 328	4 387	4 464	4 502	4 537	4 523	4 565	4 641	4 696	4 724	4 683	4 685	4 681	4 639
B	3 481	3 510	3 566	3 592	3 641	3 648	3 665	3 654	3 650	3 711	3 691	3 729	3 725	3 774	3 828	3 776
L	132	132	133	132	133	133	134	131	131	132	135	139	143	146	150	150
UK	24 313	24 598	24 770	24 800	25 083	25 320	25 479	25 106	24 927	24 970	24 840	24 485	24 460	25 037	25 129	25 036
IRL	1 055	1 053	1 060	1 066	1 071	1 069	1 066	1 060	1 063	1 066	1 053	1 055	1 047	1 053	1 061	1 042
DK	2 054	2 084	2 116	2 142	2 186	2 226	2 264	2 312	2 320	2 342	2 374	2 382	2 390	2 407	2 394	2 350
USA	70 919	70 981	72 469	73 216	74 793	77 090	80 812	82 566	84 514	86 708	86 418	86 312	88 298	91 705	93 168	91 267
J	44 360	44 980	45 560	45 950	46 550	47 300	48 270	49 200	50 020	50 400	50 940	51 140	51 090	52 330	52 010	51 780
Beschäftigte Arbeitnehmer																
1000																
EUR 9	77 005	78 431	79 587	80 551	81 625	82 176	82 592	81 855	82 146	83 637	84 684	85 027	85 407	86 801	87 108	85 936
EUR 6	52 228	53 329	54 257	55 147	55 872	56 119	56 351	56 012	56 443	57 955	59 119	59 805	60 163	60 997	61 182	60 164
D	20 090	20 581	20 875	21 113	21 349	21 638	21 650	20 921	21 054	21 635	22 149	22 328	22 361	22 500	22 090	21 362
F	13 926	14 086	14 261	14 583	14 913	15 095	15 353	15 508	15 590	16 051	16 470	16 708	16 980	17 376	17 638	17 409
I	12 257	12 588	12 885	13 093	13 088	12 780	12 669	12 918	13 076	13 388	13 472	13 635	13 698	13 918	14 177	14 190
NL	3 296	3 369	3 465	3 536	3 623	3 676	3 722	3 718	3 775	3 865	3 933	3 972	3 942	3 958	3 965	3 938
B	2 565	2 609	2 674	2 724	2 799	2 828	2 854	2 845	2 845	2 911	2 985	3 048	3 063	3 123	3 186	3 138
L	94	96	97	98	100	102	104	103	104	106	110	114	119	123	127	128
UK	22 547	22 839	23 024	23 067	23 363	23 614	23 785	23 335	23 149	23 100	22 938	22 576	22 561	23 090	23 204	23 111
IRL	650	650	659	669	680	702	702	705	715	726	725	737	733	745	758	741
DK	1 580	1 613	1 647	1 668	1 710	1 741	1 754	1 803	1 839	1 856	1 902	1 909	1 950	1 969	1 964	1 920
USA	62 608	62 792	64 442	65 470	67 112	69 529	73 500	75 331	71 365	79 480	79 299	79 162	81 070	84 401	85 673	83 818
J	23 700	24 780	25 930	26 720	27 630	28 760	29 940	30 710	31 480	31 990	33 060	34 060	34 520	35 950	36 094	36 130
Dipendenti																

Del II: Tabeller for de enkelte lande

Abschnitt II: Ländertabellen

Sezione II: Tavole per paese

1. Wichtige Gesamtgrößen

	Schlüssel	1960	1961	1962	1963	1964	1965	1966	1967
in jeweiligen Preisen und Wechselkursen		Mrd Eur							
1. Bruttoinlandsprodukt zu Marktpreisen	N1	267,5	295,4	321,8	350,2	385,9	417,6	448,7	472,4
2. Abschreibungen	A1	23,8	26,5	29,3	32,4	35,6	39,1	42,6	45,5
3. Nettoinlandsprodukt zu Marktpreisen (1 — 2)	N11	243,7	268,8	292,5	317,8	350,3	378,5	406,1	426,8
4. Produktionsteuern und Einfuhrabgaben	R20	37,0	41,1	45,0	48,7	54,0	58,7	63,7	68,3
a) an den Staat		37,0	41,0	45,0	48,7	54,0	58,7	63,6	68,3
b) an Institutionen der Europäischen Gemeinschaften		0,0	0,0	0,0	0,0	0,0	0,0	0,0	0,0
5. Subventionen	R30	4,0	4,6	5,2	5,5	5,9	7,0	7,3	8,4
a) vom Staat		4,0	4,6	5,2	5,5	5,9	7,0	7,3	8,3
b) von Institutionen der Europäischen Gemeinschaften		0,0	0,0	0,0	0,0	0,0	0,0	0,0	0,0
6. Einkommen aus unselbständiger Arbeit	R1B	131,5	147,0	162,4	178,6	197,4	214,7	231,8	242,5
7. Nettobetriebsüberschuß der Volkswirtschaft (3 — 4 + 5 — 6)	N12	79,2	85,4	90,3	96,0	104,8	112,0	117,9	124,4
8. Saldo der laufenden Verteilungstransaktionen mit der Übrigen Welt :		- 0,1	- 0,5	- 0,4	+ 0,0	- 0,3	- 0,6	- 1,0	- 0,9
a) Subventionen abzüglich Produktionsteuern (5b — 4b)		- 0,0	- 0,0	- 0,0	- 0,0	- 0,0	- 0,0	- 0,0	- 0,0
b) Einkommen aus unselbständiger Arbeit		+ 0,3	+ 0,4	+ 0,5	+ 0,5	+ 0,6	+ 0,6	+ 0,7	+ 0,7
c) Einkommen aus Unternehmertätigkeit und Vermögen		+ 1,2	+ 1,0	+ 1,2	+ 1,6	+ 1,6	+ 1,6	+ 1,4	+ 1,6
d) Einseitige laufende Übertragungen a.n.g. und Schadenversicherungstransaktionen		- 1,6	- 1,9	- 2,1	- 2,1	- 2,5	- 2,9	- 3,1	- 3,2
9. Verfügbares Nettovolkseinkommen (3 + 8)	N13	243,6	268,3	292,1	317,8	350,0	377,8	405,1	425,9
10. Letzter Verbrauch von Gebietsansässigen	P3A	202,9	223,0	245,4	268,9	291,3	315,8	340,4	361,1
11. Inländische Nettoersparnis (9 — 10)	N14	40,7	45,3	46,7	48,9	58,7	62,0	64,7	64,8
12. Bruttoinvestitionen	P40	62,5	69,7	75,3	81,2	95,2	100,4	105,7	107,2
13. Saldo der Vermögenstransaktionen mit der Übrigen Welt	P70 + R70	- 0,3	- 0,4	- 0,2	- 0,4	- 0,4	- 0,4	- 0,4	- 0,5
14. Finanzierungsüberschuß (+) oder -defizit (—) der Volkswirtschaft (2 + 11 — 12 + 13)	N5	+ 1,6	+ 1,8	+ 0,5	- 0,3	- 1,3	- 0,3	+ 1,2	+ 2,6
15. Nettoveränderung der Forderungen und Verbindlichkeiten mit der Übrigen Welt	N6	:	:	:	:	:	:	:	:
16. Veränderung der Forderungen an die Übrige Welt		:	:	:	:	:	:	:	:
a) darunter: Veränderung der zentralen Reserven (brutto) der Währungsbehörden	L10	:	:	:	:	:	:	:	:
in Preisen und Wechselkursen von 1970		Mrd Eur							
1. Bruttoinlandsprodukt zu Marktpreisen	N1	391,6	413,1	430,7	448,2	474,4	493,2	512,1	526,5
2. Abschreibungen	A1	33,0	35,1	37,4	39,8	42,4	45,2	48,1	51,1
3. Nettoinlandsprodukt zu Marktpreisen (1 — 2)	N11	358,6	377,9	393,3	408,4	432,1	448,0	463,9	475,4
6. Einkommen aus unselbständiger Arbeit	R1B	184,5	198,0	210,1	222,8	237,4	248,7	259,1	265,3
Volumenindex		(1970 = 100)							
1. Bruttoinlandsprodukt zu Marktpreisen	N1	63,3	66,8	69,7	72,5	76,7	79,8	82,8	85,2
Preisindex		(1970 = 100)							
1. Bruttoinlandsprodukt zu Marktpreisen	N1	66,7	69,0	71,9	75,2	78,3	81,5	84,3	86,7

Bruttosozialprodukt zu Marktpreisen (in jeweiligen Preisen und Wechselkursen) (1 + 8b + 8c):

1960	1961	1962	1963	1964	1965	1966	1967	1968	1969	1970	1971	1972	1973	1974	1975	
269,0	296,8	323,5	352,3	388,1	419,8	450,8	474,6	499,5	552,1	621,2	689,4	767,3	845,9	925,7	1 019,0	Mrd Eur

1. Principali aggregati

1968	1969	1970	1971	1972	1973	1974	1975	Codice	
Mrd Eur									a prezzi e tassi di cambio correnti
497,1	549,5	618,2	686,2	764,1	841,8	922,6	1 017,7	N1	1. Prodotto interno lordo ai prezzi di mercato
47,8	52,8	61,3	69,1	77,5	86,3	99,8	113,3	A1	2. Ammortamenti
449,3	496,7	556,9	617,1	686,6	755,5	822,8	904,5	N11	3. Prodotto interno netto ai prezzi di mercato (1 — 2)
71,0	80,9	86,6	94,3	103,7	112,3	120,0	130,6	R20	4. Imposte indirette sulla produzione e sulle importazioni
70,9	80,9	86,5	93,0	101,9	109,8	117,1	127,0		a) alle amministrazioni pubbliche
0,0	0,0	0,0	1,3	1,8	2,5	3,0	3,5		b) alle istituzioni comunitarie europee
10,0	10,2	10,7	11,8	14,3	17,1	20,6	25,0	R30	5. Contributi alla produzione
10,0	10,2	10,7	10,4	12,4	14,0	18,1	21,3		a) dalle amministrazioni pubbliche
0,0	0,0	0,0	1,4	1,9	3,1	2,4	3,7		b) dalle istituzioni comunitarie europee
253,8	281,4	324,5	366,1	409,8	457,5	519,7	586,6	R1B	6. Redditi da lavoro dipendente
134,6	144,6	156,6	168,4	187,5	202,8	203,6	212,3	N12	7. Risultato netto di gestione dell'economia (3 — 4 + 5 — 6)
- 1,7	- 1,9	- 2,6	- 3,4	- 4,4	- 5,1	- 6,7	- 9,3		8. Saldo delle operazioni correnti di distribuzione e redistribuzione con il resto del mondo
- 0,0	- 0,0	- 0,0	+ 0,1	+ 0,1	+ 0,6	- 0,6	+ 0,1		a) contributi alla produzione al netto delle imposte indirette sulla produzione e sulle importazioni (5b — 4b)
+ 0,7	+ 0,7	+ 0,8	+ 0,8	+ 0,8	+ 0,8	+ 0,7	+ 0,6		b) redditi da lavoro dipendente
+ 1,7	+ 1,9	+ 2,2	+ 2,3	+ 2,4	+ 3,3	+ 2,5	+ 0,7		c) redditi da capitale e impresa
- 4,1	- 4,5	- 5,6	- 6,6	- 7,7	- 9,8	- 9,3	- 10,7		d) trasferimenti correnti unilaterali n.a.i. e operazioni di assicurazione contro i danni
447,6	494,8	554,3	613,7	682,2	750,4	816,1	895,2	N13	9. Reddito nazionale netto disponibile (3 + 8)
376,0	411,1	457,3	513,0	573,8	627,7	702,1	797,7	P3A	10. Consumi finali nazionali
71,7	83,7	97,1	100,7	108,4	122,6	113,9	97,5	N14	11. Risparmio nazionale netto (9 — 10)
115,8	133,5	155,3	164,5	180,5	208,6	223,3	211,2	P40	12. Investimenti lordi
- 0,5	- 0,5	- 0,5	- 0,5	- 0,5	- 0,6	- 0,9	- 0,8	P70 + R70	13. Saldo delle operazioni in conto capitale con il resto del mondo
+ 3,1	+ 2,6	+ 2,5	+ 4,8	+ 4,9	- 0,2	- 10,5	- 1,2	N5	14. Accreditamento (+) o indebitamento (—) del paese (2 + 11 — 12 + 13)
:	:	:	:	:	:	:	:	N6	15. Saldo delle attività e passività finanziarie verso il resto del mondo
:	:	:	:	:	:	:	:		16. Variazione delle attività sul resto del mondo
:	:	:	:	:	:	:	:	L10	di cui: Variazione delle riserve ufficiali lorde delle autorità monetarie
Mrd Eur									a prezzi e tassi di cambio del 1970
554,4	587,2	618,2	639,2	664,2	700,7	712,6	698,4	N1	1. Prodotto interno lordo ai prezzi di mercato
54,2	57,6	61,3	64,7	68,5	72,4	75,5	77,3	A1	2. Ammortamenti
500,2	529,6	556,9	574,5	595,8	628,3	637,1	621,1	N11	3. Prodotto interno netto ai prezzi di mercato (1 — 2)
278,2	296,7	324,5	343,5	360,2	384,7	398,4	406,3	R1B	6. Redditi da lavoro dipendente
(1970 = 100)									Indice di quantità
89,7	95,0	100,0	103,4	107,4	113,3	115,3	113,0	N1	1. Prodotto interno lordo ai prezzi di mercato
(1970 = 100)									Indice dei prezzi
89,4	94,0	100,0	107,3	114,5	123,6	137,5	158,4	N1	1. Prodotto interno lordo ai prezzi di mercato

Prodotto nazionale lordo ai prezzi di mercato (a prezzi e tassi di cambio correnti) (1 + 8b + 8c):

	1960	1961	1962	1963	1964	1965	1966	1967	1968	1969	1970	1971	1972	1973	1974	1975
Mrd Eur	269,0	296,8	323,5	352,3	388,1	419,8	450,8	474,6	499,5	552,1	621,2	689,4	767,3	845,9	925,7	1 019,0

2. Gesamtgrößen je Einwohner und Erwerbstätigen

	Schlüssel	1960	1961	1962	1963	1964	1965	1966	1967
in jeweiligen Preisen und Wechselkursen		Eur							
1. Bruttoinlandsprodukt zu Marktpreisen	N1								
a) je Einwohner		1 152	1 260	1 358	1 464	1 599	1 715	1 829	1 915
b) je Erwerbstätigen		2 635	2 886	3 137	3 411	3 736	4 036	4 336	4 608
2. Verfügbares Nettovolkseinkommen je Einwohner	N13	1 049	1 145	1 233	1 329	1 450	1 552	1 652	1 727
3. Letzter Verbrauch im Wirtschaftsgebiet je Einwohner	P3B	879	956	1 040	1 128	1 211	1 301	1 392	1 469
4. Privater Verbrauch im Wirtschaftsgebiet je Einwohner	P3B	728	790	855	924	993	1 062	1 136	1 195
5. Einkommen aus unselbständiger Arbeit je beschäftigten Arbeitnehmer	R1B	1 708	1 874	2 041	2 218	2 418	2 613	2 807	2 962
in Preisen und Wechselkursen von 1970		Eur							
1. Bruttoinlandsprodukt zu Marktpreisen	N1								
a) je Einwohner		1 687	1 762	1 818	1 874	1 966	2 026	2 088	2 134
b) je Erwerbstätigen		3 858	4 037	4 198	4 365	4 593	4 768	4 949	5 135
3. Letzter Verbrauch im Wirtschaftsgebiet je Einwohner	P3B	1 290	1 342	1 396	1 449	1 493	1 538	1 583	1 631
4. Privater Verbrauch im Wirtschaftsgebiet je Einwohner	P3B	1 029	1 071	1 112	1 156	1 197	1 233	1 274	1 311
5. Einkommen aus unselbständiger Arbeit je beschäftigten Arbeitnehmer	R1B	2 396	2 524	2 640	2 766	2 909	3 027	3 137	3 241
Volumenindices		(1970 = 100)							
1. Bruttoinlandsprodukt zu Marktpreisen	N1								
a) je Einwohner		68,6	71,7	74,0	76,2	80,0	82,4	84,9	86,8
b) je Erwerbstätigen		64,9	67,9	70,7	73,5	77,3	80,2	83,3	86,4
3. Letzter Verbrauch im Wirtschaftsgebiet je Einwohner	P3B	70,8	73,6	76,6	79,5	81,9	84,3	86,8	89,4
4. Privater Verbrauch im Wirtschaftsgebiet je Einwohner	P3B	69,5	72,3	75,1	78,1	80,8	83,3	86,0	88,5
5. Einkommen aus unselbständiger Arbeit je beschäftigten Arbeitnehmer	R1B	62,5	65,9	68,9	72,2	75,9	79,0	81,9	84,6
		1000							
6. Gesamtbevölkerung		232 204	234 372	236 911	239 201	241 320	243 449	245 276	246 662
7. Erwerbstätige insgesamt (Inlandskonzept)		101 508	102 323	102 584	102 674	103 292	103 451	103 470	102 516
8. Beschäftigte Arbeitnehmer (Inlandskonzept)		77 005	78 431	79 587	80 551	81 625	82 176	82 592	81 855

2. Aggregati in relazione alla popolazione ed all'occupazione

1968	1969	1970	1971	1972	1973	1974	1975	Codice	
Eur									a prezzi e tassi di cambio correnti
2 005	2 200	2 458	2 708	2 996	3 280	3 578	3 938	N1	1. Prodotto interno lordo ai prezzi di mercato
4 856	5 313	5 942	6 603	7 368	8 029	8 793	9 839		a) per abitante
1 805	1 982	2 204	2 422	2 675	2 924	3 165	3 464	N13	b) per occupato
1 520	1 651	1 823	2 028	2 253	2 444	2 722	3 084	P3B	2. Reddito nazionale netto disponibile per abitante
1 238	1 346	1 481	1 634	1 813	1 967	2 172	2 441	P3B	3. Consumi finali sul territorio economico per abitante
3 090	3 365	3 832	4 306	4 798	5 270	5 966	6 826	R1B	4. Consumi privati sul territorio economico per abitante
									5. Redditi da lavoro dipendente per dipendente
Eur									a prezzi e tassi di cambio del 1970
2 236	2 352	2 458	2 522	2 604	2 730	2 764	2 702	N1	1. Prodotto interno lordo ai prezzi di mercato
5 415	5 678	5 942	6 150	6 405	6 683	6 792	6 752		a) per abitante
1 681	1 750	1 823	1 890	1 963	2 034	2 056	2 088	P3B	b) per occupato
1 355	1 418	1 481	1 533	1 595	1 656	1 669	1 685	P3B	3. Consumi finali sul territorio economico per abitante
3 386	3 547	3 832	4 040	4 218	4 432	4 573	4 728	R1B	4. Consumi privati sul territorio economico per abitante
									5. Redditi da lavoro dipendente per dipendente
(1970 = 100)									Indici di quantità
90,9	95,7	100,0	102,6	105,9	111,1	112,4	109,9	N1	1. Prodotto interno lordo ai prezzi di mercato
91,1	95,6	100,0	103,5	107,8	112,5	114,3	113,6		a) per abitante
92,2	96,0	100,0	103,6	107,6	111,5	112,7	114,5	P3B	b) per occupato
91,5	95,7	100,0	103,5	107,7	111,8	112,7	113,8	P3B	3. Consumi finali sul territorio economico per abitante
88,4	92,6	100,0	105,4	110,1	115,7	119,3	123,4	R1B	4. Consumi privati sul territorio economico per abitante
									5. Redditi da lavoro dipendente per dipendente
1000									
247 990	249 715	251 491	253 403	255 061	256 645	257 822	258 451		6. Popolazione totale
102 383	103 421	104 049	103 926	103 705	104 849	104 920	103 437		7. Occupazione totale (concetto interno)
82 146	83 637	84 684	85 027	85 407	86 801	87 108	85 936		8. Occupazione dipendente (concetto interno)

3. Verwendung und Aufkommen von Waren und Dienstleistungen

	Schlüssel	1960	1961	1962	1963	1964	1965	1966	1967
		in jeweiligen Preisen und Wechselkursen							
		Mrd Eur							
1. Letzter Verbrauch der privaten Haushalte im Wirtschaftsgebiet	P3B	169,1	185,1	202,6	221,0	239,6	258,6	278,7	294,8
2. Kollektivverbrauch der Privaten Organisationen	P3B	:	:	:	:	:	:	:	:
3. Kollektivverbrauch des Staates	P3B	35,0	39,0	43,8	48,8	52,7	58,2	62,7	67,4
4. Bruttoanlageinvestitionen	P41	55,5	64,5	70,9	77,2	88,1	93,9	100,3	103,4
5. Vorratsveränderung	P42	7,0	5,2	4,4	4,0	7,1	6,5	5,4	3,8
6. Letzte Inlandsverwendung (1 bis 5)		266,7	293,9	321,7	351,1	387,6	417,1	447,2	469,5
7. Ausfuhr von Waren und Dienstleistungen (a)	P50	52,2	55,7	58,7	63,7	70,7	78,0	85,5	90,7
a) <i>Waren (fob)</i>	P51	42,7	45,9	48,3	52,8	58,7	65,0	71,2	74,4
b) <i>Dienstleistungen</i>	P52	9,4	9,8	10,5	10,9	12,0	13,1	14,4	16,3
8. Letzte Verwendung (6 + 7)		318,8	349,6	380,5	414,8	458,3	495,1	532,7	560,2
9. Einfuhr von Waren und Dienstleistungen (a)	P60	51,3	54,2	58,7	64,6	72,3	77,6	84,0	87,8
a) <i>Waren (cif)</i>	P61	46,0	48,5	52,5	58,0	65,1	69,8	75,3	78,1
b) <i>Dienstleistungen</i>	P62	5,3	5,7	6,2	6,6	7,3	7,7	8,7	9,7
10. Saldo der Ausfuhr und Einfuhr von Waren und Dienstleistungen (7 — 9)		+ 0,8	+ 1,5	+ 0,1	- 0,9	- 1,6	+ 0,5	+ 1,5	+ 2,9
11. Bruttoinlandsprodukt zu Marktpreisen (6 + 10)	N1	267,5	295,4	321,8	350,2	385,9	417,6	448,7	472,4
		in Preisen und Wechselkursen von 1970							
		Mrd Eur							
1. Letzter Verbrauch der privaten Haushalte im Wirtschaftsgebiet	P3B	239,0	251,0	263,6	276,5	288,8	300,2	312,4	323,4
2. Kollektivverbrauch der Privaten Organisationen	P3B	:	:	:	:	:	:	:	:
3. Kollektivverbrauch des Staates	P3B	60,6	63,6	67,3	70,1	71,6	74,2	75,9	78,9
4. Bruttoanlageinvestitionen	P41	79,6	88,4	93,2	96,9	106,4	109,9	114,1	116,3
5. Vorratsveränderung	P42	9,3	6,7	5,7	4,7	8,0	7,1	5,5	3,6
6. Letzte Inlandsverwendung (1 bis 5)		388,5	409,8	429,7	448,2	474,8	491,4	507,9	522,1
7. Ausfuhr von Waren und Dienstleistungen (a)	P50	61,1	64,3	67,2	71,9	78,3	85,2	91,9	97,8
a) <i>Waren (fob)</i>	P51	48,8	51,9	54,2	58,5	63,9	70,0	75,5	79,7
b) <i>Dienstleistungen</i>	P52	12,2	12,4	13,0	13,4	14,4	15,3	16,4	18,1
8. Letzte Verwendung (6 + 7)		449,6	474,0	497,0	520,0	553,1	576,6	599,8	619,9
9. Einfuhr von Waren und Dienstleistungen (a)	P60	58,0	61,0	66,2	71,9	78,6	83,4	87,8	93,4
a) <i>Waren (cif)</i>	P61	51,4	54,0	58,7	63,8	70,0	74,3	77,7	82,4
b) <i>Dienstleistungen</i>	P62	6,6	7,0	7,5	8,1	8,6	9,1	10,1	11,0
10. Saldo der Ausfuhr und Einfuhr von Waren und Dienstleistungen (7 — 9)		+ 3,1	+ 3,3	+ 1,1	+ 0,0	- 0,3	+ 1,9	+ 4,1	+ 4,4
11. Bruttoinlandsprodukt zu Marktpreisen (6 + 10)	N1	391,6	413,1	430,7	448,2	474,4	493,2	512,1	526,5
		Volumenindices (1970 = 100)							
1. Letzter Verbrauch der privaten Haushalte im Wirtschaftsgebiet	P3B	64,2	67,4	70,8	74,2	77,5	80,6	83,9	86,8
2. Kollektivverbrauch der Privaten Organisationen	P3B	:	:	:	:	:	:	:	:
3. Kollektivverbrauch des Staates	P3B	70,4	73,8	78,1	81,4	83,1	86,1	88,1	91,6
4. Bruttoanlageinvestitionen	P41	55,6	61,7	65,0	67,6	74,3	76,7	79,7	81,2
6. Letzte Inlandsverwendung		63,3	66,7	70,0	73,0	77,3	80,0	82,7	85,0
7. Ausfuhr von Waren und Dienstleistungen (a)	P50	45,1	47,5	49,7	53,1	57,8	63,0	67,9	72,2
a) <i>Waren (fob)</i>	P51	43,3	46,0	48,1	51,9	56,7	62,0	66,9	70,7
b) <i>Dienstleistungen</i>	P52	54,1	54,8	57,5	59,3	63,7	67,5	72,6	80,1
8. Letzte Verwendung		60,0	63,3	66,3	69,4	73,8	77,0	80,1	82,7
9. Einfuhr von Waren und Dienstleistungen (a)	P60	44,2	46,6	50,5	54,8	60,0	63,6	67,0	71,3
a) <i>Waren (cif)</i>	P61	43,9	46,1	50,2	54,5	59,9	63,5	66,4	70,4
b) <i>Dienstleistungen</i>	P62	46,9	50,1	53,0	57,4	61,0	64,6	71,6	78,2
11. Bruttoinlandsprodukt zu Marktpreisen	N1	63,3	66,8	69,7	72,5	76,7	79,8	82,8	85,2
		Preisindices (1970 = 100)							
1. Letzter Verbrauch der privaten Haushalte im Wirtschaftsgebiet	P3B	68,9	71,0	73,8	76,7	79,6	82,8	85,8	88,0
2. Kollektivverbrauch der Privaten Organisationen	P3B	:	:	:	:	:	:	:	:
3. Kollektivverbrauch des Staates	P3B	55,3	58,3	61,9	66,3	70,1	74,7	78,7	81,7
4. Bruttoanlageinvestitionen	P41	69,1	71,3	74,3	77,7	80,6	83,1	85,3	86,1
6. Letzte Inlandsverwendung		66,9	69,1	72,0	75,3	78,5	81,7	84,7	86,7
7. Ausfuhr von Waren und Dienstleistungen (a)	P50	83,8	83,8	84,3	85,6	87,4	88,7	90,3	90,6
a) <i>Waren (fob)</i>	P51	86,5	86,1	86,5	87,8	89,4	90,5	92,0	91,8
b) <i>Dienstleistungen</i>	P52	73,0	74,2	75,5	76,4	78,6	80,5	82,3	85,3
8. Letzte Verwendung		69,2	71,1	73,7	76,8	79,7	82,8	85,6	87,3
9. Einfuhr von Waren und Dienstleistungen (a)	P60	86,3	85,7	85,4	86,7	88,6	90,0	92,6	91,1
a) <i>Waren (cif)</i>	P61	87,5	86,9	86,3	87,9	89,6	91,1	93,9	92,0
b) <i>Dienstleistungen</i>	P62	76,6	76,5	78,5	77,6	80,6	81,3	82,7	84,4
11. Bruttoinlandsprodukt zu Marktpreisen	N1	66,7	69,0	71,9	75,2	78,3	81,5	84,3	86,7

(a) Einschließlich der innergemeinschaftlichen Transaktionen.

3. Impieghi e risorse di beni e servizi

1968	1969	1970	1971	1972	1973	1974	1975	Codice	
Mrd Eur									a prezzi e tassi di cambio correnti
307,1	336,2	372,5	414,0	462,5	504,8	560,0	630,8	P3B	1. Consumi finali delle famiglie sul territorio economico
:	:	:	:	:	:	:	:	P3B	2. Consumi collettivi delle istituzioni sociali varie
69,9	76,2	86,1	100,1	112,1	122,5	141,8	166,4	P3B	3. Consumi collettivi delle amministrazioni pubbliche
109,2	122,3	143,3	158,8	174,7	193,7	210,3	220,4	P41	4. Investimenti fissi lordi
6,6	11,2	12,1	5,7	5,8	15,0	13,0	- 9,2	P42	5. Variazione delle scorte
492,8	545,9	613,9	678,5	755,2	835,9	925,2	1 008,4		6. Impieghi finali interni (1 a 5)
100,6	116,3	135,4	151,2	167,9	198,1	259,3	264,8	P50	7. Esportazioni di beni e servizi (a)
83,3	97,2	112,7	125,2	140,9	167,9	221,0	224,0	P51	a) Beni (fob)
17,3	19,1	22,6	26,0	27,0	30,1	38,3	40,8	P52	b) Servizi
593,5	662,2	749,3	829,7	923,1	1 034,0	1 184,4	1 273,1		8. Impieghi finali (6 + 7)
96,3	112,7	131,1	143,5	158,9	192,1	261,9	255,4	P60	9. Importazioni di beni e servizi (a)
86,0	101,2	117,0	127,5	142,4	173,3	238,0	229,4	P61	a) Beni (cif)
10,3	11,5	14,1	16,0	16,5	18,8	23,8	26,0	P62	b) Servizi
+ 4,3	+ 3,6	+ 4,3	+ 7,7	+ 9,0	+ 5,9	- 2,6	+ 9,4		10. Saldo delle esportazioni e delle importazioni di beni e servizi (7 - 9)
497,1	549,5	618,2	686,2	764,1	841,8	922,6	1 017,7	N1	11. Prodotto interno lordo ai prezzi di mercato (6 + 10)
Mrd Eur									a prezzi e tassi di cambio del 1970
336,0	354,1	372,5	388,6	406,8	425,0	430,2	435,6	P3B	1. Consumi finali delle famiglie sul territorio economico
:	:	:	:	:	:	:	:	P3B	2. Consumi collettivi delle istituzioni sociali varie
80,8	82,9	86,1	90,3	93,8	96,9	99,7	104,2	P3B	3. Consumi collettivi delle amministrazioni pubbliche
124,1	133,3	143,3	148,2	153,1	159,8	155,7	147,7	P41	4. Investimenti fissi lordi
7,2	11,5	12,1	5,4	5,3	13,1	9,2	- 6,3	P42	5. Variazione delle scorte
548,1	581,8	613,9	632,5	659,1	694,9	694,9	681,1		6. Impieghi finali interni (1 a 5)
110,5	124,5	135,4	146,1	158,7	178,0	192,5	182,9	P50	7. Esportazioni di beni e servizi (a)
91,1	103,3	112,7	121,5	133,2	151,2	163,0	153,4	P51	a) Beni (fob)
19,4	21,2	22,6	24,6	25,5	26,8	29,5	29,5	P52	b) Servizi
658,6	706,3	749,3	778,6	817,8	872,8	887,4	864,0		8. Impieghi finali (6 + 7)
104,2	119,1	131,1	139,5	153,5	172,1	174,8	165,5	P60	9. Importazioni di beni e servizi (a)
92,4	106,2	117,0	124,3	137,7	155,3	157,0	147,5	P61	a) Beni (cif)
11,8	12,9	14,1	15,1	15,9	16,8	17,9	18,1	P62	b) Servizi
+ 6,3	+ 5,4	+ 4,3	+ 6,6	+ 5,1	+ 5,9	+ 17,7	+ 17,4		10. Saldo delle esportazioni e delle importazioni di beni e servizi (7 - 9)
554,4	587,2	618,2	639,2	664,2	700,7	712,6	698,4	N1	11. Prodotto interno lordo ai prezzi di mercato (6 + 10)
(1970 = 100)									Indici di quantità
90,2	95,1	100,0	104,3	109,2	114,1	115,5	116,9	P3B	1. Consumi finali delle famiglie sul territorio economico
:	:	:	:	:	:	:	:	P3B	2. Consumi collettivi delle istituzioni sociali varie
93,8	96,3	100,0	104,9	108,9	112,6	115,8	121,0	P3B	3. Consumi collettivi delle amministrazioni pubbliche
86,6	93,0	100,0	103,4	106,9	111,5	108,7	103,1	P41	4. Investimenti fissi lordi
89,3	94,8	100,0	103,0	107,4	113,2	113,2	110,9		6. Impieghi finali interni
81,6	91,9	100,0	107,9	117,2	131,5	142,2	135,1	P50	7. Esportazioni di beni e servizi (a)
80,8	91,6	100,0	107,8	118,1	134,1	144,6	136,1	P51	a) Beni (fob)
85,7	93,5	100,0	108,6	112,8	118,5	130,4	130,2	P52	b) Servizi
87,9	94,3	100,0	103,9	109,1	116,5	118,4	115,3		8. Impieghi finali
79,5	90,8	100,0	106,4	117,2	131,3	133,4	126,3	P60	9. Importazioni di beni e servizi (a)
79,0	90,7	100,0	106,3	117,7	132,8	134,2	126,0	P61	a) Beni (cif)
83,8	91,7	100,0	107,6	112,7	119,3	126,9	128,4	P62	b) Servizi
89,7	95,0	100,0	103,4	107,4	113,3	115,3	113,0	N1	11. Prodotto interno lordo ai prezzi di mercato
(1970 = 100)									Indici dei prezzi
91,1	95,3	100,0	106,5	113,3	122,7	139,3	158,2	P3B	1. Consumi finali delle famiglie sul territorio economico
:	:	:	:	:	:	:	:	P3B	2. Consumi collettivi delle istituzioni sociali varie
86,0	92,0	100,0	110,7	119,4	131,6	152,7	177,1	P3B	3. Consumi collettivi delle amministrazioni pubbliche
87,8	92,3	100,0	107,1	113,0	123,5	143,0	161,3	P41	4. Investimenti fissi lordi
89,6	94,2	100,0	107,2	114,0	124,1	142,3	161,6		6. Impieghi finali interni
91,8	94,4	100,0	103,4	105,0	113,8	140,9	155,7	P50	7. Esportazioni di beni e servizi (a)
92,4	95,2	100,0	103,0	104,8	112,8	140,6	155,7	P51	a) Beni (fob)
88,7	90,1	100,0	105,7	106,4	119,9	142,3	156,0	P52	b) Servizi
90,0	94,2	100,0	106,5	112,3	122,0	142,0	160,4		8. Impieghi finali
92,8	95,3	100,0	102,8	102,9	115,7	160,7	168,7	P60	9. Importazioni di beni e servizi (a)
93,4	96,0	100,0	102,5	102,7	115,4	162,4	169,8	P61	a) Beni (cif)
87,9	89,8	100,0	105,4	104,5	118,2	145,3	160,5	P62	b) Servizi
89,4	94,0	100,0	107,3	114,5	123,6	137,5	158,4	N1	11. Prodotto interno lordo ai prezzi di mercato

(a) Compresi gli scambi intra-comunitari.

1. Wichtige Gesamtgrößen

	Schlüssel	1960	1961	1962	1963	1964	1965	1966	1967
in jeweiligen Preisen		Mrd DM							
1. Bruttoinlandsprodukt zu Marktpreisen	N1	299,67	330,40	357,54	380,99	417,78	457,08	486,73	491,13
2. Abschreibungen	A1	25,73	29,26	33,48	37,19	41,17	46,21	50,68	53,80
3. Nettoinlandsprodukt zu Marktpreisen (1 — 2)	N11	273,94	301,14	324,06	343,80	376,61	410,87	436,05	437,33
4. Produktionsteuern und Einfuhrabgaben	R20	41,60	46,00	49,85	52,28	56,80	61,50	65,23	67,68
a) an den Staat		41,53	45,94	49,80	52,24	56,76	61,45	65,18	67,62
b) an Institutionen der Europäischen Gemeinschaften		0,07	0,06	0,05	0,04	0,04	0,05	0,05	0,06
5. Subventionen	R30	2,50	2,64	2,86	3,59	4,12	5,83	5,79	5,63
a) vom Staat		2,46	2,63	2,85	3,57	4,10	5,80	5,77	5,59
b) von Institutionen der Europäischen Gemeinschaften		0,04	0,01	0,01	0,02	0,02	0,03	0,02	0,04
6. Einkommen aus unselbständiger Arbeit	R1B	141,21	159,09	176,02	189,06	207,01	228,84	246,59	246,81
7. Nettobetriebsüberschuß der Volkswirtschaft (3 — 4 + 5 — 6)	N12	93,63	98,69	101,05	106,05	116,92	126,36	130,02	128,47
8. Saldo der laufenden Verteilungstransaktionen mit der Übrigen Welt:		- 3,16	- 4,57	- 5,15	- 5,35	- 6,24	- 7,85	- 7,48	- 7,50
a) Subventionen abzüglich Produktionsteuern (5b — 4b)		- 0,03	- 0,05	- 0,04	- 0,02	- 0,02	- 0,02	- 0,03	- 0,02
b) Einkommen aus unselbständiger Arbeit		+ 1,15	+ 1,07	+ 1,19	+ 1,19	+ 1,14	+ 1,08	+ 1,12	+ 1,39
c) Einkommen aus Unternehmertätigkeit und Vermögen		- 1,11	- 1,64	- 1,70	- 1,63	- 2,01	- 2,32	- 2,08	- 2,28
d) Einseitige laufende Übertragungen a.n.g. und Schadenversicherungs-transaktionen		- 3,17	- 3,95	- 4,60	- 4,89	- 5,35	- 6,59	- 6,49	- 6,59
9. Verfügbares Nettovolkseinkommen (3 + 8)	N13	270,78	296,57	318,91	338,45	370,37	403,02	428,57	429,83
10. Letzter Verbrauch von Gebietsansässigen	P3A	210,46	232,27	255,17	273,88	292,70	323,61	348,60	360,48
11. Inländische Nettoersparnis (9 — 10)	N14	60,32	64,30	63,74	64,57	77,67	79,41	79,97	69,35
12. Bruttoinvestitionen	P40	80,92	90,28	98,22	100,60	118,30	132,04	129,67	113,19
13. Saldo der Vermögenstransaktionen mit der Übrigen Welt	P70 + R70	- 0,78	- 0,92	- 1,10	- 0,64	- 0,58	- 0,77	- 0,71	- 0,63
14. Finanzierungsüberschuß (+) oder -defizit (—) der Volkswirtschaft (2 + 11 — 12 + 13)	N5	+ 4,35	+ 2,36	- 2,10	+ 0,52	- 0,04	- 7,19	+ 0,27	+ 9,33
15. Nettoveränderung der Forderungen und Verbindlichkeiten mit der Übrigen Welt	N6	:	:	:	:	:	:	:	:
16. Veränderung der Forderungen an die Übrige Welt		:	:	:	:	:	:	:	:
a) darunter: Veränderung der zentralen Reserven (brutto) der Währungsbehörden	L10	:	:	:	:	:	:	:	:
in Preisen von 1970		Mrd DM							
1. Bruttoinlandsprodukt zu Marktpreisen	N1	425,78	449,42	468,39	484,09	515,94	544,20	559,40	557,34
2. Abschreibungen	A1	35,52	38,68	42,17	45,75	49,44	53,53	57,72	61,54
3. Nettoinlandsprodukt zu Marktpreisen (1 — 2)	N11	390,26	410,74	426,22	438,34	466,50	490,67	501,68	495,80
6. Einkommen aus unselbständiger Arbeit	R1B	191,04	207,76	222,45	232,12	247,27	263,54	274,01	269,53
Volumenindex		(1970 = 100)							
1. Bruttoinlandsprodukt zu Marktpreisen	N1	62,7	66,2	69,0	71,3	76,0	80,2	82,4	82,1
Preisindex		(1970 = 100)							
1. Bruttoinlandsprodukt zu Marktpreisen	N1	70,4	73,5	76,3	78,7	81,0	84,0	87,0	88,1

Bruttosozialprodukt zu Marktpreisen (in jeweiligen Preisen) (1 + 8b + 8c):

1960	1961	1962	1963	1964	1965	1966	1967	1968	1969	1970	1971	1972	1973	1974	1975
299,71	329,83	357,03	380,55	416,91	455,84	485,77	490,24	534,80	598,74	678,43	753,91	825,11	917,43	983,88	1 030,09

Mrd DM

1. Principali aggregati

1968	1969	1970	1971	1972	1973	1974	1975	Codice	
Mrd DM									a prezzi correnti
534,75	598,44	678,90	753,51	824,62	916,65	984,75	1 029,93	N1	1. Prodotto interno lordo ai prezzi di mercato
57,40	63,95	74,78	85,11	93,55	103,09	115,75	126,17	A1	2. Ammortamenti
477,35	534,49	604,12	668,40	731,07	813,56	869,00	903,76	N11	3. Prodotto interno netto ai prezzi di mercato (1 — 2)
69,44	84,20	86,79	96,00	107,19	118,03	121,89	126,65	R20	4. Imposte indirette sulla produzione e sulle importazioni
69,37	84,13	86,73	94,27	104,85	115,23	118,70	122,98		a) alle amministrazioni pubbliche
0,07	0,07	0,06	1,73	2,34	2,80	3,19	3,67		b) alle istituzioni comunitarie europee
7,60	7,74	9,46	9,49	11,33	14,10	14,00	14,11	R30	5. Contributi alla produzione
7,56	7,66	9,40	9,36	11,21	13,91	13,78	13,88		a) dalle amministrazioni pubbliche
0,04	0,08	0,06	0,13	0,12	0,19	0,22	0,23		b) dalle istituzioni comunitarie europee
265,25	299,30	352,44	399,54	439,13	499,13	547,67	573,27	R1B	6. Redditi da lavoro dipendente
150,26	158,73	174,35	182,35	196,08	210,50	213,44	217,95	N12	7. Risultato netto di gestione dell'economia (3 — 4 + 5 — 6)
- 7,95	- 8,90	- 11,32	- 12,94	- 15,50	- 17,21	- 17,93	- 18,14		8. Saldo delle operazioni correnti di distribuzione e redistribuzione con il resto del mondo
- 0,03	+ 0,01	+ 0,00	- 1,60	- 2,22	- 2,61	- 2,97	- 3,44		a) contributi alla produzione al netto delle imposte indirette sulla produzione e sulle importazioni (5b — 4b)
+ 1,42	+ 1,34	+ 1,22	+ 1,23	+ 1,00	+ 0,95	+ 1,01	+ 1,06		b) redditi da lavoro dipendente
- 1,37	- 1,04	- 1,69	- 0,83	- 0,51	- 0,17	- 1,88	- 0,90		c) redditi da capitale e impresa
- 7,97	- 9,21	- 10,85	- 11,74	- 13,77	- 15,38	- 14,09	- 14,86		d) trasferimenti correnti unilaterali n.a.i. e operazioni di assicurazione contro i danni
469,40	525,59	592,80	655,46	715,57	796,35	851,07	885,62	N13	9. Reddito nazionale netto disponibile (3 + 8)
379,85	420,68	469,73	531,58	586,69	652,20	716,31	785,95	P3A	10. Consumi finali nazionali
89,55	104,91	123,07	123,88	128,88	144,15	134,76	99,67	N14	11. Risparmio nazionale netto (9 — 10)
136,17	162,43	195,98	208,52	221,66	237,96	225,99	216,96	P40	12. Investimenti lordi
- 0,64	- 0,58	- 0,64	- 0,65	- 0,59	- 0,61	- 0,68	- 0,81	P70 + R70	13. Saldo delle operazioni in conto capitale con il resto del mondo
+ 10,14	+ 5,85	+ 1,23	- 0,18	+ 0,18	+ 8,67	+ 23,84	+ 8,07	N5	14. Accredito (+) o indebitamento (—) del paese (2 + 11 — 12 + 13)
:	:	- 2,42	+ 0,73	+ 1,57	+ 9,75	+ 24,54	+ 8,29	N6	15. Saldo delle attività e passività finanziarie verso il resto del mondo
:	:	+ 36,34	+ 22,97	+ 21,75	+ 37,67	+ 42,17	+ 38,30		16. Variazione delle attività sul resto del mondo
:	:	+ 24,04	+ 17,05	+ 16,40	+ 25,40	- 1,58	- 2,55	L10	di cui: Variazione delle riserve ufficiali lorde delle autorità monetarie
Mrd DM									a prezzi del 1970
594,55	640,72	678,90	700,23	724,77	759,57	763,51	745,73	N1	1. Prodotto interno lordo ai prezzi di mercato
65,38	69,95	74,78	80,17	85,52	90,83	95,72	99,60	A1	2. Ammortamenti
529,17	570,77	604,12	620,06	639,25	668,74	667,79	646,13	N11	3. Prodotto interno netto ai prezzi di mercato (1 — 2)
283,39	311,53	352,44	376,20	389,99	412,79	420,68	411,03	R1B	6. Redditi da lavoro dipendente
(1970 = 100)									Indice di quantità
87,6	94,4	100,0	103,1	106,8	111,9	112,5	109,8	N1	1. Prodotto interno lordo ai prezzi di mercato
(1970 = 100)									Indice dei prezzi
89,9	93,4	100,0	107,6	113,8	120,7	129,0	138,1	N1	1. Prodotto interno lordo ai prezzi di mercato

Prodotto nazionale lordo ai prezzi di mercato (a prezzi correnti) (1 + 8b + 8c):

	1960	1961	1962	1963	1964	1965	1966	1967	1968	1969	1970	1971	1972	1973	1974	1975
Mrd DM	299,71	329,83	357,03	380,55	416,91	455,84	485,77	490,24	534,80	598,74	678,43	753,91	825,11	917,43	983,88	1 030,09

2. Gesamtgrößen je Einwohner
und Erwerbstätigen

	Schlüssel	1960	1961	1962	1963	1964	1965	1966	1967
in jeweiligen Preisen		DM							
1. Bruttoinlandsprodukt zu Marktpreisen	N1								
a) je Einwohner		5 406	5 882	6 291	6 639	7 207	7 797	8 229	8 284
b) je Erwerbstätigen		11 490	12 495	13 475	14 325	15 695	17 076	18 239	19 023
2. Verfügbares Nettovolkseinkommen je Einwohner	N13	4 885	5 279	5 611	5 897	6 389	6 875	7 246	7 250
3. Letzter Verbrauch im Wirtschaftsgebiet je Einwohner	P3B	3 827	4 152	4 495	4 786	5 064	5 528	5 906	6 095
4. Privater Verbrauch im Wirtschaftsgebiet je Einwohner	P3B	3 275	3 530	3 778	3 991	4 256	4 632	4 954	5 095
5. Einkommen aus unselbständiger Arbeit je beschäftigten Arbeitnehmer	R1B	7 029	7 730	8 432	8 955	9 696	10 576	11 390	11 797
in Preisen von 1970		DM							
1. Bruttoinlandsprodukt zu Marktpreisen	N1								
a) je Einwohner		7 681	8 000	8 241	8 435	8 900	9 284	9 458	9 401
b) je Erwerbstätigen		16 326	16 996	17 653	18 202	19 383	20 330	20 962	21 588
3. Letzter Verbrauch im Wirtschaftsgebiet je Einwohner	P3B	5 395	5 628	5 898	6 090	6 253	6 544	6 707	6 794
4. Privater Verbrauch im Wirtschaftsgebiet je Einwohner	P3B	4 462	4 639	4 804	4 927	5 107	5 353	5 521	5 578
5. Einkommen aus unselbständiger Arbeit je beschäftigten Arbeitnehmer	R1B	9 509	10 095	10 656	10 994	11 582	12 179	12 656	12 883
Volumenindices		(1970 = 100)							
1. Bruttoinlandsprodukt zu Marktpreisen	N1								
a) je Einwohner		68,6	71,5	73,6	75,4	79,5	82,9	84,5	84,0
b) je Erwerbstätigen		63,9	66,5	69,1	71,2	75,9	79,6	82,0	84,5
3. Letzter Verbrauch im Wirtschaftsgebiet je Einwohner	P3B	69,8	72,8	76,3	78,8	80,9	84,6	86,7	87,9
4. Privater Verbrauch im Wirtschaftsgebiet je Einwohner	P3B	69,4	72,1	74,7	76,6	79,4	83,2	85,9	86,7
5. Einkommen aus unselbständiger Arbeit je beschäftigten Arbeitnehmer	R1B	59,8	63,4	67,0	69,1	72,8	76,5	79,5	81,0
		1000							
6. Gesamtbevölkerung		55 433	56 175	56 837	57 389	57 971	58 619	59 148	59 286
7. Erwerbstätige insgesamt (Inlandskonzept)		26 080	26 442	26 533	26 596	26 618	26 768	26 686	25 817
8. Beschäftigte Arbeitnehmer (Inlandskonzept)		20 090	20 581	20 875	21 113	21 349	21 638	21 650	20 921

2. Aggregati in relazione alla popolazione ed all'occupazione

1968	1969	1970	1971	1972	1973	1974	1975	Codice	
DM									a prezzi correnti
8 987	9 963	11 194	12 295	13 372	14 790	15 869	16 657	N1	1. Prodotto interno lordo ai prezzi di mercato
20 695	22 807	25 550	28 286	31 023	34 398	37 653	40 722		a) per abitante
7 889	8 750	9 774	10 695	11 603	12 849	13 715	14 323	N13	b) per occupato
6 399	7 011	7 733	8 645	9 466	10 435	11 443	12 590	P3B	2. Reddito nazionale netto disponibile per abitante
5 381	5 870	6 430	7 106	7 780	8 525	9 231	10 148	P3B	3. Consumi finali sul territorio economico per abitante
12 599	13 834	15 912	17 894	19 638	22 184	24 793	26 836	R1B	4. Consumi privati sul territorio economico per abitante
									5. Redditi da lavoro dipendente per dipendente
DM									a prezzi del 1970
9 992	10 667	11 194	11 426	11 753	12 256	12 304	12 061	N1	1. Prodotto interno lordo ai prezzi di mercato
23 010	24 419	25 550	26 286	27 266	28 504	29 194	29 485		a) per abitante
6 967	7 363	7 733	8 075	8 344	8 533	8 631	8 933	P3B	b) per occupato
5 761	6 116	6 430	6 686	6 904	7 043	7 080	7 263	P3B	3. Consumi finali sul territorio economico per abitante
13 460	14 399	15 912	16 849	17 440	18 346	19 044	19 241	R1B	4. Consumi privati sul territorio economico per abitante
									5. Redditi da lavoro dipendente per dipendente
(1970 = 100)									Indici di quantità
89,3	95,3	100,0	102,1	105,0	109,5	109,9	107,7	N1	1. Prodotto interno lordo ai prezzi di mercato
90,1	95,6	100,0	102,9	106,7	111,6	114,3	115,4		a) per abitante
90,1	95,2	100,0	104,4	107,9	110,3	111,6	115,5	P3B	b) per occupato
89,6	95,1	100,0	104,0	107,4	109,5	110,1	112,9	P3B	3. Consumi finali sul territorio economico per abitante
84,6	90,5	100,0	105,9	109,6	115,3	119,7	120,9	R1B	4. Consumi privati sul territorio economico per abitante
									5. Redditi da lavoro dipendente per dipendente
1000									
59 500	60 067	60 651	61 284	61 669	61 976	62 054	61 832		6. Popolazione totale
25 839	26 239	26 571	26 639	26 581	26 648	26 153	25 292		7. Occupazione totale (concetto interno)
21 054	21 635	22 149	22 328	22 361	22 500	22 090	21 362		8. Occupazione dipendente (concetto interno)

3. Verwendung und Aufkommen von Waren und Dienstleistungen

	Schlüssel	1960	1961	1962	1963	1964	1965	1966	1967
		in jeweiligen Preisen							
		Mrd DM							
1. Letzter Verbrauch der privaten Haushalte im Wirtschaftsgebiet	P3B	179,37	195,78	211,97	226,18	243,84	268,48	289,80	298,72
2. Kollektivverbrauch der Privaten Organisationen	P3B	2,18	2,51	2,75	2,88	2,88	3,05	3,23	3,35
3. Kollektivverbrauch des Staates	P3B	30,60	34,96	40,78	45,63	46,82	52,51	56,29	59,26
4. Bruttoanlageinvestitionen	P41	72,66	84,05	93,77	99,06	113,49	122,24	126,31	114,43
5. Vorratsveränderung	P42	8,26	6,23	4,45	1,54	4,81	9,80	3,36	- 1,24
6. Letzte Inlandsverwendung (1 bis 5)		293,07	323,53	353,72	375,29	411,84	456,08	478,99	474,52
7. Ausfuhr von Waren und Dienstleistungen	P50	54,35	56,78	59,46	64,62	72,28	79,62	89,72	96,56
a) <i>Waren (fob)</i>	P51	49,22	51,72	53,72	58,97	65,73	72,26	81,42	87,51
b) <i>Dienstleistungen</i>	P52	5,13	5,06	5,74	5,65	6,55	7,36	8,30	9,05
8. Letzte Verwendung (6 + 7)		347,42	380,31	413,18	439,91	484,12	535,70	568,71	571,08
9. Einfuhr von Waren und Dienstleistungen	P60	47,75	49,91	55,64	58,92	66,34	78,62	81,98	79,95
a) <i>Waren (cif)</i>	P61	43,68	45,25	50,31	53,10	59,72	71,17	73,67	70,87
b) <i>Dienstleistungen</i>	P62	4,07	4,66	5,33	5,82	6,62	7,45	8,31	9,08
10. Saldo der Ausfuhr und Einfuhr von Waren und Dienstleistungen (7 — 9)		+ 6,60	+ 6,87	+ 3,82	+ 5,70	+ 5,94	+ 1,00	+ 7,74	+ 16,61
11. Bruttoinlandsprodukt zu Marktpreisen (6 + 10)	N1	299,67	330,40	357,54	380,99	417,78	457,08	486,73	491,13
		in Preisen von 1970							
		Mrd DM							
1. Letzter Verbrauch der privaten Haushalte im Wirtschaftsgebiet	P3B	242,66	255,68	267,88	277,70	291,26	309,19	322,02	326,22
2. Kollektivverbrauch der Privaten Organisationen	P3B	4,70	4,93	5,17	5,07	4,78	4,60	4,53	4,48
3. Kollektivverbrauch des Staates	P3B	51,71	55,57	62,16	66,73	66,48	69,83	70,18	72,10
4. Bruttoanlageinvestitionen	P41	105,92	116,06	122,43	125,44	140,35	146,84	148,39	136,00
5. Vorratsveränderung	P42	9,11	6,90	4,78	1,71	5,13	10,07	3,46	- 1,19
6. Letzte Inlandsverwendung (1 bis 5)		414,10	439,14	462,42	476,65	500,00	540,53	548,58	537,61
7. Ausfuhr von Waren und Dienstleistungen	P50	58,97	61,05	63,38	68,51	76,38	82,61	91,78	99,50
a) <i>Waren (fob)</i>	P51	51,82	54,26	55,96	61,42	68,38	73,94	82,36	89,36
b) <i>Dienstleistungen</i>	P52	7,15	6,79	7,42	7,09	8,00	8,67	9,42	10,14
8. Letzte Verwendung (6 + 7)		473,07	500,19	525,80	545,16	584,38	623,14	640,36	637,11
9. Einfuhr von Waren und Dienstleistungen	P60	47,29	50,77	57,41	61,07	68,44	78,94	80,96	79,77
a) <i>Waren (cif)</i>	P61	41,61	44,52	50,52	53,76	60,36	70,16	71,53	69,60
b) <i>Dienstleistungen</i>	P62	5,68	6,25	6,89	7,31	8,08	8,78	9,43	10,17
10. Saldo der Ausfuhr und Einfuhr von Waren und Dienstleistungen (7 — 9)		+ 11,68	+ 10,28	+ 5,97	+ 7,44	+ 7,94	+ 3,67	+ 10,82	+ 19,73
11. Bruttoinlandsprodukt zu Marktpreisen (6 + 10)	N1	425,78	449,42	468,39	484,09	515,94	544,20	559,40	557,34
		Volumenindices							
		(1970 = 100)							
1. Letzter Verbrauch der privaten Haushalte im Wirtschaftsgebiet	P3B	63,0	66,4	69,6	72,1	75,7	80,3	83,6	84,7
2. Kollektivverbrauch der Privaten Organisationen	P3B	93,7	98,2	103,0	101,0	95,3	91,7	90,3	89,3
3. Kollektivverbrauch des Staates	P3B	65,5	70,3	78,7	84,5	84,2	88,4	88,8	91,3
4. Bruttoanlageinvestitionen	P41	58,5	64,1	67,6	69,3	77,5	81,1	81,9	75,1
6. Letzte Inlandsverwendung		62,3	66,0	69,5	71,7	76,4	81,3	82,5	80,8
7. Ausfuhr von Waren und Dienstleistungen	P50	43,1	44,6	46,3	50,1	55,8	60,4	67,1	72,8
a) <i>Waren (fob)</i>	P51	41,2	43,1	44,5	48,8	54,4	58,8	65,5	71,1
b) <i>Dienstleistungen</i>	P52	64,9	61,6	67,3	64,3	72,6	78,7	85,5	92,0
8. Letzte Verwendung		59,0	62,4	65,6	68,0	72,9	77,7	79,9	79,5
9. Einfuhr von Waren und Dienstleistungen	P60	38,5	41,3	46,7	49,7	55,7	64,3	65,9	64,9
a) <i>Waren (cif)</i>	P61	37,7	40,4	45,8	48,8	54,7	63,6	64,9	63,1
b) <i>Dienstleistungen</i>	P62	45,1	49,6	54,7	58,0	64,1	69,7	74,8	80,7
11. Bruttoinlandsprodukt zu Marktpreisen	N1	62,7	66,2	69,0	71,3	76,0	80,2	82,4	82,1
		Preisindices							
		(1970 = 100)							
1. Letzter Verbrauch der privaten Haushalte im Wirtschaftsgebiet	P3B	73,9	76,6	79,1	81,4	83,7	86,8	90,0	91,6
2. Kollektivverbrauch der Privaten Organisationen	P3B	46,4	50,9	53,2	56,8	60,3	66,3	71,3	74,8
3. Kollektivverbrauch des Staates	P3B	59,2	62,9	65,6	68,4	70,4	75,2	80,2	82,2
4. Bruttoanlageinvestitionen	P41	68,6	72,4	76,6	79,0	80,9	83,2	85,1	84,1
6. Letzte Inlandsverwendung		70,8	73,7	76,5	78,7	81,1	84,4	87,3	88,3
7. Ausfuhr von Waren und Dienstleistungen	P50	92,2	93,0	93,8	94,3	94,6	96,4	97,8	97,0
a) <i>Waren (fob)</i>	P51	95,0	95,3	96,0	96,0	96,1	97,7	98,9	97,9
b) <i>Dienstleistungen</i>	P52	71,7	74,5	77,4	79,7	81,9	84,9	88,1	89,3
8. Letzte Verwendung		73,4	76,0	78,6	80,7	82,8	86,0	88,8	89,6
9. Einfuhr von Waren und Dienstleistungen	P60	101,0	98,3	96,9	96,5	96,9	99,6	101,3	100,2
a) <i>Waren (cif)</i>	P61	105,0	101,6	99,6	98,8	98,9	101,4	103,0	101,8
b) <i>Dienstleistungen</i>	P62	71,7	74,6	77,4	79,6	81,9	84,9	88,1	89,3
11. Bruttoinlandsprodukt zu Marktpreisen	N1	70,4	73,5	76,3	78,7	81,0	84,0	87,0	88,1

3. Impieghi e risorse di beni e servizi

1968	1969	1970	1971	1972	1973	1974	1975	Codice	
Mrd DM									a prezzi correnti
316,49	348,24	384,99	429,65	473,94	522,09	566,36	620,92	P3B	1. Consumi finali delle famiglie sul territorio economico
3,65	4,36	5,02	5,83	5,87	6,26	6,45	6,54	P3B	2. Consumi collettivi delle istituzioni sociali varie
60,63	68,54	79,00	94,33	103,97	118,38	137,25	151,02	P3B	3. Consumi collettivi delle amministrazioni pubbliche
124,78	146,20	181,08	203,14	217,41	228,58	223,89	221,06	P41	4. Investimenti fissi lordi
11,39	16,23	14,90	5,38	4,25	9,38	2,10	- 4,10	P42	5. Variazione delle scorte
516,94	583,57	664,99	738,33	805,44	884,69	936,05	995,44		6. Impieghi finali interni (1 a 5)
109,21	124,37	136,77	150,03	163,28	193,12	250,88	244,78	P50	7. Esportazioni di beni e servizi
99,67	114,27	125,75	136,40	149,56	178,23	230,99	221,89	P51	a) Beni (job)
9,54	10,10	11,02	13,63	13,72	14,89	19,89	22,89	P52	b) Servizi
626,15	707,94	801,75	888,36	968,72	1 077,81	1 186,93	1 240,22		8. Impieghi finali (6 + 7)
91,40	109,50	122,85	134,85	144,10	161,16	202,18	210,29	P60	9. Importazioni di beni e servizi
82,03	98,79	110,25	120,48	129,86	145,82	183,50	188,31	P61	a) Beni (cif)
9,37	10,71	12,60	14,37	14,24	15,34	18,68	21,98	P62	b) Servizi
+ 17,81	+ 14,87	+ 13,91	+ 15,18	+ 19,18	+ 31,96	+ 48,70	+ 34,49		10. Saldo delle esportazioni e delle importazioni di beni e servizi (7 - 9)
534,75	598,44	678,90	753,51	824,62	916,65	984,75	1 029,93	NI	11. Prodotto interno lordo ai prezzi di mercato (6 + 10)
Mrd DM									a prezzi del 1970
338,13	362,47	384,99	404,55	420,90	431,78	435,04	445,19	P3B	1. Consumi finali delle famiglie sul territorio economico
4,63	4,92	5,02	5,20	4,87	4,69	4,30	3,88	P3B	2. Consumi collettivi delle istituzioni sociali varie
71,80	74,87	79,00	85,14	88,77	92,36	96,22	103,28	P3B	3. Consumi collettivi delle amministrazioni pubbliche
146,55	163,10	181,08	189,24	194,83	195,79	179,84	171,64	P41	4. Investimenti fissi lordi
12,41	16,74	14,90	5,15	3,95	8,28	1,70	- 2,90	P42	5. Variazione delle scorte
573,52	622,10	664,99	689,28	713,32	732,90	717,10	721,09		6. Impieghi finali interni (1 a 5)
113,82	127,14	136,77	146,95	157,82	183,26	204,50	185,10	P50	7. Esportazioni di beni e servizi
103,29	116,38	125,75	134,25	145,74	170,98	189,37	168,70	P51	a) Beni (job)
10,53	10,76	11,02	12,70	12,08	12,28	15,13	16,40	P52	b) Servizi
687,34	749,24	801,75	836,23	871,14	916,16	921,60	906,19		8. Impieghi finali (6 + 7)
92,79	108,52	122,85	136,00	146,37	156,59	158,09	160,46	P60	9. Importazioni di beni e servizi
82,45	97,11	110,25	122,61	133,83	143,95	143,88	144,72	P61	a) Beni (cif)
10,34	11,41	12,60	13,39	12,54	12,64	14,21	15,74	P62	b) Servizi
+ 21,03	+ 18,62	+ 13,91	+ 10,95	+ 11,45	+ 26,67	+ 46,41	+ 24,64		10. Saldo delle esportazioni e delle importazioni di beni e servizi (7 - 9)
594,55	640,72	678,90	700,23	724,77	759,57	763,51	745,73	NI	11. Prodotto interno lordo ai prezzi di mercato (6 + 10)
(1970 = 100)									Indici di quantità
87,8	94,2	100,0	105,1	109,3	112,2	113,0	115,6	P3B	1. Consumi finali delle famiglie sul territorio economico
92,3	98,0	100,0	103,6	97,1	93,5	85,7	77,3	P3B	2. Consumi collettivi delle istituzioni sociali varie
90,9	94,8	100,0	107,8	112,4	116,9	121,8	130,7	P3B	3. Consumi collettivi delle amministrazioni pubbliche
80,9	90,1	100,0	104,5	107,6	108,1	99,3	94,8	P41	4. Investimenti fissi lordi
86,2	93,6	100,0	103,7	107,3	110,2	107,8	108,4		6. Impieghi finali interni
83,2	93,0	100,0	107,4	115,4	134,0	149,5	135,3	P50	7. Esportazioni di beni e servizi
82,1	92,6	100,0	106,8	115,9	136,0	150,6	134,2	P51	a) Beni (job)
95,6	97,6	100,0	115,3	109,6	111,4	137,3	148,8	P52	b) Servizi
85,7	93,5	100,0	104,3	108,7	114,3	114,9	113,0		8. Impieghi finali
75,5	88,3	100,0	110,7	119,1	127,5	128,7	130,6	P60	9. Importazioni di beni e servizi
74,8	88,1	100,0	111,2	121,4	130,6	130,5	131,3	P61	a) Beni (cif)
82,1	90,5	100,0	106,3	99,5	100,3	112,8	124,9	P62	b) Servizi
87,6	94,4	100,0	103,1	106,8	111,9	112,5	109,8	NI	11. Prodotto interno lordo ai prezzi di mercato
(1970 = 100)									Indici dei prezzi
93,6	96,1	100,0	106,2	112,6	120,9	130,2	139,5	P3B	1. Consumi finali delle famiglie sul territorio economico
78,8	88,6	100,0	112,1	120,5	133,5	150,0	168,6	P3B	2. Consumi collettivi delle istituzioni sociali varie
84,4	91,5	100,0	110,8	117,1	128,2	142,6	146,2	P3B	3. Consumi collettivi delle amministrazioni pubbliche
85,1	89,6	100,0	107,3	111,6	116,7	124,5	128,8	P41	4. Investimenti fissi lordi
90,1	93,8	100,0	107,1	112,9	120,7	130,5	138,0		6. Impieghi finali interni
95,9	97,8	100,0	102,1	103,5	105,4	122,7	132,2	P50	7. Esportazioni di beni e servizi
96,5	98,2	100,0	101,6	102,6	104,2	122,0	131,5	P51	a) Beni (job)
90,6	93,9	100,0	107,3	113,6	121,3	131,5	139,6	P52	b) Servizi
91,1	94,5	100,0	106,2	111,2	117,6	128,8	136,9		8. Impieghi finali
98,5	100,9	100,0	99,2	98,4	102,9	127,9	131,1	P60	9. Importazioni di beni e servizi
99,5	101,7	100,0	98,3	97,0	101,3	127,5	130,1	P61	a) Beni (cif)
90,6	93,9	100,0	107,3	113,6	121,4	131,5	139,6	P62	b) Servizi
89,9	93,4	100,0	107,6	113,8	120,7	129,0	138,1	NI	11. Prodotto interno lordo ai prezzi di mercato

FRANCE

1. Wichtige Gesamtgrößen

	Schlüssel	1960	1961	1962	1963	1964	1965	1966	1967
in jeweiligen Preisen		Mrd Ffr							
1. Bruttoinlandsprodukt zu Marktpreisen	N1	295,53	324,89	362,85	404,40	446,47	477,73	518,87	558,55
2. Abschreibungen	A1	30,49	33,35	36,77	41,33	45,65	50,03	54,58	59,77
3. Nettoinlandsprodukt zu Marktpreisen (1 — 2)	N11	265,04	291,54	326,08	363,07	400,82	427,71	464,29	498,79
4. Produktionsteuern und Einfuhrabgaben	R20	48,32	53,21	59,68	68,01	76,51	81,58	88,56	92,88
a) an den Staat		48,28	53,18	59,66	67,98	76,49	81,55	88,53	92,86
b) an Institutionen der Europäischen Gemeinschaften (a)		0,04	0,03	0,03	0,02	0,02	0,03	0,03	0,02
5. Subventionen	R30	4,79	6,35	7,68	8,75	9,13	10,75	11,57	12,34
a) vom Staat		4,79	6,35	7,68	8,75	9,13	10,75	11,57	12,34
b) von Institutionen der Europäischen Gemeinschaften		0,00	0,00	0,00	0,00	0,00	0,00	0,00	0,00
6. Einkommen aus unselbständiger Arbeit	R1B	131,13	146,42	165,91	189,23	210,26	226,70	245,05	264,54
7. Nettobetriebsüberschuß der Volkswirtschaft (3 — 4 + 5 — 6)	N12	90,39	98,26	108,16	114,57	123,17	130,17	142,25	153,70
8. Saldo der laufenden Verteilungstransaktionen mit der Übrigen Welt:		- 1,47	- 1,79	- 0,93	+ 0,17	+ 0,86	- 0,21	- 0,99	- 0,22
a) Subventionen abzüglich Produktionsteuern (5b — 4b)		- 0,04	- 0,03	- 0,03	- 0,02	- 0,02	- 0,03	- 0,03	- 0,02
b) Einkommen aus unselbständiger Arbeit		:	:	:	:	:	:	:	:
c) Einkommen aus Unternehmertätigkeit und Vermögen		:	:	:	:	:	:	:	:
d) Einseitige laufende Übertragungen a.n.g. und Schadenversicherungstransaktionen (a)		:	:	:	:	:	:	:	:
9. Verfügbares Nettovolksseinkommen (3 + 8)	N13	263,57	289,74	325,15	363,23	401,68	427,49	463,30	498,57
10. Letzter Verbrauch von Gebietsansässigen	P3A	216,94	240,05	270,42	302,12	332,63	355,83	383,28	414,18
11. Inländische Nettoersparnis (9 — 10)	N14	46,63	49,69	54,73	61,12	69,05	71,66	80,02	84,39
12. Bruttoinvestitionen	P40	72,85	79,20	88,83	100,88	114,93	119,34	135,96	143,39
13. Saldo der Vermögenstransaktionen mit der Übrigen Welt	P70 + R70	- 0,64	- 0,45	+ 0,52	- 0,94	- 0,97	- 0,86	- 0,88	- 0,96
14. Finanzierungsüberschuß (+) oder -defizit (—) der Volkswirtschaft (2 + 11 — 12 + 13)	N5	+ 3,63	+ 3,39	+ 3,19	+ 0,64	- 1,20	+ 1,48	- 2,24	- 0,20
15. Nettoveränderung der Forderungen und Verbindlichkeiten mit der Übrigen Welt	N6	:	:	:	:	:	:	:	:
16. Veränderung der Forderungen an die Übrige Welt		:	:	:	:	:	:	:	:
a) darunter: Veränderung der zentralen Reserven (brutto) der Währungsbehörden	L10	:	:	:	:	:	:	:	:
in Preisen von 1970		Mrd Ffr							
1. Bruttoinlandsprodukt zu Marktpreisen	N1	450,01	479,84	511,16	534,96	566,72	590,17	628,30	650,69
2. Abschreibungen	A1	44,00	46,51	49,49	52,79	56,29	60,27	64,44	68,78
3. Nettoinlandsprodukt zu Marktpreisen (1 — 2)	N11	406,01	433,33	461,67	482,17	510,44	529,89	563,86	581,91
6. Einkommen aus unselbständiger Arbeit	R1B	198,38	214,69	232,37	251,64	269,90	283,73	298,11	312,70
Volumenindex		(1970 = 100)							
1. Bruttoinlandsprodukt zu Marktpreisen	N1	57,5	61,3	65,3	68,4	72,4	75,4	80,3	83,1
Preisindex		(1970 = 100)							
1. Bruttoinlandsprodukt zu Marktpreisen	N1	65,7	67,7	71,0	75,6	78,8	80,9	82,6	85,8

Bruttosozialprodukt zu Marktpreisen (in jeweiligen Preisen) (1 + 8b + 8c):

1960	1961	1962	1963	1964	1965	1966	1967	1968	1969	1970	1971	1972	1973	1974	1975
										786,90	877,63	985,13	1 116,58	1 282,62	1 442,38

(a) Für 1975 ist ein in den französischen Konten in der Rubrik 4b enthaltener Betrag von 4 042 Mio Ffr (Ersatz der Finanzbeiträge der Mitgliedsländer durch Eigeneinnahmen) dem ESVG entsprechend in die Rubrik 8d einbezogen worden.

1. Principali aggregati

1968	1969	1970	1971	1972	1973	1974	1975	Codice	
Mrd Ffr									a prezzi correnti
609,59	698,52	782,56	872,43	981,11	1 113,55	1 277,56	1 438,98	N1	1. Prodotto interno lordo ai prezzi di mercato
64,90	73,66	84,69	95,14	106,24	121,03	145,00	166,00	A1	2. Ammortamenti
544,70	624,86	697,87	777,29	874,87	992,52	1 132,56	1 272,98	N11	3. Prodotto interno netto ai prezzi di mercato (1 — 2)
98,14	113,69	119,09	131,26	148,16	167,62	186,89	210,33	R20	4. Imposte indirette sulla produzione e sulle importazioni
98,10	113,65	119,05	129,84	146,03	165,07	183,70	207,08		a) alle amministrazioni pubbliche
0,03	0,04	0,04	1,41	2,13	2,55	3,19	3,25		b) alle istituzioni comunitarie europee (a)
16,08	16,73	15,43	17,20	19,52	24,95	27,35	35,06	R30	5. Contributi alla produzione
16,06	16,70	15,41	13,58	14,65	18,28	22,97	28,24		a) dalle amministrazioni pubbliche
0,02	0,02	0,02	3,62	4,87	6,67	4,38	6,82		b) dalle istituzioni comunitarie europee
294,75	339,09	382,29	432,11	484,79	558,34	660,13	764,27	R1B	6. Redditi da lavoro dipendente
167,89	188,81	211,92	231,13	261,43	291,51	312,89	333,44	N12	7. Risultato netto di gestione dell'economia (3 — 4 + 5 — 6)
- 2,63	- 3,55	- 3,28	- 3,52	- 4,83	- 8,51	- 9,95	- 12,51		8. Saldo delle operazioni correnti di distribuzione e redistribuzione con il resto del mondo
- 0,02	- 0,02	- 0,02	+ 2,21	+ 2,73	+ 4,11	+ 1,19	+ 3,57		a) contributi alla produzione al netto delle imposte indirette sulla produzione e sulle importazioni (5b — 4b)
:	:	- 0,49	- 0,36	- 0,91	- 0,84	- 0,99	- 1,14		b) redditi da lavoro dipendente
:	:	+ 4,83	+ 5,56	+ 4,92	+ 3,87	+ 6,04	+ 4,54		c) redditi da capitale e impresa
:	:	- 7,60	- 10,93	- 11,58	- 15,65	- 16,19	- 19,48		d) trasferimenti correnti unilaterali n.a.i. e operazioni di assicurazione contro i danni (a)
542,07	621,30	694,59	773,77	870,04	984,01	1 122,62	1 260,47	N13	9. Reddito nazionale netto disponibile (3 + 8)
458,23	518,99	573,25	644,27	719,79	813,57	952,40	1 105,00	P3A	10. Consumi finali nazionali
83,84	102,32	121,33	129,50	150,25	170,43	170,22	155,46	N14	11. Risparmio nazionale netto (9 — 10)
153,09	183,58	204,10	218,70	250,43	292,40	341,41	321,52	P40	12. Investimenti lordi
- 0,84	- 0,77	- 0,93	- 1,09	- 0,83	- 0,92	- 1,77	- 0,95	P70 + R70	13. Saldo delle operazioni in conto capitale con il resto del mondo
- 5,19	- 8,37	+ 1,00	+ 4,85	+ 5,23	- 1,86	- 27,96	- 1,01	N5	14. Accreditamento (+) o indebitamento (—) del paese (2 + 11 — 12 + 13)
:	:	+ 1,56	+ 4,20	+ 3,36	- 4,99	- 25,76	+ 7,16	N6	15. Saldo delle attività e passività finanziarie verso il resto del mondo
:	:	+ 21,44	+ 36,91	+ 47,90	+ 50,04	+ 16,90	+ 46,23		16. Variazione delle attività sul resto del mondo
:	:	+ 5,24	+ 15,29	+ 8,08	- 5,35	+ 0,62	+ 16,67	L10	di cui: Variazione delle riserve ufficiali lorde delle autorità monetarie
Mrd Ffr									a prezzi del 1970
680,63	730,91	782,56	824,01	871,47	917,03	943,26	931,05	N1	1. Prodotto interno lordo ai prezzi di mercato
73,58	78,86	84,69	90,53	96,85	103,59	107,70	109,00	A1	2. Ammortamenti
607,05	652,04	697,87	733,48	774,63	813,45	835,56	822,05	N11	3. Prodotto interno netto ai prezzi di mercato (1 — 2)
331,18	356,19	382,29	409,00	432,67	465,47	483,23	502,31	R1B	6. Redditi da lavoro dipendente
(1970 = 100)									Indice di quantità
87,0	93,4	100,0	105,3	111,4	117,2	120,5	119,0	N1	1. Prodotto interno lordo ai prezzi di mercato
(1970 = 100)									Indice dei prezzi
89,6	95,6	100,0	105,9	112,6	121,4	135,4	154,6	N1	1. Prodotto interno lordo ai prezzi di mercato

Prodotto nazionale lordo ai prezzi di mercato (a prezzi correnti) (1 + 8b + 5c):

	1960	1961	1962	1963	1964	1965	1966	1967	1968	1969	1970	1971	1972	1973	1974	1975
Mrd Ffr											786,90	877,63	985,13	1 116,58	1 282,62	1 442,38

(a) Nei conti francesi, per il 1975, un importo di 4 042 Mio Ffr — relativo alla sostituzione dei contributi finanziari degli Stati membri con risorse proprie — è incluso nella rubrica 4b. Conformemente al SEC è stato riclassificato nella rubrica 8d.

FRANCE

2. Gesamtgrößen je Einwohner
und Erwerbstätigen

	Schlüssel	1960	1961	1962	1963	1964	1965	1966	1967
in jeweiligen Preisen		Ffr							
1. Bruttoinlandsprodukt zu Marktpreisen	N1								
a) je Einwohner		6 469	7 038	7 721	8 457	9 242	9 798	10 554	11 273
b) je Erwerbstätigen		15 093	16 581	18 487	20 404	22 289	23 762	25 608	27 492
2. Verfügbares Nettovolkseinkommen je Einwohner	N13	5 769	6 276	6 918	7 596	8 315	8 768	9 424	10 062
3. Letzter Verbrauch im Wirtschaftsgebiet je Einwohner	P3B	4 773	5 225	5 777	6 329	6 891	7 287	7 789	8 350
4. Privater Verbrauch im Wirtschaftsgebiet je Einwohner	P3B	3 920	4 290	4 750	5 188	5 656	5 989	6 415	6 888
5. Einkommen aus unselbständiger Arbeit je beschäftigten Arbeitnehmer	R1B	9 416	10 395	11 634	12 976	14 099	15 018	15 961	17 059
in Preisen von 1970		Ffr							
1. Bruttoinlandsprodukt zu Marktpreisen	N1								
a) je Einwohner		9 851	10 395	10 876	11 188	11 731	12 104	12 780	13 132
b) je Erwerbstätigen		22 982	24 489	26 043	26 991	28 292	29 354	31 009	32 027
3. Letzter Verbrauch im Wirtschaftsgebiet je Einwohner	P3B	7 533	7 953	8 339	8 588	8 986	9 256	9 588	9 973
4. Privater Verbrauch im Wirtschaftsgebiet je Einwohner	P3B	5 935	6 297	6 658	6 904	7 265	7 499	7 807	8 145
5. Einkommen aus unselbständiger Arbeit je beschäftigten Arbeitnehmer	R1B	14 245	15 241	16 294	17 256	18 098	18 796	19 417	20 164
Volumenindices		(1970 = 100)							
1. Bruttoinlandsprodukt zu Marktpreisen	N1								
a) je Einwohner		63,9	67,4	70,6	72,6	76,1	78,5	82,9	85,2
b) je Erwerbstätigen		61,5	65,5	69,7	72,2	75,7	78,6	83,0	85,7
3. Letzter Verbrauch im Wirtschaftsgebiet je Einwohner	P3B	66,5	70,2	73,6	75,8	79,3	81,7	84,6	88,0
4. Privater Verbrauch im Wirtschaftsgebiet je Einwohner	P3B	64,1	68,0	71,9	74,6	78,5	81,0	84,3	88,0
5. Einkommen aus unselbständiger Arbeit je beschäftigten Arbeitnehmer	R1B	61,4	65,7	70,2	74,3	78,0	81,0	83,7	86,9
		1000							
6. Gesamtbevölkerung		45 684	46 163	46 998	47 816	48 310	48 758	49 164	49 548
7. Erwerbstätige insgesamt (Inlandskonzept)		19 581	19 594	19 628	19 820	20 031	20 105	20 262	20 317
8. Beschäftigte Arbeitnehmer (Inlandskonzept)		13 926	14 086	14 261	14 583	14 913	15 095	15 353	15 508

2. Aggregati in relazione alla popolazione ed all'occupazione

1968	1969	1970	1971	1972	1973	1974	1975	Codice	
Ffr									a prezzi correnti
12 213	13 883	15 414	17 023	18 976	21 361	24 338	27 283	NI	1. Prodotto interno lordo ai prezzi di mercato a) per abitante
30 025	33 836	37 366	41 430	46 257	51 805	58 996	67 466		b) per occupato
10 860	12 348	13 682	15 098	16 828	18 876	21 386	23 898	N13	2. Reddito nazionale netto disponibile per abitante
9 154	10 321	11 328	12 581	13 945	15 613	18 154	20 950	P3B	3. Consumi finali sul territorio economico per abitante
7 493	8 466	9 257	10 292	11 448	12 798	14 854	17 008	P3B	4. Consumi privati sul territorio economico per abitante
18 906	21 126	23 211	25 862	28 551	32 133	37 427	43 901	R1B	5. Redditi da lavoro dipendente per dipendente
Ffr									a prezzi del 1970
13 636	14 527	15 414	16 079	16 855	17 591	17 970	17 653	NI	1. Prodotto interno lordo ai prezzi di mercato a) per abitante
33 523	35 405	37 366	39 131	41 088	42 663	43 558	43 652		b) per occupato
10 352	10 891	11 328	11 863	12 373	12 878	13 126	13 483	P3B	3. Consumi finali sul territorio economico per abitante
8 421	8 894	9 257	9 741	10 215	10 667	10 872	11 177	P3B	4. Consumi privati sul territorio economico per abitante
21 243	22 191	23 211	24 479	25 481	26 788	27 397	28 853	R1B	5. Redditi da lavoro dipendente per dipendente
(1970 = 100)									Indici di quantità
88,5	94,2	100,0	104,3	109,3	114,1	116,6	114,5	NI	1. Prodotto interno lordo ai prezzi di mercato a) per abitante
89,7	94,8	100,0	104,7	110,0	114,2	116,6	116,8		b) per occupato
91,4	96,1	100,0	104,7	109,2	113,7	115,9	119,0	P3B	3. Consumi finali sul territorio economico per abitante
91,0	96,1	100,0	105,2	110,3	115,2	117,4	120,7	P3B	4. Consumi privati sul territorio economico per abitante
91,5	95,6	100,0	105,5	109,8	115,4	118,0	124,3	R1B	5. Redditi da lavoro dipendente per dipendente
1000									
49 914	50 315	50 768	51 249	51 703	52 130	52 492	52 743		6. Popolazione totale
20 303	20 644	20 943	21 058	21 210	21 495	21 655	21 329		7. Occupazione totale (concetto interno)
15 590	16 051	16 470	16 708	16 980	17 376	17 638	17 409		8. Occupazione dipendente (concetto interno)

FRANCE

3. Verwendung und Aufkommen
von Waren und Dienstleistungen

	Schlüssel	1960	1961	1962	1963	1964	1965	1966	1967
in jeweiligen Preisen		Mrd Ffr							
1. Letzter Verbrauch der privaten Haushalte im Wirtschaftsgebiet	P3B	178,25	197,14	222,25	247,00	272,07	290,65	314,02	339,69
2. Kollektivverbrauch der Privaten Organisationen	P3B	0,83	0,92	1,00	1,08	1,18	1,35	1,35	1,58
3. Kollektivverbrauch des Staates	P3B	38,97	43,12	48,27	54,52	59,64	63,30	67,58	72,45
4. Bruttoanlageinvestitionen	P41	61,53	71,34	78,46	89,52	101,61	111,74	123,52	133,48
5. Vorratsveränderung	P42	11,33	7,85	10,37	11,35	13,32	7,61	12,44	9,91
6. Letzte Inlandsverwendung (1 bis 5)		290,91	320,38	360,36	403,48	447,82	474,64	518,92	557,11
7. Ausfuhr von Waren und Dienstleistungen	P50	39,01	41,05	42,39	46,91	51,84	58,06	63,57	68,97
a) <i>Waren (fob)</i>	P51	33,53	35,24	36,16	40,07	44,38	49,78	53,71	56,49
b) <i>Dienstleistungen</i>	P52	5,47	5,80	6,23	6,84	7,45	8,28	9,86	12,48
8. Letzte Verwendung (6 + 7)		329,92	361,43	402,75	450,39	499,66	532,71	582,49	626,08
9. Einfuhr von Waren und Dienstleistungen	P60	34,38	36,54	39,90	45,99	53,18	54,97	63,62	67,53
a) <i>Waren (cif)</i>	P61	32,44	34,45	37,34	43,23	49,92	51,39	58,69	61,70
b) <i>Dienstleistungen</i>	P62	1,94	2,09	2,55	2,76	3,26	3,58	4,93	5,83
10. Saldo der Ausfuhr und Einfuhr von Waren und Dienstleistungen (7—9)		+ 4,63	+ 4,51	+ 2,50	+ 0,92	- 1,35	+ 3,09	- 0,05	+ 1,44
11. Bruttoinlandsprodukt zu Marktpreisen (6 + 10)	N1	295,53	324,89	362,85	404,40	446,47	477,73	518,87	558,55
in Preisen von 1970		Mrd Ffr							
1. Letzter Verbrauch der privaten Haushalte im Wirtschaftsgebiet	P3B	269,67	289,06	311,28	328,46	349,24	363,77	382,02	401,53
2. Kollektivverbrauch der Privaten Organisationen	P3B	1,47	1,62	1,64	1,66	1,71	1,88	1,80	2,03
3. Kollektivverbrauch des Staates	P3B	72,98	76,46	79,00	80,53	83,16	85,66	87,54	90,56
4. Bruttoanlageinvestitionen	P41	83,47	96,10	102,14	109,64	119,71	127,76	138,38	145,70
5. Vorratsveränderung	P42	17,73	12,06	15,28	14,82	16,28	9,09	13,98	10,90
6. Letzte Inlandsverwendung (1 bis 5)		445,32	475,30	509,33	535,11	570,11	588,16	623,72	650,73
7. Ausfuhr von Waren und Dienstleistungen	P50	45,34	47,87	49,20	53,80	57,92	64,87	70,08	76,55
a) <i>Waren (fob)</i>	P51	38,95	41,08	42,00	45,90	49,37	55,25	58,89	62,28
b) <i>Dienstleistungen</i>	P52	6,39	6,79	7,20	7,90	8,55	9,62	11,18	14,26
8. Letzte Verwendung (6 + 7)		490,65	523,17	558,53	588,90	628,03	653,03	693,80	727,27
9. Einfuhr von Waren und Dienstleistungen	P60	40,64	43,33	47,37	53,94	61,30	62,86	65,50	76,59
a) <i>Waren (cif)</i>	P61	38,48	41,01	44,56	50,86	57,65	58,80	60,02	69,95
b) <i>Dienstleistungen</i>	P62	2,16	2,31	2,80	3,08	3,66	4,06	5,48	6,63
10. Saldo der Ausfuhr und Einfuhr von Waren und Dienstleistungen (7—9)		+ 4,70	+ 4,54	+ 1,83	- 0,15	- 3,39	+ 2,01	+ 4,57	- 0,04
11. Bruttoinlandsprodukt zu Marktpreisen (6 + 10)	N1	450,01	479,84	511,16	534,96	566,72	590,17	628,30	650,69
Volumenindices		(1970 = 100)							
1. Letzter Verbrauch der privaten Haushalte im Wirtschaftsgebiet	P3B	57,6	61,8	66,5	70,2	74,6	77,8	81,7	85,8
2. Kollektivverbrauch der Privaten Organisationen	P3B	69,9	77,1	77,7	78,6	81,4	89,2	85,6	96,5
3. Kollektivverbrauch des Staates	P3B	69,4	72,7	75,1	76,6	79,1	81,5	83,3	86,1
4. Bruttoanlageinvestitionen	P41	45,6	52,5	55,8	59,9	65,4	69,8	75,6	79,6
6. Letzte Inlandsverwendung		57,1	61,0	65,4	68,7	73,2	75,5	80,0	83,5
7. Ausfuhr von Waren und Dienstleistungen	P50	37,7	39,8	40,9	44,8	48,2	54,0	58,3	63,7
a) <i>Waren (fob)</i>	P51	39,3	41,5	42,4	46,3	49,8	55,8	59,5	62,9
b) <i>Dienstleistungen</i>	P52	30,3	32,1	34,1	37,4	40,5	45,6	53,0	67,5
8. Letzte Verwendung		54,6	58,2	62,1	65,5	69,8	72,6	77,1	80,9
9. Einfuhr von Waren und Dienstleistungen	P60	34,8	37,1	40,5	46,2	52,5	53,8	56,1	65,6
a) <i>Waren (cif)</i>	P61	36,2	38,6	41,9	47,8	54,2	55,3	56,4	65,8
b) <i>Dienstleistungen</i>	P62	20,6	22,1	26,8	29,4	34,9	38,8	52,3	63,4
11. Bruttoinlandsprodukt zu Marktpreisen	N1	57,5	61,3	65,3	68,4	72,4	75,4	80,3	83,1
Preisindices		(1970 = 100)							
1. Letzter Verbrauch der privaten Haushalte im Wirtschaftsgebiet	P3B	66,1	68,2	71,4	75,2	77,9	79,9	82,2	84,6
2. Kollektivverbrauch der Privaten Organisationen	P3B	56,5	56,7	61,0	65,5	68,8	71,7	75,0	77,8
3. Kollektivverbrauch des Staates	P3B	53,4	56,4	61,1	67,7	71,7	73,9	77,2	80,0
4. Bruttoanlageinvestitionen	P41	73,7	74,2	76,8	81,7	84,9	87,5	89,3	91,6
6. Letzte Inlandsverwendung		65,3	67,4	70,8	75,4	78,5	80,7	83,2	85,6
7. Ausfuhr von Waren und Dienstleistungen	P50	86,0	85,8	86,2	87,2	89,5	89,5	90,7	90,1
a) <i>Waren (fob)</i>	P51	86,1	85,8	86,1	87,3	89,9	90,1	91,2	90,7
b) <i>Dienstleistungen</i>	P52	85,7	85,5	86,6	86,6	87,2	86,1	88,2	87,5
8. Letzte Verwendung		67,2	69,1	72,1	76,5	79,6	81,6	84,0	86,1
9. Einfuhr von Waren und Dienstleistungen	P60	84,6	84,3	84,2	85,3	86,8	87,5	97,1	88,2
a) <i>Waren (cif)</i>	P61	84,3	84,0	83,8	85,0	86,6	87,4	97,8	88,2
b) <i>Dienstleistungen</i>	P62	90,1	90,4	91,0	89,5	89,2	88,2	89,9	87,9
11. Bruttoinlandsprodukt zu Marktpreisen	N1	65,7	67,7	71,0	75,6	78,8	80,9	82,6	85,8

3. Impieghi e risorse di beni e servizi

1968	1969	1970	1971	1972	1973	1974	1975	Codice	
Mrd Ffr									a prezzi correnti
372,25	424,02	467,87	525,08	589,22	664,12	776,26	893,14	P3B	1. Consumi finali delle famiglie sul territorio economico
1,75	1,97	2,11	2,37	2,66	3,05	3,48	3,90	P3B	2. Consumi collettivi delle istituzioni sociali varie
82,89	93,33	105,14	117,33	129,09	146,72	173,19	207,93	P3B	3. Consumi collettivi delle amministrazioni pubbliche
142,09	163,15	183,04	205,93	232,05	267,13	315,65	337,31	P41	4. Investimenti fissi lordi
11,00	20,43	21,06	12,77	18,38	25,27	25,75	- 15,79	P42	5. Variazione delle scorte
609,99	702,90	779,21	863,48	971,40	1 106,29	1 294,34	1 426,49		6. Impieghi finali interni (1 a 5)
76,25	94,14	120,17	139,48	159,20	191,61	262,69	270,89	P50	7. Esportazioni di beni e servizi
<i>63,15</i>	<i>78,23</i>	<i>99,05</i>	<i>114,35</i>	<i>132,15</i>	<i>160,36</i>	<i>219,73</i>	<i>226,12</i>	P51	a) Beni (fob)
<i>13,10</i>	<i>15,91</i>	<i>21,11</i>	<i>25,13</i>	<i>27,05</i>	<i>31,25</i>	<i>42,96</i>	<i>44,77</i>	P52	b) Servizi
686,24	797,04	899,38	1 002,96	1 130,61	1 297,90	1 557,03	1 697,37		8. Impieghi finali (6 + 7)
76,65	98,52	116,82	130,52	149,49	184,35	279,47	258,39	P60	9. Importazioni di beni e servizi
<i>69,34</i>	<i>90,28</i>	<i>106,35</i>	<i>118,31</i>	<i>136,31</i>	<i>167,08</i>	<i>254,71</i>	<i>233,03</i>	P61	a) Beni (cif)
<i>7,31</i>	<i>8,24</i>	<i>10,47</i>	<i>12,22</i>	<i>13,18</i>	<i>17,27</i>	<i>24,75</i>	<i>25,36</i>	P62	b) Servizi
- 0,40	- 4,38	+ 3,35	+ 8,96	+ 9,71	+ 7,26	- 16,78	+ 12,49		10. Saldo delle esportazioni e delle importazioni di beni e servizi (7 - 9)
609,59	698,52	782,56	872,43	981,11	1 113,55	1 277,56	1 438,98	N1	11. Prodotto interno lordo ai prezzi di mercato (6 + 10)
Mrd Ffr									a prezzi del 1970
418,26	445,40	467,87	497,00	525,87	553,65	568,24	587,01	P3B	1. Consumi finali delle famiglie sul territorio economico
2,07	2,10	2,11	2,23	2,27	2,42	2,43	2,49	P3B	2. Consumi collettivi delle istituzioni sociali varie
96,39	100,46	105,14	108,74	111,56	115,27	118,35	121,65	P3B	3. Consumi collettivi delle amministrazioni pubbliche
153,94	168,21	183,04	195,99	209,98	224,01	226,79	217,13	P41	4. Investimenti fissi lordi
11,92	21,57	21,06	12,89	17,58	22,05	18,74	- 11,62	P42	5. Variazione delle scorte
682,58	737,76	779,21	816,84	867,27	917,40	934,55	916,66		6. Impieghi finali interni (1 a 5)
86,01	101,54	120,17	133,03	150,62	168,57	185,84	179,04	P50	7. Esportazioni di beni e servizi
<i>71,04</i>	<i>84,21</i>	<i>99,05</i>	<i>109,56</i>	<i>125,36</i>	<i>143,07</i>	<i>157,91</i>	<i>151,31</i>	P51	a) Beni (fob)
<i>14,97</i>	<i>17,33</i>	<i>21,11</i>	<i>23,46</i>	<i>25,26</i>	<i>25,50</i>	<i>27,93</i>	<i>27,72</i>	P52	b) Servizi
768,59	839,29	899,38	949,87	1 017,89	1 085,97	1 120,39	1 095,70		8. Impieghi finali (6 + 7)
87,96	108,39	116,82	125,86	146,42	168,94	177,14	164,65	P60	9. Importazioni di beni e servizi
<i>79,61</i>	<i>99,43</i>	<i>106,35</i>	<i>114,33</i>	<i>134,31</i>	<i>155,24</i>	<i>161,78</i>	<i>149,35</i>	P61	a) Beni (cif)
<i>8,35</i>	<i>8,96</i>	<i>10,47</i>	<i>11,52</i>	<i>12,11</i>	<i>13,70</i>	<i>15,36</i>	<i>15,30</i>	P62	b) Servizi
- 1,96	- 6,85	- 3,35	+ 7,17	+ 4,20	- 0,37	+ 8,70	+ 14,39		10. Saldo delle esportazioni e delle importazioni di beni e servizi (7 - 9)
680,63	730,91	782,56	824,01	871,47	917,03	943,26	931,05	N1	11. Prodotto interno lordo ai prezzi di mercato (6 + 10)
(1970 = 100)									Indici di quantità
89,4	95,2	100,0	106,2	112,4	118,3	121,5	125,5	P3B	1. Consumi finali delle famiglie sul territorio economico
98,3	99,8	100,0	105,6	107,8	115,1	115,3	118,2	P3B	2. Consumi collettivi delle istituzioni sociali varie
91,7	95,6	100,0	103,4	106,1	109,6	112,6	115,7	P3B	3. Consumi collettivi delle amministrazioni pubbliche
84,1	91,9	100,0	107,1	114,7	122,4	123,9	118,6	P41	4. Investimenti fissi lordi
87,6	94,7	100,0	104,8	111,3	117,7	119,9	117,6		6. Impieghi finali interni
71,6	84,5	100,0	110,7	125,3	140,3	154,7	149,0	P50	7. Esportazioni di beni e servizi
<i>71,7</i>	<i>85,0</i>	<i>100,0</i>	<i>110,6</i>	<i>126,6</i>	<i>144,4</i>	<i>159,4</i>	<i>152,8</i>	P51	a) Beni (fob)
<i>70,9</i>	<i>82,1</i>	<i>100,0</i>	<i>111,1</i>	<i>119,6</i>	<i>120,8</i>	<i>132,3</i>	<i>131,3</i>	P52	b) Servizi
85,5	93,3	100,0	105,6	113,2	120,7	124,6	121,8		8. Impieghi finali
75,3	92,8	100,0	107,7	125,3	144,6	151,6	140,9	P60	9. Importazioni di beni e servizi
<i>74,9</i>	<i>93,5</i>	<i>100,0</i>	<i>107,5</i>	<i>126,3</i>	<i>146,0</i>	<i>152,1</i>	<i>140,4</i>	P61	a) Beni (cif)
<i>79,8</i>	<i>85,6</i>	<i>100,0</i>	<i>110,1</i>	<i>115,7</i>	<i>130,9</i>	<i>146,7</i>	<i>146,1</i>	P62	b) Servizi
87,0	93,4	100,0	105,3	111,4	117,2	120,5	119,0	N1	11. Prodotto interno lordo ai prezzi di mercato
(1970 = 100)									Indici dei prezzi
89,0	95,2	100,0	105,6	112,0	120,0	136,6	152,2	P3B	1. Consumi finali delle famiglie sul territorio economico
84,5	93,5	100,0	106,6	117,2	125,6	143,3	156,4	P3B	2. Consumi collettivi delle istituzioni sociali varie
86,0	92,9	100,0	107,9	115,7	127,3	146,3	170,9	P3B	3. Consumi collettivi delle amministrazioni pubbliche
92,3	97,0	100,0	105,1	110,5	119,3	139,2	155,3	P41	4. Investimenti fissi lordi
89,4	95,3	100,0	105,7	112,0	120,6	138,5	155,6		6. Impieghi finali interni
88,7	92,7	100,0	104,9	105,7	113,7	141,4	151,3	P50	7. Esportazioni di beni e servizi
<i>88,9</i>	<i>92,9</i>	<i>100,0</i>	<i>104,4</i>	<i>105,4</i>	<i>112,1</i>	<i>139,2</i>	<i>149,4</i>	P51	a) Beni (fob)
<i>87,5</i>	<i>91,8</i>	<i>100,0</i>	<i>107,1</i>	<i>107,1</i>	<i>122,6</i>	<i>153,8</i>	<i>161,5</i>	P52	b) Servizi
89,3	95,0	100,0	105,6	111,1	119,5	139,0	154,9		8. Impieghi finali
87,1	90,9	100,0	103,7	102,1	109,1	157,8	156,9	P60	9. Importazioni di beni e servizi
<i>87,1</i>	<i>90,8</i>	<i>100,0</i>	<i>103,5</i>	<i>101,5</i>	<i>107,6</i>	<i>157,4</i>	<i>156,0</i>	P61	a) Beni (cif)
<i>87,5</i>	<i>92,0</i>	<i>100,0</i>	<i>106,0</i>	<i>108,8</i>	<i>126,1</i>	<i>161,2</i>	<i>165,8</i>	P62	b) Servizi
89,6	95,6	100,0	105,9	112,6	121,4	135,4	154,6	N1	11. Prodotto interno lordo ai prezzi di mercato

1. Wichtige Gesamtgrößen

	Schlüssel	1960	1961	1962	1963	1964	1965	1966	1967
in jeweiligen Preisen		Mrd Lit							
1. Bruttoinlandsprodukt zu Marktpreisen	N1	21 632	24 118	27 117	31 053	33 941	36 530	39 521	43 517
2. Abschreibungen	A1	1 858	2 065	2 289	2 588	2 908	3 141	3 375	3 622
3. Nettoinlandsprodukt zu Marktpreisen (1 — 2)	N11	19 774	22 053	24 828	28 465	31 033	33 389	36 146	39 895
4. Produktionsteuern und Einfuhrabgaben	R20	2 811	3 094	3 442	3 812	4 212	4 509	4 837	5 605
a) an den Staat		2 809	3 092	3 440	3 811	4 211	4 507	4 835	5 603
b) an Institutionen der Europäischen Gemeinschaften		2	2	2	1	1	2	2	2
5. Subventionen	R30	315	251	344	326	449	500	550	661
a) vom Staat		315	251	344	326	449	500	550	661
b) von Institutionen der Europäischen Gemeinschaften		0	0	0	0	0	0	0	0
6. Einkommen aus unselbständiger Arbeit	R1B	9 057	10 071	11 722	14 268	15 970	16 865	18 043	19 966
7. Nettobetriebsüberschuß der Volkswirtschaft (3 — 4 + 5 — 6)	N12	8 221	9 139	10 008	10 711	11 300	12 515	13 816	14 985
8. Saldo der laufenden Verteilungstransaktionen mit der Übrigen Welt:		+ 233	+ 275	+ 291	+ 285	+ 285	+ 376	+ 455	+ 429
a) Subventionen abzüglich Produktionsteuern (5b — 4b)		- 2	- 2	- 2	- 1	- 1	- 2	- 2	- 2
b) Einkommen aus unselbständiger Arbeit		+ 96	+ 123	+ 164	+ 192	+ 214	+ 264	+ 295	+ 257
c) Einkommen aus Unternehmertätigkeit und Vermögen		- 36	- 68	- 113	- 138	- 137	- 125	- 109	- 92
d) Einseitige laufende Übertragungen a.n.g. und Schadenversicherungstransaktionen		+ 175	+ 222	+ 242	+ 232	+ 209	+ 239	+ 271	+ 266
9. Verfügbares Nettovolkseinkommen (3 + 8)	N13	20 007	22 328	25 119	28 750	31 318	33 765	36 601	40 324
10. Letzter Verbrauch von Gebietsansässigen	P3A	16 512	18 085	20 456	24 058	26 234	28 332	30 961	33 918
11. Inländische Nettoersparnis (9 — 10)	N14	3 495	4 243	4 663	4 692	5 084	5 433	5 640	6 406
12. Bruttoinvestitionen	P40	5 168	6 000	6 774	7 733	7 591	7 171	7 666	8 992
13. Saldo der Vermögenstransaktionen mit der Übrigen Welt	P70 + R70	- 8	- 12	- 31	- 13	- 14	- 23	- 26	- 37
14. Finanzierungsüberschuß (+) oder -defizit (-) der Volkswirtschaft (2 + 11 — 12 + 13)	N5	+ 177	+ 296	+ 147	- 466	+ 387	+ 1 380	+ 1 323	+ 999
15. Nettoveränderung der Forderungen und Verbindlichkeiten mit der Übrigen Welt	N6	:	:	:	:	+ 387	+ 1 380	+ 1 323	+ 999
16. Veränderung der Forderungen an die Übrige Welt		:	:	:	:	+ 822	+ 2 024	+ 1 693	+ 1 553
a) darunter: Veränderung der zentralen Reserven (brutto) der Währungsbehörden	L10	:	:	:	:	:	:	:	:
in Preisen von 1970		Mrd Lit							
1. Bruttoinlandsprodukt zu Marktpreisen	N1	33 807	36 574	38 827	40 983	42 062	43 392	45 896	49 117
2. Abschreibungen	A1	2 784	3 002	3 216	3 396	3 580	3 853	4 073	4 284
3. Nettoinlandsprodukt zu Marktpreisen (1 — 2)	N11	31 023	33 572	35 611	37 587	38 482	39 539	41 823	44 833
6. Einkommen aus unselbständiger Arbeit	R1B	13 389	14 559	16 042	18 179	19 338	19 662	20 447	21 995
Volumenindex		(1970 = 100)							
1. Bruttoinlandsprodukt zu Marktpreisen	N1	58,4	63,1	67,0	70,7	72,6	74,9	79,2	84,8
Preisindex		(1970 = 100)							
1. Bruttoinlandsprodukt zu Marktpreisen	N1	64,0	65,9	69,8	75,8	80,7	84,2	86,1	88,6

Bruttosozialprodukt zu Marktpreisen (in jeweiligen Preisen) (1 + 8b + 8c):

1960	1961	1962	1963	1964	1965	1966	1967	1968	1969	1970	1971	1972	1973	1974	1975
21 692	24 173	27 168	31 107	34 018	36 669	39 707	43 682	47 157	51 951	58 181	63 319	69 323	82 340	99 056	111 809

Mrd Lit

1. Principali aggregati

1968	1969	1970	1971	1972	1973	1974	1975	Codice	
Mrd Lit									a prezzi correnti
46 953	51 691	57 937	63 056	69 080	82 143	99 239	112 358	N1	1. Prodotto interno lordo ai prezzi di mercato
3 857	4 281	5 003	5 415	5 953	7 336	9 734	11 268	A1	2. Ammortamenti
43 096	47 410	52 934	57 641	63 127	74 807	89 505	101 090	N11	3. Prodotto interno netto ai prezzi di mercato (1 — 2)
5 943	6 399	7 032	7 618	7 864	9 044	11 192	11 319	R20	4. Imposte indirette sulla produzione e sulle importazioni
5 940	6 396	7 028	7 445	7 625	8 784	10 866	10 947		a) alle amministrazioni pubbliche
3	3	4	173	239	260	326	372		b) alle istituzioni comunitarie europee
848	974	940	1 295	1 723	1 837	2 052	3 435	R30	5. Contributi alla produzione
848	974	940	1 095	1 400	1 443	1 772	2 885		a) dalle amministrazioni pubbliche
0	0	0	200	323	394	280	550		b) dalle istituzioni comunitarie europee
21 720	23 941	28 006	32 093	35 724	43 400	54 183	65 053	R1B	6. Redditi da lavoro dipendente
16 281	18 044	18 836	19 225	21 262	24 200	26 182	28 153	N12	7. Risultato netto di gestione dell'economia (3 — 4 + 5 — 6)
+ 442	+ 555	+ 392	+ 452	+ 513	+ 328	- 152	- 305		8. Saldo delle operazioni correnti di distribuzione e redistribuzione con il resto del mondo
- 3	- 3	- 4	+ 27	+ 84	+ 134	- 46	+ 178		a) contributi alla produzione al netto delle imposte indirette sulla produzione e sulle importazioni (5b — 4b)
+ 281	+ 325	+ 365	+ 397	+ 410	+ 473	+ 448	+ 414		b) redditi da lavoro dipendente
- 77	- 65	- 121	- 134	- 167	- 276	- 631	- 963		c) redditi da capitale e impresa
+ 241	+ 298	+ 152	+ 162	+ 186	- 3	+ 77	+ 66		d) trasferimenti correnti unilaterali n.a.i. e operazioni di assicurazione contro i danni
43 538	47 965	53 326	58 093	63 640	75 135	89 353	100 785	N13	9. Reddito nazionale netto disponibile (3 + 8)
36 249	39 480	44 210	49 072	54 328	64 250	78 656	89 878	P3A	10. Consumi finali nazionali
7 289	8 485	9 116	9 021	9 312	10 885	10 697	10 907	N14	11. Risparmio nazionale netto (9 — 10)
9 477	11 266	13 390	13 225	14 073	19 791	25 542	22 433	P40	12. Investimenti lordi
- 26	- 38	- 22	- 22	- 23	- 4	- 68	- 86	P70 + R70	13. Saldo delle operazioni in conto capitale con il resto del mondo
+ 1 643	+ 1 462	+ 707	+ 1 189	+ 1 169	- 1 574	- 5 179	- 344	N5	14. Accreditamento (+) o indebitamento (-) del paese (2 + 11 — 12 + 13)
+ 1 643	+ 1 462	+ 707	+ 1 189	+ 1 169	- 1 574	- 5 212	- 361	N6	15. Saldo delle attività e passività finanziarie verso il resto del mondo
+ 2 526	+ 3 558	+ 3 871	+ 3 703	+ 6 281	+ 5 607	- 5 132	+ 2 482	L10	16. Variazione delle attività sul resto del mondo di cui: Variazione delle riserve ufficiali lorde delle autorità monetarie
:	:	+ 192	+ 601	- 429	+ 11	+ 488	- 1 319		
Mrd Lit									a prezzi del 1970
52 221	55 182	57 937	58 836	60 689	64 825	67 053	64 545	N1	1. Prodotto interno lordo ai prezzi di mercato
4 496	4 736	5 003	5 047	5 274	5 598	5 807	5 642	A1	2. Ammortamenti
47 725	50 446	52 934	53 789	55 415	59 227	61 246	58 903	N11	3. Prodotto interno netto ai prezzi di mercato (1 — 2)
23 546	25 227	28 006	30 329	31 686	34 314	35 641	36 453	R1B	6. Redditi da lavoro dipendente
(1970 = 100)									Indice di quantità
90,1	95,2	100,0	101,6	104,7	111,9	115,7	111,4	N1	1. Prodotto interno lordo ai prezzi di mercato
(1970 = 100)									Indice dei prezzi
89,9	93,7	100,0	107,2	113,8	126,7	148,0	174,1	N1	1. Prodotto interno lordo ai prezzi di mercato

Prodotto nazionale lordo ai prezzi di mercato (a prezzi correnti) (1 + 8b + 8c):

Mrd Lit	1960	1961	1962	1963	1964	1965	1966	1967	1968	1969	1970	1971	1972	1973	1974	1975
	21 692	24 173	27 168	31 107	34 018	36 669	39 707	43 682	47 157	51 951	58 181	63 319	69 323	82 340	99 056	111 809

ITALIA

2. Gesamtgrößen je Einwohner und Erwerbstätigen

	Schlüssel	1960	1961	1962	1963	1964	1965	1966	1967
in jeweiligen Preisen		1000 Lit							
1. Bruttoinlandsprodukt zu Marktpreisen	N1								
a) je Einwohner		430.9	477.4	533.3	606.5	657.8	702.7	755.2	826.2
b) je Erwerbstätigen		1 048.6	1 167.0	1 326.0	1 541.9	1 691.5	1 856.2	2 039.6	2 220.7
2. Verfügbares Nettovolkseinkommen je Einwohner	N13	398.6	441.9	494.1	561.5	606.9	649.5	699.4	765.6
3. Letzter Verbrauch im Wirtschaftsgebiet je Einwohner	P3B	336.5	366.5	411.6	479.3	518.7	558.2	606.5	657.9
4. Privater Verbrauch im Wirtschaftsgebiet je Einwohner	P3B	284.0	309.0	345.2	398.8	428.4	456.3	499.4	545.7
5. Einkommen aus unselbständiger Arbeit je beschäftigten Arbeitnehmer	R1B	738.9	800.0	909.7	1 089.7	1 220.2	1 319.6	1 424.2	1 545.6
in Preisen von 1970		1000 Lit							
1. Bruttoinlandsprodukt zu Marktpreisen	N1								
a) je Einwohner		673.5	723.9	763.7	800.5	815.2	834.7	877.0	932.6
b) je Erwerbstätigen		1 638.7	1 769.7	1 898.6	2 035.0	2 096.2	2 204.9	2 368.6	2 506.5
3. Letzter Verbrauch im Wirtschaftsgebiet je Einwohner	P3B	521.0	551.8	581.1	620.9	636.0	653.3	690.8	729.3
4. Privater Verbrauch im Wirtschaftsgebiet je Einwohner	P3B	419.9	446.7	472.4	508.1	518.8	532.0	566.0	601.2
5. Einkommen aus unselbständiger Arbeit je beschäftigten Arbeitnehmer	R1B	1 092.4	1 156.5	1 245.0	1 388.5	1 477.6	1 538.5	1 614.0	1 702.7
Volumenindices		(1970 = 100)							
1. Bruttoinlandsprodukt zu Marktpreisen	N1								
a) je Einwohner		62.4	67.0	70.7	74.1	75.5	77.3	81.2	86.4
b) je Erwerbstätigen		55.8	60.3	64.7	69.4	71.4	75.1	80.7	85.4
3. Letzter Verbrauch im Wirtschaftsgebiet je Einwohner	P3B	62.1	65.8	69.3	74.1	75.9	77.9	82.4	87.0
4. Privater Verbrauch im Wirtschaftsgebiet je Einwohner	P3B	59.8	63.6	67.3	72.4	73.9	75.8	80.6	85.7
5. Einkommen aus unselbständiger Arbeit je beschäftigten Arbeitnehmer	R1B	52.5	55.6	59.9	66.8	71.1	74.0	77.6	81.9
		1000							
6. Gesamtbevölkerung		50 198	50 523	50 843	51 198	51 600	51 987	52 332	52 667
7. Erwerbstätige insgesamt (Inlandskonzept) (a)		20 630	20 667	20 450	20 139	20 066	19 680	19 377	19 596
8. Beschäftigte Arbeitnehmer (Inlandskonzept) (a)		12 257	12 588	12 885	13 093	13 088	12 780	12 669	12 918

(a) Die Angaben der Erwerbstätigen insgesamt und der beschäftigten Arbeitnehmer für die Jahre vor 1970 sind mit denjenigen für die folgenden Jahre nicht voll vergleichbar.

2. Aggregati in relazione alla popolazione ed all'occupazione

1968	1969	1970	1971	1972	1973	1974	1975	Codice	
1000 Lit									a prezzi correnti
886.1	969,5	1 079,7	1 167,6	1 269,6	1 495,9	1 790,9	2 012,6	NI	1. Prodotto interno lordo ai prezzi di mercato a) per abitante
2 397,4	2 627,1	2 934,3	3 198,4	3 548,8	4 190,1	4 994,7	5 668,1	NI3	b) per occupato
821,7	899,6	993,8	1 075,7	1 169,6	1 368,3	1 612,5	1 805,3	NI3	2. Reddito nazionale netto disponibile per abitante
697,7	754,7	838,5	924,4	1 015,8	1 187,5	1 440,9	1 637,6	P3B	3. Consumi finali sul territorio economico per abitante
576,8	625,4	701,8	759,7	831,0	977,7	1 193,0	1 364,8	P3B	4. Consumi privati sul territorio economico per abitante
1 661,1	1 788,2	2 078,8	2 353,7	2 608,0	3 118,3	3 821,9	4 584,4	R1B	5. Redditi da lavoro dipendente per dipendente
1000 Lit									a prezzi del 1970
985,5	1 035,0	1 079,7	1 089,5	1 115,4	1 180,5	1 210,1	1 156,2	NI	1. Prodotto interno lordo ai prezzi di mercato a) per abitante
2 666,4	2 804,5	2 934,3	2 984,3	3 117,7	3 306,7	3 374,8	3 256,1	NI	b) per occupato
758,3	794,6	838,5	861,2	886,5	924,9	938,6	918,8	P3B	3. Consumi finali sul territorio economico per abitante
625,3	659,1	701,8	718,0	737,3	773,3	785,1	765,2	P3B	4. Consumi privati sul territorio economico per abitante
1 800,7	1 884,3	2 078,8	2 224,4	2 313,2	2 465,4	2 514,0	2 568,9	R1B	5. Redditi da lavoro dipendente per dipendente
(1970 = 100)									Indici di quantità
91,3	95,9	100,0	100,9	103,3	109,3	112,1	107,1	NI	1. Prodotto interno lordo ai prezzi di mercato a) per abitante
90,9	95,6	100,0	101,7	106,3	112,7	115,0	111,0	NI	b) per occupato
90,4	94,8	100,0	102,7	105,7	110,3	111,9	109,6	P3B	3. Consumi finali sul territorio economico per abitante
89,1	93,9	100,0	102,3	105,1	110,2	111,9	109,0	P3B	4. Consumi privati sul territorio economico per abitante
86,6	90,6	100,0	107,0	111,3	118,6	120,9	123,6	R1B	5. Redditi da lavoro dipendente per dipendente
1000									
52 987	53 317	53 661	54 005	54 412	54 913	55 413	55 827		6. Popolazione totale
19 585	19 676	19 745	19 715	19 466	19 604	19 869	19 823		7. Occupazione totale (concetto interno) (a)
13 076	13 388	13 472	13 635	13 698	13 918	14 177	14 190		8. Occupazione dipendente (concetto interno) (a)

(a) I dati sull'occupazione totale e dipendente per gli anni precedenti al 1970 non sono interamente comparabili con quelli degli anni successivi.

3. Verwendung und Aufkommen von Waren und Dienstleistungen

	Schlüssel	1960	1961	1962	1963	1964	1965	1966	1967
in jeweiligen Preisen		Mrd Lit							
1. Letzter Verbrauch der privaten Haushalte im Wirtschaftsgebiet	P3B	14 128	15 476	17 408	20 269	21 975	23 609	25 971	28 558
2. Kollektivverbrauch der Privaten Organisationen	P3B	130	135	143	149	133	115	166	183
3. Kollektivverbrauch des Staates	P3B	2 632	2 906	3 376	4 121	4 659	5 297	5 602	5 910
4. Bruttoanlageinvestitionen	P41	4 827	5 523	6 300	7 325	7 418	6 927	7 322	8 359
5. Vorratsveränderung	P42	341	477	474	408	173	244	344	633
6. Letzte Inlandsverwendung (1 bis 5)		22 058	24 517	27 701	32 272	34 358	36 192	39 405	43 643
7. Ausfuhr von Waren und Dienstleistungen	P50	2 806	3 196	3 566	3 929	4 558	5 438	6 044	6 651
a) <i>Waren (fob)</i>	P51	2 301	2 633	2 945	3 178	3 746	4 522	5 044	5 469
b) <i>Dienstleistungen</i>	P52	505	563	621	751	812	916	1 000	1 182
8. Letzte Verwendung (6 + 7)		24 864	27 713	31 267	36 201	38 916	41 630	45 449	50 294
9. Einfuhr von Waren und Dienstleistungen	P60	3 232	3 595	4 150	5 148	4 975	5 100	5 928	6 777
a) <i>Waren (cif)</i>	P61	3 012	3 341	3 877	4 834	4 621	4 698	5 468	6 270
b) <i>Dienstleistungen</i>	P62	220	254	273	314	354	402	460	507
10. Saldo der Ausfuhr und Einfuhr von Waren und Dienstleistungen (7 --- 9)		- 426	- 399	- 584	- 1 219	- 417	+ 338	+ 116	- 126
11. Bruttoinlandsprodukt zu Marktpreisen (6 + 10)	N1	21 632	24 118	27 117	31 053	33 941	36 530	39 521	43 517
in Preisen von 1970		Mrd Lit							
1. Letzter Verbrauch der privaten Haushalte im Wirtschaftsgebiet	P3B	20 886	22 372	23 824	25 825	26 610	27 525	29 432	31 460
2. Kollektivverbrauch der Privaten Organisationen	P3B	192	195	196	191	161	134	188	202
3. Kollektivverbrauch des Staates	P3B	5 074	5 313	5 525	5 774	6 048	6 304	6 532	6 749
4. Bruttoanlageinvestitionen	P41	7 614	8 484	9 292	10 038	9 450	8 659	9 028	10 083
5. Vorratsveränderung	P42	445	602	588	491	196	264	323	505
6. Letzte Inlandsverwendung (1 bis 5)		34 211	36 966	39 425	42 319	42 465	42 886	45 503	48 999
7. Ausfuhr von Waren und Dienstleistungen	P50	3 207	3 722	4 140	4 441	4 993	6 008	6 680	7 259
a) <i>Waren (fob)</i>	P51	2 450	2 903	3 215	3 428	3 939	4 842	5 435	5 887
b) <i>Dienstleistungen</i>	P52	757	819	925	1 013	1 054	1 166	1 245	1 372
8. Letzte Verwendung (6 + 7)		37 418	40 688	43 565	46 760	47 458	48 894	52 183	56 258
9. Einfuhr von Waren und Dienstleistungen	P60	3 611	4 114	4 738	5 777	5 396	5 502	6 287	7 141
a) <i>Waren (cif)</i>	P61	3 365	3 823	4 426	5 425	5 012	5 068	5 799	6 607
b) <i>Dienstleistungen</i>	P62	246	291	312	352	384	434	488	534
10. Saldo der Ausfuhr und Einfuhr von Waren und Dienstleistungen (7 --- 9)		- 404	- 392	- 598	- 1 336	- 403	+ 506	+ 393	+ 118
11. Bruttoinlandsprodukt zu Marktpreisen (6 + 10)	N1	33 807	36 574	38 827	40 983	42 062	43 392	45 896	49 117
Volumenindices		(1970 = 100)							
1. Letzter Verbrauch der privaten Haushalte im Wirtschaftsgebiet	P3B	55,7	59,7	63,6	68,9	71,0	73,4	78,5	83,9
2. Kollektivverbrauch der Privaten Organisationen	P3B	106,1	107,7	108,3	105,5	89,0	74,0	103,9	111,6
3. Kollektivverbrauch des Staates	P3B	69,2	72,5	75,3	78,7	82,5	86,0	89,1	92,0
4. Bruttoanlageinvestitionen	P41	61,7	68,8	75,3	81,4	76,6	70,2	73,2	81,7
6. Letzte Inlandsverwendung		58,6	63,3	67,5	72,5	72,7	73,5	77,9	83,9
7. Ausfuhr von Waren und Dienstleistungen	P50	32,1	37,3	41,5	44,5	50,0	60,2	66,9	72,7
a) <i>Waren (fob)</i>	P51	29,6	35,0	38,8	41,4	47,5	58,5	65,6	71,1
b) <i>Dienstleistungen</i>	P52	44,5	48,1	54,4	59,6	62,0	68,5	73,2	80,7
8. Letzte Verwendung		54,7	59,5	63,7	68,4	69,4	71,5	76,3	82,3
9. Einfuhr von Waren und Dienstleistungen	P60	34,6	39,4	45,4	55,4	51,7	52,7	60,3	68,5
a) <i>Waren (cif)</i>	P61	35,0	39,8	46,1	56,5	52,2	52,8	60,4	68,8
b) <i>Dienstleistungen</i>	P62	29,9	35,3	37,9	42,7	46,6	52,7	59,2	64,8
11. Bruttoinlandsprodukt zu Marktpreisen	N1	58,4	63,1	67,0	70,7	72,6	74,9	79,2	84,8
Preisindices		(1970 = 100)							
1. Letzter Verbrauch der privaten Haushalte im Wirtschaftsgebiet	P3B	67,6	69,2	73,1	78,5	82,6	85,8	88,2	90,8
2. Kollektivverbrauch der Privaten Organisationen	P3B	67,7	69,2	73,0	78,0	82,6	85,8	88,3	90,6
3. Kollektivverbrauch des Staates	P3B	51,9	54,7	61,1	71,4	77,0	84,0	85,8	87,6
4. Bruttoanlageinvestitionen	P41	63,4	65,1	67,8	73,0	78,5	80,0	81,1	82,9
6. Letzte Inlandsverwendung		64,5	66,3	70,3	76,3	80,9	84,4	86,6	89,1
7. Ausfuhr von Waren und Dienstleistungen	P50	87,5	85,9	86,1	88,5	91,3	90,5	90,5	91,6
a) <i>Waren (fob)</i>	P51	93,9	90,7	91,6	92,7	95,1	93,4	92,8	92,9
b) <i>Dienstleistungen</i>	P52	66,7	68,7	67,1	74,1	77,0	78,6	80,3	86,2
8. Letzte Verwendung		66,4	68,1	71,8	77,4	82,0	85,1	87,1	89,4
9. Einfuhr von Waren und Dienstleistungen	P60	89,5	87,4	87,6	89,1	92,2	92,7	94,3	94,9
a) <i>Waren (cif)</i>	P61	89,5	87,4	87,6	89,1	92,2	92,7	94,3	94,9
b) <i>Dienstleistungen</i>	P62	89,4	87,3	87,5	89,2	92,2	92,6	94,3	94,9
11. Bruttoinlandsprodukt zu Marktpreisen	N1	64,0	65,9	69,8	75,8	80,7	84,2	86,1	88,6

3. Impieghi e risorse di beni e servizi

1968	1969	1970	1971	1972	1973	1974	1975	Codice	
Mrd Lit									a prezzi correnti
30 395	33 167	37 479	40 836	45 007	53 457	65 833	75 879	P3B	1. Consumi finali delle famiglie sul territorio economico
170	180	181	191	207	231	275	314	P3B	2. Consumi collettivi delle istituzioni sociali varie
6 405	6 893	7 333	8 897	10 060	11 523	13 737	15 228	P3B	3. Consumi collettivi delle amministrazioni pubbliche
9 470	10 805	12 336	12 793	13 624	17 156	22 831	23 807	P41	4. Investimenti fissi lordi
7	461	1 054	432	449	2 635	2 711	- 1 374	P42	5. Variazione delle scorte
46 447	51 506	58 383	63 149	69 347	85 002	105 387	113 854		6. Impieghi finali interni (1 a 5)
7 700	8 878	9 985	11 142	12 712	15 241	22 871	26 287	P50	7. Esportazioni di beni e servizi
6 394	7 361	8 284	9 392	10 912	13 030	19 872	22 795	P51	a) Beni (fob)
1 306	1 517	1 701	1 750	1 800	2 211	2 999	3 492	P52	b) Servizi
54 147	60 384	68 368	74 291	82 059	100 243	128 258	140 141		8. Impieghi finali (6 + 7)
7 194	8 693	10 431	11 235	12 979	18 100	29 019	27 783	P60	9. Importazioni di beni e servizi
6 584	7 974	9 607	10 356	11 946	16 698	27 079	25 467	P61	a) Beni (cif)
610	719	824	879	1 033	1 402	1 940	2 316	P62	b) Servizi
+ 506	+ 185	- 446	- 93	- 267	- 2 859	- 6 148	- 1 496		10. Saldo delle esportazioni e delle importazioni di beni e servizi (7 - 9)
46 953	51 691	57 937	63 056	69 080	82 143	99 239	112 358	N1	11. Prodotto interno lordo ai prezzi di mercato (6 + 10)
Mrd Lit									a prezzi del 1970
32 950	34 949	37 479	38 592	39 920	42 265	43 304	42 519	P3B	1. Consumi finali delle famiglie sul territorio economico
184	190	181	184	196	198	202	200	P3B	2. Consumi collettivi delle istituzioni sociali varie
7 046	7 229	7 333	7 732	8 119	8 327	8 505	8 576	P3B	3. Consumi collettivi delle amministrazioni pubbliche
11 181	12 006	12 336	11 949	12 068	13 077	13 555	11 827	P41	4. Investimenti fissi lordi
7	384	1 054	358	352	1 718	1 273	- 557	P42	5. Variazione delle scorte
51 368	54 758	58 383	58 815	60 655	65 585	66 839	62 565		6. Impieghi finali interni (1 a 5)
8 393	9 423	9 985	10 700	11 931	12 382	13 622	14 043	P50	7. Esportazioni di beni e servizi
6 942	7 732	8 284	8 996	10 246	10 470	11 436	11 861	P51	a) Beni (fob)
1 451	1 691	1 701	1 704	1 685	1 912	2 186	2 182	P52	b) Servizi
59 761	64 181	68 368	69 515	72 586	77 967	80 461	76 608		8. Impieghi finali (6 + 7)
7 540	8 999	10 431	10 679	11 897	13 142	13 408	12 063	P60	9. Importazioni di beni e servizi
6 901	8 255	9 607	9 843	10 950	12 112	12 365	10 977	P61	a) Beni (cif)
639	744	824	836	947	1 030	1 043	1 086	P62	b) Servizi
+ 853	+ 424	- 446	+ 21	+ 34	- 760	+ 214	+ 1 980		10. Saldo delle esportazioni e delle importazioni di beni e servizi (7 - 9)
52 221	55 182	57 937	58 836	60 689	64 825	67 053	64 545	N1	11. Prodotto interno lordo ai prezzi di mercato (6 + 10)
(1970 = 100)									Indici di quantità
87,9	93,2	100,0	103,0	106,5	112,8	115,5	113,4	P3B	1. Consumi finali delle famiglie sul territorio economico
101,7	105,0	100,0	101,7	108,3	109,4	111,6	110,5	P3B	2. Consumi collettivi delle istituzioni sociali varie
96,1	98,6	100,0	105,4	110,7	113,6	116,0	117,0	P3B	3. Consumi collettivi delle amministrazioni pubbliche
90,6	97,3	100,0	96,9	97,8	106,0	109,9	95,9	P41	4. Investimenti fissi lordi
88,0	93,8	100,0	100,7	103,9	112,3	114,5	107,2		6. Impieghi finali interni
84,1	94,4	100,0	107,2	119,5	124,0	136,4	140,6	P50	7. Esportazioni di beni e servizi
83,8	93,3	100,0	108,6	123,7	126,4	138,0	143,2	P51	a) Beni (fob)
85,3	99,4	100,0	100,2	99,1	112,4	128,5	128,3	P52	b) Servizi
87,4	93,9	100,0	101,7	106,2	114,0	117,7	112,1		8. Impieghi finali
72,3	86,3	100,0	102,4	114,1	126,0	128,5	115,6	P60	9. Importazioni di beni e servizi
71,8	85,9	100,0	102,5	114,0	126,1	128,7	114,3	P61	a) Beni (cif)
77,5	90,3	100,0	101,5	114,9	125,0	126,6	131,8	P62	b) Servizi
90,1	95,2	100,0	101,6	104,7	111,9	115,7	111,4	N1	11. Prodotto interno lordo ai prezzi di mercato
(1970 = 100)									Indici dei prezzi
92,2	94,9	100,0	105,8	112,7	126,5	152,0	178,5	P3B	1. Consumi finali delle famiglie sul territorio economico
92,4	94,7	100,0	103,8	105,6	116,7	136,1	157,0	P3B	2. Consumi collettivi delle istituzioni sociali varie
90,9	95,4	100,0	115,1	123,9	138,4	161,5	177,6	P3B	3. Consumi collettivi delle amministrazioni pubbliche
84,7	90,0	100,0	107,1	112,9	131,2	168,4	201,3	P41	4. Investimenti fissi lordi
90,4	94,1	100,0	107,4	114,3	129,6	157,7	182,0		6. Impieghi finali interni
91,7	94,2	100,0	104,1	106,5	123,1	167,9	187,2	P50	7. Esportazioni di beni e servizi
92,1	95,2	100,0	104,4	106,5	124,5	173,8	192,2	P51	a) Beni (fob)
90,0	89,7	100,0	102,7	106,8	115,6	137,2	160,0	P52	b) Servizi
90,6	94,1	100,0	106,9	113,1	128,6	159,4	182,9		8. Impieghi finali
95,4	96,6	100,0	105,2	109,1	137,7	216,4	230,3	P60	9. Importazioni di beni e servizi
95,4	96,6	100,0	105,2	109,1	137,9	219,0	232,0	P61	a) Beni (cif)
95,5	96,6	100,0	105,1	109,1	136,1	186,0	213,3	P62	b) Servizi
89,9	93,7	100,0	107,2	113,8	126,7	148,0	174,1	N1	11. Prodotto interno lordo ai prezzi di mercato

1. Wichtige Gesamtgrößen

	Schlüssel	1960	1961	1962	1963	1964	1965	1966	1967
in jeweiligen Preisen		Mio Fl							
1. Bruttoinlandsprodukt zu Marktpreisen	N1	41 840	44 173	47 554	51 592	60 708	67 802	73 829	80 997
2. Abschreibungen	A1	3 909	4 206	4 545	4 940	5 459	6 010	6 595	7 166
3. Nettoinlandsprodukt zu Marktpreisen (1 — 2)	N11	37 931	39 967	43 009	46 652	55 249	61 792	67 234	73 831
4. Produktionsteuern und Einfuhrabgaben	R20	4 541	4 979	5 366	5 806	6 771	7 616	8 422	9 328
a) an den Staat		4 537	4 974	5 362	5 803	6 768	7 613	8 419	9 324
b) an Institutionen der Europäischen Gemeinschaften		4	5	4	3	3	3	3	4
5. Subventionen	R30	866	947	989	1 033	1 175	1 246	1 243	1 340
a) vom Staat		866	947	989	1 033	1 175	1 246	1 243	1 340
b) von Institutionen der Europäischen Gemeinschaften		0	0	0	0	0	0	0	0
6. Einkommen aus unselbständiger Arbeit	R1B	19 897	21 847	24 006	26 779	31 958	36 207	40 734	44 457
7. Nettobetriebsüberschuß der Volkswirtschaft (3 — 4 + 5 — 6)	N12	14 359	14 088	14 626	15 100	17 695	19 215	19 321	21 386
8. Saldo der laufenden Verteilungstransaktionen mit der Übrigen Welt:		+ 453	+ 611	+ 311	+ 749	+ 672	+ 544	+ 376	+ 506
a) Subventionen abzüglich Produktionsteuern (5b — 4b)		- 4	- 5	- 4	- 3	- 3	- 3	- 3	- 4
b) Einkommen aus unselbständiger Arbeit		+ 10	+ 15	+ 49	+ 40	+ 33	+ 30	+ 35	- 36
c) Einkommen aus Unternehmertätigkeit und Vermögen		+ 455	+ 634	+ 400	+ 625	+ 734	+ 725	+ 566	+ 885
d) Einseitige laufende Übertragungen a.n.g. und Schadenversicherungstransaktionen		- 8	- 33	- 134	+ 87	- 92	- 208	- 222	- 339
9. Verfügbares Nettovolkseinkommen (3 + 8)	N13	38 384	40 578	43 320	47 401	55 921	62 336	67 610	74 337
10. Letzter Verbrauch von Gebietsansässigen	P3A	29 603	32 008	35 048	39 174	44 767	49 989	54 666	59 797
11. Inländische Nettoersparnis (9 — 10) (a)	N14	8 765	8 539	8 272	8 222	11 162	12 353	12 947	14 547
12. Bruttoinvestitionen	P40	11 430	12 112	12 320	12 800	17 265	18 292	20 253	21 966
13. Saldo der Vermögenstransaktionen mit der Übrigen Welt	P70: R70	+ 26	- 22	- 87	+ 96	+ 110	+ 107	+ 35	- 27
14. Finanzierungsüberschuß (+) oder -defizit (—) der Volkswirtschaft (2 + 11 — 12 + 13)	N5	+ 1 270	+ 611	+ 410	+ 458	- 534	+ 178	- 676	- 280
15. Nettoveränderung der Forderungen und Verbindlichkeiten mit der Übrigen Welt	N6	+ 1 279	+ 620	+ 410	+ 409	- 640	+ 324	- 688	- 107
16. Veränderung der Forderungen an die Übrige Welt		+ 3 330	+ 1 960	+ 1 700	+ 1 840	+ 2 110	+ 3 410	+ 2 700	+ 2 540
a) darunter: Veränderung der zentralen Reserven (brutto) der Währungsbehörden	L10	+ 1 563	+ 294	- 50	+ 573	+ 907	+ 255	+ 138	+ 614
in Preisen von 1970		Mio Fl							
1. Bruttoinlandsprodukt zu Marktpreisen	N1	:	:	:	75 980	82 490	86 850	89 310	94 080
2. Abschreibungen	A1	:	:	:	6 370	6 740	7 150	7 550	8 100
3. Nettoinlandsprodukt zu Marktpreisen (1 — 2)	N11	:	:	:	69 610	75 750	79 700	81 760	85 980
6. Einkommen aus unselbständiger Arbeit	R1B	:	:	:	37 025	41 348	45 016	47 989	50 791
Volumenindex		(1970 = 100)							
1. Bruttoinlandsprodukt zu Marktpreisen	N1	:	:	:	66,3	72,0	75,8	78,0	82,1
Preisindex		(1970 = 100)							
1. Bruttoinlandsprodukt zu Marktpreisen	N1	:	:	:	67,9	73,6	78,1	82,7	86,1

Bruttosozialprodukt zu Marktpreisen (in jeweiligen Preisen) (1 + 8b + 8c):

1960	1961	1962	1963	1964	1965	1966	1967	1968	1969	1970	1971	1972	1973	1974	1975
42 305	44 822	48 003	52 257	61 475	68 557	74 430	81 846	90 404	102 365	114 984	129 850	147 230	169 210	188 130	204 270

(a) Die Rubrik 11 entspricht der Differenz zwischen den Rubriken 9 und 10 abzüglich des Saldos der Veränderung der Deckungsrückstellungen für Pensionen (F911) mit der Übrigen Welt.

1. Principali aggregati

1968	1969	1970	1971	1972	1973	1974	1975	Codice	
Mio Fl									a prezzi correnti
89 811	101 715	114 573	129 650	146 730	168 110	187 110	205 360	N1	1. Prodotto interno lordo ai prezzi di mercato
7 749	8 568	9 727	11 340	12 910	14 560	17 040	19 740	A1	2. Ammortamenti
82 062	93 147	104 846	118 310	133 820	153 550	170 070	185 620	N11	3. Prodotto interno netto ai prezzi di mercato (1 — 2)
10 753	11 248	13 598	15 570	18 010	20 200	21 630	24 590	R20	4. Imposte indirette sulla produzione e sulle importazioni
<i>10 748</i>	<i>11 242</i>	<i>13 591</i>	<i>14 890</i>	<i>17 220</i>	<i>19 210</i>	<i>20 460</i>	<i>23 110</i>		a) alle amministrazioni pubbliche
5	6	7	680	790	990	1 170	1 480		b) alle istituzioni comunitarie europee
1 418	1 564	2 045	1 780	2 240	3 180	3 530	3 910	R30	5. Contributi alla produzione
<i>1 418</i>	<i>1 564</i>	<i>2 045</i>	<i>820</i>	<i>1 010</i>	<i>1 260</i>	<i>1 890</i>	<i>2 210</i>		a) dalle amministrazioni pubbliche
0	0	0	960	1 230	1 920	1 640	1 700		b) dalle istituzioni comunitarie europee
49 027	56 801	65 098	74 580	83 560	96 550	111 770	126 020	R1B	6. Redditi da lavoro dipendente
23 700	26 662	28 195	29 940	34 490	39 980	40 200	38 920	N12	7. Risultato netto di gestione dell'economia (3 — 4 + 5 — 6)
+ 283	+ 369	+ 268	- 200	- 110	+ 890	+ 160	- 2 550		8. Saldo delle operazioni correnti di distribuzione e redistribuzione con il resto del mondo
- 5	- 6	- 7	+ 280	+ 440	+ 930	+ 470	+ 220		a) contributi alla produzione al netto delle imposte indirette sulla produzione e sulle importazioni (5b — 4b)
- 40	- 36	+ 34	+ 90	+ 170	+ 240	+ 160	+ 90		b) redditi da lavoro dipendente
+ 633	+ 686	+ 377	+ 110	+ 330	+ 860	+ 860	- 1 180		c) redditi da capitale e impresa
- 305	- 275	- 136	- 680	- 1 050	- 1 140	- 1 330	- 1 680		d) trasferimenti correnti unilaterali n.a.i. e operazioni di assicurazione contro i danni
82 345	93 516	105 114	118 110	133 710	154 440	170 230	183 070	N13	9. Reddito nazionale netto disponibile (3 + 8)
65 240	74 599	84 295	94 860	106 670	120 740	137 110	156 510	P3A	10. Consumi finali nazionali
17 108	18 907	20 813	23 230	27 030	33 690	33 100	26 550	N14	11. Risparmio nazionale netto (9 — 10) (a)
24 587	27 328	32 362	35 200	35 810	41 730	44 640	42 160	P40	12. Investimenti lordi
- 63	- 135	- 239	- 30	- 120	- 130	- 100	- 380	P70 + R70	13. Saldo delle operazioni in conto capitale con il resto del mondo
+ 207	+ 12	- 2 061	- 660	+ 4 010	+ 6 390	+ 5 400	+ 3 750	N5	14. Accreditamento (+) o indebitamento (—) del paese (2 + 11 — 12 + 13)
+ 68	+ 337	- 2 336	- 461	+ 4 265	+ 6 799	+ 5 940	+ 5 491	N6	15. Saldo delle attività e passività finanziarie verso il resto del mondo
+ 4 150	+ 9 570	+ 11 567	+ 7 593	+ 14 149	+ 17 896	+ 15 273	+ 20 191	L10	16. Variazione delle attività sul resto del mondo di cui: Variazione delle riserve ufficiali lorde delle autorità monetarie
- 595	+ 226	+ 2 554	+ 961	+ 3 129	+ 3 908	+ 743	+ 723		
Mio Fl									a prezzi del 1970
100 400	107 210	114 573	119 590	124 280	131 610	134 820	133 320	N1	1. Prodotto interno lordo ai prezzi di mercato
8 740	9 280	9 727	10 370	10 830	11 450	11 940	12 460	A1	2. Ammortamenti
91 660	97 930	104 846	109 220	113 450	120 160	122 880	120 860	N11	3. Prodotto interno netto ai prezzi di mercato (1 — 2)
54 476	59 282	65 098	68 973	71 278	75 602	79 613	81 275	R1B	6. Redditi da lavoro dipendente
(1970 = 100)									Indice di quantità
87,6	93,6	100,0	104,4	108,5	114,9	117,7	116,4	N1	1. Prodotto interno lordo ai prezzi di mercato
(1970 = 100)									Indice dei prezzi
89,5	94,9	100,0	108,4	118,1	127,7	138,8	154,0	N1	1. Prodotto interno lordo ai prezzi di mercato

Prodotto nazionale lordo ai prezzi di mercato (a prezzi correnti) (1 + 8b + 8c):

	1960	1961	1962	1963	1964	1965	1966	1967	1968	1969	1970	1971	1972	1973	1974	1975
Mio Fl	42 305	44 822	48 003	52 257	61 475	68 557	74 430	81 846	90 404	102 365	114 984	129 850	147 230	169 210	188 130	204 270

(a) La rubrica 11 corrisponde alla differenza tra le rubriche 9 e 10 meno il saldo con il resto del mondo delle variazioni delle riserve matematiche di pensione (F911).

NEDERLAND

2. Gesamtgrößen je Einwohner und Erwerbstätigen

	Schlüssel	1960	1961	1962	1963	1964	1965	1966	1967
in jeweiligen Preisen		Fl							
1. Bruttoinlandsprodukt zu Marktpreisen	N1								
a) je Einwohner		3 644	3 796	4 030	4 312	5 007	5 515	5 928	6 430
b) je Erwerbstätigen		10 005	10 411	10 988	11 760	13 599	15 060	16 273	17 908
2. Verfügbares Nettovolkseinkommen je Einwohner	N13	3 343	3 487	3 671	3 962	4 612	5 071	5 428	5 901
3. Letzter Verbrauch im Wirtschaftsgebiet je Einwohner	P3B	2 612	2 785	3 009	3 320	3 732	4 104	4 408	4 749
4. Privater Verbrauch im Wirtschaftsgebiet je Einwohner	P3B	2 123	2 255	2 423	2 658	2 954	3 250	3 468	3 705
5. Einkommen aus unselbständiger Arbeit je beschäftigten Arbeitnehmer	R1B	6 037	6 485	6 928	7 573	8 821	9 850	10 944	11 957
in Preisen von 1970		Fl							
1. Bruttoinlandsprodukt zu Marktpreisen	N1								
a) je Einwohner		:	:	:	6 351	6 803	7 065	7 171	7 468
b) je Erwerbstätigen		:	:	:	17 319	18 479	19 291	19 685	20 800
3. Letzter Verbrauch im Wirtschaftsgebiet je Einwohner	P3B	:	:	:	4 959	5 111	5 331	5 382	5 545
4. Privater Verbrauch im Wirtschaftsgebiet je Einwohner	P3B	:	:	:	3 674	3 822	4 041	4 086	4 233
5. Einkommen aus unselbständiger Arbeit je beschäftigten Arbeitnehmer	R1B	:	:	:	10 471	11 413	12 246	12 893	13 661
Volumenindices		(1970 = 100)							
1. Bruttoinlandsprodukt zu Marktpreisen	N1								
a) je Einwohner		:	:	:	72,2	77,4	80,4	81,6	84,9
b) je Erwerbstätigen		:	:	:	71,0	75,7	79,1	80,7	85,3
3. Letzter Verbrauch im Wirtschaftsgebiet je Einwohner	P3B	:	:	:	77,2	79,6	83,0	83,8	86,3
4. Privater Verbrauch im Wirtschaftsgebiet je Einwohner	P3B	:	:	:	73,7	76,6	81,0	81,9	84,9
5. Einkommen aus unselbständiger Arbeit je beschäftigten Arbeitnehmer	R1B	:	:	:	63,3	69,0	74,0	77,9	82,5
		1000							
6. Gesamtbevölkerung		11 483	11 637	11 801	11 964	12 125	12 293	12 455	12 597
7. Erwerbstätige insgesamt (Inlandskonzept)		4 182	4 243	4 328	4 387	4 464	4 502	4 537	4 523
8. Beschäftigte Arbeitnehmer (Inlandskonzept)		3 296	3 369	3 465	3 536	3 623	3 676	3 722	3 718

2. Aggregati in relazione alla popolazione ed all'occupazione

								Codice	
Fl									a prezzi correnti
7 057	7 901	8 792	9 826	11 008	12 510	13 816	15 034	N1	1. Prodotto interno lordo ai prezzi di mercato
19 674	21 917	24 398	27 445	31 332	35 883	39 972	44 268		a) per abitante
6 471	7 265	8 066	8 952	10 031	11 493	12 570	13 402	N13	b) per occupato
5 116	5 750	6 422	7 167	7 995	8 975	10 091	11 394	P3B	2. Reddito nazionale netto disponibile per abitante
3 996	4 487	4 987	5 524	6 161	6 932	7 715	8 682	P3B	3. Consumi finali sul territorio economico per abitante
12 987	14 696	16 552	18 776	21 197	24 394	28 189	32 001	R1B	4. Consumi privati sul territorio economico per abitante
									5. Redditi da lavoro dipendente per dipendente
Fl									a prezzi del 1970
7 889	8 328	8 792	9 064	9 323	9 794	9 955	9 760	N1	1. Prodotto interno lordo ai prezzi di mercato
21 993	23 101	24 398	25 315	26 539	28 092	28 802	28 739		a) per abitante
5 767	6 055	6 422	6 571	6 734	6 897	6 973	7 102	P3B	b) per occupato
4 440	4 683	4 987	5 109	5 255	5 428	5 495	5 600	P3B	3. Consumi finali sul territorio economico per abitante
14 431	15 338	16 552	17 365	18 082	19 101	20 079	20 639	R1B	4. Consumi privati sul territorio economico per abitante
									5. Redditi da lavoro dipendente per dipendente
(1970 = 100)									Indici di quantità
89,7	94,7	100,0	103,1	106,0	111,4	113,2	111,0	N1	1. Prodotto interno lordo ai prezzi di mercato
90,1	94,7	100,0	103,8	108,8	115,1	118,0	117,8		a) per abitante
89,8	94,3	100,0	102,3	104,8	107,4	108,6	110,6	P3B	b) per occupato
89,0	93,9	100,0	102,4	105,4	108,8	110,2	112,3	P3B	3. Consumi finali sul territorio economico per abitante
87,2	92,7	100,0	104,9	109,2	115,4	121,3	124,7	R1B	4. Consumi privati sul territorio economico per abitante
									5. Redditi da lavoro dipendente per dipendente
1000									
12 726	12 873	13 032	13 194	13 330	13 438	13 543	13 660		6. Popolazione totale
4 565	4 641	4 696	4 724	4 683	4 685	4 681	4 639		7. Occupazione totale (concetto interno)
3 775	3 865	3 933	3 972	3 942	3 958	3 965	3 938		8. Occupazione dipendente (concetto interno)

NEDERLAND

3. Verwendung und Aufkommen von Waren und Dienstleistungen

	Schlüssel	1960	1961	1962	1963	1964	1965	1966	1967
		Mio Fl							
in jeweiligen Preisen									
1. Letzter Verbrauch der privaten Haushalte im Wirtschaftsgebiet	P3B	24 374	26 237	28 594	31 795	35 816	39 950	43 196	46 671
2. Kollektivverbrauch der Privaten Organisationen	P3B	:	:	:	:	:	:	:	:
3. Kollektivverbrauch des Staates	P3B	5 622	6 172	6 914	7 924	9 431	10 498	11 709	13 157
4. Bruttoanlageinvestitionen	P41	10 056	10 920	11 591	12 219	15 424	16 984	19 299	21 259
5. Vorratsveränderung	P42	1 374	1 192	729	581	1 841	1 308	954	707
6. Letzte Inlandsverwendung (1 bis 5)		41 426	44 521	47 828	52 519	62 512	68 740	75 158	81 794
7. Ausfuhr von Waren und Dienstleistungen	P50	20 285	20 340	21 478	23 222	26 597	29 289	31 129	33 328
a) <i>Waren (fob)</i>	P51	15 587	15 698	16 659	18 070	20 927	23 307	24 886	26 786
b) <i>Dienstleistungen</i>	P52	4 698	4 642	4 819	5 152	5 670	5 982	6 243	6 542
8. Letzte Verwendung (6 + 7)		61 711	64 861	69 306	75 741	89 109	98 029	106 287	115 122
9. Einfuhr von Waren und Dienstleistungen	P60	19 871	20 688	21 752	24 149	28 401	30 227	32 458	34 125
a) <i>Waren (cif)</i>	P61	17 633	18 566	19 425	21 613	25 560	27 265	29 184	30 779
b) <i>Dienstleistungen</i>	P62	2 238	2 122	2 327	2 536	2 841	2 962	3 274	3 346
10. Saldo der Ausfuhr und Einfuhr von Waren und Dienstleistungen (7 — 9)		+ 414	— 348	— 274	— 927	— 1 804	— 938	— 1 329	— 797
11. Bruttoinlandsprodukt zu Marktpreisen (6 + 10)	N1	41 840	44 173	47 554	51 592	60 708	67 802	73 829	80 997
		Mio Fl							
in Preisen von 1970									
1. Letzter Verbrauch der privaten Haushalte im Wirtschaftsgebiet	P3B	:	:	:	43 960	46 340	49 670	50 890	53 320
2. Kollektivverbrauch der Privaten Organisationen	P3B	:	:	:	:	:	:	:	:
3. Kollektivverbrauch des Staates	P3B	:	:	:	15 370	15 630	15 870	16 140	16 530
4. Bruttoanlageinvestitionen	P41	:	:	:	16 810	19 990	21 020	22 740	24 580
5. Vorratsveränderung	P42	:	:	:	750	2 260	1 560	1 080	790
6. Letzte Inlandsverwendung (1 bis 5)		:	:	:	76 890	84 220	88 120	90 850	95 220
7. Ausfuhr von Waren und Dienstleistungen	P50	:	:	:	25 790	28 910	31 150	33 000	35 440
a) <i>Waren (fob)</i>	P51	:	:	:	19 410	22 060	24 100	25 740	27 930
b) <i>Dienstleistungen</i>	P52	:	:	:	6 380	6 850	7 050	7 260	7 510
8. Letzte Verwendung (6 + 7)		:	:	:	102 680	113 130	119 270	123 850	130 660
9. Einfuhr von Waren und Dienstleistungen	P60	:	:	:	26 700	30 640	32 420	34 540	36 580
a) <i>Waren (cif)</i>	P61	:	:	:	23 770	27 470	29 150	30 980	32 930
b) <i>Dienstleistungen</i>	P62	:	:	:	2 930	3 170	3 270	3 560	3 650
10. Saldo der Ausfuhr und Einfuhr von Waren und Dienstleistungen (7 — 9)		:	:	:	— 910	— 1 730	— 1 270	— 1 540	— 1 140
11. Bruttoinlandsprodukt zu Marktpreisen (6 + 10)	N1	:	:	:	75 980	82 490	86 850	89 310	94 080
		(1970 = 100)							
Volumenindices									
1. Letzter Verbrauch der privaten Haushalte im Wirtschaftsgebiet	P3B	:	:	:	67,6	71,3	76,4	78,3	82,0
2. Kollektivverbrauch der Privaten Organisationen	P3B	:	:	:	:	:	:	:	:
3. Kollektivverbrauch des Staates	P3B	:	:	:	82,2	83,6	84,8	86,3	88,4
4. Bruttoanlageinvestitionen	P41	:	:	:	57,1	67,9	71,4	77,2	83,5
6. Letzte Inlandsverwendung		:	:	:	66,3	72,6	75,9	78,3	82,0
7. Ausfuhr von Waren und Dienstleistungen	P50	:	:	:	49,4	55,4	59,7	63,2	67,9
a) <i>Waren (fob)</i>	P51	:	:	:	45,1	51,3	56,0	59,8	64,9
b) <i>Dienstleistungen</i>	P52	:	:	:	69,2	74,4	76,5	78,8	81,5
8. Letzte Verwendung		:	:	:	61,0	67,2	70,9	73,6	77,6
9. Einfuhr von Waren und Dienstleistungen	P60	:	:	:	49,7	57,0	60,4	64,3	68,1
a) <i>Waren (cif)</i>	P61	:	:	:	48,4	55,9	59,3	63,0	67,0
b) <i>Dienstleistungen</i>	P62	:	:	:	64,2	69,4	71,6	78,0	80,0
11. Bruttoinlandsprodukt zu Marktpreisen	N1	:	:	:	66,3	72,0	75,8	78,0	82,1
		(1970 = 100)							
Preisindices									
1. Letzter Verbrauch der privaten Haushalte im Wirtschaftsgebiet	P3B	:	:	:	72,3	77,3	80,4	84,9	87,5
2. Kollektivverbrauch der Privaten Organisationen	P3B	:	:	:	:	:	:	:	:
3. Kollektivverbrauch des Staates	P3B	:	:	:	51,6	60,3	66,1	72,5	79,6
4. Bruttoanlageinvestitionen	P41	:	:	:	72,7	77,2	80,8	84,9	86,5
6. Letzte Inlandsverwendung		:	:	:	68,3	74,2	78,0	82,7	85,9
7. Ausfuhr von Waren und Dienstleistungen	P50	:	:	:	90,0	92,0	94,0	94,3	94,0
a) <i>Waren (fob)</i>	P51	:	:	:	93,1	94,9	96,7	96,7	95,9
b) <i>Dienstleistungen</i>	P52	:	:	:	80,8	82,8	84,9	86,0	87,1
8. Letzte Verwendung		:	:	:	73,8	78,8	82,2	85,8	88,1
9. Einfuhr von Waren und Dienstleistungen	P60	:	:	:	90,4	92,7	93,2	94,0	93,3
a) <i>Waren (cif)</i>	P61	:	:	:	90,9	93,0	93,5	94,2	93,5
b) <i>Dienstleistungen</i>	P62	:	:	:	86,6	89,6	90,6	92,0	91,7
11. Bruttoinlandsprodukt zu Marktpreisen	N1	:	:	:	67,9	73,6	78,1	82,7	86,1

3. Impieghi e risorse di beni e servizi

1968	1969	1970	1971	1972	1973	1974	1975	Codice	
Mio Fl									a prezzi correnti
50 849	57 767	64 992	72 890	82 120	93 150	104 480	118 600	P3B	1. Consumi finali delle famiglie sul territorio economico
:	:	:	:	:	:	:	:	P3B	2. Consumi collettivi delle istituzioni sociali varie
14 255	16 256	18 706	21 670	24 460	27 450	32 180	37 040	P3B	3. Consumi collettivi delle amministrazioni pubbliche
24 032	24 888	29 446	33 400	34 720	38 710	41 140	43 660	P41	4. Investimenti fissi lordi
555	2 440	2 916	1 800	1 093	3 020	3 500	- 1 500	P42	5. Variazione delle scorte
89 691	101 351	116 060	129 760	142 390	162 330	181 300	197 800		6. Impieghi finali interni (1 a 5)
37 428	44 282	52 221	59 380	66 460	80 080	104 170	105 690	P50	7. Esportazioni di beni e servizi
30 440	36 348	43 008	48 850	55 460	67 310	89 030	88 760	P51	a) Beni (job)
6 988	7 934	9 213	10 530	11 000	12 770	15 140	16 930	P52	b) Servizi
127 119	145 633	168 281	189 140	208 850	242 410	285 470	303 490		8. Impieghi finali (6 + 7)
37 308	43 918	53 708	59 490	62 120	74 300	98 360	98 130	P60	9. Importazioni di beni e servizi
33 684	40 057	49 143	54 170	57 000	68 540	91 770	90 830	P61	a) Beni (cif)
3 624	3 861	4 565	5 320	5 120	5 760	6 590	7 300	P62	b) Servizi
+ 120	+ 364	- 1 487	- 110	+ 4 340	+ 5 780	+ 5 810	+ 7 560		10. Saldo delle esportazioni e delle importazioni di beni e servizi (7 - 9)
89 811	101 715	114 573	129 650	146 730	168 110	187 110	205 360	N1	11. Prodotto interno lordo ai prezzi di mercato (6 + 10)
Mio Fl									a prezzi del 1970
56 500	60 290	64 992	67 410	70 050	72 940	74 420	76 490	P3B	1. Consumi finali delle famiglie sul territorio economico
:	:	:	:	:	:	:	:	P3B	2. Consumi collettivi delle istituzioni sociali varie
16 890	17 650	18 706	19 290	19 710	19 740	20 010	20 530	P3B	3. Consumi collettivi delle amministrazioni pubbliche
27 320	26 750	29 446	30 420	29 370	31 000	29 700	28 530	P41	4. Investimenti fissi lordi
650	2 660	2 916	1 700	950	2 400	2 500	- 1 000	P42	5. Variazione delle scorte
101 360	107 350	116 060	118 820	120 080	126 080	126 630	124 550		6. Impieghi finali interni (1 a 5)
40 120	46 570	52 221	57 760	64 110	72 240	74 170	72 040	P50	7. Esportazioni di beni e servizi
32 080	37 630	43 008	47 750	53 840	61 350	63 210	60 160	P51	a) Beni (job)
8 040	8 940	9 213	10 010	10 270	10 890	10 960	11 880	P52	b) Servizi
141 480	153 920	168 281	176 580	184 190	198 320	200 800	196 590		8. Impieghi finali (6 + 7)
41 080	46 710	53 708	56 990	59 910	66 710	65 980	63 270	P60	9. Importazioni di beni e servizi
37 080	42 640	49 143	51 890	54 970	61 530	61 040	58 010	P61	a) Beni (cif)
4 000	4 070	4 565	5 100	4 940	5 180	4 940	5 260	P62	b) Servizi
- 960	- 140	- 1 487	+ 770	+ 4 200	+ 5 530	+ 8 190	+ 8 770		10. Saldo delle esportazioni e delle importazioni di beni e servizi (7 - 9)
100 400	107 210	114 573	119 590	124 280	131 610	134 820	133 320	N1	11. Prodotto interno lordo ai prezzi di mercato (6 + 10)
(1970 = 100)									Indici di quantità
86,9	92,8	100,0	103,7	107,8	112,2	114,5	117,7	P3B	1. Consumi finali delle famiglie sul territorio economico
:	:	:	:	:	:	:	:	P3B	2. Consumi collettivi delle istituzioni sociali varie
90,3	94,4	100,0	103,1	105,4	105,5	107,0	109,8	P3B	3. Consumi collettivi delle amministrazioni pubbliche
92,8	90,8	100,0	103,3	99,7	105,3	100,9	96,9	P41	4. Investimenti fissi lordi
87,3	92,5	100,0	102,4	103,5	108,6	109,1	107,3		6. Impieghi finali interni
76,8	89,2	100,0	110,6	122,8	138,3	142,0	138,0	P50	7. Esportazioni di beni e servizi
74,6	87,5	100,0	111,0	125,2	142,6	147,0	139,9	P51	a) Beni (job)
87,3	97,0	100,0	108,7	111,5	118,2	119,0	128,9	P52	b) Servizi
84,1	91,5	100,0	104,9	109,5	117,9	119,3	116,8		8. Impieghi finali
76,5	87,0	100,0	106,1	111,5	124,2	122,8	117,8	P60	9. Importazioni di beni e servizi
75,5	86,8	100,0	105,6	111,9	125,2	124,2	118,0	P61	a) Beni (cif)
87,6	89,2	100,0	111,7	108,2	113,5	108,2	115,2	P62	b) Servizi
87,6	93,6	100,0	104,4	108,5	114,9	117,7	116,4	N1	11. Prodotto interno lordo ai prezzi di mercato
(1970 = 100)									Indici dei prezzi
90,0	95,8	100,0	108,1	117,2	127,7	140,4	155,1	P3B	1. Consumi finali delle famiglie sul territorio economico
:	:	:	:	:	:	:	:	P3B	2. Consumi collettivi delle istituzioni sociali varie
84,4	92,1	100,0	112,3	124,1	139,1	160,8	180,4	P3B	3. Consumi collettivi delle amministrazioni pubbliche
88,0	93,0	100,0	109,8	118,2	124,9	138,5	153,0	P41	4. Investimenti fissi lordi
88,5	94,4	100,0	109,2	118,6	128,8	143,2	158,8		6. Impieghi finali interni
93,3	95,1	100,0	102,8	103,7	110,9	140,4	146,7	P50	7. Esportazioni di beni e servizi
94,9	96,6	100,0	102,3	103,0	109,7	140,8	147,5	P51	a) Beni (job)
86,9	88,7	100,0	105,2	107,1	117,3	138,1	142,5	P52	b) Servizi
89,8	94,6	100,0	107,1	113,4	122,2	142,2	154,4		8. Impieghi finali
90,8	94,0	100,0	104,4	103,7	111,4	149,1	155,1	P60	9. Importazioni di beni e servizi
90,8	93,9	100,0	104,4	103,7	111,4	150,3	156,6	P61	a) Beni (cif)
90,6	94,9	100,0	104,3	103,6	111,2	133,4	138,8	P62	b) Servizi
89,5	94,9	100,0	108,4	118,1	127,7	138,8	154,0	N1	11. Prodotto interno lordo ai prezzi di mercato

1. Wichtige Gesamtgrößen

	Schlüssel	1960	1961	1962	1963	1964	1965	1966	1967
in jeweiligen Preisen		Mrd Fb							
1. Bruttoinlandsprodukt zu Marktpreisen	N1	557,02	592,44	633,71	681,30	762,52	829,95	892,11	955,35
2. Abschreibungen	A1	56,29	58,60	61,96	67,21	74,28	80,00	86,13	92,41
3. Nettoinlandsprodukt zu Marktpreisen (1 — 2)	N11	500,73	533,84	571,76	614,09	688,24	749,95	805,98	862,94
4. Produktionsteuern und Einfuhrabgaben	R20	64,17	72,81	78,16	84,52	93,88	101,67	119,38	131,08
a) an den Staat		(64,03)	(72,67)	(78,04)	(84,44)	(93,79)	(101,58)	119,26	130,94
b) an Institutionen der Europäischen Gemeinschaften		(0,13)	(0,14)	(0,12)	(0,08)	(0,09)	(0,09)	0,12	0,14
5. Subventionen	R30	10,73	10,85	11,65	13,45	14,38	18,93	24,01	24,33
a) vom Staat		10,73	10,85	11,65	13,45	14,38	18,93	24,01	24,33
b) von Institutionen der Europäischen Gemeinschaften		0,00	0,00	0,00	0,00	0,00	0,00	0,00	0,00
6. Einkommen aus unselbständiger Arbeit	R1B	256,69	269,58	296,17	325,89	367,39	406,58	445,61	476,89
7. Nettobetriebsüberschuß der Volkswirtschaft (3 — 4 + 5 — 6)	N12	190,61	202,30	209,08	217,13	241,36	260,63	265,00	279,30
8. Saldo der laufenden Verteilungstransaktionen mit der Übrigen Welt :		+ 5,60	+ 5,40	+ 5,10	+ 4,50	+ 5,20	+ 6,40	+ 5,60	+ 5,50
a) Subventionen abzüglich Produktionsteuern (5b — 4b)		(— 0,13)	(— 0,14)	(— 0,12)	(— 0,08)	(— 0,09)	(— 0,09)	— 0,12	— 0,14
b) Einkommen aus unselbständiger Arbeit		+ 5,20	+ 4,90	+ 5,30	+ 5,90	+ 5,80	+ 6,20	+ 5,70	+ 6,20
c) Einkommen aus Unternehmertätigkeit und Vermögen		+ 1,70	+ 0,90	— 0,20	— 1,50	— 1,50	— 0,30	+ 0,30	+ 0,70
d) Einseitige laufende Übertragungen a.n.g. und Schadenversicherungs-transaktionen		(— 1,16)	(— 0,25)	(+ 0,12)	(+ 0,18)	(+ 0,99)	(+ 0,60)	— 0,28	— 1,26
9. Verfügbares Nettovolkseinkommen (3 + 8)	N13	506,33	539,24	576,86	618,59	693,44	756,36	811,58	868,44
10. Letzter Verbrauch von Gebietsansässigen	P3A	454,58	472,72	500,18	545,94	584,36	639,52	687,23	729,99
11. Inländische Nettoersparnis (9 — 10)	N14	51,75	66,52	76,67	72,65	109,08	116,83	124,34	138,46
12. Bruttoinvestitionen	P40	107,33	125,52	134,73	143,26	182,16	192,16	212,98	223,06
13. Saldo der Vermögenstransaktionen mit der Übrigen Welt	P70 + R70	— 1,00	— 0,20	+ 0,30	— 1,40	— 0,90	— 1,30	— 1,70	— 1,70
14. Finanzierungsüberschuß (+) oder -defizit (—) der Volkswirtschaft (2 + 11 — 12 + 13)	N5	— 0,30	— 0,60	+ 4,20	— 4,80	+ 0,30	+ 3,38	— 4,20	+ 6,10
15. Nettoveränderung der Forderungen und Verbindlichkeiten mit der Übrigen Welt	N6	:	:	:	:	:	:	:	:
16. Veränderung der Forderungen an die Übrige Welt		:	:	:	:	:	:	:	:
a) darunter: Veränderung der zentralen Reserven (brutto) der Währungsbehörden	L10	:	:	:	:	:	:	:	:
in Preisen von 1970		Mrd Fb							
1. Bruttoinlandsprodukt zu Marktpreisen	N1	780,57	819,43	862,14	899,66	962,24	996,51	1 028,02	1 067,86
2. Abschreibungen	A1	81,84	84,53	86,08	89,76	93,95	97,84	102,52	106,55
3. Nettoinlandsprodukt zu Marktpreisen (1 — 2)	N11	698,73	734,90	776,06	809,90	868,29	898,66	925,50	961,30
6. Einkommen aus unselbständiger Arbeit	R1B	348,16	356,09	387,28	410,89	444,90	470,60	495,30	517,22
Volumenindex		(1970 = 100)							
1. Bruttoinlandsprodukt zu Marktpreisen	N1	61,8	64,9	68,3	71,3	76,2	79,0	81,5	84,6
Preisindex		(1970 = 100)							
1. Bruttoinlandsprodukt zu Marktpreisen	N1	71,4	72,3	73,5	75,7	79,2	83,3	86,8	89,5

Bruttosozialprodukt zu Marktpreisen (in jeweiligen Preisen) (1 + 8b + 8c):

1960	1961	1962	1963	1964	1965	1966	1967	1968	1969	1970	1971	1972	1973	1974	1975	
563,92	598,24	638,81	685,70	766,82	835,85	898,11	962,25	1 029,64	1 141,66	1 271,71	1 392,48	1 552,25	1 762,45	2 067,43	2 276,04	Mrd Fb

1. Principali aggregati

1968	1969	1970	1971	1972	1973	1974	1975	Codice	
Mrd Fb									a prezzi correnti
1 022,34	1 134,16	1 262,11	1 381,68	1 537,25	1 746,35	2 046,03	2 248,44	N1	1. Prodotto interno lordo ai prezzi di mercato
98,96	108,86	124,57	137,81	149,43	161,88	191,21	211,10	A1	2. Ammortamenti
923,38	1 025,30	1 137,54	1 243,87	1 387,82	1 584,47	1 854,82	2 037,34	N11	3. Prodotto interno netto ai prezzi di mercato (1 — 2)
140,21	154,08	166,97	180,42	190,36	212,65	244,75	264,50	R20	4. Imposte indirette sulla produzione e sulle importazioni
140,03	153,88	166,77	174,13	182,41	203,59	233,68	250,82		a) alle amministrazioni pubbliche
0,18	0,20	0,20	6,29	7,94	9,06	11,07	13,68		b) alle istituzioni comunitarie europee
29,77	32,89	36,35	43,39	53,80	65,96	69,11	82,61	R30	5. Contributi alla produzione
29,77	2,89	36,35	38,42	46,80	55,93	61,69	73,75		a) dalle amministrazioni pubbliche
0,00	0,00	0,00	4,97	7,00	10,02	7,41	8,86		b) dalle istituzioni comunitarie europee
506,84	562,04	630,65	716,68	824,65	947,88	1 130,48	1 288,75	R1B	6. Redditi da lavoro dipendente
306,10	342,07	376,28	390,15	426,61	489,90	548,69	566,70	N12	7. Risultato netto di gestione dell'economia (3 — 4 + 5 — 6)
+ 6,20	+ 2,70	+ 4,13	+ 3,39	+ 8,25	+ 5,37	+ 8,37	+ 8,47		8. Saldo delle operazioni correnti di distribuzione e redistribuzione con il resto del mondo
- 0,18	- 0,20	- 0,20	- 1,32	- 0,94	+ 0,96	- 3,66	- 4,82		a) contributi alla produzione al netto delle imposte indirette sulla produzione e sulle importazioni (5b — 4b)
+ 6,40	+ 6,90	+ 6,60	+ 7,30	+ 8,90	+ 9,60	+ 11,00	+ 12,80		b) redditi da lavoro dipendente
+ 0,90	+ 0,60	+ 3,00	+ 3,50	+ 6,10	+ 6,50	+ 10,40	+ 14,80		c) redditi da capitale e impresa
- 0,92	- 4,60	- 5,27	- 6,09	- 5,80	- 11,70	- 9,37	- 14,31		d) trasferimenti correnti unilaterali n.a.i. e operazioni di assicurazione contro i danni
929,58	1 028,00	1 141,67	1 247,25	1 396,07	1 589,84	1 863,19	2 045,82	N13	9. Reddito nazionale netto disponibile (3 + 8)
790,58	860,48	924,61	1 026,43	1 146,49	1 308,50	1 519,60	1 753,52	P3A	10. Consumi finali nazionali
138,99	167,52	217,07	220,82	249,58	281,34	343,59	292,29	N14	11. Risparmio nazionale netto (9 — 10)
228,95	263,28	306,70	324,85	336,96	399,25	514,33	489,02	P40	12. Investimenti lordi
- 1,80	- 1,90	- 2,00	- 1,70	- 3,20	- 2,06	- 2,79	- 3,84	P70 + R70	13. Saldo delle operazioni in conto capitale con il resto del mondo
+ 7,20	+ 11,20	+ 32,93	+ 32,09	+ 58,86	+ 41,90	+ 17,68	+ 10,53	N5	14. Accreditamento (+) o indebitamento (-) del paese (2 + 11 — 12 + 13)
:	:	+ 30,10	+ 34,90	+ 47,60	:	:	:	N6	15. Saldo delle attività e passività finanziarie verso il resto del mondo
:	:	+ 127,30	+ 98,40	+ 152,20	:	:	:		16. Variazione delle attività sul resto del mondo
:	:	:	:	:	:	:	:	L10	di cui: Variazione delle riserve ufficiali lorde delle autorità monetarie
Mrd Fb									a prezzi del 1970
1 112,73	1 186,62	1 262,11	1 311,92	1 382,64	1 469,62	1 527,22	1 494,43	N1	1. Prodotto interno lordo ai prezzi di mercato
112,72	119,28	124,57	128,93	135,03	139,30	143,61	144,09	A1	2. Ammortamenti
1 000,01	1 067,33	1 137,54	1 182,99	1 247,61	1 330,33	1 383,61	1 350,33	N11	3. Prodotto interno netto ai prezzi di mercato (1 — 2)
534,39	575,93	630,65	682,82	750,53	813,74	859,97	875,76	R1B	6. Redditi da lavoro dipendente
(1970 = 100)									Indice di quantità
88,2	94,0	100,0	103,9	109,5	116,4	121,0	118,4	N1	1. Prodotto interno lordo ai prezzi di mercato
(1970 = 100)									Indice dei prezzi
91,9	95,6	100,0	105,3	111,2	118,8	134,0	150,5	N1	1. Prodotto interno lordo ai prezzi di mercato

Prodotto nazionale lordo ai prezzi di mercato (a prezzi correnti) (1 + 8b + 8c):

	1960	1961	1962	1963	1964	1965	1966	1967	1968	1969	1970	1971	1972	1973	1974	1975
Mrd Fb	563,92	598,24	638,81	685,70	766,82	835,85	898,11	962,25	1 029,64	1 141,66	1 271,71	1 392,48	1 552,25	1 762,45	2 067,43	2 276,04

2. Gesamtgrößen je Einwohner und Erwerbstätigen

	Schlüssel	1960	1961	1962	1963	1964	1965	1966	1967
in jeweiligen Preisen		Fb							
1. Bruttoinlandsprodukt zu Marktpreisen	N1								
a) je Einwohner		61 085	64 636	68 744	73 391	81 405	87 844	93 830	99 969
b) je Erwerbstätigen		160 030	168 796	177 695	189 661	209 456	227 541	243 408	261 489
2. Verfügbares Nettovolkseinkommen je Einwohner	N13	55 527	58 832	62 577	66 636	74 031	80 054	85 359	90 875
3. Letzter Verbrauch im Wirtschaftsgebiet je Einwohner	P3B	49 567	51 291	54 010	58 487	62 054	67 275	71 839	75 874
4. Privater Verbrauch im Wirtschaftsgebiet je Einwohner	P3B	41 966	43 580	45 562	48 947	51 862	56 032	59 523	62 400
5. Einkommen aus unselbständiger Arbeit je beschäftigten Arbeitnehmer	R1B	100 086	103 328	110 780	119 649	131 254	143 760	156 158	167 652
in Preisen von 1970		Fb							
1. Bruttoinlandsprodukt zu Marktpreisen	N1								
a) je Einwohner		85 601	89 401	93 524	96 914	102 727	105 472	108 124	111 742
b) je Erwerbstätigen		224 257	233 470	241 747	250 448	264 316	273 202	280 488	292 283
3. Letzter Verbrauch im Wirtschaftsgebiet je Einwohner	P3B	67 825	68 619	71 514	74 937	76 457	79 142	81 030	83 312
4. Privater Verbrauch im Wirtschaftsgebiet je Einwohner	P3B	56 921	57 564	59 578	61 714	62 802	64 854	66 160	67 677
5. Einkommen aus unselbständiger Arbeit je beschäftigten Arbeitnehmer	R1B	135 752	136 486	144 858	150 858	158 943	166 395	173 571	181 831
Volumenindices		(1970 = 100)							
1. Bruttoinlandsprodukt zu Marktpreisen	N1								
a) je Einwohner		65,4	68,3	71,4	74,0	78,4	80,5	82,6	85,3
b) je Erwerbstätigen		65,6	68,3	70,7	73,2	77,3	79,9	82,0	85,5
3. Letzter Verbrauch im Wirtschaftsgebiet je Einwohner	P3B	71,1	71,9	75,0	78,6	80,1	83,0	84,9	87,3
4. Privater Verbrauch im Wirtschaftsgebiet je Einwohner	P3B	73,1	74,0	76,6	79,3	80,7	83,3	85,0	87,0
5. Einkommen aus unselbständiger Arbeit je beschäftigten Arbeitnehmer	R1B	64,3	64,6	68,6	71,4	75,2	78,8	82,2	86,1
		1000							
6. Gesamtbevölkerung		9 118,7	9 165,8	9 218,4	9 283,1	9 367,0	9 448,1	9 507,8	9 556,5
7. Erwerbstätige insgesamt (Inlandskonzept) (a)		3 480,7	3 509,8	3 566,3	3 592,2	3 640,5	3 647,5	3 665,1	3 653,5
8. Beschäftigte Arbeitnehmer (Inlandskonzept)		2 564,7	2 609,0	2 673,5	2 723,7	2 799,1	2 828,2	2 853,6	2 844,5

(a) Neue Reihe ab 1970.

2. Aggregati in relazione alla popolazione ed all'occupazione

1968	1969	1970	1971	1972	1973	1974	1975	Codice	
Fb									a prezzi correnti
106 607	117 986	130 954	142 836	158 298	179 266	209 368	229 416	NI	1. Prodotto interno lordo ai prezzi di mercato a) per abitante
280 100	305 622	341 915	370 573	412 696	462 744	534 462	595 409		b) per occupato
96 934	106 942	118 458	128 939	143 760	163 200	190 658	208 742	N13	2. Reddito nazionale netto disponibile per abitante
81 950	88 974	95 396	105 335	117 102	133 016	154 097	177 357	P3B	3. Consumi finali sul territorio economico per abitante
67 455	72 901	77 819	85 230	94 025	106 907	123 303	138 865	P3B	4. Consumi privati sul territorio economico per abitante
178 183	193 087	211 244	235 154	269 204	303 556	354 884	410 718	R1B	5. Redditi da lavoro dipendente per dipendente
Fb									a prezzi del 1970
116 033	123 443	130 954	135 625	142 377	150 859	156 279	152 482	NI	1. Prodotto interno lordo ai prezzi di mercato a) per abitante
304 866	319 757	341 915	351 864	371 188	389 417	398 939	395 738		b) per occupato
87 243	91 797	95 396	99 638	104 993	112 058	114 620	116 542	P3B	3. Consumi finali sul territorio economico per abitante
71 121	74 703	77 819	81 203	85 574	91 777	93 798	94 365	P3B	4. Consumi privati sul territorio economico per abitante
187 866	197 859	211 244	224 043	245 008	260 596	269 963	279 101	R1B	5. Redditi da lavoro dipendente per dipendente
(1970 = 100)									Indici di quantità
88,6	94,3	100,0	103,6	108,7	115,2	119,3	116,4	NI	1. Prodotto interno lordo ai prezzi di mercato a) per abitante
89,2	93,5	100,0	102,9	108,6	113,9	116,7	115,7		b) per occupato
91,5	96,2	100,0	104,4	110,1	117,5	120,2	122,2	P3B	3. Consumi finali sul territorio economico per abitante
91,4	96,0	100,0	104,3	110,0	117,9	120,5	121,3	P3B	4. Consumi privati sul territorio economico per abitante
88,9	93,7	100,0	106,1	116,0	123,4	127,8	132,1	R1B	5. Redditi da lavoro dipendente per dipendente
1000									
9 589,8	9 612,7	9 637,8	9 673,2	9 711,1	9 741,7	9 772,4	9 800,7		6. Popolazione totale
3 649,9	3 711,0	3 691,3	3 728,5	3 724,9	3 773,9	3 828,2	3 776,3		7. Occupazione totale (concetto interno) (a)
2 844,5	2 910,8	2 985,4	3 047,7	3 063,3	3 122,6	3 185,5	3 137,8		8. Occupazione dipendente (concetto interno)

(a) Nuova serie dal 1970.

3. Verwendung und Aufkommen von Waren und Dienstleistungen

	Schlüssel	1960	1961	1962	1963	1964	1965	1966	1967
in jeweiligen Preisen		Mrd Fb							
1. Letzter Verbrauch der privaten Haushalte im Wirtschaftsgebiet	P3B	382,67	399,44	420,01	454,38	485,79	529,40	565,93	596,32
2. Kollektivverbrauch der Privaten Organisationen	P3B	:	:	:	:	:	:	:	:
3. Kollektivverbrauch des Staates	P3B	69,31	70,68	77,88	88,56	95,47	106,23	117,10	128,77
4. Bruttoanlageinvestitionen	P41	107,74	122,34	134,78	140,76	170,48	185,51	204,33	218,85
5. Vorratsveränderung (a)	P42	- 0,41	3,18	- 0,05	2,49	11,68	6,65	8,65	4,22
6. Letzte Inlandsverwendung (1 bis 5)		559,32	595,64	632,61	686,20	763,42	827,78	896,01	948,15
7. Ausfuhr von Waren und Dienstleistungen	P50	208,50	229,40	255,80	282,40	322,20	345,97	386,10	403,70
a) <i>Waren (fob)</i>	P51	179,90	199,60	221,20	246,90	278,40	300,82	333,10	343,10
b) <i>Dienstleistungen</i>	P52	28,60	29,80	34,60	35,50	43,80	45,15	53,00	60,60
8. Letzte Verwendung (6 + 7)		767,82	825,04	888,41	968,60	1 085,63	1 173,75	1 282,11	1 351,85
9. Einfuhr von Waren und Dienstleistungen	P60	210,80	232,60	254,70	287,30	323,10	343,80	390,00	396,50
a) <i>Waren (cif)</i>	P61	195,00	216,80	236,50	266,70	299,60	318,40	361,20	363,70
b) <i>Dienstleistungen</i>	P62	15,80	15,80	18,20	20,60	23,50	25,40	28,80	32,80
10. Saldo der Ausfuhr und Einfuhr von Waren und Dienstleistungen (7—9)		- 2,30	- 3,20	+ 1,10	- 4,90	- 0,90	+ 2,17	- 3,90	+ 7,20
11. Bruttoinlandsprodukt zu Marktpreisen (6 + 10)	N1	557,02	592,44	633,71	681,30	762,52	829,95	892,11	955,35
in Preisen von 1970		Mrd Fb							
1. Letzter Verbrauch der privaten Haushalte im Wirtschaftsgebiet	P3B	519,04	527,62	549,21	572,90	588,27	612,75	629,04	646,75
2. Kollektivverbrauch der Privaten Organisationen	P3B	:	:	:	:	:	:	:	:
3. Kollektivverbrauch des Staates	P3B	99,43	101,32	110,04	122,75	127,90	135,00	141,38	149,41
4. Bruttoanlageinvestitionen	P41	162,27	182,33	193,06	193,34	221,70	230,84	246,59	253,76
5. Vorratsveränderung (a)	P42	0,13	3,45	0,14	0,87	12,37	6,52	8,00	2,83
6. Letzte Inlandsverwendung (1 bis 5)		780,87	814,73	852,44	889,86	950,24	985,11	1 025,02	1 052,76
7. Ausfuhr von Waren und Dienstleistungen	P50	262,40	287,20	317,10	342,90	376,10	398,70	429,40	447,60
a) <i>Waren (fob)</i>	P51	216,60	241,70	269,80	295,90	321,90	345,20	369,60	380,80
b) <i>Dienstleistungen</i>	P52	45,80	45,50	47,30	47,00	54,20	53,50	59,80	66,80
8. Letzte Verwendung (6 + 7)		1 043,27	1 101,93	1 169,54	1 232,76	1 326,34	1 383,81	1 454,42	1 500,36
9. Einfuhr von Waren und Dienstleistungen	P60	262,70	282,50	307,40	333,10	364,10	387,30	426,40	432,50
a) <i>Waren (cif)</i>	P61	237,70	257,80	283,30	306,60	335,20	357,20	393,60	396,90
b) <i>Dienstleistungen</i>	P62	25,00	24,70	24,10	26,50	28,90	30,10	32,80	35,60
10. Saldo der Ausfuhr und Einfuhr von Waren und Dienstleistungen (7—9)		- 0,30	+ 4,70	+ 9,70	+ 9,80	+ 12,00	+ 11,40	+ 3,00	+ 15,10
11. Bruttoinlandsprodukt zu Marktpreisen (6 + 10)	N1	780,57	819,43	862,14	899,66	962,24	996,51	1 028,02	1 067,86
Volumenindices		(1970 = 100)							
1. Letzter Verbrauch der privaten Haushalte im Wirtschaftsgebiet	P3B	69,2	70,3	73,2	76,4	78,4	81,7	83,9	86,2
2. Kollektivverbrauch der Privaten Organisationen	P3B	:	:	:	:	:	:	:	:
3. Kollektivverbrauch des Staates	P3B	58,7	59,8	65,0	72,5	75,5	79,7	83,5	88,2
4. Bruttoanlageinvestitionen	P41	56,7	63,7	67,5	67,6	77,5	80,7	86,2	88,7
6. Letzte Inlandsverwendung		63,7	66,4	69,5	72,6	77,5	80,3	83,6	85,9
7. Ausfuhr von Waren und Dienstleistungen	P50	41,1	44,9	49,6	53,6	58,8	62,4	67,2	70,0
a) <i>Waren (fob)</i>	P51	39,3	43,9	49,0	53,8	58,5	62,7	67,1	69,2
b) <i>Dienstleistungen</i>	P52	51,6	51,3	53,3	53,0	61,1	60,3	67,4	75,3
8. Letzte Verwendung		55,9	59,1	62,7	66,1	71,1	74,2	78,0	80,4
9. Einfuhr von Waren und Dienstleistungen	P60	43,6	46,8	51,0	55,2	60,4	64,2	70,7	71,7
a) <i>Waren (cif)</i>	P61	43,3	46,9	51,6	55,8	61,0	65,0	71,6	72,2
b) <i>Dienstleistungen</i>	P62	46,6	46,0	44,9	49,3	53,8	56,1	61,1	66,3
11. Bruttoinlandsprodukt zu Marktpreisen	N1	61,8	64,9	68,3	71,3	76,2	79,0	81,5	84,6
Preisindices		(1970 = 100)							
1. Letzter Verbrauch der privaten Haushalte im Wirtschaftsgebiet	P3B	73,7	75,7	76,5	79,3	82,6	86,4	90,0	92,2
2. Kollektivverbrauch der Privaten Organisationen	P3B	:	:	:	:	:	:	:	:
3. Kollektivverbrauch des Staates	P3B	69,7	69,8	70,8	72,1	74,6	78,7	82,8	86,2
4. Bruttoanlageinvestitionen	P41	66,4	67,1	69,8	72,8	76,9	80,4	82,9	86,2
6. Letzte Inlandsverwendung		71,6	73,1	74,2	77,1	80,3	84,0	87,4	90,1
7. Ausfuhr von Waren und Dienstleistungen	P50	79,5	79,9	80,7	82,4	85,7	86,8	89,9	90,2
a) <i>Waren (fob)</i>	P51	83,1	82,6	82,0	83,4	86,5	87,1	90,1	90,1
b) <i>Dienstleistungen</i>	P52	62,4	65,5	73,2	75,5	80,8	84,4	88,6	90,7
8. Letzte Verwendung		73,6	74,9	76,0	78,6	81,9	84,8	88,2	90,1
9. Einfuhr von Waren und Dienstleistungen	P60	80,2	82,3	82,9	86,3	88,7	88,8	91,5	91,7
a) <i>Waren (cif)</i>	P61	82,0	84,1	83,5	87,0	89,4	89,1	91,8	91,6
b) <i>Dienstleistungen</i>	P62	63,2	64,0	75,5	77,7	81,3	84,4	87,8	92,1
11. Bruttoinlandsprodukt zu Marktpreisen	N1	71,4	72,3	73,5	75,7	79,2	83,3	86,8	89,5

(a) Einschließlich statistischer Berichtigungen.

BELGIQUE-BELGIË
3. Impieghi e risorse
di beni e servizi

1968	1969	1970	1971	1972	1973	1974	1975	Codice	
Mrd Fb									a prezzi correnti
646,88	700,78	750,00	824,45	913,08	1 041,45	1 204,97	1 360,97	P3B	1. Consumi finali delle famiglie sul territorio economico
:	:	:	:	:	:	:	:	P3B	2. Consumi collettivi delle istituzioni sociali varie
139,01	154,50	169,41	194,48	224,10	254,35	300,93	377,25	P3B	3. Consumi collettivi delle amministrazioni pubbliche
219,67	241,30	286,18	305,09	329,86	376,73	467,89	502,26	P41	4. Investimenti fissi lordi
9,28	21,98	20,53	19,76	7,10	22,52	46,44	- 13,24	P42	5. Variazione delle scorte (a)
1 014,84	1 118,56	1 226,11	1 343,78	1 474,15	1 695,05	2 020,23	2 227,24		6. Impieghi finali interni (1 a 5)
453,60	547,90	639,20	682,40	771,90	954,00	1 236,20	1 182,60	P50	7. Esportazioni di beni e servizi
388,80	477,30	550,50	585,70	675,50	839,20	1 070,30	1 003,50	P51	a) Beni (fob)
64,80	70,60	88,70	96,70	96,40	114,80	165,90	179,10	P52	b) Servizi
1 468,44	1 666,46	1 865,31	2 026,18	2 246,05	2 649,05	3 256,43	3 409,84		8. Impieghi finali (6 + 7)
446,10	532,30	603,20	644,50	708,80	902,70	1 210,40	1 161,40	P60	9. Importazioni di beni e servizi
409,30	488,00	549,50	591,00	651,90	834,20	1 124,10	1 063,20	P61	a) Beni (cif)
36,80	44,30	53,70	53,50	56,90	68,50	86,30	98,20	P62	b) Servizi
+ 7,50	+ 15,60	+ 36,00	+ 37,90	+ 63,10	+ 51,30	+ 25,80	+ 21,20		10. Saldo delle esportazioni e delle importazioni di beni e servizi (7 - 9)
1 022,34	1 134,16	1 262,11	1 381,68	1 537,25	1 746,35	2 046,03	2 248,44	N1	11. Prodotto interno lordo ai prezzi di mercato (6 + 10)
Mrd Fb									a prezzi del 1970
682,03	718,10	750,00	785,49	831,01	894,07	916,63	924,84	P3B	1. Consumi finali delle famiglie sul territorio economico
:	:	:	:	:	:	:	:	P3B	2. Consumi collettivi delle istituzioni sociali varie
154,61	164,32	169,41	178,33	188,58	197,56	203,48	217,35	P3B	3. Consumi collettivi delle amministrazioni pubbliche
250,57	263,93	286,18	281,38	291,61	312,96	336,33	324,97	P41	4. Investimenti fissi lordi
7,52	20,37	20,53	19,23	9,13	23,63	34,58	- 11,34	P42	5. Variazione delle scorte (a)
1 094,73	1 166,72	1 226,11	1 264,42	1 320,34	1 428,22	1 491,02	1 455,83		6. Impieghi finali interni (1 a 5)
502,40	579,60	639,20	670,70	747,40	851,50	882,90	804,10	P50	7. Esportazioni di beni e servizi
432,20	505,40	550,50	583,30	665,50	759,80	770,70	696,80	P51	a) Beni (fob)
70,20	74,20	88,70	87,40	81,90	91,70	112,20	107,30	P52	b) Servizi
1 597,13	1 746,32	1 865,31	1 935,12	2 067,72	2 279,72	2 373,92	2 259,93		8. Impieghi finali (6 + 7)
484,40	559,70	603,20	623,20	685,10	810,10	846,70	765,50	P60	9. Importazioni di beni e servizi
444,70	513,40	549,50	575,40	636,80	754,60	785,70	702,80	P61	a) Beni (cif)
39,70	46,30	53,70	47,80	48,30	55,50	61,00	62,70	P62	b) Servizi
+ 18,00	+ 19,90	+ 36,00	+ 47,50	+ 62,30	+ 41,40	+ 36,20	+ 38,60		10. Saldo delle esportazioni e delle importazioni di beni e servizi (7 - 9)
1 112,73	1 186,62	1 262,11	1 311,92	1 382,64	1 469,62	1 527,22	1 494,43	N1	11. Prodotto interno lordo ai prezzi di mercato (6 + 10)
(1970 = 100)									Indici di quantità
90,9	95,7	100,0	104,7	110,8	119,2	122,2	123,3	P3B	1. Consumi finali delle famiglie sul territorio economico
:	:	:	:	:	:	:	:	P3B	2. Consumi collettivi delle istituzioni sociali varie
91,3	97,0	100,0	105,3	111,3	116,6	120,1	128,3	P3B	3. Consumi collettivi delle amministrazioni pubbliche
87,6	92,2	100,0	98,3	101,9	109,4	117,5	113,6	P41	4. Investimenti fissi lordi
89,3	95,2	100,0	103,1	107,7	116,5	121,6	118,7		6. Impieghi finali interni
78,6	90,7	100,0	104,9	116,9	133,2	138,1	125,8	P50	7. Esportazioni di beni e servizi
78,5	91,8	100,0	106,0	120,9	138,0	140,0	126,6	P51	a) Beni (fob)
79,1	83,7	100,0	98,5	92,3	103,4	126,5	121,0	P52	b) Servizi
85,6	93,6	100,0	103,7	110,9	122,2	127,3	121,2		8. Impieghi finali
80,3	92,8	100,0	103,3	113,6	134,3	140,4	126,9	P60	9. Importazioni di beni e servizi
80,9	93,4	100,0	104,7	115,9	137,3	143,0	127,9	P61	a) Beni (cif)
73,9	86,2	100,0	89,0	89,9	103,4	113,6	116,8	P62	b) Servizi
88,2	94,0	100,0	103,9	109,5	116,4	121,0	118,4	N1	11. Prodotto interno lordo ai prezzi di mercato
(1970 = 100)									Indici dei prezzi
94,8	97,6	100,0	105,0	109,9	116,5	131,5	147,2	P3B	1. Consumi finali delle famiglie sul territorio economico
:	:	:	:	:	:	:	:	P3B	2. Consumi collettivi delle istituzioni sociali varie
89,9	94,0	100,0	109,1	118,8	128,7	147,9	173,6	P3B	3. Consumi collettivi delle amministrazioni pubbliche
87,7	91,4	100,0	108,4	113,1	120,4	139,1	154,6	P41	4. Investimenti fissi lordi
92,7	95,9	100,0	106,3	111,6	118,7	135,5	153,0		6. Impieghi finali interni
90,3	94,5	100,0	101,7	103,3	112,0	140,0	147,1	P50	7. Esportazioni di beni e servizi
90,0	94,4	100,0	100,4	101,5	110,5	138,9	144,0	P51	a) Beni (fob)
92,3	95,1	100,0	110,6	117,7	125,2	147,9	166,9	P52	b) Servizi
91,9	95,4	100,0	104,7	108,6	116,2	137,2	150,9		8. Impieghi finali
92,1	95,1	100,0	103,4	103,5	111,4	143,0	151,7	P60	9. Importazioni di beni e servizi
92,0	95,1	100,0	102,7	102,4	110,5	143,1	151,3	P61	a) Beni (cif)
92,7	95,7	100,0	111,9	117,8	123,4	141,5	156,6	P62	b) Servizi
91,9	95,6	100,0	105,3	111,2	118,8	134,0	150,5	N1	11. Prodotto interno lordo ai prezzi di mercato

(a) Compresa una rettifica statistica.

LUXEMBOURG

1. Wichtige Gesamtgrößen

	Schlüssel	1960	1961	1962	1963	1964	1965	1966	1967
in jeweiligen Preisen		Mio Flx							
1. Bruttoinlandsprodukt zu Marktpreisen	N1	25 574	25 058	26 648	28 068	32 394	33 688	35 011	35 442
2. Abschreibungen	A1	3 613	3 513	3 605	3 800	4 646	5 200	5 369	5 844
3. Nettoinlandsprodukt zu Marktpreisen (1 — 2)	N11	21 961	21 545	23 043	24 268	27 748	28 488	29 642	29 598
4. Produktionsteuern und Einfuhrabgaben	R20	2 641	2 717	2 744	2 846	3 207	3 656	3 808	3 912
a) an den Staat		2 590	2 669	2 708	2 817	3 174	3 617	3 765	3 862
b) an Institutionen der Europäischen Gemeinschaften		51	48	36	29	33	39	43	50
5. Subventionen	R30	622	661	712	731	1 076	1 278	1 392	1 435
a) vom Staat		622	661	712	731	1 076	1 278	1 392	1 435
b) von Institutionen der Europäischen Gemeinschaften		0	0	0	0	0	0	0	0
6. Einkommen aus unselbständiger Arbeit	R1B	11 502	12 124	12 901	14 041	16 476	17 564	18 781	19 222
7. Nettobetriebsüberschuß der Volkswirtschaft (3 — 4 + 5 — 6)	N12	8 440	7 365	8 110	8 112	9 141	8 546	8 445	7 899
8. Saldo der laufenden Verteilungstransaktionen mit der Übrigen Welt :		- 116	- 97	- 41	- 46	+ 18	+ 209	+ 207	+ 149
a) Subventionen abzüglich Produktionsteuern (5b — 4b)		- 51	- 48	- 36	- 29	- 33	- 39	- 43	- 50
b) Einkommen aus unselbständiger Arbeit		- 77	- 82	- 98	- 137	- 173	- 139	- 230	- 141
c) Einkommen aus Unternehmertätigkeit und Vermögen		+ 113	+ 137	+ 198	+ 215	+ 311	+ 530	+ 585	+ 559
d) Einseitige laufende Übertragungen a.n.g. und Schadenversicherungstransaktionen		- 101	- 104	- 105	- 95	- 87	- 143	- 105	- 219
9. Verfügbares Nettovolkseinkommen (3 + 8)	N13	21 845	21 448	23 002	24 222	27 766	28 697	29 849	29 747
10. Letzter Verbrauch von Gebietsansässigen	P3A	16 546	17 344	18 496	20 275	22 419	23 989	25 361	26 069
11. Inländische Nettoersparnis (9 — 10)	N14	5 299	4 104	4 506	3 947	5 347	4 708	4 488	3 678
12. Bruttoinvestitionen	P40	5 383	6 707	7 514	9 013	11 192	10 121	10 026	8 989
13. Saldo der Vermögenstransaktionen mit der Übrigen Welt	P70 + R70	- 11	- 14	+ 169	+ 289	+ 123	+ 97	+ 95	+ 100
14. Finanzierungsüberschuß (+) oder -defizit (-) der Volkswirtschaft (2 + 11 — 12 + 13)	N5	+ 3 518	+ 896	+ 766	- 977	- 1 076	- 116	- 74	+ 633
15. Nettoveränderung der Forderungen und Verbindlichkeiten mit der Übrigen Welt	N6	:	:	:	:	:	:	:	:
16. Veränderung der Forderungen an die Übrige Welt		:	:	:	:	:	:	:	:
a) darunter: Veränderung der zentralen Reserven (brutto) der Währungsbehörden	L10	:	:	:	:	:	:	:	:
in Preisen von 1970		Mio Flx							
1. Bruttoinlandsprodukt zu Marktpreisen	N1	38 566	39 877	40 515	41 406	44 429	45 228	45 997	46 089
2. Abschreibungen	A1	5 863	5 429	5 293	5 187	5 924	6 534	6 606	7 194
3. Nettoinlandsprodukt zu Marktpreisen (1 — 2)	N11	32 703	34 448	35 222	36 219	38 505	38 694	39 391	38 895
6. Einkommen aus unselbständiger Arbeit	R1B	14 712	15 435	16 280	17 220	19 591	20 329	21 052	21 084
Volumenindex		(1970 = 100)							
1. Bruttoinlandsprodukt zu Marktpreisen	N1	72,6	75,0	76,2	77,9	83,6	85,1	86,5	86,7
Preisindex		(1970 = 100)							
1. Bruttoinlandsprodukt zu Marktpreisen	N1	66,3	62,8	65,8	67,8	72,9	74,5	76,1	76,9

Bruttosozialprodukt zu Marktpreisen (in jeweiligen Preisen) (1 + 8b + 8c):

1960	1961	1962	1963	1964	1965	1966	1967	1968	1969	1970	1971	1972	1973	1974	1975	Mio Flx
25 610	25 113	26 748	28 146	32 532	34 079	35 366	35 860	39 299	45 430	53 255	54 296	60 691	73 462	86 395	83 270	

1. Principali aggregati

1968	1969	1970	1971	1972	1973	1974	1975	Codice	
Mio Flx									a prezzi correnti
38 879	45 169	53 156	54 021	59 830	72 690	85 050	80 800	N1	1. Prodotto interno lordo ai prezzi di mercato
6 693	7 763	8 540	8 220	9 040	11 120	12 700	11 300	A1	2. Ammortamenti
32 186	37 406	44 616	45 801	50 790	61 570	72 350	69 500	N11	3. Prodotto interno netto ai prezzi di mercato (1 — 2)
4 133	4 488	5 096	5 941	7 212	8 492	9 482	11 125	R20	4. Imposte indirette sulla produzione e sulle importazioni
4 072	4 417	5 025	5 767	6 989	8 253	9 154	10 853		a) <i>alle amministrazioni pubbliche</i>
61	71	71	174	223	239	328	272		b) <i>alle istituzioni comunitarie europee</i>
1 433	1 208	1 260	1 404	1 668	2 036	2 711	3 276	R30	5. Contributi alla produzione
1 433	1 208	1 260	1 333	1 573	1 763	2 612	3 004		a) <i>dalle amministrazioni pubbliche</i>
0	0	0	71	95	273	99	272		b) <i>dalle istituzioni comunitarie europee</i>
20 465	22 123	25 905	29 398	33 333	38 634	48 791	56 080	R1B	6. Redditi da lavoro dipendente
9 021	12 003	14 875	11 866	11 913	16 480	16 788	5 571	N12	7. Risultato netto di gestione dell'economia (3 — 4 + 5 — 6)
+ 59	- 188	- 485	- 354	+ 172	+ 220	+ 889	+ 2 095		8. Saldo delle operazioni correnti di distribuzione e redistribuzione con il resto del mondo
- 61	- 71	- 71	- 103	- 128	+ 34	- 229	+ 0		a) <i>contributi alla produzione al netto delle imposte indirette sulla produzione e sulle importazioni (5b — 4b)</i>
- 193	- 155	- 420	- 538	- 619	- 796	- 1 395	- 1 630		b) <i>redditi da lavoro dipendente</i>
+ 613	+ 416	+ 519	+ 813	+ 1 480	+ 1 568	+ 2 740	+ 4 100		c) <i>redditi da capitale e impresa</i>
- 300	- 378	- 513	- 526	- 561	- 586	- 227	- 375		d) <i>trasferimenti correnti unilaterali n.a.i. e operazioni di assicurazione contro i danni</i>
32 245	37 218	44 131	45 447	50 962	61 790	73 239	71 595	N13	9. Reddito nazionale netto disponibile (3 + 8)
28 008	29 934	33 069	36 681	40 625	45 526	52 958	60 631	P3A	10. Consumi finali nazionali
4 237	7 284	11 062	8 766	10 337	16 264	20 281	10 964	N14	11. Risparmio nazionale netto (9 — 10)
9 175	10 632	13 920	16 123	18 113	21 009	25 114	25 883	P40	12. Investimenti lordi
+ 69	+ 28	+ 8	+ 100	+ 251	+ 110	+ 103	+ 78	P70 + R70	13. Saldo delle operazioni in conto capitale con il resto del mondo
+ 1 824	+ 4 443	+ 5 690	+ 963	+ 1 515	+ 6 485	+ 7 970	- 3 541	N5	14. Accreditamento (+) o indebitamento (—) del paese (2 + 11 — 12 + 13)
:	:	:	:	:	:	:	:	N6	15. Saldo delle attività e passività finanziarie verso il resto del mondo
:	:	:	:	:	:	:	:		16. Variazione delle attività sul resto del mondo
:	:	:	:	:	:	:	:	L10	<i>di cui: Variazione delle riserve ufficiali lorde delle autorità monetarie</i>
Mio Flx									a prezzi del 1970
47 979	51 961	53 156	54 485	56 882	60 921	62 992	58 142	N1	1. Prodotto interno lordo ai prezzi di mercato
7 971	8 768	8 540	7 515	7 906	9 131	9 214	7 260	A1	2. Ammortamenti
40 008	43 193	44 616	46 970	48 976	51 790	53 778	50 882	N11	3. Prodotto interno netto ai prezzi di mercato (1 — 2)
21 890	23 136	25 905	28 077	30 278	33 065	38 126	39 591	R1B	6. Redditi da lavoro dipendente
(1970 = 100)									Indice di quantità
90,3	97,8	100,0	102,5	107,0	114,6	118,5	109,4	N1	1. Prodotto interno lordo ai prezzi di mercato
(1970 = 100)									Indice dei prezzi
81,0	86,9	100,0	99,1	105,2	119,3	135,0	139,0	N1	1. Prodotto interno lordo ai prezzi di mercato

Prodotto nazionale lordo ai prezzi di mercato (a prezzi correnti) (1 + 8b + 8c):

	1960	1961	1962	1963	1964	1965	1966	1967	1968	1969	1970	1971	1972	1973	1974	1975
Mio Flx	25 610	25 113	26 748	28 146	32 532	34 079	35 366	35 860	39 299	45 430	53 255	54 296	60 691	73 462	86 395	83 270

LUXEMBOURG

2. Gesamtgrößen je Einwohner
und Erwerbstätigen

	Schlüssel	1960	1961	1962	1963	1964	1965	1966	1967
in jeweiligen Preisen		Flx							
1. Bruttoinlandsprodukt zu Marktpreisen	N1								
a) je Einwohner		81 213	78 601	82 578	86 230	98 164	101 165	104 573	105 734
b) je Erwerbstätigen		193 742	189 546	200 965	212 959	243 747	252 723	261 862	269 931
2. Verfügbares Nettovolkseinkommen je Einwohner	N13	69 371	67 277	71 280	74 415	84 139	86 177	89 155	88 744
3. Letzter Verbrauch im Wirtschaftsgebiet je Einwohner	P3B	53 379	55 245	58 314	63 204	68 582	72 574	76 287	78 025
4. Privater Verbrauch im Wirtschaftsgebiet je Einwohner	P3B	45 611	47 484	49 501	52 768	58 191	61 853	64 603	65 677
5. Einkommen aus unselbständiger Arbeit je beschäftigten Arbeitnehmer	R1B	122 102	126 688	132 454	143 275	164 104	172 196	180 935	187 349
in Preisen von 1970		Flx							
1. Bruttoinlandsprodukt zu Marktpreisen	N1								
a) je Einwohner		122 471	125 085	125 550	127 207	134 633	135 820	137 387	137 497
b) je Erwerbstätigen		292 167	301 641	305 543	314 158	334 304	339 295	344 031	351 021
3. Letzter Verbrauch im Wirtschaftsgebiet je Einwohner	P3B	71 756	73 899	75 872	78 138	82 712	84 985	86 470	86 581
4. Privater Verbrauch im Wirtschaftsgebiet je Einwohner	P3B	58 342	60 452	62 467	64 716	69 194	71 589	72 413	72 038
5. Einkommen aus unselbständiger Arbeit je beschäftigten Arbeitnehmer	R1B	156 183	161 284	167 147	175 716	195 133	199 300	202 810	205 492
Volumenindices		(1970 = 100)							
1. Bruttoinlandsprodukt zu Marktpreisen	N1								
a) je Einwohner		78,3	80,0	80,3	81,3	86,1	86,8	87,8	87,9
b) je Erwerbstätigen		74,4	76,8	77,8	80,0	85,1	86,4	87,6	89,3
3. Letzter Verbrauch im Wirtschaftsgebiet je Einwohner	P3B	73,7	75,9	78,0	80,3	85,0	87,3	88,9	89,0
4. Privater Verbrauch im Wirtschaftsgebiet je Einwohner	P3B	71,5	74,1	76,6	79,3	84,8	87,8	88,8	88,3
5. Einkommen aus unselbständiger Arbeit je beschäftigten Arbeitnehmer	R1B	66,3	68,5	71,0	74,6	82,9	84,6	86,1	87,3
		1000							
6. Gesamtbevölkerung		314,9	318,8	322,7	325,5	330,0	333,0	334,8	335,2
7. Erwerbstätige insgesamt (Inlandskonzept)		132,0	132,2	132,6	131,8	132,9	133,3	133,7	131,2
8. Beschäftigte Arbeitnehmer (Inlandskonzept)		94,2	95,7	97,4	98,0	100,4	102,0	103,8	102,6

2. Aggregati in relazione alla popolazione ed all'occupazione

1968	1969	1970	1971	1972	1973	1974	1975	Codice	
Flx									a prezzi correnti
115 539	133 439	156 433	156 583	171 827	206 096	237 969	225 446	N1	1. Prodotto interno lordo ai prezzi di mercato a) per abitante
296 786	342 449	392 875	388 640	418 978	498 560	568 516	539 026		b) per occupato
95 825	109 950	129 874	131 730	146 358	175 191	204 922	199 763	N13	2. Reddito nazionale netto disponibile per abitante
83 816	88 854	97 313	106 635	116 528	128 625	148 092	168 775	P3B	3. Consumi finali sul territorio economico per abitante
70 241	74 632	81 563	88 991	96 786	105 773	119 924	135 017	P3B	4. Consumi privati sul territorio economico per abitante
197 729	209 300	235 500	256 975	280 345	315 379	384 787	439 154	R1B	5. Redditi da lavoro dipendente per dipendente
Flx									a prezzi del 1970
142 582	153 504	156 433	157 928	163 360	172 728	176 251	162 227	N1	1. Prodotto interno lordo ai prezzi di mercato a) per abitante
366 252	393 942	392 875	391 978	398 333	417 839	421 069	387 872		b) per occupato
90 199	93 521	97 313	100 971	104 176	106 932	110 322	112 447	P3B	3. Consumi finali sul territorio economico per abitante
75 132	78 050	81 563	84 991	87 915	90 525	93 710	95 318	P3B	4. Consumi privati sul territorio economico per abitante
211 499	218 886	235 500	245 425	254 649	269 915	300 677	310 031	R1B	5. Redditi da lavoro dipendente per dipendente
(1970 = 100)									Indici di quantità
91,1	98,1	100,0	101,0	104,4	110,4	112,7	103,7	N1	1. Prodotto interno lordo ai prezzi di mercato a) per abitante
93,2	100,3	100,0	99,8	101,4	106,4	107,2	98,7		b) per occupato
92,7	96,1	100,0	103,8	107,1	109,9	113,4	115,6	P3B	3. Consumi finali sul territorio economico per abitante
92,1	95,7	100,0	104,2	107,8	111,0	114,9	116,9	P3B	4. Consumi privati sul territorio economico per abitante
89,8	92,9	100,0	104,2	108,1	114,6	127,7	131,6	R1B	5. Redditi da lavoro dipendente per dipendente
1000									
336,5	338,5	339,8	345,0	348,2	352,7	357,4	358,4		6. Popolazione totale
131,0	131,9	135,3	139,0	142,8	145,8	149,6	149,9		7. Occupazione totale (concetto interno)
103,5	105,7	110,0	114,4	118,9	122,5	126,8	127,7		8. Occupazione dipendente (concetto interno)

LUXEMBOURG

3. Verwendung und Aufkommen von Waren und Dienstleistungen

	Schlüssel	1960	1961	1962	1963	1964	1965	1966	1967
in jeweiligen Preisen		Mio Flx							
1. Letzter Verbrauch der privaten Haushalte im Wirtschaftsgebiet	P3B	14 363	15 138	15 974	17 176	19 203	20 597	21 629	22 015
2. Kollektivverbrauch der Privaten Organisationen	P3B	:	:	:	:	:	:	:	:
3. Kollektivverbrauch des Staates	P3B	2 446	2 474	2 844	3 397	3 429	3 570	3 912	4 139
4. Bruttoanlageinvestitionen	P41	5 458	6 328	7 131	8 826	11 300	9 825	9 805	8 883
5. Vorratsveränderung	P42	- 75	379	383	187	- 108	296	221	106
6. Letzte Inlandsverwendung (1 bis 5)		22 192	24 319	26 332	29 586	33 824	34 288	35 567	35 143
7. Ausfuhr von Waren und Dienstleistungen	P50	21 942	21 264	21 095	21 032	24 505	25 766	25 947	25 717
a) <i>Waren (fob)</i>	P51	20 691	20 563	19 593	20 071	23 307	24 940	24 726	25 262
b) <i>Dienstleistungen</i>	P52	1 251	701	1 502	961	1 198	826	1 221	455
8. Letzte Verwendung (6 + 7)		44 134	45 583	47 427	50 618	58 329	60 054	61 514	60 860
9. Einfuhr von Waren und Dienstleistungen	P60	18 560	20 525	20 779	22 550	25 935	26 366	26 503	25 418
a) <i>Waren (cif)</i>	P61	17 898	19 473	19 989	20 742	23 995	25 532	24 877	23 211
b) <i>Dienstleistungen</i>	P62	662	1 052	790	1 808	1 940	834	1 626	2 207
10. Saldo der Ausfuhr und Einfuhr von Waren und Dienstleistungen (7—9)		+ 3 382	+ 739	+ 316	- 1 518	- 1 430	- 600	- 556	+ 299
11. Bruttoinlandsprodukt zu Marktpreisen (6 + 10)	N1	25 574	25 058	26 648	28 068	32 394	33 688	35 011	35 442
in Preisen von 1970		Mio Flx							
1. Letzter Verbrauch der privaten Haushalte im Wirtschaftsgebiet	P3B	18 372	19 272	20 158	21 065	22 834	23 839	24 244	24 147
2. Kollektivverbrauch der Privaten Organisationen	P3B	:	:	:	:	:	:	:	:
3. Kollektivverbrauch des Staates	P3B	4 224	4 287	4 326	4 369	4 461	4 461	4 706	4 875
4. Bruttoanlageinvestitionen	P41	8 860	9 781	10 475	12 057	14 408	12 348	12 064	10 930
5. Vorratsveränderung	P42	- 75	379	383	187	- 108	296	221	106
6. Letzte Inlandsverwendung (1 bis 5)		31 381	33 719	35 342	37 678	41 595	40 944	41 235	40 058
7. Ausfuhr von Waren und Dienstleistungen	P50	26 035	26 686	27 086	27 195	31 029	32 487	32 487	32 032
a) <i>Waren (fob)</i>	P51	:	:	:	:	:	:	:	:
b) <i>Dienstleistungen</i>	P52	:	:	:	:	:	:	:	:
8. Letzte Verwendung (6 + 7)		57 416	60 405	62 428	64 873	72 624	73 431	73 722	72 090
9. Einfuhr von Waren und Dienstleistungen	P60	18 850	20 528	21 913	23 467	28 195	28 203	27 725	26 001
a) <i>Waren (cif)</i>	P61	:	:	:	:	:	:	:	:
b) <i>Dienstleistungen</i>	P62	:	:	:	:	:	:	:	:
10. Saldo der Ausfuhr und Einfuhr von Waren und Dienstleistungen (7—9)		+ 7 185	+ 6 158	+ 5 173	+ 3 728	+ 2 834	+ 4 284	+ 4 762	+ 6 031
11. Bruttoinlandsprodukt zu Marktpreisen (6 + 10)	N1	38 566	39 877	40 515	41 406	44 429	45 228	45 997	46 089
Volumenindices		(1970 = 100)							
1. Letzter Verbrauch der privaten Haushalte im Wirtschaftsgebiet	P3B	66,3	69,5	72,7	76,0	82,4	86,0	87,5	87,1
2. Kollektivverbrauch der Privaten Organisationen	P3B	:	:	:	:	:	:	:	:
3. Kollektivverbrauch des Staates	P3B	78,9	80,1	80,8	81,6	83,4	83,4	87,9	91,1
4. Bruttoanlageinvestitionen	P41	69,9	77,2	82,7	95,1	113,7	97,4	95,2	86,2
6. Letzte Inlandsverwendung		66,8	71,8	75,2	80,2	88,5	87,1	87,8	85,3
7. Ausfuhr von Waren und Dienstleistungen	P50	58,9	60,4	61,3	61,5	70,2	73,5	73,5	72,5
a) <i>Waren (fob)</i>	P51	:	:	:	:	:	:	:	:
b) <i>Dienstleistungen</i>	P52	:	:	:	:	:	:	:	:
8. Letzte Verwendung		63,0	66,3	68,5	71,2	79,7	80,5	80,9	79,1
9. Einfuhr von Waren und Dienstleistungen	P60	49,6	54,0	57,6	61,7	74,2	74,2	72,9	68,4
a) <i>Waren (cif)</i>	P61	:	:	:	:	:	:	:	:
b) <i>Dienstleistungen</i>	P62	:	:	:	:	:	:	:	:
11. Bruttoinlandsprodukt zu Marktpreisen	N1	72,6	75,0	76,2	77,9	83,6	85,1	86,5	86,7
Preisindices		(1970 = 100)							
1. Letzter Verbrauch der privaten Haushalte im Wirtschaftsgebiet	P3B	78,2	78,5	79,2	81,5	84,1	86,4	89,2	91,2
2. Kollektivverbrauch der Privaten Organisationen	P3B	:	:	:	:	:	:	:	:
3. Kollektivverbrauch des Staates	P3B	57,9	57,7	65,7	77,8	76,9	80,0	83,1	84,9
4. Bruttoanlageinvestitionen	P41	61,6	64,7	68,1	73,2	78,4	79,6	81,3	81,3
6. Letzte Inlandsverwendung		70,7	72,1	74,5	78,5	81,3	83,7	86,3	87,7
7. Ausfuhr von Waren und Dienstleistungen	P50	84,3	79,7	77,9	77,3	79,0	79,3	79,9	80,3
a) <i>Waren (fob)</i>	P51	:	:	:	:	:	:	:	:
b) <i>Dienstleistungen</i>	P52	:	:	:	:	:	:	:	:
8. Letzte Verwendung		76,9	75,5	76,0	78,0	80,3	81,8	83,4	84,4
9. Einfuhr von Waren und Dienstleistungen	P60	98,5	100,0	94,8	96,1	92,0	93,5	95,6	97,8
a) <i>Waren (cif)</i>	P61	:	:	:	:	:	:	:	:
b) <i>Dienstleistungen</i>	P62	:	:	:	:	:	:	:	:
11. Bruttoinlandsprodukt zu Marktpreisen	N1	66,3	62,8	65,8	67,8	72,9	74,5	76,1	76,9

3. Impieghi e risorse di beni e servizi

1968	1969	1970	1971	1972	1973	1974	1975	Codice	
Mio Flx									a prezzi correnti
23 636	25 263	27 715	30 702	33 701	37 306	42 861	48 390	P3B	1. Consumi finali delle famiglie sul territorio economico
:	:	:	:	:	:	:	:	P3B	2. Consumi collettivi delle istituzioni sociali varie
4 568	4 814	5 352	6 087	6 874	8 060	10 067	12 099	P3B	3. Consumi collettivi delle amministrazioni pubbliche
8 960	10 456	12 673	15 644	16 885	19 793	23 214	23 575	P41	4. Investimenti fissi lordi
215	176	1 247	479	1 228	1 216	1 900	2 308	P42	5. Variazione delle scorte
37 379	40 709	46 987	52 912	58 688	66 375	78 042	86 372		6. Impieghi finali interni (1 a 5)
29 181	36 079	44 190	43 044	46 327	60 799	78 113	65 450	P50	7. Esportazioni di beni e servizi
28 580	34 956	42 750	42 280	44 030	58 082	75 179	62 230	P51	a) Beni (fob)
601	1 123	1 440	764	2 297	2 717	2 934	3 220	P52	b) Servizi
66 560	76 788	91 177	95 956	105 015	127 174	156 155	151 822		8. Impieghi finali (6 + 7)
27 681	31 619	38 021	41 935	45 185	54 484	71 105	71 022	P60	9. Importazioni di beni e servizi
25 472	29 179	36 638	39 752	42 985	51 712	67 862	67 358	P61	a) Beni (cif)
2 209	2 440	1 383	2 183	2 200	2 772	3 243	3 664	P62	b) Servizi
+ 1 500	+ 4 460	+ 6 169	+ 1 109	+ 1 142	+ 6 315	+ 7 008	- 5 572		10. Saldo delle esportazioni e delle importazioni di beni e servizi (7 - 9)
38 879	45 169	53 156	54 021	59 830	72 690	85 050	80 800	N1	11. Prodotto interno lordo ai prezzi di mercato (6 + 10)
Mio Flx									a prezzi del 1970
25 282	26 420	27 715	29 322	30 612	31 928	33 492	34 162	P3B	1. Consumi finali delle famiglie sul territorio economico
:	:	:	:	:	:	:	:	P3B	2. Consumi collettivi delle istituzioni sociali varie
5 070	5 237	5 352	5 513	5 662	5 787	5 937	6 139	P3B	3. Consumi collettivi delle amministrazioni pubbliche
10 679	11 811	12 673	14 295	14 738	16 227	16 811	15 113	P41	4. Investimenti fissi lordi
215	176	1 247	479	1 228	1 216	1 900	2 308	P42	5. Variazione delle scorte
41 246	43 644	46 987	49 609	52 240	55 158	58 140	57 722		6. Impieghi finali interni (1 a 5)
36 485	41 338	44 190	43 660	46 673	54 607	56 846	49 797	P50	7. Esportazioni di beni e servizi
:	:	:	:	:	:	:	:	P51	a) Beni (fob)
:	:	:	:	:	:	:	:	P52	b) Servizi
77 731	84 982	91 177	93 269	98 913	109 765	114 986	107 519		8. Impieghi finali (6 + 7)
29 752	33 021	38 021	38 784	42 031	48 844	51 994	49 377	P60	9. Importazioni di beni e servizi
:	:	:	:	:	:	:	:	P61	a) Beni (cif)
:	:	:	:	:	:	:	:	P62	b) Servizi
+ 6 733	+ 8 317	+ 6 169	+ 4 876	+ 4 642	+ 5 763	+ 4 852	+ 420		10. Saldo delle esportazioni e delle importazioni di beni e servizi (7 - 9)
47 979	51 961	53 156	54 485	56 882	60 921	62 992	58 142	N1	11. Prodotto interno lordo ai prezzi di mercato (6 + 10)
(1970 = 100)									Indici di quantità
91,2	95,3	100,0	105,8	110,5	115,2	120,8	123,3	P3B	1. Consumi finali delle famiglie sul territorio economico
:	:	:	:	:	:	:	:	P3B	2. Consumi collettivi delle istituzioni sociali varie
94,7	97,9	100,0	103,0	105,8	108,1	110,9	114,7	P3B	3. Consumi collettivi delle amministrazioni pubbliche
84,3	93,2	100,0	112,8	116,3	128,0	132,7	119,3	P41	4. Investimenti fissi lordi
87,8	92,9	100,0	105,6	111,2	117,4	123,7	122,8		6. Impieghi finali interni
82,6	93,5	100,0	98,8	105,6	123,6	128,6	112,7	P50	7. Esportazioni di beni e servizi
:	:	:	:	:	:	:	:	P51	a) Beni (fob)
:	:	:	:	:	:	:	:	P52	b) Servizi
85,3	93,2	100,0	102,3	108,5	120,4	126,1	117,9		8. Impieghi finali
78,3	86,8	100,0	102,0	110,5	128,5	136,8	129,9	P60	9. Importazioni di beni e servizi
:	:	:	:	:	:	:	:	P61	a) Beni (cif)
:	:	:	:	:	:	:	:	P62	b) Servizi
90,3	97,8	100,0	102,5	107,0	114,6	118,5	109,4	N1	11. Prodotto interno lordo ai prezzi di mercato
(1970 = 100)									Indici dei prezzi
93,5	95,6	100,0	104,7	110,1	116,8	128,0	141,6	P3B	1. Consumi finali delle famiglie sul territorio economico
:	:	:	:	:	:	:	:	P3B	2. Consumi collettivi delle istituzioni sociali varie
90,1	91,9	100,0	110,4	121,4	139,3	169,6	197,1	P3B	3. Consumi collettivi delle amministrazioni pubbliche
83,9	88,5	100,0	109,4	114,6	122,0	138,1	156,0	P41	4. Investimenti fissi lordi
90,6	93,3	100,0	106,7	112,3	120,3	134,2	149,6		6. Impieghi finali interni
80,0	87,3	100,0	98,6	99,3	111,3	137,4	131,4	P50	7. Esportazioni di beni e servizi
:	:	:	:	:	:	:	:	P51	a) Beni (fob)
:	:	:	:	:	:	:	:	P52	b) Servizi
85,6	90,4	100,0	102,9	106,2	115,9	135,8	141,2		8. Impieghi finali
93,0	95,8	100,0	108,1	107,5	111,5	136,8	143,8	P60	9. Importazioni di beni e servizi
:	:	:	:	:	:	:	:	P61	a) Beni (cif)
:	:	:	:	:	:	:	:	P62	b) Servizi
81,0	86,9	100,0	99,1	105,2	119,3	135,0	139,0	N1	11. Prodotto interno lordo ai prezzi di mercato

UNITED KINGDOM

1. Wichtige Gesamtgrößen

	Schlüssel	1960	1961	1962	1963	1964	1965	1966	1967
in jeweiligen Preisen		Mio £							
1. Bruttoinlandsprodukt zu Marktpreisen	N1	25 483	27 202	28 479	30 289	33 064	35 466	37 792	39 921
2. Abschreibungen	A1	2 050	2 201	2 334	2 491	2 670	2 869	3 107	3 281
3. Nettoinlandsprodukt zu Marktpreisen (1 — 2)	N11	23 433	25 001	26 145	27 798	30 394	32 597	34 685	36 640
4. Produktionsteuern und Einfuhrabgaben	R20	3 317	3 552	3 788	3 924	4 327	4 826	5 266	5 821
a) an den Staat		3 317	3 552	3 788	3 924	4 327	4 826	5 266	5 821
b) an Institutionen der Europäischen Gemeinschaften		0	0	0	0	0	0	0	0
5. Subventionen	R30	493	593	608	569	516	571	566	801
a) vom Staat		493	593	608	569	516	571	566	801
b) von Institutionen der Europäischen Gemeinschaften		0	0	0	0	0	0	0	0
6. Einkommen aus unselbständiger Arbeit	R1B	15 224	16 459	17 360	18 251	19 773	21 346	22 874	23 811
7. Nettobetriebsüberschuß der Volkswirtschaft (3 — 4 + 5 — 6)	N12	5 385	5 583	5 605	6 192	6 810	6 996	7 111	7 801
8. Saldo der laufenden Verteilungstransaktionen mit der Übrigen Welt:		+ 84	+ 64	+ 132	+ 177	+ 99	+ 148	+ 35	—
a) Subventionen abzüglich Produktionsteuern (5b — 4b)		+ 0	+ 0	+ 0	+ 0	+ 0	+ 0	+ 0	+ 0
b) Einkommen aus unselbständiger Arbeit		— 50	— 52	— 54	— 56	— 54	— 54	— 60	— 51
c) Einkommen aus Unternehmertätigkeit und Vermögen		+ 267	+ 278	+ 367	+ 448	+ 379	+ 448	+ 403	+ 401
d) Einseitige laufende Übertragungen a.n.g. und Schadenversicherungs-transaktionen		— 133	— 162	— 181	— 215	— 226	— 246	— 308	— 351
9. Verfügbares Nettovolkseinkommen (3 + 8)	N13	23 517	25 065	26 277	27 975	30 493	32 745	34 720	36 621
10. Letzter Verbrauch von Gebietsansässigen	P3A	21 078	22 298	23 695	25 138	26 816	28 689	30 555	32 441
11. Inländische Nettoersparnis (9 — 10)	N14	2 439	2 767	2 582	2 837	3 677	4 056	4 165	4 180
12. Bruttoinvestitionen	P40	4 752	4 983	4 825	5 225	6 769	7 000	7 261	7 851
13. Saldo der Vermögenstransaktionen mit der Übrigen Welt	P70 + R70	+ 0	+ 0	+ 0	+ 0	+ 0	+ 0	+ 0	+ 0
14. Finanzierungsüberschuß (+) oder -defizit (—) der Volkswirtschaft (2 + 11 — 12 + 13)	N5	— 263	— 15	+ 91	+ 103	— 422	— 75	+ 11	— 391
15. Nettoveränderung der Forderungen und Verbindlichkeiten mit der Übrigen Welt	N6	:	:	:	:	— 461	— 76	— 59	— 161
16. Veränderung der Forderungen an die Übrige Welt		:	:	:	:	+ 721	+ 877	+ 1 516	+ 1 071
a) darunter: Veränderung der zentralen Reserven (brutto) der Währungsbehörden	L10	:	:	:	:	— 296	+ 246	+ 78	— 111
in Preisen von 1970		Mio £							
1. Bruttoinlandsprodukt zu Marktpreisen	N1	38 577	39 853	40 199	41 796	44 239	45 151	46 039	47 251
2. Abschreibungen	A1	2 846	2 967	3 069	3 212	3 376	3 510	3 661	3 841
3. Nettoinlandsprodukt zu Marktpreisen (1 — 2)	N11	35 731	36 886	37 130	38 584	40 863	41 641	42 378	43 410
6. Einkommen aus unselbständiger Arbeit	R1B	22 577	23 713	24 076	24 845	26 038	26 773	27 579	27 911
Volumenindex		(1970 = 100)							
1. Bruttoinlandsprodukt zu Marktpreisen	N1	76,1	78,6	79,3	82,4	87,2	89,0	90,8	93,1
Preisindex		(1970 = 100)							
1. Bruttoinlandsprodukt zu Marktpreisen	N1	66,1	68,3	70,8	72,5	74,7	78,5	82,1	84,1

Bruttosozialprodukt zu Marktpreisen (in jeweiligen Preisen) (1 + 8b + 8c):

1960	1961	1962	1963	1964	1965	1966	1967	1968	1969	1970	1971	1972	1973	1974	1975
25 700	27 428	28 792	30 681	33 389	35 860	38 135	40 266	43 502	46 627	51 377	57 236	63 445	73 027	82 788	103 683

Mio £

1. Principali aggregati

1968	1969	1970	1971	1972	1973	1974	1975	Codice	
Mio £									a prezzi correnti
43 118	46 130	50 707	56 636	62 769	71 759	81 617	102 969	N1	1. Prodotto interno lordo ai prezzi di mercato
3 589	3 908	4 445	5 092	5 823	6 897	8 391	10 907	A1	2. Ammortamenti
39 529	42 222	46 262	51 544	56 946	64 862	73 226	92 062	N11	3. Prodotto interno netto ai prezzi di mercato (1 — 2)
6 581	7 523	8 144	8 513	8 973	9 795	11 026	13 595	R20	4. Imposte indirette sulla produzione e sulle importazioni a) alle amministrazioni pubbliche b) alle istituzioni comunitarie europee
6 581	7 523	8 144	8 513	8 973	9 621	10 815	13 253		
0	0	0	0	0	174	211	342		
901	837	879	915	1 135	1 450	2 994	3 906	R30	5. Contributi alla produzione a) dalle amministrazioni pubbliche b) dalle istituzioni comunitarie europee
901	837	879	915	1 135	1 387	2 882	3 562		
0	0	0	0	0	63	112	344		
25 478	27 236	30 508	33 600	37 691	43 408	52 642	68 354	R1B	6. Redditi da lavoro dipendente
8 371	8 300	8 489	10 346	11 417	13 109	12 552	14 019	N12	7. Risultato netto di gestione dell'economia (3 — 4 + 5 — 6)
- 72	+ 7	+ 119	+ 41	+ 9	+ 298	+ 170	- 339		8. Saldo delle operazioni correnti di distribuzione e re-distribuzione con il resto del mondo a) contributi alla produzione al netto delle imposte indirette sulla produzione e sulle importazioni (5b — 4b) b) redditi da lavoro dipendente c) redditi da capitale e impresa d) trasferimenti correnti unilaterali n.a.i. e operazioni di assicurazione contro i danni
+ 0	+ 0	+ 0	+ 0	+ 0	- 111	- 99	+ 2		
- 70	- 76	- 83	- 94	- 93	- 117	- 148	- 173		
+ 454	+ 573	+ 753	+ 694	+ 769	+ 1 385	+ 1 319	+ 887		
- 456	- 490	- 551	- 559	- 667	- 859	- 902	- 1 055		
39 457	42 229	46 381	51 585	56 955	65 160	73 396	91 723	N13	9. Reddito nazionale netto disponibile (3 + 8)
34 748	36 827	40 341	45 107	51 069	58 000	68 020	85 790	P3A	10. Consumi finali nazionali
4 709	5 402	6 040	6 478	5 886	7 160	5 376	5 933	N14	11. Risparmio nazionale netto (9 — 10)
8 671	9 039	9 895	10 633	11 737	15 311	17 777	19 161	P40	12. Investimenti lordi
+ 0	+ 0	+ 0	+ 0	+ 0	- 59	- 75	+ 0	P70 : R70	13. Saldo delle operazioni in conto capitale con il resto del mondo
- 373	+ 271	+ 590	+ 937	- 28	- 1 313	- 4 085	- 2 321	N5	14. Accredito (+) o indebitamento (-) del paese (2 + 11 — 12 + 13)
- 505	+ 663	+ 571	+ 1 182	- 733	- 1 281	- 3 922	- 2 323	N6	15. Saldo delle attività e passività finanziarie verso il resto del mondo
3 559	+ 5 667	+ 3 551	+ 5 434	+ 7 572	+ 14 498	+ 9 466	+ 7 808		16. Variazione delle attività sul resto del mondo di cui: Variazione delle riserve ufficiali lorde delle autorità monetarie
- 114	+ 44	+ 163	+ 1 536	- 400	+ 210	+ 79	- 669	L10	
Mio £									a prezzi del 1970
48 899	49 556	50 707	51 990	53 329	56 506	56 653	55 917	N1	1. Prodotto interno lordo ai prezzi di mercato
4 034	4 201	4 445	4 637	4 852	5 022	5 168	5 417	A1	2. Ammortamenti
44 865	45 355	46 262	47 353	48 477	51 484	51 485	50 500	N11	3. Prodotto interno netto ai prezzi di mercato (1 — 2)
18 554	28 860	30 508	31 002	32 587	34 609	36 100	38 085	R1B	6. Redditi da lavoro dipendente
(1970 = 100)									Indice di quantità
96,4	97,7	100,0	102,5	105,2	111,4	111,7	110,3	N1	1. Prodotto interno lordo ai prezzi di mercato
(1970 = 100)									Indice dei prezzi
88,2	93,1	100,0	108,9	117,7	127,0	144,1	184,1	N1	1. Prodotto interno lordo ai prezzi di mercato

Prodotto nazionale lordo ai prezzi di mercato (a prezzi correnti) (1 + 8b + 8c):

Mio £	1960	1961	1962	1963	1964	1965	1966	1967	1968	1969	1970	1971	1972	1973	1974	1975
	25 700	27 428	28 792	30 681	33 389	35 860	38 135	40 266	43 502	46 627	51 377	57 236	63 445	73 027	82 788	103 683

UNITED KINGDOM

2. Gesamtgrößen je Einwohner und Erwerbstätigen

	Schlüssel	1960	1961	1962	1963	1964	1965	1966	1967
in jeweiligen Preisen		£							
1. Bruttoinlandsprodukt zu Marktpreisen	N1								
a) je Einwohner		485	514	533	564	612	652	691	718
b) je Erwerbstätigen		1 048	1 106	1 150	1 221	1 318	1 401	1 483	1 558
2. Verfügbares Nettovolkseinkommen je Einwohner	N13	447	473	492	521	564	602	635	668
3. Letzter Verbrauch im Wirtschaftsgebiet je Einwohner	P3B	400	420	443	467	494	525	557	589
4. Privater Verbrauch im Wirtschaftsgebiet je Einwohner	P3B	320	334	351	371	393	415	438	460
5. Einkommen aus unselbständiger Arbeit je beschäftigten Arbeitnehmer	R1B	675	721	754	791	846	904	962	1 000
in Preisen von 1970		£							
1. Bruttoinlandsprodukt zu Marktpreisen	N1								
a) je Einwohner		734	753	753	778	819	830	842	868
b) je Erwerbstätigen		1 587	1 620	1 623	1 685	1 764	1 783	1 807	1 881
3. Letzter Verbrauch im Wirtschaftsgebiet je Einwohner	P3B	614	624	633	653	667	672	683	700
4. Privater Verbrauch im Wirtschaftsgebiet je Einwohner	P3B	475	482	487	505	518	520	528	545
5. Einkommen aus unselbständiger Arbeit je beschäftigten Arbeitnehmer	R1B	1 001	1 038	1 046	1 077	1 114	1 134	1 160	1 190
Volumenindices		(1970 = 100)							
1. Bruttoinlandsprodukt zu Marktpreisen	N1								
a) je Einwohner		80,4	82,4	82,4	85,2	89,6	90,9	92,2	94,1
b) je Erwerbstätigen		77,7	79,4	79,5	82,6	86,4	87,4	88,5	92,2
3. Letzter Verbrauch im Wirtschaftsgebiet je Einwohner	P3B	84,4	85,9	87,1	89,8	91,7	92,5	93,9	96,0
4. Privater Verbrauch im Wirtschaftsgebiet je Einwohner	P3B	84,0	85,2	86,2	89,3	91,6	92,0	93,3	95,5
5. Einkommen aus unselbständiger Arbeit je beschäftigten Arbeitnehmer	R1B	75,3	78,1	78,6	81,0	83,8	85,2	87,2	89,0
		1000							
6. Gesamtbevölkerung		52 559	52 954	53 414	53 691	54 033	54 377	54 653	54 958
7. Erwerbstätige insgesamt (Inlandskonzept)		24 313	24 598	24 770	24 800	25 083	25 320	25 479	25 100
8. Beschäftigte Arbeitnehmer (Inlandskonzept)		22 547	22 839	23 024	23 067	23 363	23 614	23 785	23 330

2. Aggregati in relazione alla popolazione ed all'occupazione

1968	1969	1970	1971	1972	1973	1974	1975	Codice	
£									a prezzi correnti
782	833	913	1 017	1 123	1 281	1 456	1 837	N1	1. Prodotto interno lordo ai prezzi di mercato
1 730	1 847	2 041	2 313	2 566	2 866	3 248	4 113		a) per abitante
715	763	835	926	1 019	1 163	1 309	1 637	N13	b) per occupato
630	665	727	810	914	1 035	1 217	1 535	P3B	2. Reddito nazionale netto disponibile per abitante
491	521	566	627	706	798	922	1 127	P3B	3. Consumi finali sul territorio economico per abitante
1 101	1 179	1 330	1 488	1 671	1 880	2 269	2 958	R1B	4. Consumi privati sul territorio economico per abitante
									5. Redditi da lavoro dipendente per dipendente
£									a prezzi del 1970
887	895	913	933	954	1 009	1 011	998	N1	1. Prodotto interno lordo ai prezzi di mercato
1 962	1 985	2 041	2 123	2 180	2 257	2 254	2 233		a) per abitante
714	712	727	744	783	816	816	820	P3B	b) per occupato
550	552	566	578	610	637	632	628	P3B	3. Consumi finali sul territorio economico per abitante
1 234	1 249	1 330	1 373	1 444	1 499	1 556	1 648	R1B	4. Consumi privati sul territorio economico per abitante
									5. Redditi da lavoro dipendente per dipendente
(1970 = 100)									Indici di quantità
97.1	98.0	100.0	102.2	104.5	110.4	110.7	109.2	N1	1. Prodotto interno lordo ai prezzi di mercato
96.1	97.2	100.0	104.0	106.8	110.6	110.4	109.4		a) per abitante
98.1	97.9	100.0	102.3	107.6	112.2	112.2	112.8	P3B	b) per occupato
97.3	97.7	100.0	102.2	107.9	112.6	111.8	111.0	P3B	3. Consumi finali sul territorio economico per abitante
92.7	93.9	100.0	103.3	108.6	112.7	117.0	123.9	R1B	4. Consumi privati sul territorio economico per abitante
									5. Redditi da lavoro dipendente per dipendente
1000									
5 157	55 372	55 522	55 712	55 882	56 021	56 056	56 043		6. Popolazione totale
4 927	24 970	24 840	24 485	24 460	25 037	25 129	25 036		7. Occupazione totale (concetto interno)
3 149	23 100	22 938	22 576	22 561	23 090	23 204	23 111		8. Occupazione dipendente (concetto interno)

3. Verwendung und Aufkommen von Waren und Dienstleistungen

	Schlüssel	1960	1961	1962	1963	1964	1965	1966	1967
		Mio £							
in jeweiligen Preisen									
1. Letzter Verbrauch der privaten Haushalte im Wirtschaftsgebiet	P3B	16 834	17 710	18 771	19 928	21 247	22 565	23 917	25 117
2. Kollektivverbrauch der Privaten Organisationen	P3B	:	:	:	:	:	:	:	:
3. Kollektivverbrauch des Staates	P3B	4 210	4 543	4 868	5 126	5 455	5 983	6 507	7 151
4. Bruttoanlageinvestitionen	P41	4 190	4 709	4 831	5 065	6 047	6 508	6 925	7 521
5. Vorratsveränderung	P42	562	274	- 6	160	722	492	336	311
6. Letzte Inlandsverwendung (1 bis 5)		25 796	27 236	28 464	30 279	33 471	35 548	37 685	40 220
7. Ausfuhr von Waren und Dienstleistungen	P50	5 196	5 413	5 541	5 843	6 168	6 604	7 057	7 251
a) <i>Waren (fob)</i>	P51	3 758	3 922	4 020	4 317	4 544	4 873	5 229	5 161
b) <i>Dienstleistungen</i>	P52	1 438	1 491	1 521	1 526	1 624	1 731	1 828	2 090
8. Letzte Verwendung (6 + 7)		30 992	32 649	34 005	36 122	39 639	42 152	44 742	47 511
9. Einfuhr von Waren und Dienstleistungen	P60	5 509	5 447	5 526	5 833	6 575	6 686	6 950	7 601
a) <i>Waren (cif)</i>	P61	4 613	4 500	4 555	4 846	5 540	5 641	5 830	6 331
b) <i>Dienstleistungen</i>	P62	896	947	971	987	1 035	1 045	1 120	1 270
10. Saldo der Ausfuhr und Einfuhr von Waren und Dienstleistungen (7—9)		- 313	- 34	+ 15	+ 10	- 407	- 82	+ 107	- 311
11. Bruttoinlandsprodukt zu Marktpreisen (6 + 10)	N1	25 483	27 202	28 479	30 289	33 064	35 466	37 792	39 909
		Mio £							
in Preisen von 1970									
1. Letzter Verbrauch der privaten Haushalte im Wirtschaftsgebiet	P3B	24 965	25 515	26 033	27 128	27 979	28 302	28 837	29 511
2. Kollektivverbrauch der Privaten Organisationen	P3B	:	:	:	:	:	:	:	:
3. Kollektivverbrauch des Staates	P3B	7 291	7 548	7 789	7 915	8 044	8 262	8 497	8 981
4. Bruttoanlageinvestitionen	P41	5 794	6 368	6 377	6 457	7 549	7 905	8 101	8 781
5. Vorratsveränderung	P42	767	362	9	202	928	611	416	361
6. Letzte Inlandsverwendung (1 bis 5)		38 817	39 793	40 208	41 702	44 500	45 080	45 851	47 631
7. Ausfuhr von Waren und Dienstleistungen	P50	7 061	7 279	7 400	7 706	8 016	8 415	8 756	8 901
a) <i>Waren (fob)</i>	P51	:	:	:	5 586	5 812	6 114	6 347	6 271
b) <i>Dienstleistungen</i>	P52	:	:	:	2 120	2 204	2 301	2 409	2 630
8. Letzte Verwendung (6 + 7)		45 878	47 072	47 608	49 408	52 516	53 495	54 607	56 531
9. Einfuhr von Waren und Dienstleistungen	P60	7 307	7 229	7 371	7 612	8 277	8 344	8 568	9 281
a) <i>Waren (cif)</i>	P61	:	:	:	6 212	6 871	6 897	7 003	7 581
b) <i>Dienstleistungen</i>	P62	:	:	:	1 400	1 406	1 447	1 565	1 699
10. Saldo der Ausfuhr und Einfuhr von Waren und Dienstleistungen (7—9)		- 246	+ 50	+ 29	+ 94	- 261	+ 71	+ 188	- 350
11. Bruttoinlandsprodukt zu Marktpreisen (6 + 10) (a)	N1	38 577	39 853	40 199	41 796	44 239	45 151	46 039	47 251
		(1970 = 100)							
Volumenindices									
1. Letzter Verbrauch der privaten Haushalte im Wirtschaftsgebiet	P3B	79,5	81,3	82,9	86,4	89,1	90,1	91,8	94,0
2. Kollektivverbrauch der Privaten Organisationen	P3B	:	:	:	:	:	:	:	:
3. Kollektivverbrauch des Staates	P3B	81,2	84,1	86,8	88,2	89,6	92,1	94,7	100,0
4. Bruttoanlageinvestitionen	P41	61,2	67,3	67,4	68,2	79,8	83,5	85,6	92,5
6. Letzte Inlandsverwendung		77,2	79,2	80,0	83,0	88,5	89,7	91,2	94,8
7. Ausfuhr von Waren und Dienstleistungen	P50	63,2	65,2	66,3	69,0	71,8	75,4	78,4	79,7
a) <i>Waren (fob)</i>	P51	:	:	:	70,2	73,0	76,8	79,7	78,8
b) <i>Dienstleistungen</i>	P52	:	:	:	66,1	68,7	71,7	75,1	82,4
8. Letzte Verwendung		74,7	76,6	77,5	80,4	85,5	87,1	88,9	92,0
9. Einfuhr von Waren und Dienstleistungen	P60	68,1	67,4	68,7	70,9	77,1	77,8	79,9	86,5
a) <i>Waren (cif)</i>	P61	:	:	:	70,7	78,2	78,5	79,7	86,1
b) <i>Dienstleistungen</i>	P62	:	:	:	72,2	72,5	74,6	80,7	87,3
11. Bruttoinlandsprodukt zu Marktpreisen	N1	76,1	78,6	79,3	82,4	87,2	89,0	90,8	93,3
		(1970 = 100)							
Preisindices									
1. Letzter Verbrauch der privaten Haushalte im Wirtschaftsgebiet	P3B	67,4	69,4	72,1	73,5	75,9	79,7	82,9	85,3
2. Kollektivverbrauch der Privaten Organisationen	P3B	:	:	:	:	:	:	:	:
3. Kollektivverbrauch des Staates	P3B	57,7	60,2	62,5	64,8	67,8	72,4	76,6	80,3
4. Bruttoanlageinvestitionen	P41	72,3	73,9	75,8	78,4	80,1	82,3	85,5	85,7
6. Letzte Inlandsverwendung		66,5	68,4	70,8	72,6	75,2	78,9	82,2	84,5
7. Ausfuhr von Waren und Dienstleistungen	P50	73,6	74,4	74,9	75,8	76,9	78,5	80,6	81,5
a) <i>Waren (fob)</i>	P51	:	:	:	77,3	78,2	79,7	82,4	82,5
b) <i>Dienstleistungen</i>	P52	:	:	:	72,0	73,7	75,2	75,9	80,0
8. Letzte Verwendung		67,6	69,4	71,4	73,1	75,5	78,8	81,9	84,4
9. Einfuhr von Waren und Dienstleistungen	P60	75,4	75,3	75,0	76,6	79,4	80,1	81,1	81,5
a) <i>Waren (cif)</i>	P61	:	:	:	78,0	80,6	81,8	83,3	83,5
b) <i>Dienstleistungen</i>	P62	:	:	:	70,5	73,6	72,2	71,6	74,5
11. Bruttoinlandsprodukt zu Marktpreisen	N1	66,1	68,3	70,8	72,5	74,7	78,5	82,1	84,5

(a) Für die Jahre 1960-1962 entspricht die Summe der Rubriken 6 und 10 wegen einer statistischen Berichtigung nicht der Rubrik 11.

UNITED KINGDOM
3. Impieghi e risorse
di beni e servizi

1968	1969	1970	1971	1972	1973	1974	1975	Codice	
Mio £									a prezzi correnti
27 081	28 861	31 399	34 913	39 433	44 728	51 685	63 164	P3B	1. Consumi finali delle famiglie sul territorio economico
:	:	:	:	:	:	:	:	P3B	2. Consumi collettivi delle istituzioni sociali varie
7 647	7 983	8 975	10 230	11 658	13 270	16 521	22 885	P3B	3. Consumi collettivi delle amministrazioni pubbliche
8 200	8 595	9 463	10 546	11 726	14 193	16 606	20 460	P41	4. Investimenti fissi lordi
471	444	432	87	11	1 118	1 171	-1 299	P42	5. Variazione delle scorte
43 399	45 883	50 269	55 776	62 828	73 309	85 983	105 210		6. Impieghi finali interni (1 a 5)
8 844	9 810	11 167	12 527	13 035	16 578	21 958	25 291	P50	7. Esportazioni di beni e servizi
6 310	7 109	7 959	8 865	9 198	11 857	16 007	18 858	P51	a) Beni (job)
2 534	2 701	3 208	3 662	3 837	4 721	5 951	6 433	P52	b) Servizi
52 243	55 693	61 436	68 303	75 863	89 887	107 941	130 501		8. Impieghi finali (6 + 7)
9 125	9 563	10 729	11 667	13 094	18 128	26 324	27 532	P60	9. Importazioni di beni e servizi
7 696	8 018	8 789	9 484	10 830	15 426	22 696	23 525	P61	a) Beni (cif)
1 429	1 545	1 940	2 183	2 264	2 702	3 628	4 007	P62	b) Servizi
- 281	+ 247	+ 438	+ 860	- 59	- 1 550	- 4 366	- 2 241		10. Saldo delle esportazioni e delle importazioni di beni e servizi (7 - 9)
43 118	46 130	50 707	56 636	62 769	71 759	81 617	102 969	N1	11. Prodotto interno lordo ai prezzi di mercato (6 + 10)
Mio £									a prezzi del 1970
30 351	30 582	31 399	32 214	34 093	35 661	35 444	35 193	P3B	1. Consumi finali delle famiglie sul territorio economico
:	:	:	:	:	:	:	:	P3B	2. Consumi collettivi delle istituzioni sociali varie
9 011	8 845	8 975	9 239	9 635	10 027	10 273	10 776	P3B	3. Consumi collettivi delle amministrazioni pubbliche
9 182	9 221	9 463	9 710	9 914	10 314	10 069	9 939	P41	4. Investimenti fissi lordi
504	463	432	70	- 5	1 092	622	- 671	P42	5. Variazione delle scorte
49 048	49 111	50 269	51 233	53 637	57 094	56 408	55 237		6. Impieghi finali interni (1 a 5)
9 911	10 774	11 167	11 998	12 275	13 632	14 497	13 879	P50	7. Esportazioni di beni e servizi
7 027	7 684	7 959	8 486	8 471	9 686	10 328	9 906	P51	a) Beni (job)
2 884	3 090	3 208	3 512	3 804	3 946	4 169	3 973	P52	b) Servizi
58 959	59 885	61 436	63 231	65 912	70 726	70 905	69 116		8. Impieghi finali (6 + 7)
10 060	10 329	10 729	11 241	12 583	14 220	14 252	13 199	P60	9. Importazioni di beni e servizi
8 331	8 443	8 789	9 116	10 171	11 735	11 651	10 767	P61	a) Beni (cif)
1 729	1 886	1 940	2 125	2 412	2 485	2 601	2 432	P62	b) Servizi
- 149	+ 445	+ 438	+ 757	- 308	- 588	+ 245	+ 680		10. Saldo delle esportazioni e delle importazioni di beni e servizi (7 - 9)
48 899	49 556	50 707	51 990	53 329	56 506	56 653	55 917	N1	11. Prodotto interno lordo ai prezzi di mercato (6 + 10) (a)
(1970 = 100)									Indici di quantità
96,7	97,4	100,0	102,6	108,6	113,6	112,9	112,1	P3B	1. Consumi finali delle famiglie sul territorio economico
:	:	:	:	:	:	:	:	P3B	2. Consumi collettivi delle istituzioni sociali varie
100,4	98,6	100,0	102,9	107,4	111,7	114,5	120,1	P3B	3. Consumi collettivi delle amministrazioni pubbliche
97,0	97,4	100,0	102,6	104,8	109,0	106,4	105,0	P41	4. Investimenti fissi lordi
97,6	97,7	100,0	101,9	106,7	113,6	112,2	109,9		6. Impieghi finali interni
88,8	96,5	100,0	107,4	109,9	122,1	129,8	124,3	P50	7. Esportazioni di beni e servizi
88,3	96,5	100,0	106,6	106,4	121,7	129,8	124,5	P51	a) Beni (job)
89,9	96,3	100,0	109,5	118,6	123,0	130,0	123,8	P52	b) Servizi
96,0	97,5	100,0	102,9	107,3	115,1	115,4	112,5		8. Impieghi finali
93,8	96,3	100,0	104,8	117,3	132,5	132,8	123,0	P60	9. Importazioni di beni e servizi
94,8	96,1	100,0	103,7	115,7	133,5	132,6	122,5	P61	a) Beni (cif)
89,1	97,2	100,0	109,5	124,3	128,1	134,1	125,4	P62	b) Servizi
96,4	97,7	100,0	102,5	105,2	111,4	111,7	110,3	N1	11. Prodotto interno lordo ai prezzi di mercato
(1970 = 100)									Indici dei prezzi
89,2	94,4	100,0	108,4	115,7	125,4	145,8	179,5	P3B	1. Consumi finali delle famiglie sul territorio economico
:	:	:	:	:	:	:	:	P3B	2. Consumi collettivi delle istituzioni sociali varie
84,9	90,3	100,0	110,7	121,0	132,3	160,8	212,4	P3B	3. Consumi collettivi delle amministrazioni pubbliche
89,3	93,2	100,0	108,6	118,3	137,6	164,9	205,9	P41	4. Investimenti fissi lordi
88,5	93,4	100,0	108,9	117,1	128,4	152,4	190,5		6. Impieghi finali interni
89,2	91,1	100,0	104,4	106,2	121,6	151,5	182,2	P50	7. Esportazioni di beni e servizi
89,8	92,5	100,0	104,5	108,6	122,4	155,0	190,4	P51	a) Beni (job)
87,9	87,4	100,0	104,3	100,9	119,6	142,7	161,9	P52	b) Servizi
88,6	93,0	100,0	108,0	115,1	127,1	152,2	188,8		8. Impieghi finali
90,7	92,6	100,0	103,8	104,1	127,5	184,7	208,6	P60	9. Importazioni di beni e servizi
92,4	95,0	100,0	104,0	106,5	131,5	194,8	218,5	P61	a) Beni (cif)
82,6	81,9	100,0	102,7	93,9	108,7	139,5	164,8	P62	b) Servizi
88,2	93,1	100,0	108,9	117,7	127,0	144,1	184,1	N1	11. Prodotto interno lordo ai prezzi di mercato

(a) Per gli anni 1960-1962 la somma delle rubriche 6 e 10 non corrisponde alla rubrica 11; la differenza rappresenta una rettifica statistica.

IRELAND

1. Wichtige Gesamtgrößen

	Schlüssel	1960	1961	1962	1963	1964	1965	1966	1967	
in jeweiligen Preisen		Mio £								
1. Bruttoinlandsprodukt zu Marktpreisen	N1	634,7	683,3	739,1	794,5	904,3	962,1	1 015,9	1 109	
2. Abschreibungen	A1	39,9	45,1	52,0	58,9	65,2	72,5	78,0	86	
3. Nettoinlandsprodukt zu Marktpreisen (1 — 2)	N11	594,8	638,2	687,1	735,6	839,1	889,6	937,9	1 022	
4. Produktionsteuern und Einfuhrabgaben	R20	100,4	109,6	112,5	124,3	147,7	161,3	182,9	200	
a) an den Staat		100,4	109,6	112,5	124,3	147,7	161,3	182,9	200	
b) an Institutionen der Europäischen Gemeinschaften		0,0	0,0	0,0	0,0	0,0	0,0	0,0	0	
5. Subventionen	R30	20,7	29,0	27,3	27,9	33,1	38,0	42,2	52	
a) vom Staat		20,7	29,0	27,3	27,9	33,1	38,0	42,2	52	
b) von Institutionen der Europäischen Gemeinschaften		0,0	0,0	0,0	0,0	0,0	0,0	0,0	0	
6. Einkommen aus unselbständiger Arbeit	R1B	293,8	321,6	356,3	383,7	445,2	474,3	514,7	557	
7. Nettobetriebsüberschuß der Volkswirtschaft (3 — 4 + 5 — 6)	N12	221,3	236,0	245,6	255,5	279,3	292,0	282,5	316	
8. Saldo der laufenden Verteilungstransaktionen mit der Übrigen Welt :		+ 33,4	+ 36,2	+ 35,6	+ 35,1	+ 37,1	+ 44,9	+ 43,9	+ 48	
a) Subventionen abzüglich Produktionsteuern (5b — 4b)		+ 0,0	+ 0,0	+ 0,0	+ 0,0	+ 0,0	+ 0,0	+ 0,0	+ 0	
b) Einkommen aus unselbständiger Arbeit		+ 0,8	+ 0,8	+ 0,8	+ 0,9	+ 1,2	+ 1,2	+ 1,2	+ 1	
c) Einkommen aus Unternehmertätigkeit und Vermögen		+ 15,0	+ 16,9	+ 17,1	+ 16,9	+ 17,3	+ 24,3	+ 22,0	+ 23	
d) Einseitige laufende Übertragungen a.n.g. und Schadensversicherungstransaktionen		+ 17,6	+ 18,5	+ 17,7	+ 17,3	+ 18,6	+ 19,4	+ 20,7	+ 24	
9. Verfügbares Nettovolkseinkommen (3 + 8)	N13	628,2	674,4	722,7	770,7	876,2	934,5	981,8	1 071	
10. Letzter Verbrauch von Gebietsansässigen	P3A	565,4	598,0	644,8	689,7	777,5	821,4	868,1	926	
11. Inländische Nettoersparnis (9 — 10)	N14	62,8	76,4	77,9	81,0	98,7	113,1	113,7	144	
12. Bruttoinvestitionen	P40	103,5	120,3	143,3	162,0	195,3	227,4	207,8	216	
13. Saldo der Vermögenstransaktionen mit der Übrigen Welt	P70 + R70	+ 0,0	+ 0,0	+ 0,0	+ 0,0	+ 0,0	+ 0,0	+ 0,0	+ 0	
14. Finanzierungsüberschuß (+) oder -defizit (—) der Volkswirtschaft (2 + 11 — 12 + 13)	N5	- 0,8	+ 1,2	- 13,4	- 22,1	- 31,4	- 41,8	- 16,1	+ 15	
15. Nettoveränderung der Forderungen und Verbindlichkeiten mit der Übrigen Welt	N6	:	:	:	:	:	:	:	:	
16. Veränderung der Forderungen an die Übrige Welt		:	:	:	:	:	:	:	:	
a) darunter: Veränderung der zentralen Reserven (brutto) der Währungsbehörden	L10	:	:	:	:	:	:	:	:	
in Preisen von 1970		Mio £								
1. Bruttoinlandsprodukt zu Marktpreisen	N1	:	:	:	:	:	:	:	:	
2. Abschreibungen	A1	:	:	:	:	:	:	:	:	
3. Nettoinlandsprodukt zu Marktpreisen (1 — 2)	N11	:	:	:	:	:	:	:	:	
6. Einkommen aus unselbständiger Arbeit	R1B	:	:	:	:	:	:	:	:	
Volumenindex		(1970 = 100)								
1. Bruttoinlandsprodukt zu Marktpreisen	N1	:	:	:	:	:	:	:	:	
Preisindex		(1970 = 100)								
1. Bruttoinlandsprodukt zu Marktpreisen	N1	:	:	:	:	:	:	:	:	

Bruttosozialprodukt zu Marktpreisen (in jeweiligen Preisen) (1 + 8b + 8c):

1960	1961	1962	1963	1964	1965	1966	1967	1968	1969	1970	1971	1972	1973	1974	1975
650,5	701,0	757,0	812,3	922,8	987,6	1 039,1	1 134,0	1 282,9	1 473,9	1 652,9	1 886,2	2 243,5	2 692,2	2 892,0	3 523,0

Mio £

1. Principali aggregati

1968	1969	1970	1971	1972	1973	1974	1975	Codice	
Mio £									a prezzi correnti
1 251,2	1 445,6	1 624,6	1 859,6	2 213,8	2 667,2	2 864,0	3 510,0	N1	1. Prodotto interno lordo ai prezzi di mercato
100,7	121,3	133,0	153,4	175,2	195,2	220,0	242,0	A1	2. Ammortamenti
1 150,5	1 324,3	1 491,6	1 706,2	2 038,6	2 472,0	2 644,0	3 268,0	N11	3. Prodotto interno netto ai prezzi di mercato (1 — 2)
227,4	274,3	314,4	357,7	414,1	493,9	532,0	627,0	R20	4. Imposte indirette sulla produzione e sulle importazioni
227,4	274,3	314,4	357,7	414,1	488,1	524,0	617,6		a) alle amministrazioni pubbliche
0,0	0,0	0,0	0,0	0,0	5,8	8,0	9,4		b) alle istituzioni comunitarie europee
58,8	69,5	79,2	86,4	95,0	120,7	169,0	234,0	R30	5. Contributi alla produzione
58,8	69,5	79,2	86,4	95,0	84,4	98,0	135,7		a) dalle amministrazioni pubbliche
0,0	0,0	0,0	0,0	0,0	36,3	71,0	98,3		b) dalle istituzioni comunitarie europee
622,8	718,4	836,8	971,5	1 127,8	1 359,4	1 619,0	1 975,0	R1B	6. Redditi da lavoro dipendente
359,1	401,1	419,6	463,4	591,7	739,4	662,0	900,0	N12	7. Risultato netto di gestione dell'economia (3 — 4 + 5 — 6)
+ 63,4	+ 60,1	+ 64,3	+ 63,8	+ 71,6	+ 107,3	+ 147,0	+ 183,0		8. Saldo delle operazioni correnti di distribuzione e redistribuzione con il resto del mondo
+ 0,0	+ 0,0	+ 0,0	+ 0,0	+ 0,0	+ 30,5	+ 63,0	+ 88,9		a) contributi alla produzione al netto delle imposte indirette sulla produzione e sulle importazioni (5b — 4b)
+ 1,7	+ 2,0	+ 1,8	+ 2,0	+ 2,0	+ 2,6	+ 3,0	+ 2,0		b) redditi da lavoro dipendente
+ 30,0	+ 26,3	+ 26,5	+ 24,6	+ 27,7	+ 22,4	+ 25,0	+ 11,0		c) redditi da capitale e impresa
+ 31,7	+ 31,8	+ 36,0	+ 37,2	+ 41,9	+ 51,8	+ 56,0	+ 81,1		d) trasferimenti correnti unilaterali n.a.i. e operazioni di assicurazione contro i danni
1 213,9	1 384,4	1 555,9	1 770,0	2 110,2	2 579,3	2 791,0	3 451,0	N13	9. Reddito nazionale netto disponibile (3 + 8)
1 056,4	1 205,2	1 358,2	1 542,8	1 804,3	2 142,6	2 517,0	3 077,0	P3A	10. Consumi finali nazionali
157,5	179,2	197,7	227,2	305,9	436,7	274,0	374,0	N14	11. Risparmio nazionale netto (9 — 10)
274,5	369,6	396,0	451,6	529,5	710,0	782,0	631,0	P40	12. Investimenti lordi
+ 0,0	+ 0,0	+ 0,0	+ 0,0	+ 0,0	+ 0,0	+ 0,0	+ 0,0	P70 + R70	13. Saldo delle operazioni in conto capitale con il resto del mondo
- 16,3	- 69,1	- 65,3	- 71,0	- 48,4	- 78,1	- 288,0	- 15,0	N5	14. Accreditamento (+) o indebitamento (—) del paese (2 + 11 — 12 + 13)
:	:	:	:	:	:	:	:	N6	15. Saldo delle attività e passività finanziarie verso il resto del mondo
:	:	:	:	:	:	:	:	L10	16. Variazione delle attività sul resto del mondo di cui: Variazione delle riserve ufficiali lorde delle autorità monetarie
Mio £									a prezzi del 1970
:	:	1 624,6	1 691,0	1 777,3	1 855,3	1 858,0	1 852,0	N1	1. Prodotto interno lordo ai prezzi di mercato
:	:	:	:	:	:	:	:	A1	2. Ammortamenti
:	:	:	:	:	:	:	:	N11	3. Prodotto interno netto ai prezzi di mercato (1 — 2)
:	:	836,8	890,7	948,7	1 020,9	1 050,9	1 057,3	R1B	6. Redditi da lavoro dipendente
(1970 = 100)									Indice di quantità
:	:	100,0	104,1	109,4	114,2	114,4	114,0	N1	1. Prodotto interno lordo ai prezzi di mercato
(1970 = 100)									Indice dei prezzi
:	:	100,0	110,0	124,6	143,8	154,1	189,5	N1	1. Prodotto interno lordo ai prezzi di mercato

Prodotto nazionale lordo ai prezzi di mercato (a prezzi correnti) (1 + 8b + 8c):

Mio £	1960	1961	1962	1963	1964	1965	1966	1967	1968	1969	1970	1971	1972	1973	1974	1975
	650,5	701,0	757,0	812,3	922,8	987,6	1 039,1	1 134,0	1 282,9	1 473,9	1 652,9	1 886,2	2 243,5	2 692,2	2 892,0	3 523,0

IRELAND

2. Gesamtgrößen je Einwohner und Erwerbstätigen

	Schlüssel	1960	1961	1962	1963	1964	1965	1966	1967
in jeweiligen Preisen		£							
1. Bruttoinlandsprodukt zu Marktpreisen	N1	224,1	242,5	261,2	278,8	315,7	334,5	352,3	382
a) je Einwohner		601,6	648,9	697,3	745,3	844,4	900,0	953,0	1 046
b) je Erwerbstätigen									
2. Verfügbares Nettovolkseinkommen je Einwohner	N13	221,8	239,3	255,4	270,4	305,9	324,9	340,4	369
3. Letzter Verbrauch im Wirtschaftsgebiet je Einwohner	P3B	208,4	221,9	237,2	251,6	283,0	299,3	312,6	332
4. Privater Verbrauch im Wirtschaftsgebiet je Einwohner	P3B	180,5	191,7	204,4	216,2	240,8	253,8	264,8	281
5. Einkommen aus unselbständiger Arbeit je beschäftigten Arbeitnehmer	R1B	452,0	494,8	540,7	573,5	654,7	675,6	733,2	790
in Preisen von 1970		£							
1. Bruttoinlandsprodukt zu Marktpreisen	N1	:	:	:	:	:	:	:	:
a) je Einwohner		:	:	:	:	:	:	:	:
b) je Erwerbstätigen		:	:	:	:	:	:	:	:
3. Letzter Verbrauch im Wirtschaftsgebiet je Einwohner	P3B	:	:	:	:	:	:	:	:
4. Privater Verbrauch im Wirtschaftsgebiet je Einwohner	P3B	:	:	:	:	:	:	:	:
5. Einkommen aus unselbständiger Arbeit je beschäftigten Arbeitnehmer	R1B	:	:	:	:	:	:	:	:
Volumenindices		(1970 = 100)							
1. Bruttoinlandsprodukt zu Marktpreisen	N1	:	:	:	:	:	:	:	:
a) je Einwohner		:	:	:	:	:	:	:	:
b) je Erwerbstätigen		:	:	:	:	:	:	:	:
3. Letzter Verbrauch im Wirtschaftsgebiet je Einwohner	P3B	:	:	:	:	:	:	:	:
4. Privater Verbrauch im Wirtschaftsgebiet je Einwohner	P3B	:	:	:	:	:	:	:	:
5. Einkommen aus unselbständiger Arbeit je beschäftigten Arbeitnehmer	R1B	:	:	:	:	:	:	:	:
		1000							
6. Gesamtbevölkerung		2 832	2 818	2 830	2 850	2 864	2 876	2 884	2 900
7. Erwerbstätige insgesamt (Inlandskonzept)		1 055	1 053	1 060	1 066	1 071	1 069	1 066	1 060
8. Beschäftigte Arbeitnehmer (Inlandskonzept)		650	650	659	669	680	702	702	703

2. Aggregati in relazione alla popolazione ed all'occupazione

1968	1969	1970	1971	1972	1973	1974	1975	Codice	
£									a prezzi correnti
429,5	493,5	550,7	624,4	734,5	874,2	927,2	1 122,5	N1	1. Prodotto interno lordo ai prezzi di mercato
1 177,0	1 356,1	1 542,8	1 762,7	2 114,4	2 533,0	2 699,3	3 368,5		a) per abitante
416,7	472,7	527,4	594,4	700,1	845,4	903,5	1 103,6	N13	b) per occupato
376,2	425,2	472,0	530,2	606,4	710,3	824,2	992,0	P3B	2. Reddito nazionale netto disponibile per abitante
318,9	358,4	391,2	434,7	490,7	567,5	652,3	760,5	P3B	3. Consumi finali sul territorio economico per abitante
871,0	989,5	1 154,2	1 318,2	1 538,6	1 824,7	2 135,9	2 665,3	R1B	4. Consumi privati sul territorio economico per abitante
									5. Redditi da lavoro dipendente per dipendente
£									a prezzi del 1970
:	:	550,7	567,8	589,7	608,1	601,5	592,3	N1	1. Prodotto interno lordo ai prezzi di mercato
:	:	1 542,8	1 602,8	1 697,5	1 761,9	1 751,2	1 777,4		a) per abitante
:	:	472,0	485,7	506,1	525,9	527,4	512,0	P3B	b) per occupato
:	:	391,2	398,5	412,7	426,2	423,4	407,1	P3B	3. Consumi finali sul territorio economico per abitante
:	:	1 154,2	1 208,6	1 294,2	1 370,4	1 386,5	1 426,8	R1B	4. Consumi privati sul territorio economico per abitante
									5. Redditi da lavoro dipendente per dipendente
(1970 = 100)									Indici di quantità
:	:	100,0	103,1	107,1	110,4	109,2	107,5	N1	1. Prodotto interno lordo ai prezzi di mercato
:	:	100,0	103,9	110,0	114,2	113,5	115,2		a) per abitante
:	:	100,0	102,9	107,2	111,4	111,7	108,5	P3B	b) per occupato
:	:	100,0	101,9	105,5	108,9	108,2	104,1	P3B	3. Consumi finali sul territorio economico per abitante
:	:	100,0	104,7	112,1	118,7	120,1	123,6	R1B	4. Consumi privati sul territorio economico per abitante
									5. Redditi da lavoro dipendente per dipendente
1000									
2 913	2 929	2 950	2 978	3 014	3 051	3 089	3 127		6. Popolazione totale
1 063	1 066	1 053	1 055	1 047	1 053	1 061	1 042		7. Occupazione totale (concetto interno)
715	726	725	737	733	745	758	741		8. Occupazione dipendente (concetto interno)

IRELAND

3. Verwendung und Aufkommen von Waren und Dienstleistungen

	Schlüssel	1960	1961	1962	1963	1964	1965	1966	1967
		Mio £							
in jeweiligen Preisen									
1. Letzter Verbrauch der privaten Haushalte im Wirtschaftsgebiet	P3B	511,2	540,1	578,5	616,2	689,7	729,8	763,7	817
2. Kollektivverbrauch der Privaten Organisationen	P3B	:	:	:	:	:	:	:	:
3. Kollektivverbrauch des Staates	P3B	79,0	85,1	92,7	100,9	120,7	131,1	137,9	148
4. Bruttoanlageinvestitionen	P41	91,0	110,9	131,5	154,6	184,5	205,4	199,9	221
5. Vorratsveränderung	P42	12,5	9,4	11,8	7,4	10,8	22,0	7,9	- 4
6. Letzte Inlandsverwendung (1 bis 5)		693,7	745,5	814,5	879,1	1 005,7	1 088,3	1 109,4	1 181
7. Ausfuhr von Waren und Dienstleistungen	P50	161,3	191,8	191,7	215,7	241,9	266,1	311,2	348
a) <i>Waren (fob)</i>	P51	144,5	169,9	164,8	186,5	212,4	233,8	266,1	307
b) <i>Dienstleistungen</i>	P52	16,8	21,9	26,9	29,2	29,5	32,3	45,1	41
8. Letzte Verwendung (6 + 7)		855,0	937,3	1 006,2	1 094,8	1 247,6	1 354,4	1 420,6	1 530
9. Einfuhr von Waren und Dienstleistungen	P60	220,3	254,0	267,1	300,3	343,3	392,3	404,7	421
a) <i>Waren (cif)</i>	P61	218,1	251,6	264,8	297,6	339,9	380,9	390,6	407
b) <i>Dienstleistungen</i>	P62	2,2	2,4	2,3	2,7	3,4	11,4	14,1	14
10. Saldo der Ausfuhr und Einfuhr von Waren und Dienstleistungen (7 — 9)		- 59,0	- 62,2	- 75,4	- 84,6	- 101,4	- 126,2	- 93,5	- 72
11. Bruttoinlandsprodukt zu Marktpreisen (6 + 10)	N1	634,7	683,3	739,1	794,5	904,3	962,1	1 015,9	1 109
		Mio £							
in Preisen von 1970									
1. Letzter Verbrauch der privaten Haushalte im Wirtschaftsgebiet	P3B	:	:	:	:	:	:	:	:
2. Kollektivverbrauch der Privaten Organisationen	P3B	:	:	:	:	:	:	:	:
3. Kollektivverbrauch des Staates	P3B	:	:	:	:	:	:	:	:
4. Bruttoanlageinvestitionen	P41	:	:	:	:	:	:	:	:
5. Vorratsveränderung	P42	:	:	:	:	:	:	:	:
6. Letzte Inlandsverwendung (1 bis 5)		:	:	:	:	:	:	:	:
7. Ausfuhr von Waren und Dienstleistungen	P50	:	:	:	:	:	:	:	:
a) <i>Waren (fob)</i>	P51	:	:	:	:	:	:	:	:
b) <i>Dienstleistungen</i>	P52	:	:	:	:	:	:	:	:
8. Letzte Verwendung (6 + 7)		:	:	:	:	:	:	:	:
9. Einfuhr von Waren und Dienstleistungen	P60	:	:	:	:	:	:	:	:
a) <i>Waren (cif)</i>	P61	:	:	:	:	:	:	:	:
b) <i>Dienstleistungen</i>	P62	:	:	:	:	:	:	:	:
10. Saldo der Ausfuhr und Einfuhr von Waren und Dienstleistungen (7 — 9)		:	:	:	:	:	:	:	:
11. Bruttoinlandsprodukt zu Marktpreisen (6 + 10)	N1	:	:	:	:	:	:	:	:
		(1970 = 100)							
Volumenindizes									
1. Letzter Verbrauch der privaten Haushalte im Wirtschaftsgebiet	P3B	:	:	:	:	:	:	:	:
2. Kollektivverbrauch der Privaten Organisationen	P3B	:	:	:	:	:	:	:	:
3. Kollektivverbrauch des Staates	P3B	:	:	:	:	:	:	:	:
4. Bruttoanlageinvestitionen	P41	:	:	:	:	:	:	:	:
6. Letzte Inlandsverwendung		:	:	:	:	:	:	:	:
7. Ausfuhr von Waren und Dienstleistungen	P50	:	:	:	:	:	:	:	:
a) <i>Waren (fob)</i>	P51	:	:	:	:	:	:	:	:
b) <i>Dienstleistungen</i>	P52	:	:	:	:	:	:	:	:
8. Letzte Verwendung		:	:	:	:	:	:	:	:
9. Einfuhr von Waren und Dienstleistungen	P60	:	:	:	:	:	:	:	:
a) <i>Waren (cif)</i>	P61	:	:	:	:	:	:	:	:
b) <i>Dienstleistungen</i>	P62	:	:	:	:	:	:	:	:
11. Bruttoinlandsprodukt zu Marktpreisen	N1	:	:	:	:	:	:	:	:
		(1970 = 100)							
Preisindizes									
1. Letzter Verbrauch der privaten Haushalte im Wirtschaftsgebiet	P3B	:	:	:	:	:	:	:	:
2. Kollektivverbrauch der Privaten Organisationen	P3B	:	:	:	:	:	:	:	:
3. Kollektivverbrauch des Staates	P3B	:	:	:	:	:	:	:	:
4. Bruttoanlageinvestitionen	P41	:	:	:	:	:	:	:	:
6. Letzte Inlandsverwendung		:	:	:	:	:	:	:	:
7. Ausfuhr von Waren und Dienstleistungen	P50	:	:	:	:	:	:	:	:
a) <i>Waren (fob)</i>	P51	:	:	:	:	:	:	:	:
b) <i>Dienstleistungen</i>	P52	:	:	:	:	:	:	:	:
8. Letzte Verwendung		:	:	:	:	:	:	:	:
9. Einfuhr von Waren und Dienstleistungen	P60	:	:	:	:	:	:	:	:
a) <i>Waren (cif)</i>	P61	:	:	:	:	:	:	:	:
b) <i>Dienstleistungen</i>	P62	:	:	:	:	:	:	:	:
11. Bruttoinlandsprodukt zu Marktpreisen	N1	:	:	:	:	:	:	:	:

3. Impieghi e risorse di beni e servizi

1968	1969	1970	1971	1972	1973	1974	1975	Codice	
Mio £									a prezzi correnti
929,0	1 049,9	1 154,1	1 294,4	1 478,9	1 731,5	2 015,0	2 378,0	P3B	1. Consumi finali delle famiglie sul territorio economico
166,8	195,6	238,3	284,6	348,9	435,6	531,0	724,0	P3B	2. Consumi collettivi delle istituzioni sociali varie
260,4	334,7	368,0	442,7	509,0	645,8	708,0	783,0	P3B	3. Consumi collettivi delle amministrazioni pubbliche
14,1	34,9	28,0	8,9	20,5	64,2	74,0	- 152,0	P41	4. Investimenti fissi lordi
1 370,3	1 615,1	1 788,4	2 030,6	2 357,3	2 877,1	3 328,0	3 733,0	P42	5. Variazione delle scorte
407,9	458,8	524,6	590,1	702,7	940,8	1 182,0	1 496,0	P50	6. Impieghi finali interni (1 a 5)
355,8	395,9	455,0	522,3	632,5	852,8	1 076,0	1 380,0	P51	7. Esportazioni di beni e servizi
52,1	62,9	69,6	67,8	70,2	88,0	106,0	116,0	P52	a) Beni (job)
1 778,2	2 073,9	2 313,0	2 620,7	3 060,0	3 817,9	4 510,0	5 229,0	P52	b) Servizi
527,0	628,3	688,4	761,1	846,2	1 150,7	1 646,0	1 719,0	P60	8. Impieghi finali (6 + 7)
509,0	607,2	667,0	738,6	823,3	1 121,5	1 613,0	1 684,0	P61	9. Importazioni di beni e servizi
18,0	21,1	21,4	22,5	22,9	29,2	33,0	35,0	P62	a) Beni (cif)
- 119,1	- 169,5	- 163,8	- 171,0	- 143,5	- 209,9	- 464,0	- 223,0	P62	b) Servizi
1 251,2	1 445,6	1 624,6	1 859,6	2 213,8	2 667,2	2 864,0	3 510,0	N1	10. Saldo delle esportazioni e delle importazioni di beni e servizi (7 - 9)
									11. Prodotto interno lordo ai prezzi di mercato (6 + 10)
Mio £									a prezzi del 1970
:	:	1 154,1	1 186,8	1 244,0	1 300,4	1 308,0	1 273,0	P3B	1. Consumi finali delle famiglie sul territorio economico
:	:	:	:	:	:	:	:	P3B	2. Consumi collettivi delle istituzioni sociali varie
:	:	238,3	259,5	281,4	304,2	321,0	328,0	P3B	3. Consumi collettivi delle amministrazioni pubbliche
:	:	368,0	403,0	413,6	471,7	423,0	395,0	P41	4. Investimenti fissi lordi
:	:	28,0	8,7	14,7	40,2	42,0	- 81,0	P42	5. Variazione delle scorte
:	:	1 788,4	1 858,0	1 953,7	2 116,5	2 094,0	1 915,0		6. Impieghi finali interni (1 a 5)
:	:	524,6	551,5	589,0	657,0	669,0	714,0	P50	7. Esportazioni di beni e servizi
:	:	455,0	486,3	523,6	585,3	598,0	653,0	P51	a) Beni (job)
:	:	69,6	65,2	65,4	71,7	71,0	61,0	P52	b) Servizi
:	:	2 313,0	2 409,5	2 542,7	2 773,5	2 763,0	2 629,0		8. Impieghi finali (6 + 7)
:	:	688,4	718,5	765,4	918,2	905,0	777,0	P60	9. Importazioni di beni e servizi
:	:	667,0	696,8	743,7	894,3	883,0	759,0	P61	a) Beni (cif)
:	:	21,4	21,7	21,7	23,9	22,0	18,0	P62	b) Servizi
:	:	- 163,8	- 167,0	- 176,4	- 261,2	- 236,0	- 63,0		10. Saldo delle esportazioni e delle importazioni di beni e servizi (7 - 9)
:	:	1 624,6	1 691,0	1 777,3	1 855,3	1 858,0	1 852,0	N1	11. Prodotto interno lordo ai prezzi di mercato (6 + 10)
(1970 = 100)									Indici di quantità
:	:	100,0	102,8	107,8	112,7	113,3	110,3	P3B	1. Consumi finali delle famiglie sul territorio economico
:	:	:	:	:	:	:	:	P3B	2. Consumi collettivi delle istituzioni sociali varie
:	:	100,0	108,9	118,1	127,7	134,7	137,6	P3B	3. Consumi collettivi delle amministrazioni pubbliche
:	:	100,0	109,5	112,4	128,2	114,9	107,3	P41	4. Investimenti fissi lordi
:	:	100,0	103,9	109,2	118,3	117,1	107,1		6. Impieghi finali interni
:	:	100,0	105,1	112,3	125,2	127,5	136,1	P50	7. Esportazioni di beni e servizi
:	:	100,0	106,9	115,1	128,6	131,4	143,5	P51	a) Beni (job)
:	:	100,0	93,7	94,0	103,0	102,0	87,6	P52	b) Servizi
:	:	100,0	104,2	109,9	119,9	119,5	113,7		8. Impieghi finali
:	:	100,0	104,4	111,2	133,4	131,5	112,9	P60	9. Importazioni di beni e servizi
:	:	100,0	104,5	111,5	134,1	132,4	113,8	P61	a) Beni (cif)
:	:	100,0	101,4	101,4	111,7	102,8	84,1	P62	b) Servizi
:	:	100,0	104,1	109,4	114,2	114,4	114,0	N1	11. Prodotto interno lordo ai prezzi di mercato
(1970 = 100)									Indici dei prezzi
:	:	100,0	109,1	118,9	133,2	154,1	186,8	P3B	1. Consumi finali delle famiglie sul territorio economico
:	:	:	:	:	:	:	:	P3B	2. Consumi collettivi delle istituzioni sociali varie
:	:	100,0	109,7	124,0	143,2	165,4	220,7	P3B	3. Consumi collettivi delle amministrazioni pubbliche
:	:	100,0	109,9	123,1	136,9	167,4	198,2	P41	4. Investimenti fissi lordi
:	:	100,0	109,3	120,7	135,9	158,9	194,9		6. Impieghi finali interni
:	:	100,0	107,0	119,3	143,2	176,7	209,5	P50	7. Esportazioni di beni e servizi
:	:	100,0	107,4	120,8	145,7	179,9	211,3	P51	a) Beni (job)
:	:	100,0	104,0	107,3	122,7	149,3	190,2	P52	b) Servizi
:	:	100,0	108,8	120,3	137,7	163,2	198,9		8. Impieghi finali
:	:	100,0	105,9	110,6	125,3	181,9	221,2	P60	9. Importazioni di beni e servizi
:	:	100,0	106,0	110,7	125,4	182,7	221,9	P61	a) Beni (cif)
:	:	100,0	103,7	105,5	122,2	150,0	194,4	P62	b) Servizi
:	:	100,0	110,0	124,6	143,8	154,1	189,5	N1	11. Prodotto interno lordo ai prezzi di mercato

1. Wichtige Gesamtgrößen

	Schlüssel	1960	1961	1962	1963	1964	1965	1966	1967
in jeweiligen Preisen		Mio Dkr							
1. Bruttoinlandsprodukt zu Marktpreisen	N1	40 786	45 257	50 995	54 282	62 049	69 700	76 503	83 886
2. Abschreibungen	A1	3 145	3 554	3 962	4 446	4 905	5 565	6 207	6 770
3. Nettoinlandsprodukt zu Marktpreisen (1 — 2)	N11	37 641	41 703	47 033	49 836	57 144	64 135	70 296	77 016
4. Produktionssteuern und Einfuhrabgaben	R20	4 959	5 550	6 614	7 526	8 527	9 664	11 296	12 700
a) an den Staat		4 959	5 550	6 614	7 526	8 527	9 664	11 296	12 700
b) an Institutionen der Europäischen Gemeinschaften		0	0	0	0	0	0	0	0
5. Subventionen	R30	126	517	589	619	633	581	746	1 000
a) vom Staat		126	517	589	619	633	581	746	1 000
b) von Institutionen der Europäischen Gemeinschaften		0	0	0	0	0	0	0	0
6. Einkommen aus unselbständiger Arbeit	R1B	19 176	22 094	25 068	26 557	30 134	34 918	38 912	42 850
7. Nettobetriebsüberschuß der Volkswirtschaft (3 — 4 + 5 — 6)	N12	13 632	14 576	15 940	16 372	19 116	20 134	20 834	22 410
8. Saldo der laufenden Verteilungstransaktionen mit der Übrigen Welt:		- 90	- 180	- 180	- 249	- 304	- 409	- 497	- 580
a) Subventionen abzüglich Produktionsteuern (5b — 4b)		+ 0	+ 0	+ 0	+ 0	+ 0	+ 0	+ 0	+ 0
b) Einkommen aus unselbständiger Arbeit		+ 0	+ 0	+ 0	+ 0	+ 0	+ 0	+ 0	+ 0
c) Einkommen aus Unternehmertätigkeit und Vermögen		+ 33	- 35	- 17	- 58	- 65	- 89	- 122	- 160
d) Einseitige laufende Übertragungen a.n.g. und Schadenversicherungs-transaktionen		- 123	- 145	- 163	- 191	- 239	- 320	- 375	- 420
9. Verfügbares Nettovolkseinkommen (3 + 8)	N13	37 551	41 523	46 853	49 587	56 840	63 726	69 799	76 480
10. Letzter Verbrauch von Gebietsansässigen	P3A	31 816	35 838	40 661	43 131	48 605	54 032	60 461	67 110
11. Inländische Nettoersparnis (9 — 10)	N14	5 735	5 685	6 192	6 456	8 235	9 694	9 338	9 370
12. Bruttoinvestitionen	P40	9 374	10 056	11 873	10 827	14 592	16 592	17 066	18 210
13. Saldo der Vermögenstransaktionen mit der Übrigen Welt	P70 + R70	- 33	- 63	- 101	- 104	- 127	- 133	- 147	- 200
14. Finanzierungsüberschuß (+) oder -defizit (-) der Volkswirtschaft (2 + 11 — 12 + 13)	N5	- 527	- 880	- 1 820	- 29	- 1 579	- 1 466	- 1 668	- 2 300
15. Nettoveränderung der Forderungen und Verbindlichkeiten mit der Übrigen Welt	N6	- 325	- 701	- 1 573	+ 307	- 1 191	- 1 004	- 1 129	- 1 680
16. Veränderung der Forderungen an die Übrige Welt		+ 385	- 6	- 343	+ 1 856	+ 1 700	+ 362	+ 1 228	+ 710
a) darunter: Veränderung der zentralen Reserven (brutto) der Währungsbehörden	L10	- 329	- 73	- 172	+ 1 479	+ 1 201	- 411	+ 68	- 120
in Preisen von 1970		Mio Dkr							
1. Bruttoinlandsprodukt zu Marktpreisen	N1	72 886	77 535	81 929	82 451	90 094	94 198	96 780	100 886
2. Abschreibungen	A1	4 696	5 037	5 423	5 805	6 221	6 690	7 169	7 670
3. Nettoinlandsprodukt zu Marktpreisen (1 — 2)	N11	68 190	72 498	76 506	76 646	83 873	87 508	89 611	93 216
6. Einkommen aus unselbständiger Arbeit	R1B	32 797	36 473	38 962	39 064	42 622	46 564	48 704	50 700
Volumenindex		(1970 = 100)							
1. Bruttoinlandsprodukt zu Marktpreisen	N1	62,4	66,4	70,1	70,6	77,1	80,6	82,9	86,0
Preisindex		(1970 = 100)							
1. Bruttoinlandsprodukt zu Marktpreisen	N1	56,0	58,4	62,2	65,8	68,9	74,0	79,0	83,0

Bruttosozialprodukt zu Marktpreisen (in jeweiligen Preisen) (1 + 8b + 8c):

1960	1961	1962	1963	1964	1965	1966	1967	1968	1969	1970	1971	1972	1973	1974	1975
40 819	45 222	50 978	54 224	61 984	69 611	76 381	83 651	92 188	105 303	116 467	127 909	144 644	164 202	182 609	201 783

Mio Dkr

1. Principali aggregati

1968	1969	1970	1971	1972	1973	1974	1975	Codice	
Mio Dkr									a prezzi correnti
92 399	105 599	116 801	128 452	145 482	165 158	184 184	203 703	N1	1. Prodotto interno lordo ai prezzi di mercato
7 510	8 271	9 323	10 406	11 881	13 921	17 481	20 197	A1	2. Ammortamenti
84 889	97 328	107 478	118 046	133 601	151 237	166 703	183 506	N11	3. Prodotto interno netto ai prezzi di mercato (1 — 2)
15 126	17 566	19 910	21 842	24 851	28 180	30 155	32 295	R20	4. Imposte indirette sulla produzione e sulle importazioni
15 126	17 566	19 910	21 842	24 851	28 019	29 800	31 807		a) alle amministrazioni pubbliche
0	0	0	0	0	161	355	488		b) alle istituzioni comunitarie europee
1 327	1 456	1 726	1 872	2 105	3 215	5 180	4 556	R30	5. Contributi alla produzione
1 327	1 456	1 726	1 872	2 105	910	3 035	2 196		a) dalle amministrazioni pubbliche
0	0	0	0	0	2 305	2 145	2 360		b) dalle istituzioni comunitarie europee
47 574	53 812	61 547	68 893	77 413	89 123	105 803	:	R1B	6. Redditi da lavoro dipendente
23 516	27 406	27 747	29 183	33 442	37 149	35 925	:	N12	7. Risultato netto di gestione dell'economia (3 — 4 + 5 — 6)
- 735	- 908	- 1 042	- 1 428	- 1 893	- 246	- 1 125	- 2 020		8. Saldo delle operazioni correnti di distribuzione e redistribuzione con il resto del mondo
+ 0	+ 0	+ 0	+ 0	+ 0	+ 2 144	+ 1 790	+ 1 872		a) contributi alla produzione al netto delle imposte indirette sulla produzione e sulle importazioni (5b — 4b)
+ 0	+ 0	+ 0	+ 0	+ 0	+ 0	+ 0	+ 0		b) redditi da lavoro dipendente
- 211	- 296	- 334	- 543	- 838	- 956	- 1 575	- 1 920		c) redditi da capitale e impresa
- 524	- 612	- 708	- 885	- 1 055	- 1 434	- 1 340	- 1 972		d) trasferimenti correnti unilaterali n.a.i. e operazioni di assicurazione contro i danni
34 154	96 420	106 436	116 618	131 708	150 991	165 578	181 486	N13	9. Reddito nazionale netto disponibile (3 + 8)
74 039	83 967	93 365	102 280	112 161	127 960	145 214	167 902	P3A	10. Consumi finali nazionali
10 115	12 453	13 071	14 338	19 547	23 031	20 364	13 584	N14	11. Risparmio nazionale netto (9 — 10)
19 485	23 846	26 620	28 068	31 934	40 272	43 809	37 045	P40	12. Investimenti lordi
- 240	- 247	- 282	- 285	- 290	- 265	- 290	- 305	P70 + R70	13. Saldo delle operazioni in conto capitale con il resto del mondo
2 100	- 3 369	- 4 508	- 3 609	- 796	- 3 585	- 6 254	- 3 569	N5	14. Accredito (+) o indebitamento (-) del paese (2 + 11 — 12 + 13)
1 236	- 2 656	- 3 458	- 2 639	+ 91	- 2 252	- 4 953	:	N6	15. Saldo delle attività e passività finanziarie verso il resto del mondo
+ 964	+ 1 171	+ 1 941	+ 2 914	+ 3 630	+ 7 627	+ 2 847	:		16. Variazione delle attività sul resto del mondo
- 647	- 14	+ 276	+ 1 445	+ 788	+ 2 447	- 2 983	+ 110	L10	di cui: Variazione delle riserve ufficiali lorde delle autorità monetarie
Mio Dkr									a prezzi del 1970
4 735	113 717	116 801	121 079	126 309	130 008	130 347	129 395	N1	1. Prodotto interno lordo ai prezzi di mercato
8 181	8 727	9 323	9 923	10 532	11 212	11 872	12 373	A1	2. Ammortamenti
6 554	104 990	107 478	111 156	115 777	118 796	118 475	117 022	N11	3. Prodotto interno netto ai prezzi di mercato (1 — 2)
12 522	57 051	61 547	65 706	69 613	74 000	76 992	:	R1B	6. Redditi da lavoro dipendente
(1970 = 100)									Indice di quantità
89,7	97,4	100,0	103,7	108,1	111,3	111,6	110,8	N1	1. Prodotto interno lordo ai prezzi di mercato
(1970 = 100)									Indice dei prezzi
88,2	92,9	100,0	106,1	115,2	127,0	141,3	157,4	N1	1. Prodotto interno lordo ai prezzi di mercato

Prodotto nazionale lordo ai prezzi di mercato (a prezzi correnti) (1 + 8b + 8c):

Mio Dkr	1960	1961	1962	1963	1964	1965	1966	1967	1968	1969	1970	1971	1972	1973	1974	1975
	40 819	45 222	50 978	54 224	61 984	69 611	76 381	83 651	92 188	105 303	116 467	127 909	144 644	164 202	182 609	201 783

DANMARK

2. Gesamtgrößen je Einwohner und Erwerbstätigen

	Schlüssel	1960	1961	1962	1963	1964	1965	1966	1967
in jeweiligen Preisen		Dkr							
1. Bruttoinlandsprodukt zu Marktpreisen	N1								
a) je Einwohner		8 903	9 802	10 974	11 589	13 146	14 649	15 948	17 312
b) je Erwerbstätigen		19 857	21 716	24 100	25 342	28 385	31 312	33 791	36 250
2. Verfügbares Nettovolkseinkommen je Einwohner	N13	8 197	8 994	10 082	10 586	12 042	13 393	14 551	15 790
3. Letzter Verbrauch im Wirtschaftsgebiet je Einwohner	P3B	6 964	7 772	8 746	9 221	10 321	11 378	12 617	13 850
4. Privater Verbrauch im Wirtschaftsgebiet je Einwohner	P3B	5 867	6 459	7 199	7 561	8 424	9 164	10 085	10 940
5. Einkommen aus unselbständiger Arbeit je beschäftigten Arbeitnehmer	R1B	12 137	13 697	15 220	15 921	17 622	20 056	22 185	23 760
in Preisen von 1970		Dkr							
1. Bruttoinlandsprodukt zu Marktpreisen	N1								
a) je Einwohner		15 910	16 793	17 631	17 603	19 088	19 798	20 175	20 840
b) je Erwerbstätigen		35 485	37 205	38 719	38 493	41 214	42 317	42 747	43 630
3. Letzter Verbrauch im Wirtschaftsgebiet je Einwohner	P3B	12 673	13 419	14 200	14 194	15 185	15 575	16 144	16 700
4. Privater Verbrauch im Wirtschaftsgebiet je Einwohner	P3B	10 034	10 663	11 190	11 122	11 915	12 220	12 624	12 990
5. Einkommen aus unselbständiger Arbeit je beschäftigten Arbeitnehmer	R1B	20 758	22 612	23 657	23 420	24 925	26 746	27 768	28 120
Volumenindices		(1970 = 100)							
1. Bruttoinlandsprodukt zu Marktpreisen	N1								
a) je Einwohner		67,1	70,9	74,4	74,3	80,6	83,5	85,1	88,0
b) je Erwerbstätigen		72,1	75,6	78,7	78,2	83,8	86,0	86,9	88,0
3. Letzter Verbrauch im Wirtschaftsgebiet je Einwohner	P3B	66,7	70,6	74,7	74,7	79,9	81,9	84,9	87,0
4. Privater Verbrauch im Wirtschaftsgebiet je Einwohner	P3B	70,1	74,5	78,1	77,7	83,2	85,3	88,2	90,0
5. Einkommen aus unselbständiger Arbeit je beschäftigten Arbeitnehmer	R1B	64,1	69,9	73,1	72,4	77,0	82,7	85,8	86,0
		1000							
6. Gesamtbevölkerung		4 581	4 617	4 647	4 684	4 720	4 758	4 797	4 830
7. Erwerbstätige insgesamt (Inlandskonzept)		2 054	2 084	2 116	2 142	2 186	2 226	2 264	2 300
8. Beschäftigte Arbeitnehmer (Inlandskonzept)		1 580	1 613	1 647	1 668	1 710	1 741	1 754	1 800

2. Aggregati in relazione alla popolazione ed all'occupazione

1968	1969	1970	1971	1972	1973	1974	1975	Codice	
Dkr									a prezzi correnti
18 985	21 590	23 697	25 882	29 143	32 887	36 508	40 258	N1	1. Prodotto interno lordo ai prezzi di mercato
39 827	45 089	49 200	53 926	60 871	68 616	76 936	86 682		a) per abitante
17 291	19 714	21 594	23 497	26 384	30 066	32 820	35 867	N13	b) per occupato
15 210	17 179	19 012	20 727	22 633	25 584	28 943	33 328	P3B	2. Reddito nazionale netto disponibile per abitante
11 880	13 438	14 318	15 208	16 458	18 627	20 589	23 401	P3B	3. Consumi finali sul territorio economico per abitante
25 869	28 994	32 359	36 089	39 699	45 263	53 871	:	R1B	4. Consumi privati sul territorio economico per abitante
Dkr									a prezzi del 1970
21 519	23 250	23 697	24 396	25 302	25 888	25 837	25 572	N1	1. Prodotto interno lordo ai prezzi di mercato
45 144	48 555	49 200	50 831	52 849	54 012	54 447	55 062		a) per abitante
17 066	18 502	19 012	19 534	19 836	20 427	19 992	20 873	P3B	b) per occupato
13 115	14 246	14 318	14 505	14 800	15 466	14 983	15 644	P3B	3. Consumi finali sul territorio economico per abitante
28 560	30 739	32 359	34 419	35 699	37 583	39 201	:	R1B	4. Consumi privati sul territorio economico per abitante
(1970 = 100)									Indici di quantità
90,8	98,1	100,0	103,0	106,8	109,2	109,0	107,9	N1	1. Prodotto interno lordo ai prezzi di mercato
91,8	98,7	100,0	103,3	107,4	109,8	110,7	111,9		a) per abitante
89,8	97,3	100,0	102,7	104,3	107,4	105,2	109,8	P3B	b) per occupato
91,6	99,5	100,0	101,3	103,4	108,0	104,6	109,3	P3B	3. Consumi finali sul territorio economico per abitante
88,3	95,0	100,0	106,4	110,3	116,1	121,1	:	R1B	4. Consumi privati sul territorio economico per abitante
1000									
4 867	4 891	4 929	4 963	4 992	5 022	5 045	5 060		5. Redditi da lavoro dipendente per dipendente
2 320	2 342	2 374	2 382	2 390	2 407	2 394	2 350		6. Popolazione totale
1 839	1 856	1 902	1 909	1 950	1 969	1 964	1 920		7. Occupazione totale (concetto interno)
									8. Occupazione dipendente (concetto interno)

DANMARK

3. Verwendung und Aufkommen von Waren und Dienstleistungen

	Schlüssel	1960	1961	1962	1963	1964	1965	1966	1967
		Mio Dkr							
in jeweiligen Preisen									
1. Letzter Verbrauch der privaten Haushalte im Wirtschaftsgebiet (a)	P3B	26 875	29 822	33 455	35 416	39 761	43 601	48 380	52 987
2. Kollektivverbrauch der Privaten Organisationen	P3B	:	:	:	:	:	:	:	:
3. Kollektivverbrauch des Staates (a)	P3B	5 025	6 061	7 186	7 774	8 954	10 536	12 144	14 057
4. Bruttoanlageinvestitionen	P41	7 917	9 442	10 599	10 744	13 679	15 111	16 572	18 554
5. Vorratsveränderung	P42	1 457	614	1 274	83	913	1 481	494	- 341
6. Letzte Inlandsverwendung (1 bis 5)		41 274	45 939	52 514	54 017	63 307	70 729	77 590	85 245
7. Ausfuhr von Waren und Dienstleistungen	P50	12 975	13 295	14 275	16 133	18 088	19 894	21 266	22 315
a) <i>Waren (fob)</i>	P51	10 315	10 620	11 522	13 163	14 642	16 020	16 954	17 671
b) <i>Dienstleistungen</i>	P52	2 660	2 675	2 753	2 970	3 446	3 874	4 312	4 644
8. Letzte Verwendung (6 + 7)		54 249	59 234	66 789	70 150	81 395	90 623	98 856	107 560
9. Einfuhr von Waren und Dienstleistungen	P60	13 463	13 977	15 794	15 868	19 346	20 923	22 353	23 751
a) <i>Waren (cif)</i>	P61	12 484	12 957	14 736	14 726	18 109	19 535	20 776	21 974
b) <i>Dienstleistungen</i>	P62	979	1 020	1 058	1 142	1 237	1 388	1 577	1 777
10. Saldo der Ausfuhr und Einfuhr von Waren und Dienstleistungen (7 — 9)		- 488	- 682	- 1 519	+ 265	- 1 258	- 1 029	- 1 087	- 1 432
11. Bruttoinlandsprodukt zu Marktpreisen (6 + 10)	N1	40 786	45 257	50 995	54 282	62 049	69 700	76 503	83 817
		Mio Dkr							
in Preisen von 1970									
1. Letzter Verbrauch der privaten Haushalte im Wirtschaftsgebiet (a)	P3B	45 965	49 231	51 998	52 095	56 238	58 143	60 555	62 692
2. Kollektivverbrauch der Privaten Organisationen	P3B	:	:	:	:	:	:	:	:
3. Kollektivverbrauch des Staates (a)	P3B	12 089	12 724	13 988	14 392	15 437	15 961	16 889	18 153
4. Bruttoanlageinvestitionen	P41	12 810	14 592	15 564	15 188	18 753	19 632	20 469	22 041
5. Vorratsveränderung	P42	1 983	876	1 668	- 13	1 120	1 754	541	- 345
6. Letzte Inlandsverwendung (1 bis 5)		72 847	77 423	83 218	81 662	91 548	95 490	98 454	102 541
7. Ausfuhr von Waren und Dienstleistungen	P50	16 333	17 000	17 872	19 678	21 341	23 050	23 988	25 471
a) <i>Waren (fob)</i>	P51	12 519	13 157	14 019	15 673	16 838	18 258	18 710	20 006
b) <i>Dienstleistungen</i>	P52	3 814	3 843	3 853	4 005	4 503	4 792	5 278	5 465
8. Letzte Verwendung (6 + 7)		89 180	94 423	101 090	101 340	112 889	118 540	122 442	128 018
9. Einfuhr von Waren und Dienstleistungen	P60	16 294	16 888	19 161	18 889	22 795	24 342	25 662	27 134
a) <i>Waren (cif)</i>	P61	14 820	15 378	17 642	17 282	21 138	22 560	23 690	24 992
b) <i>Dienstleistungen</i>	P62	1 474	1 510	1 519	1 607	1 657	1 782	1 972	2 142
10. Saldo der Ausfuhr und Einfuhr von Waren und Dienstleistungen (7 — 9)		+ 39	+ 112	- 1 289	+ 789	- 1 454	- 1 292	- 1 674	- 1 657
11. Bruttoinlandsprodukt zu Marktpreisen (6 + 10)	N1	72 886	77 535	81 929	82 451	90 094	94 198	96 780	100 884
		(1970 = 100)							
Volumenindices									
1. Letzter Verbrauch der privaten Haushalte im Wirtschaftsgebiet (a)	P3B	65,1	69,8	73,7	73,8	79,7	82,4	85,8	88,6
2. Kollektivverbrauch der Privaten Organisationen	P3B	:	:	:	:	:	:	:	:
3. Kollektivverbrauch des Staates (a)	P3B	52,2	55,0	60,5	62,2	66,7	69,0	73,0	78,5
4. Bruttoanlageinvestitionen	P41	50,5	57,5	61,3	59,8	73,9	77,3	80,6	86,6
6. Letzte Inlandsverwendung		60,5	64,3	69,2	67,9	76,1	79,4	81,8	85,2
7. Ausfuhr von Waren und Dienstleistungen	P50	51,3	53,4	56,2	61,9	67,1	72,5	75,4	80,1
a) <i>Waren (fob)</i>	P51	49,7	52,2	55,7	62,2	66,9	72,5	74,3	79,4
b) <i>Dienstleistungen</i>	P52	57,6	58,0	58,1	60,4	67,9	72,3	79,6	82,5
8. Letzte Verwendung		58,6	62,1	66,4	66,6	74,2	77,9	80,5	84,1
9. Einfuhr von Waren und Dienstleistungen	P60	46,1	47,8	54,2	53,4	64,5	68,9	72,6	76,8
a) <i>Waren (cif)</i>	P61	45,3	47,0	54,0	52,9	64,6	69,0	72,4	76,4
b) <i>Dienstleistungen</i>	P62	55,8	57,1	57,5	60,8	62,7	67,4	74,6	81,0
11. Bruttoinlandsprodukt zu Marktpreisen	N1	62,4	66,4	70,1	70,6	77,1	80,6	82,9	86,4
		(1970 = 100)							
Preisindices									
1. Letzter Verbrauch der privaten Haushalte im Wirtschaftsgebiet (a)	P3B	58,5	60,6	64,3	68,0	70,7	75,0	79,9	84,5
2. Kollektivverbrauch der Privaten Organisationen (a)	P3B	:	:	:	:	:	:	:	:
3. Kollektivverbrauch des Staates	P3B	41,6	47,6	51,4	54,0	58,0	66,0	71,9	77,4
4. Bruttoanlageinvestitionen	P41	61,8	64,7	68,1	70,7	72,9	77,0	81,0	84,2
6. Letzte Inlandsverwendung		56,7	59,3	63,1	66,1	69,2	74,1	78,8	83,1
7. Ausfuhr von Waren und Dienstleistungen	P50	79,4	78,2	79,9	82,0	84,8	86,3	88,7	87,6
a) <i>Waren (fob)</i>	P51	82,4	80,7	82,2	84,0	87,0	87,7	90,6	88,4
b) <i>Dienstleistungen</i>	P52	69,7	69,6	71,5	74,2	76,5	80,8	81,7	84,9
8. Letzte Verwendung		60,8	62,7	66,1	69,2	72,1	76,4	80,7	84,0
9. Einfuhr von Waren und Dienstleistungen	P60	82,6	82,8	82,4	84,0	84,9	86,0	87,1	87,5
a) <i>Waren (cif)</i>	P61	84,2	84,3	83,5	85,2	85,7	86,6	87,7	87,9
b) <i>Dienstleistungen</i>	P62	66,4	67,5	69,7	71,1	74,7	77,9	80,0	83,0
11. Bruttoinlandsprodukt zu Marktpreisen	N1	56,0	58,4	62,2	65,8	68,9	74,0	79,0	83,1

(a) Wegen unterschiedlicher Abgrenzung des letzten Verbrauchs zwischen privaten Haushalten und Staat sind die Angaben für die Jahre vor 1970 mit denen der übrigen Jahre nicht voll vergleichbar.

3. Impieghi e risorse di beni e servizi

1968	1969	1970	1971	1972	1973	1974	1975	Codice	
Mio Dkr									a prezzi correnti
57 818	65 723	70 574	75 479	82 158	93 543	103 874	118 409	P3B	1. Consumi finali delle famiglie sul territorio economico (a)
:	:	:	:	:	:	:	:	P3B	2. Consumi collettivi delle istituzioni sociali varie
16 209	18 300	23 137	27 389	30 826	34 938	42 143	50 233	P3B	3. Consumi collettivi delle amministrazioni pubbliche (a)
19 350	23 006	25 382	27 559	31 751	37 989	40 753	40 464	P41	4. Investimenti fissi lordi
135	840	1 238	509	183	2 283	3 056	- 3 419	P42	5. Variazione delle scorte
93 512	107 869	120 331	130 936	144 918	168 753	189 826	205 687		6. Impieghi finali interni (1 a 5)
25 113	28 420	31 813	35 829	40 241	48 820	61 524	65 094	P50	7. Esportazioni di beni e servizi
19 817	22 668	25 186	27 342	30 805	37 559	46 982	49 939	P51	a) Beni (fob)
5 296	5 752	6 627	8 487	9 436	11 261	14 542	15 155	P52	b) Servizi
118 625	136 289	152 144	166 765	185 159	217 573	251 350	270 781		8. Impieghi finali (6 + 7)
26 226	30 690	35 343	38 313	39 677	52 415	67 166	67 078	P60	9. Importazioni di beni e servizi
24 313	28 639	32 700	34 214	35 381	47 016	60 528	59 763	P61	a) Beni (cif)
1 913	2 051	2 643	4 099	4 296	5 399	6 638	7 315	P62	b) Servizi
- 1 113	- 2 270	- 3 530	- 2 484	+ 564	- 3 595	- 5 642	- 1 984		10. Saldo delle esportazioni e delle importazioni di beni e servizi (7 - 9)
92 399	105 599	116 801	128 452	145 482	165 158	184 184	203 703	N1	11. Prodotto interno lordo ai prezzi di mercato (6 + 10)
Mio Dkr									a prezzi del 1970
63 831	69 679	70 574	71 987	73 880	77 670	75 588	79 158	P3B	1. Consumi finali delle famiglie sul territorio economico (a)
:	:	:	:	:	:	:	:	P3B	2. Consumi collettivi delle istituzioni sociali varie
19 228	20 816	23 137	24 962	25 140	24 913	25 270	26 461	P3B	3. Consumi collettivi delle amministrazioni pubbliche (a)
21 787	24 653	25 382	26 125	28 280	29 995	27 312	24 399	P41	4. Investimenti fissi lordi
425	882	1 238	616	6	1 704	2 359	- 2 075	P42	5. Variazione delle scorte
105 271	116 030	120 331	123 690	127 306	134 282	130 529	127 943		6. Impieghi finali interni (1 a 5)
27 772	30 256	31 813	33 906	36 732	40 390	42 688	42 161	P50	7. Esportazioni di beni e servizi
21 870	23 974	25 186	26 036	27 993	30 839	32 465	32 038	P51	a) Beni (fob)
5 902	6 282	6 627	7 870	8 739	9 551	10 223	10 123	P52	b) Servizi
133 043	146 286	152 144	157 596	164 038	174 672	173 217	170 104		8. Impieghi finali (6 + 7)
28 308	32 569	35 343	36 517	37 729	44 664	42 870	40 709	P60	9. Importazioni di beni e servizi
26 092	30 309	32 700	32 744	33 808	40 150	38 257	35 902	P61	a) Beni (cif)
2 216	2 260	2 643	3 773	3 921	4 514	4 613	4 807	P62	b) Servizi
- 536	- 2 313	- 3 530	- 2 611	- 997	- 4 274	- 182	+ 1 452		10. Saldo delle esportazioni e delle importazioni di beni e servizi (7 - 9)
104 735	113 717	116 801	121 079	126 309	130 008	130 347	129 395	N1	11. Prodotto interno lordo ai prezzi di mercato (6 + 10)
(1970 = 100)									Indici di quantità
90.4	98.7	100.0	102.0	104.7	110.1	107.1	112.2	P3B	1. Consumi finali delle famiglie sul territorio economico (a)
:	:	:	:	:	:	:	:	P3B	2. Consumi collettivi delle istituzioni sociali varie
83.1	90.0	100.0	107.9	108.7	107.7	109.2	114.4	P3B	3. Consumi collettivi delle amministrazioni pubbliche (a)
85.8	97.1	100.0	102.9	111.4	118.2	107.6	96.1	P41	4. Investimenti fissi lordi
87.5	96.4	100.0	102.8	105.8	111.6	108.5	106.3		6. Impieghi finali interni
87.3	95.1	100.0	106.6	115.5	127.0	134.2	132.5	P50	7. Esportazioni di beni e servizi
86.8	95.2	100.0	103.4	111.1	122.4	128.9	127.2	P51	a) Beni (fob)
89.1	94.8	100.0	118.8	131.9	144.1	154.3	152.8	P52	b) Servizi
87.4	96.1	100.0	103.6	107.8	114.8	113.9	111.8		8. Impieghi finali
80.1	92.2	100.0	103.3	106.8	126.4	121.3	115.2	P60	9. Importazioni di beni e servizi
79.8	92.7	100.0	100.1	103.4	122.8	117.0	109.8	P61	a) Beni (cif)
83.8	85.5	100.0	142.8	148.4	170.8	174.5	181.9	P62	b) Servizi
89.7	97.4	100.0	103.7	108.1	111.3	111.6	110.8	N1	11. Prodotto interno lordo ai prezzi di mercato
(1970 = 100)									Indici dei prezzi
90.6	94.3	100.0	104.9	111.2	120.4	137.4	149.6	P3B	1. Consumi finali delle famiglie sul territorio economico (a)
:	:	:	:	:	:	:	:	P3B	2. Consumi collettivi delle istituzioni sociali varie
84.3	87.9	100.0	109.7	122.6	140.2	166.8	189.8	P3B	3. Consumi collettivi delle amministrazioni pubbliche (a)
88.8	93.3	100.0	105.5	112.3	126.7	149.2	165.8	P41	4. Investimenti fissi lordi
88.8	93.0	100.0	105.9	113.8	125.7	145.4	160.8		6. Impieghi finali interni
90.4	93.9	100.0	105.7	109.6	120.9	144.1	154.4	P50	7. Esportazioni di beni e servizi
90.6	94.6	100.0	105.0	110.0	121.8	144.7	155.9	P51	a) Beni (fob)
89.7	91.6	100.0	107.8	108.0	117.9	142.2	149.7	P52	b) Servizi
89.2	93.2	100.0	105.8	112.9	124.6	145.1	159.2		8. Impieghi finali
92.6	94.2	100.0	104.9	105.2	117.4	156.7	164.8	P60	9. Importazioni di beni e servizi
93.2	94.5	100.0	104.5	104.7	117.1	158.2	166.5	P61	a) Beni (cif)
86.3	90.8	100.0	108.6	109.6	119.6	143.9	152.2	P62	b) Servizi
88.2	92.9	100.0	106.1	115.2	127.0	141.3	157.4	N1	11. Prodotto interno lordo ai prezzi di mercato

(a) I dati precedenti al 1970 non sono interamente comparabili con quelli degli anni successivi a causa di modifiche nella ripartizione dei consumi tra famiglie e amministrazioni pubbliche.

UNITED STATES

1. Wichtige Gesamtgrößen

	Schlüssel	1960	1961	1962	1963	1964	1965	1966	1967
in jeweiligen Preisen		Mrd \$							
1. Bruttoinlandsprodukt zu Marktpreisen	N1	507,53	525,42	565,65	597,13	637,96	689,99	755,82	799,63
2. Abschreibungen	A1	58,59	61,51	63,10	65,82	69,02	72,29	77,98	85,33
3. Nettoinlandsprodukt zu Marktpreisen (1 — 2)	N11	448,93	463,91	502,54	531,31	568,94	617,70	677,83	714,29
4. Produktionsteuern und Einfuhrabgaben	R20	45,39	48,03	51,56	54,64	58,75	62,57	65,32	70,24
5. Subventionen	R30	1,24	2,14	2,40	2,32	2,81	3,09	4,03	3,90
6. Einkommen aus unselbständiger Arbeit	R1B	295,83	304,56	326,15	344,05	369,33	398,03	440,96	473,84
7. Nettobetriebsüberschuß der Volkswirtschaft (3 — 4 + 5 — 6)(a)	N12	109,64	111,85	123,23	131,20	141,43	159,29	172,40	172,37
8. Saldo der laufenden Verteilungstransaktionen mit der Übrigen Welt:		- 1,52	- 0,89	- 0,59	- 0,63	+ 0,24	+ 0,20	- 0,61	- 0,58
b) Einkommen aus unselbständiger Arbeit		- 0,14	- 0,13	- 0,08	- 0,05	- 0,04	+ 0,02	+ 0,05	+ 0,06
c) Einkommen aus Unternehmertätigkeit und Vermögen		+ 2,62	+ 3,21	+ 3,65	+ 3,73	+ 4,39	+ 4,66	+ 4,15	+ 4,50
d) Einseitige laufende Übertragungen a.n.g. und Schaden- versicherungs-transaktionen		- 3,99	- 3,98	- 4,16	- 4,30	- 4,11	- 4,48	- 4,81	- 5,15
9. Verfügbares Nettovolkseinkommen (3 · 8)(a)	N13	449,55	465,61	504,58	533,20	571,96	620,67	679,99	716,98
10. Letzter Verbrauch von Gebietsansässigen	P3A	410,66	428,87	457,25	481,25	512,32	548,24	602,15	647,09
11. Inländische Nettoersparnis (9 — 10)(a)	N14	37,11	32,27	40,36	45,29	54,17	68,28	71,35	64,08
12. Bruttoinvestitionen	P40	93,28	92,36	105,06	111,70	119,70	137,20	150,91	150,12
13. Saldo der Vermögenstransaktionen mit der Übrigen Welt	P70 + R70	+ 0,00	+ 0,00	+ 0,00	+ 0,00	+ 0,00	+ 0,00	+ 0,00	+ 0,00
14. Finanzierungüberschuß (+) oder -defizit (—) der Volks- wirtschaft (2 + 11 — 12 + 13)(a)	N5	+ 1,74	+ 3,01	+ 2,41	+ 3,15	+ 5,73	+ 4,26	+ 1,59	+ 1,23
15. Nettoveränderung der Forderungen und Verbindlich- keiten mit der Übrigen Welt	N6	:	:	:	:	:	:	:	:
16. Veränderung der Forderungen an die Übrige Welt		:	:	:	:	:	:	:	:
a) darunter: Veränderung der zentralen Reserven (brutto) der Währungsbehörden	L10	:	:	:	:	:	:	:	:
in Preisen von 1970		Mrd \$							
1. Bruttoinlandsprodukt zu Marktpreisen	N1	671,3	688,8	728,5	758,9	799,5	845,7	897,7	921,8
2. Abschreibungen	A1	:	:	:	:	:	:	:	:
3. Nettoinlandsprodukt zu Marktpreisen (1 — 2)	N11	:	:	:	:	:	:	:	:
6. Einkommen aus unselbständiger Arbeit	R1B	381,7	388,5	409,7	425,8	451,5	477,3	514,5	539,1
Volumenindex		(1970 = 100)							
1. Bruttoinlandsprodukt zu Marktpreisen	N1	68,2	70,0	74,0	77,1	81,2	85,9	91,2	93,6
Preisindex		(1970 = 100)							
1. Bruttoinlandsprodukt zu Marktpreisen	N1	75,6	76,3	77,6	78,7	79,8	81,6	84,2	86,7

Bruttosozialprodukt zu Marktpreisen (in jeweiligen Preisen) (1 + 8b + 8c):

1960	1961	1962	1963	1964	1965	1966	1967	1968	1969	1970	1971	1972	1973	1974	1975
510,00	528,50	569,22	600,81	642,31	694,67	760,01	804,19	875,69	941,66	989,06	1 070,08	1 175,23	1 310,55	1 421,74	1 528,25

(a) Nach Berücksichtigung einer statistischen Berichtigung.

Mrd \$

1. Principali aggregati

1968	1969	1970	1971	1972	1973	1974	1975	Codice	
Mrd \$									a prezzi correnti
870,94	937,20	984,44	1 063,46	1 168,18	1 301,49	1 407,21	1 517,66	N1	1. Prodotto interno lordo ai prezzi di mercato
92,91	102,04	112,81	121,33	126,53	140,15	168,54	201,47	A1	2. Ammortamenti
778,03	835,15	871,63	942,13	1 041,65	1 161,34	1 238,66	1 316,18	N11	3. Prodotto interno netto ai prezzi di mercato (1 — 2)
78,85	86,37	94,03	103,41	111,01	120,19	128,36	138,69	R20	4. Imposte indirette sulla produzione e sulle importazioni
4,29	4,61	4,86	4,82	6,84	5,47	3,58	4,67	R30	5. Contributi alla produzione
522,06	573,95	612,24	653,88	719,26	803,84	881,44	935,56	R1B	6. Redditi da lavoro dipendente
182,04	182,71	172,30	188,33	216,54	240,15	225,82	243,18	N12	7. Risultato netto di gestione dell'economia (3 — 4 + 5 — 6) (a)
- 0,73	- 1,12	- 1,54	- 0,57	- 1,22	+ 2,37	+ 8,48	+ 4,38		8. Saldo delle operazioni correnti di distribuzione e re-distribuzione con il resto del mondo b) redditi da lavoro dipendente c) redditi da capitale e impresa d) trasferimenti correnti unilaterali n.a.i. e operazioni di assicurazione contro i danni
+ 0,05	+ 0,06	+ 0,07	+ 0,07	+ 0,04	+ 0,04	+ 0,05	+ 0,05		
+ 4,71	+ 4,40	+ 4,54	+ 6,55	+ 7,00	+ 9,01	+ 14,49	+ 10,55		
- 5,48	- 5,59	- 5,96	- 7,19	- 8,27	- 6,69	- 6,05	- 6,22		
781,11	837,93	870,28	941,55	1 040,43	1 163,71	1 247,14	1 321,56	N13	9. Reddito nazionale netto disponibile (3 · 8) (a)
705,92	758,15	809,72	870,06	951,00	1 045,76	1 154,86	1 273,93	P3A	10. Consumi finali nazionali
71,32	78,39	61,72	68,34	85,07	111,48	81,39	38,67	N14	11. Risparmio nazionale netto (9 — 10) (a)
164,94	179,15	172,67	194,90	223,03	254,84	257,59	231,62	P40	12. Investimenti lordi
+ 0,00	+ 0,00	+ 0,87	+ 0,72	+ 0,71	+ 0,00	- 2,01	+ 0,00	P70 + R70	13. Saldo delle operazioni in conto capitale con il resto del mondo
- 1,35	- 2,00	- 0,54	- 3,21	- 9,05	- 0,58	- 3,04	+ 11,94	N5	14. Accredito (+) o indebitamento (-) del paese (2 + 11 — 12 + 13) (a)
:	:	:	:	:	:	:	:	N6	15. Saldo delle attività e passività finanziarie verso il resto del mondo
:	:	:	:	:	:	:	:		16. Variazione delle attività sul resto del mondo di cui: Variazione delle riserve ufficiali lorde delle autorità monetarie
:	:	:	:	:	:	:	:	L10	
Mrd \$									a prezzi del 1970
961,2	985,1	984,4	1 012,6	1 069,0	1 125,9	1 106,5	1 091,3	N1	1. Prodotto interno lordo ai prezzi di mercato
:	:	:	:	:	:	:	:	A1	2. Ammortamenti
:	:	:	:	:	:	:	:	N11	3. Prodotto interno netto ai prezzi di mercato (1 — 2)
570,6	599,7	612,2	626,3	665,4	704,5	697,3	685,4	R1B	6. Redditi da lavoro dipendente
(1970 = 100)									Indice di quantità
97,6	100,1	100,0	102,9	108,6	114,4	112,4	110,8	N1	1. Prodotto interno lordo ai prezzi di mercato
(1970 = 100)									Indice dei prezzi
90,6	95,1	100,0	105,0	109,3	115,6	127,2	139,1	N1	1. Prodotto interno lordo ai prezzi di mercato

Prodotto nazionale lordo ai prezzi di mercato (a prezzi correnti) (1 + 8b + 8c):

	1960	1961	1962	1963	1964	1965	1966	1967	1968	1969	1970	1971	1972	1973	1974	1975
Mrd \$	510,00	528,50	569,22	600,81	642,31	694,67	760,01	804,19	875,69	941,66	989,06	1 070,08	1 175,23	1 310,55	1 421,74	1 528,25

(a) Al netto delle rettifiche statistiche.

UNITED STATES

2. Gesamtgrößen je Einwohner und Erwerbstätigen

	Schlüssel	1960	1961	1962	1963	1964	1965	1966	1967
in jeweiligen Preisen		\$							
1. Bruttoinlandsprodukt zu Marktpreisen	N1								
a) je Einwohner		2 809	2 860	3 032	3 155	3 325	3 551	3 845	4 024
b) je Erwerbstätigen		7 156	7 402	7 805	8 156	8 530	8 950	9 353	9 681
2. Verfügbares Nettovolkseinkommen je Einwohner	N13	2 488	2 535	2 705	2 818	2 981	3 194	3 459	3 601
3. Letzter Verbrauch im Wirtschaftsgebiet je Einwohner	P3B	2 261	2 324	2 439	2 530	2 656	2 807	3 048	3 237
4. Privater Verbrauch im Wirtschaftsgebiet je Einwohner	P3B	1 776	1 805	1 887	1 960	2 069	2 195	2 345	2 448
5. Einkommen aus unselbständiger Arbeit je beschäftigten Arbeitnehmer	R1B	4 725	4 850	5 061	5 255	5 503	5 725	6 000	6 290
in Preisen von 1970		\$							
1. Bruttoinlandsprodukt zu Marktpreisen	N1								
a) je Einwohner		3 715	3 750	3 905	4 010	4 167	4 353	4 567	4 639
b) je Erwerbstätigen		9 465	9 703	10 053	10 365	10 690	10 970	11 109	11 165
3. Letzter Verbrauch im Wirtschaftsgebiet je Einwohner	P3B	3 023	3 068	3 161	3 223	3 333	3 443	3 624	3 736
4. Privater Verbrauch im Wirtschaftsgebiet je Einwohner	P3B	2 292	2 302	2 370	2 426	2 530	2 632	2 736	2 785
5. Einkommen aus unselbständiger Arbeit je beschäftigten Arbeitnehmer	R1B	6 097	6 187	6 358	6 504	6 728	6 864	7 001	7 156
Volumenindices		(1970 = 100)							
1. Bruttoinlandsprodukt zu Marktpreisen	N1								
a) je Einwohner		77,3	78,0	81,3	83,5	86,7	90,6	95,1	96,5
b) je Erwerbstätigen		83,1	85,2	88,2	91,0	93,8	96,3	97,5	98,0
3. Letzter Verbrauch im Wirtschaftsgebiet je Einwohner	P3B	76,9	78,1	80,4	82,0	84,8	87,6	92,2	95,1
4. Privater Verbrauch im Wirtschaftsgebiet je Einwohner	P3B	76,3	76,6	78,9	80,7	84,2	87,6	91,1	92,7
5. Einkommen aus unselbständiger Arbeit je beschäftigten Arbeitnehmer	R1B	79,0	80,1	82,4	84,2	87,1	88,9	90,7	92,7
		1000							
6. Gesamtbevölkerung		180 671	183 691	186 538	189 242	191 889	194 303	196 560	198 712
7. Erwerbstätige insgesamt (Inlandskonzept)		70 919	70 981	72 469	73 216	74 793	77 090	80 812	82 566
8. Beschäftigte Arbeitnehmer (Inlandskonzept)		62 608	62 792	64 442	65 470	67 112	69 529	73 500	75 331

2. Aggregati in relazione alla popolazione ed all'occupazione

								Codice	
\$									a prezzi correnti
4 339	4 624	4 805	5 136	5 593	6 186	6 641	7 104	NI	1. Prodotto interno lordo ai prezzi di mercato a) per abitante
10 305	10 809	11 392	12 321	13 230	14 192	15 104	16 629		b) per occupato
3 892	4 134	4 248	4 547	4 982	5 531	5 886	6 186	N13	2. Reddito nazionale netto disponibile per abitante
3 499	3 720	3 929	4 178	4 527	4 945	5 425	5 940	P3B	3. Consumi finali sul territorio economico per abitante
2 655	2 843	3 005	3 218	3 504	3 850	4 192	4 566	P3B	4. Consumi privati sul territorio economico per abitante
7 315	7 221	7 721	8 260	8 872	9 524	10 288	11 162	R1B	5. Redditi da lavoro dipendente per dipendente
\$									a prezzi del 1970
4 789	4 860	4 805	4 890	5 118	5 351	5 222	5 108	NI	1. Prodotto interno lordo ai prezzi di mercato a) per abitante
11 373	11 361	11 392	11 732	12 106	12 278	11 876	11 957		b) per occupato
3 864	3 918	3 929	3 978	4 136	4 273	4 229	4 270	P3B	3. Consumi finali sul territorio economico per abitante
2 902	2 971	3 005	3 083	3 242	3 374	3 317	3 345	P3B	4. Consumi privati sul territorio economico per abitante
7 995	7 546	7 721	7 912	8 207	8 347	8 140	8 177	R1B	5. Redditi da lavoro dipendente per dipendente
(1970 = 100)									Indici di quantità
99,7	101,2	100,0	101,8	106,5	111,4	108,7	106,3	NI	1. Prodotto interno lordo ai prezzi di mercato a) per abitante
99,8	99,7	100,0	103,0	106,3	107,8	104,3	105,0		b) per occupato
98,3	99,7	100,0	101,3	105,3	108,7	107,6	108,7	P3B	3. Consumi finali sul territorio economico per abitante
96,6	98,9	100,0	102,6	107,9	112,3	110,4	111,3	P3B	4. Consumi privati sul territorio economico per abitante
103,6	97,7	100,0	102,5	106,3	108,1	105,4	105,9	R1B	5. Redditi da lavoro dipendente per dipendente
1000									
00 706	202 677	204 878	207 053	208 846	210 410	211 894	213 631		6. Popolazione totale
84 514	86 708	86 418	86 312	88 298	91 705	93 168	91 267		7. Occupazione totale (concetto interno)
71 365	79 480	79 299	79 162	81 070	84 401	85 673	83 818		8. Occupazione dipendente (concetto interno)

UNITED STATES

 3. Verwendung und Aufkommen
 von Waren und Dienstleistungen

	Schlüssel	1960	1961	1962	1963	1964	1965	1966	1967
in jeweiligen Preisen		Mrd \$							
1. Letzter Verbrauch der privaten Haushalte im Wirtschaftsgebiet	P3B	320,90	331,50	351,95	370,99	397,06	426,47	460,94	486,51
2. Kollektivverbrauch der Privaten Organisationen	P3B	:	:	:	:	:	:	:	:
3. Kollektivverbrauch des Staates	P3B	87,63	95,32	102,95	107,74	112,69	118,91	138,08	156,79
4. Bruttoanlageinvestitionen	P41	89,26	90,45	98,31	106,15	114,88	128,90	139,15	140,99
5. Vorratsveränderung	P42	4,02	1,92	6,74	5,55	4,82	8,30	11,76	9,13
6. Letzte Inlandsverwendung (1 bis 5)		501,82	519,18	559,96	590,43	629,45	682,59	749,93	793,41
7. Ausfuhr von Waren und Dienstleistungen	P50	24,84	25,25	26,54	28,33	31,83	33,53	36,94	39,20
a) <i>Waren (fob)</i>	P51	:	:	:	:	:	:	:	:
b) <i>Dienstleistungen</i>	P52	:	:	:	:	:	:	:	:
8. Letzte Verwendung (6 + 7)		526,65	544,44	586,50	618,77	661,28	716,12	786,87	832,63
9. Einfuhr von Waren und Dienstleistungen	P60	19,13	19,02	20,85	21,64	23,32	26,13	31,05	33,00
a) <i>Waren (cif)</i>	P61	:	:	:	:	:	:	:	:
b) <i>Dienstleistungen</i>	P62	:	:	:	:	:	:	:	:
10. Saldo der Ausfuhr und Einfuhr von Waren und Dienstleistungen (7 — 9)		+ 5,71	+ 6,23	+ 5,69	+ 6,70	+ 8,51	+ 7,40	+ 5,89	+ 6,20
11. Bruttoinlandsprodukt zu Marktpreisen (6 + 10)	N1	507,53	525,42	565,65	597,13	637,96	689,99	755,82	799,63
in Preisen von 1970		Mrd \$							
1. Letzter Verbrauch der privaten Haushalte im Wirtschaftsgebiet	P3B	414,1	422,8	442,2	459,1	485,4	511,4	537,9	553,5
2. Kollektivverbrauch der Privaten Organisationen	P3B	:	:	:	:	:	:	:	:
3. Kollektivverbrauch des Staates	P3B	132,2	140,8	147,5	150,7	154,2	157,7	174,6	188,9
4. Bruttoanlageinvestitionen	P41	113,1	115,1	124,4	134,2	143,8	159,1	166,4	163,2
5. Vorratsveränderung	P42	4,1	2,2	7,4	6,3	5,3	8,6	12,0	9,5
6. Letzte Inlandsverwendung (1 bis 5)		663,5	680,9	721,5	750,3	788,7	836,8	890,9	915,1
7. Ausfuhr von Waren und Dienstleistungen	P50	30,0	30,1	32,0	34,1	37,8	38,8	41,6	43,5
a) <i>Waren (fob)</i>	P51	:	:	:	:	:	:	:	:
b) <i>Dienstleistungen</i>	P52	:	:	:	:	:	:	:	:
8. Letzte Verwendung (6 + 7)		693,5	711,0	753,4	784,4	826,5	875,6	932,4	958,5
9. Einfuhr von Waren und Dienstleistungen	P60	22,2	22,3	24,9	25,5	27,0	29,9	34,7	36,7
a) <i>Waren (cif)</i>	P61	:	:	:	:	:	:	:	:
b) <i>Dienstleistungen</i>	P62	:	:	:	:	:	:	:	:
10. Saldo der Ausfuhr und Einfuhr von Waren und Dienstleistungen (7 — 9)		+ 7,8	+ 7,9	+ 7,0	+ 8,5	+ 10,9	+ 8,9	+ 6,9	+ 6,8
11. Bruttoinlandsprodukt zu Marktpreisen (6 + 10)	N1	671,3	688,8	728,5	758,9	799,5	845,7	897,7	921,8
Volumenindices		(1970 = 100)							
1. Letzter Verbrauch der privaten Haushalte im Wirtschaftsgebiet	P3B	67,3	68,7	71,8	74,6	78,9	83,1	87,4	89,9
2. Kollektivverbrauch der Privaten Organisationen	P3B	:	:	:	:	:	:	:	:
3. Kollektivverbrauch des Staates	P3B	69,8	74,3	77,9	79,5	81,4	83,3	92,2	99,7
4. Bruttoanlageinvestitionen	P41	66,5	67,6	73,1	78,8	84,5	93,5	97,8	95,9
6. Letzte Inlandsverwendung		67,9	69,6	73,8	76,7	80,7	85,6	91,1	93,6
7. Ausfuhr von Waren und Dienstleistungen	P50	55,8	56,1	59,5	63,4	70,5	72,2	77,4	80,9
a) <i>Waren (fob)</i>	P51	:	:	:	:	:	:	:	:
b) <i>Dienstleistungen</i>	P52	:	:	:	:	:	:	:	:
8. Letzte Verwendung		67,2	68,9	73,1	76,1	80,1	84,9	90,4	92,9
9. Einfuhr von Waren und Dienstleistungen	P60	47,3	47,4	53,1	54,3	57,4	63,6	73,9	78,2
a) <i>Waren (cif)</i>	P61	:	:	:	:	:	:	:	:
b) <i>Dienstleistungen</i>	P62	:	:	:	:	:	:	:	:
11. Bruttoinlandsprodukt zu Marktpreisen	N1	68,2	70,0	74,0	77,1	81,2	85,9	91,2	93,6
Preisindices		(1970 = 100)							
1. Letzter Verbrauch der privaten Haushalte im Wirtschaftsgebiet	P3B	77,5	78,4	79,6	80,8	81,8	83,4	85,7	87,9
2. Kollektivverbrauch der Privaten Organisationen	P3B	:	:	:	:	:	:	:	:
3. Kollektivverbrauch des Staates	P3B	66,3	67,7	69,8	71,5	73,1	75,4	79,1	83,0
4. Bruttoanlageinvestitionen	P41	78,9	78,6	79,0	79,1	79,9	81,0	83,6	86,4
6. Letzte Inlandsverwendung		75,6	76,3	77,6	78,7	79,8	81,6	84,2	86,7
7. Ausfuhr von Waren und Dienstleistungen	P50	82,8	83,8	83,0	83,2	84,1	86,5	88,9	90,2
a) <i>Waren (fob)</i>	P51	:	:	:	:	:	:	:	:
b) <i>Dienstleistungen</i>	P52	:	:	:	:	:	:	:	:
8. Letzte Verwendung		75,9	76,6	77,8	78,9	80,0	81,8	84,4	86,9
9. Einfuhr von Waren und Dienstleistungen	P60	86,1	85,4	83,6	84,8	86,5	87,5	89,5	89,9
a) <i>Waren (cif)</i>	P61	:	:	:	:	:	:	:	:
b) <i>Dienstleistungen</i>	P62	:	:	:	:	:	:	:	:
11. Bruttoinlandsprodukt zu Marktpreisen	N1	75,6	76,3	77,6	78,7	79,8	81,6	84,2	86,7

UNITED STATES
3. Impieghi e risorse
di beni e servizi

1968	1969	1970	1971	1972	1973	1974	1975	Codice	
Mrd \$									a prezzi correnti
532,92	576,25	615,59	666,34	731,82	809,98	888,31	975,46	P3B	1. Consumi finali delle famiglie sul territorio economico
:	:	:	:	:	:	:	:	P3B	2. Consumi collettivi delle istituzioni sociali varie
169,26	177,73	189,42	198,65	213,59	230,58	261,30	293,48	P3B	3. Consumi collettivi delle amministrazioni pubbliche
155,92	169,26	170,21	188,69	214,76	240,73	250,07	246,35	P41	4. Investimenti fissi lordi
9,03	9,89	2,46	6,21	8,28	14,10	7,52	- 14,73	P42	5. Variazione delle scorte
867,13	933,13	977,69	1 059,90	1 168,44	1 295,40	1 407,21	1 500,56		6. Impieghi finali interni (1 a 5)
43,29	46,68	53,71	56,61	63,59	86,34	115,25	126,52	P50	7. Esportazioni di beni e servizi
:	:	:	:	:	:	:	:	P51	a) <i>Beni (fob)</i>
:	:	:	:	:	:	:	:	P52	b) <i>Servizi</i>
910,41	979,82	1 031,40	1 116,51	1 232,04	1 381,74	1 522,46	1 627,07		8. Impieghi finali (6 + 7)
39,47	42,62	46,96	53,05	63,86	80,24	115,25	109,42	P60	9. Importazioni di beni e servizi
:	:	:	:	:	:	:	:	P61	a) <i>Beni (cif)</i>
:	:	:	:	:	:	:	:	P62	b) <i>Servizi</i>
+ 3,82	+ 4,06	+ 6,75	+ 3,56	- 0,27	+ 6,10	- 0,00	+ 17,10		10. Saldo delle esportazioni e delle importazioni di beni e servizi (7 — 9)
870,94	937,20	984,44	1 063,46	1 168,18	1 301,49	1 407,21	1 517,66	N1	11. Prodotto interno lordo ai prezzi di mercato (6 + 10)
Mrd \$									a prezzi del 1970
582,4	602,1	615,6	638,3	677,0	709,9	702,8	714,6	P3B	1. Consumi finali delle famiglie sul territorio economico
:	:	:	:	:	:	:	:	P3B	2. Consumi collettivi delle istituzioni sociali varie
193,0	191,9	189,4	185,5	186,9	189,2	193,3	197,6	P3B	3. Consumi collettivi delle amministrazioni pubbliche
173,0	177,4	170,2	179,2	195,6	206,8	193,6	169,5	P41	4. Investimenti fissi lordi
8,9	9,7	2,5	5,7	7,2	11,3	5,2	- 10,6	P42	5. Variazione delle scorte
957,4	981,2	977,7	1 008,6	1 066,7	1 117,2	1 094,8	1 071,2		6. Impieghi finali interni (1 a 5)
47,3	49,5	53,7	54,5	59,2	69,2	72,2	72,1	P50	7. Esportazioni di beni e servizi
:	:	:	:	:	:	:	:	P51	a) <i>Beni (fob)</i>
:	:	:	:	:	:	:	:	P52	b) <i>Servizi</i>
1 004,7	1 030,7	1 031,4	1 063,1	1 125,9	1 186,4	1 167,0	1 143,3		8. Impieghi finali (6 + 7)
43,5	45,6	47,0	50,6	56,9	60,5	60,6	52,0	P60	9. Importazioni di beni e servizi
:	:	:	:	:	:	:	:	P61	a) <i>Beni (cif)</i>
:	:	:	:	:	:	:	:	P62	b) <i>Servizi</i>
+ 3,8	+ 3,9	+ 6,7	+ 4,0	+ 2,3	+ 8,7	+ 11,6	+ 20,1		10. Saldo delle esportazioni e delle importazioni di beni e servizi (7 — 9)
961,2	985,1	984,4	1 012,6	1 069,0	1 125,9	1 106,5	1 091,3	N1	11. Prodotto interno lordo ai prezzi di mercato (6 + 10)
(1970 = 100)									Indici di quantità
94,6	97,8	100,0	103,7	110,0	115,3	114,2	116,1	P3B	1. Consumi finali delle famiglie sul territorio economico
:	:	:	:	:	:	:	:	P3B	2. Consumi collettivi delle istituzioni sociali varie
101,9	101,3	100,0	97,9	98,7	99,9	102,0	104,3	P3B	3. Consumi collettivi delle amministrazioni pubbliche
101,7	104,2	100,0	105,3	114,9	121,5	113,7	99,6	P41	4. Investimenti fissi lordi
97,9	100,4	100,0	103,2	109,1	114,3	112,0	109,6		6. Impieghi finali interni
88,0	92,1	100,0	101,5	110,2	128,8	134,4	134,2	P50	7. Esportazioni di beni e servizi
:	:	:	:	:	:	:	:	P51	a) <i>Beni (fob)</i>
:	:	:	:	:	:	:	:	P52	b) <i>Servizi</i>
97,4	99,9	100,0	103,1	109,2	115,0	113,1	110,8		8. Impieghi finali
92,6	97,1	100,0	107,7	121,2	128,8	129,0	110,8	P60	9. Importazioni di beni e servizi
:	:	:	:	:	:	:	:	P61	a) <i>Beni (cif)</i>
:	:	:	:	:	:	:	:	P62	b) <i>Servizi</i>
97,6	100,1	100,0	102,9	108,6	114,4	112,4	110,8	N1	11. Prodotto interno lordo ai prezzi di mercato
(1970 = 100)									Indici dei prezzi
91,5	95,7	100,0	104,4	108,1	114,1	126,4	136,5	P3B	1. Consumi finali delle famiglie sul territorio economico
:	:	:	:	:	:	:	:	P3B	2. Consumi collettivi delle istituzioni sociali varie
87,7	92,6	100,0	107,1	114,3	121,9	135,2	148,5	P3B	3. Consumi collettivi delle amministrazioni pubbliche
90,1	95,4	100,0	105,3	109,8	116,4	129,2	145,3	P41	4. Investimenti fissi lordi
90,6	95,1	100,0	105,1	109,5	115,9	128,5	140,1		6. Impieghi finali interni
91,6	94,4	100,0	103,8	107,4	124,8	159,6	175,5	P50	7. Esportazioni di beni e servizi
:	:	:	:	:	:	:	:	P51	a) <i>Beni (fob)</i>
:	:	:	:	:	:	:	:	P52	b) <i>Servizi</i>
90,6	95,1	100,0	105,0	109,4	116,5	130,5	142,3		8. Impieghi finali
90,8	93,5	100,0	104,9	112,2	132,7	190,3	210,3	P60	9. Importazioni di beni e servizi
:	:	:	:	:	:	:	:	P61	a) <i>Beni (cif)</i>
:	:	:	:	:	:	:	:	P62	b) <i>Servizi</i>
90,6	95,1	100,0	105,0	109,3	115,6	127,2	139,1	N1	11. Prodotto interno lordo ai prezzi di mercato

1. Wichtige Gesamtgrößen

	Schlüssel	1960	1961	1962	1963	1964	1965	1966	1967
in jeweiligen Preisen		Mrd Yen							
1. Bruttoinlandsprodukt zu Marktpreisen	N1	15 515	19 163	21 249	24 530	29 030	32 055	36 921	43 671
2. Abschreibungen	A1	1 590	2 037	2 413	2 855	3 513	4 024	4 761	5 501
3. Nettoinlandsprodukt zu Marktpreisen (1 — 2)	N11	13 925	17 126	18 836	21 675	25 517	28 031	32 160	38 170
4. Produktionsteuern und Einfuhrabgaben	R20	1 364	1 657	1 775	1 993	2 239	2 436	2 750	3 201
5. Subventionen	R30	52	91	98	121	156	187	254	361
6. Einkommen aus unselbständiger Arbeit	R1B	6 407	7 597	9 062	10 661	12 333	14 297	16 374	18 921
7. Nettobetriebsüberschuß der Volkswirtschaft (3 — 4 + 5 — 6)	N12	6 206	7 963	8 097	9 142	11 101	11 485	13 290	16 401
8. Saldo der laufenden Verteilungstransaktionen mit der Übrigen Welt:		- 26	- 54	- 61	- 83	- 124	- 129	- 148	- 171
b) Einkommen aus unselbständiger Arbeit		+ 28	+ 28	+ 29	+ 30	+ 31	+ 32	+ 35	+ 39
c) Einkommen aus Unternehmertätigkeit und Vermögen		- 45	- 65	- 79	- 97	- 129	- 130	- 134	- 146
d) Einseitige laufende Übertragungen a.n.g. und Schadenversicherungstransaktionen		- 9	- 17	- 11	- 16	- 26	- 31	- 49	- 64
9. Verfügbares Nettovolkseinkommen (3 + 8)	N13	13 899	17 072	18 775	21 592	25 393	27 902	32 012	37 996
10. Letzter Verbrauch von Gebietsansässigen	P3A	10 205	11 712	13 611	15 969	18 593	21 047	23 948	27 328
11. Inländische Nettoersparnis (9 — 10)	N14	3 694	5 360	5 164	5 623	6 800	6 855	8 064	10 668
12. Bruttoinvestitionen	P40	5 233	7 752	7 595	8 759	10 487	10 544	12 374	16 243
13. Saldo der Vermögenstransaktionen mit der Übrigen Welt	P70 + R70	+ 0	+ 0	+ 0	+ 0	+ 0	+ 0	+ 0	+ 0
14. Finanzierungsüberschuß (+) oder -defizit (-) der Volkswirtschaft (2 + 11 — 12 + 13)	N5	+ 51	- 355	- 18	- 281	- 174	+ 335	+ 451	- 69
15. Nettoveränderung der Forderungen und Verbindlichkeiten mit der Übrigen Welt	N6	:	:	:	:	:	:	:	:
16. Veränderung der Forderungen an die Übrige Welt		:	:	:	:	:	:	:	:
a) darunter: Veränderung der zentralen Reserven (brutto) der Währungsbehörden	L10	:	:	:	:	:	:	:	:
in Preisen von 1970		Mrd Yen							
1. Bruttoinlandsprodukt zu Marktpreisen	N1	25 466	29 152	31 203	34 473	39 059	41 649	45 058	50 879
2. Abschreibungen	A1	:	:	:	:	:	:	:	:
3. Nettoinlandsprodukt zu Marktpreisen (1 — 2)	N11	:	:	:	:	:	:	:	:
6. Einkommen aus unselbständiger Arbeit	R1B	11 105	12 467	14 014	15 419	17 089	19 024	20 189	22 470
Volumenindex		(1970 = 100)							
1. Bruttoinlandsprodukt zu Marktpreisen	N1	35,9	41,1	44,0	48,6	55,1	58,8	63,6	71,8
Preisindex		(1970 = 100)							
1. Bruttoinlandsprodukt zu Marktpreisen	N1	60,9	65,7	68,1	71,2	74,3	77,0	81,9	85,8

Bruttosozialprodukt zu Marktpreisen (in jeweiligen Preisen) (1 + 8b + 8c):

1960	1961	1962	1963	1964	1965	1966	1967	1968	1969	1970	1971	1972	1973	1974	1975
15 498	19 126	21 199	24 463	28 932	31 957	36 822	43 566	51 593	59 690	70 731	79 254	90 612	111 060	132 480	:

Mrd Yen

1. Principali aggregati

1968	1969	1970	1971	1972	1973	1974	1975	Codice	
Mrd Yen									a prezzi correnti
51 744	59 858	70 890	79 369	90 595	111 031	132 725	145 037	N1	1. Prodotto interno lordo ai prezzi di mercato
6 670	8 099	9 486	10 627	12 376	14 801	17 234	:	A1	2. Ammortamenti
45 074	51 759	61 404	68 742	78 219	96 230	115 491	:	N11	3. Prodotto interno netto ai prezzi di mercato (1 — 2)
3 830	4 486	5 315	5 835	6 662	8 055	9 403	:	R20	4. Imposte indirette sulla produzione e sulle importazioni
551	595	769	870	962	1 091	2 005	:	R30	5. Contributi alla produzione
22 081	25 023	30 966	36 762	42 713	53 947	67 459	:	R1B	6. Redditi da lavoro dipendente
19 714	22 845	25 892	27 015	29 806	35 319	40 634	:	N12	7. Risultato netto di gestione dell'economia (3 — 4 + 5 — 6)
- 214	- 234	- 234	- 202	- 124	- 56	- 328	:		8. Saldo delle operazioni correnti di distribuzione e re-distribuzione con il resto del mondo
+ 43	+ 49	+ 52	+ 52	+ 59	+ 68	+ 75	:		b) redditi da lavoro dipendente
- 194	- 217	- 211	- 167	- 42	- 39	- 320	:		c) redditi da capitale e impresa
- 63	- 66	- 75	- 87	- 141	- 85	- 83	:		d) trasferimenti correnti unilaterali n.a.i. e operazioni di assicurazione contro i danni
44 860	51 525	61 170	68 540	78 095	96 174	115 163	:	N13	9. Reddito nazionale netto disponibile (3 - 8)
31 543	36 307	42 113	48 082	55 334	66 725	83 046	98 342	P3A	10. Consumi finali nazionali
13 317	15 218	19 057	20 458	22 761	29 449	32 117	:	N14	11. Risparmio nazionale netto (9 — 10)
19 611	22 554	27 834	29 082	33 138	44 286	50 674	46 599	P40	12. Investimenti lordi
+ 0	+ 0	+ 0	+ 0	+ 0	+ 0	+ 0	:	P70 · R70	13. Saldo delle operazioni in conto capitale con il resto del mondo
+ 376	+ 763	+ 709	+ 2 003	+ 1 999	- 36	- 1 323	:	N5	14. Accredito (·) o indebitamento (—) del paese (2 + 11 — 12 + 13)
:	:	:	:	:	:	:	:	N6	15. Saldo delle attività e passività finanziarie verso il resto del mondo
:	:	:	:	:	:	:	:		16. Variazione delle attività sul resto del mondo
:	:	:	:	:	:	:	:	L10	di cui: Variazione delle riserve ufficiali lorde delle autorità monetarie
Mrd Yen									a prezzi del 1970
57 728	63 983	70 890	76 037	82 793	90 948	90 086	91 896	N1	1. Prodotto interno lordo ai prezzi di mercato
:	:	:	:	:	:	:	:	A1	2. Ammortamenti
:	:	:	:	:	:	:	:	N11	3. Prodotto interno netto ai prezzi di mercato (1 — 2)
24 857	26 888	30 966	34 715	38 472	43 859	45 278	:	R1B	6. Redditi da lavoro dipendente
(1970 = 100)									Indice di quantità
81,4	90,3	100,0	107,3	116,8	128,3	127,1	129,6	N1	1. Prodotto interno lordo ai prezzi di mercato
(1970 = 100)									Indice dei prezzi
89,6	93,6	100,0	104,4	109,4	122,1	147,3	157,8	N1	1. Prodotto interno lordo ai prezzi di mercato

Prodotto nazionale lordo ai prezzi di mercato (a prezzi correnti) (1 + 8b + 8c):

	1960	1961	1962	1963	1964	1965	1966	1967	1968	1969	1970	1971	1972	1973	1974	1975
Mrd Yen	15 498	19 126	21 199	24 463	28 932	31 957	36 822	43 566	51 593	59 690	70 731	79 254	90 612	111 060	132 480	:

JAPAN

2. Gesamtgrößen je Einwohner und Erwerbstätigen

	Schlüssel	1960	1961	1962	1963	1964	1965	1966	1967
in jeweiligen Preisen		1000 Yen							
1. Bruttoinlandsprodukt zu Marktpreisen	N1								
a) je Einwohner		166,4	203,7	223,7	255,7	299,4	327,0	373,2	436,9
b) je Erwerbstätigen		349,8	426,0	466,4	533,8	623,6	677,7	764,9	887,7
2. Verfügbares Nettovolkseinkommen je Einwohner	N13	149,0	181,4	197,7	225,1	261,9	284,6	323,6	380,1
3. Letzter Verbrauch im Wirtschaftsgebiet je Einwohner	P3B	109,4	124,5	143,3	166,4	191,8	214,7	242,1	273,4
4. Privater Verbrauch im Wirtschaftsgebiet je Einwohner	P3B	94,6	107,4	123,7	143,5	165,4	184,6	208,5	236,0
5. Einkommen aus unselbständiger Arbeit je beschäftigten Arbeitnehmer	R1B	270,3	306,6	349,5	399,0	446,4	497,1	546,9	616,1
in Preisen von 1970		1000 Yen							
1. Bruttoinlandsprodukt zu Marktpreisen	N1								
a) je Einwohner		273,1	309,8	328,5	359,3	402,9	424,9	455,5	508,9
b) je Erwerbstätigen		574,1	648,1	684,9	750,2	839,1	880,5	933,5	1 034,1
3. Letzter Verbrauch im Wirtschaftsgebiet je Einwohner	P3B	198,8	212,9	230,6	249,9	273,6	292,2	305,5	330,6
4. Privater Verbrauch im Wirtschaftsgebiet je Einwohner	P3B	164,0	176,3	191,3	207,6	229,3	245,6	257,1	280,3
5. Einkommen aus unselbständiger Arbeit je beschäftigten Arbeitnehmer	R1B	468,6	503,1	540,4	577,1	618,5	661,5	674,3	731,7
Volumenindices		(1970 = 100)							
1. Bruttoinlandsprodukt zu Marktpreisen	N1								
a) je Einwohner		39,9	45,3	48,0	52,5	58,8	62,1	66,5	74,3
b) je Erwerbstätigen		41,3	46,6	49,2	53,9	60,3	63,3	67,1	74,3
3. Letzter Verbrauch im Wirtschaftsgebiet je Einwohner	P3B	48,9	52,3	56,7	61,4	67,3	71,8	75,1	81,3
4. Privater Verbrauch im Wirtschaftsgebiet je Einwohner	P3B	46,8	50,3	54,6	59,2	65,4	70,1	73,4	80,0
5. Einkommen aus unselbständiger Arbeit je beschäftigten Arbeitnehmer	R1B	50,0	53,7	57,7	61,6	66,0	70,6	72,0	78,1
		1000							
6. Gesamtbevölkerung		93 260	94 090	94 980	95 940	96 950	98 030	98 920	99 970
7. Erwerbstätige insgesamt (Inlandskonzept)		44 360	44 980	45 560	45 950	46 550	47 300	48 270	49 200
8. Beschäftigte Arbeitnehmer (Inlandskonzept)		23 700	24 780	25 930	26 720	27 630	28 760	29 940	30 710

2. Aggregati in relazione alla popolazione ed all'occupazione

1968	1969	1970	1971	1972	1973	1974	1975	Codice	
1000 Yen									a prezzi correnti
511,6	585,0	684,7	758,4	854,8	1 024,2	1 209,3	1 306,2	N1	1. Prodotto interno lordo ai prezzi di mercato
1 034,5	1 187,7	1 391,6	1 552,0	1 773,2	2 121,7	2 551,9	2 801,0		a) per abitante
443,5	503,6	590,8	654,9	736,8	887,1	1 049,3	:	N13	b) per occupato
									2. Reddito nazionale netto disponibile per abitante
311,8	354,8	406,7	459,5	522,1	615,5	756,7	885,6	P3B	3. Consumi finali sul territorio economico per abitante
269,6	306,7	350,5	393,9	445,1	522,7	636,5	(739,6)	P3B	4. Consumi privati sul territorio economico per abitante
701,4	782,2	936,7	1 079,3	1 237,3	1 500,6	1 869,0	:	R1B	5. Redditi da lavoro dipendente per dipendente
1000 Yen									a prezzi del 1970
570,7	625,3	684,7	726,6	781,1	838,9	820,8	827,6	N1	1. Prodotto interno lordo ai prezzi di mercato
1 154,1	1 269,5	1 391,6	1 486,8	1 620,5	1 738,0	1 732,1	1 774,7		a) per abitante
356,0	383,6	406,7	431,6	464,4	491,5	495,5	519,9	P3B	b) per occupato
									3. Consumi finali sul territorio economico per abitante
303,5	329,6	350,5	371,9	400,9	424,9	426,8	(447,5)	P3B	4. Consumi privati sul territorio economico per abitante
789,6	840,5	936,7	1 019,2	1 114,5	1 220,0	1 254,4	:	R1B	5. Redditi da lavoro dipendente per dipendente
(1970 = 100)									Indici di quantità
83,4	91,3	100,0	106,1	114,1	122,5	119,9	120,9	N1	1. Prodotto interno lordo ai prezzi di mercato
82,9	91,2	100,0	106,8	116,4	124,9	124,5	127,5		a) per abitante
87,5	94,3	100,0	106,1	114,2	120,8	121,8	127,8	P3B	b) per occupato
									3. Consumi finali sul territorio economico per abitante
86,6	94,0	100,0	106,1	114,4	121,2	121,8	(127,7)	P3B	4. Consumi privati sul territorio economico per abitante
84,3	89,7	100,0	108,8	119,0	130,2	133,9	:	R1B	5. Redditi da lavoro dipendente per dipendente
1000									
101 150	102 320	103 540	104 650	105 990	108 410	109 750	111 040		6. Popolazione totale
50 020	50 400	50 940	51 140	51 090	52 330	52 010	51 780		7. Occupazione totale (concetto interno)
31 480	31 990	33 060	34 060	34 520	35 950	36 094	36 130		8. Occupazione dipendente (concetto interno)

JAPAN

3. Verwendung und Aufkommen von Waren und Dienstleistungen

	Schlüssel	1960	1961	1962	1963	1964	1965	1966	1967
in jeweiligen Preisen		Mrd Yen							
1. Letzter Verbrauch der privaten Haushalte im Wirtschaftsgebiet	P3B	8 670	9 922	11 542	13 533	15 729	17 735	20 200	23 097
2. Kollektivverbrauch der Privaten Organisationen	P3B	153	183	205	235	309	362	420	497
3. Kollektivverbrauch des Staates	P3B	1 382	1 607	1 864	2 200	2 554	2 949	3 329	3 734
4. Bruttoanlageinvestitionen	P41	4 682	6 370	7 136	7 875	9 404	9 767	11 344	13 965
5. Vorratsveränderung	P42	551	1 382	459	884	1 083	777	1 030	2 278
6. Letzte Inlandsverwendung (1 bis 5)		15 438	19 464	21 206	24 727	29 079	31 590	36 323	43 571
7. Ausfuhr von Waren und Dienstleistungen	P50	1 715	1 795	2 070	2 270	2 802	3 452	4 033	4 315
a) <i>Waren (fob)</i>	P51	:	:	:	:	:	:	:	:
b) <i>Dienstleistungen</i>	P52	:	:	:	:	:	:	:	:
8. Letzte Verwendung (6 + 7)		17 153	21 259	23 276	26 997	31 881	35 042	40 356	47 886
9. Einfuhr von Waren und Dienstleistungen	P60	1 638	2 096	2 027	2 467	2 851	2 987	3 435	4 213
a) <i>Waren (cif)</i>	P61	:	:	:	:	:	:	:	:
b) <i>Dienstleistungen</i>	P62	:	:	:	:	:	:	:	:
10. Saldo der Ausfuhr und Einfuhr von Waren und Dienstleistungen (7 — 9)		+ 77	- 301	+ 43	- 197	- 49	+ 465	+ 598	+ 102
11. Bruttoinlandsprodukt zu Marktpreisen (6 + 10)	N1	15 515	19 163	21 249	24 530	29 030	32 055	36 921	43 673
in Preisen von 1970		Mrd Yen							
1. Letzter Verbrauch der privaten Haushalte im Wirtschaftsgebiet	P3B	15 028	16 282	17 849	19 573	21 794	23 599	24 907	27 429
2. Kollektivverbrauch der Privaten Organisationen	P3B	271	307	322	344	434	474	523	594
3. Kollektivverbrauch des Staates	P3B	3 243	3 441	3 731	4 056	4 298	4 571	4 791	5 024
4. Bruttoanlageinvestitionen	P41	6 152	7 842	8 723	9 623	11 268	11 614	12 960	15 340
5. Vorratsveränderung	P42	622	1 486	418	949	1 164	786	1 111	2 326
6. Letzte Inlandsverwendung (1 bis 5)		25 316	29 358	31 043	34 545	38 958	41 044	44 292	50 713
7. Ausfuhr von Waren und Dienstleistungen	P50	1 956	2 090	2 438	2 618	3 173	3 887	4 456	4 711
a) <i>Waren (fob)</i>	P51	:	:	:	:	:	:	:	:
b) <i>Dienstleistungen</i>	P52	:	:	:	:	:	:	:	:
8. Letzte Verwendung (6 + 7)		27 272	31 448	33 481	37 163	42 131	44 931	48 748	55 424
9. Einfuhr von Waren und Dienstleistungen	P60	1 806	2 296	2 278	2 690	3 072	3 282	3 690	4 545
a) <i>Waren (cif)</i>	P61	:	:	:	:	:	:	:	:
b) <i>Dienstleistungen</i>	P62	:	:	:	:	:	:	:	:
10. Saldo der Ausfuhr und Einfuhr von Waren und Dienstleistungen (7 — 9)		+ 150	- 206	+ 160	- 72	+ 101	+ 605	+ 766	+ 166
11. Bruttoinlandsprodukt zu Marktpreisen (6 + 10)	N1	25 466	29 152	31 203	34 473	39 059	41 649	45 058	50 879
Volumenindices		(1970 = 100)							
1. Letzter Verbrauch der privaten Haushalte im Wirtschaftsgebiet	P3B	42.4	46.0	50.4	55.2	61.5	66.6	70.3	77.4
2. Kollektivverbrauch der Privaten Organisationen	P3B	31.8	36.0	37.8	40.4	50.9	55.6	61.4	69.7
3. Kollektivverbrauch des Staates	P3B	55.7	59.1	64.0	69.6	73.8	78.4	82.2	86.2
4. Bruttoanlageinvestitionen	P41	24.8	31.6	35.2	38.8	45.4	46.8	52.3	61.9
6. Letzte Inlandsverwendung		36.2	42.0	44.4	49.4	55.7	58.7	63.3	72.5
7. Ausfuhr von Waren und Dienstleistungen	P50	24.6	26.3	30.7	33.0	40.0	49.0	56.1	59.3
a) <i>Waren (fob)</i>	P51	:	:	:	:	:	:	:	:
b) <i>Dienstleistungen</i>	P52	:	:	:	:	:	:	:	:
8. Letzte Verwendung		35.0	40.4	43.0	47.7	54.1	57.7	62.6	71.2
9. Einfuhr von Waren und Dienstleistungen	P60	25.8	32.8	32.6	38.4	43.9	46.9	52.7	65.0
a) <i>Waren (cif)</i>	P61	:	:	:	:	:	:	:	:
b) <i>Dienstleistungen</i>	P62	:	:	:	:	:	:	:	:
11. Bruttoinlandsprodukt zu Marktpreisen	N1	35.9	41.1	44.0	48.6	55.1	58.8	63.6	71.8
Preisindices		(1970 = 100)							
1. Letzter Verbrauch der privaten Haushalte im Wirtschaftsgebiet	P3B	57.7	60.9	64.7	69.1	72.2	75.2	81.1	84.2
2. Kollektivverbrauch der Privaten Organisationen	P3B	56.5	59.6	63.7	68.3	71.2	76.4	80.3	83.7
3. Kollektivverbrauch des Staates	P3B	42.6	46.7	50.0	54.2	59.4	64.5	69.5	74.3
4. Bruttoanlageinvestitionen	P41	76.1	81.2	81.8	81.8	83.5	84.1	87.5	91.0
6. Letzte Inlandsverwendung		61.0	66.3	68.3	71.6	74.6	77.0	82.0	85.9
7. Ausfuhr von Waren und Dienstleistungen	P50	87.7	85.9	84.9	86.7	88.3	88.8	90.5	91.6
a) <i>Waren (fob)</i>	P51	:	:	:	:	:	:	:	:
b) <i>Dienstleistungen</i>	P52	:	:	:	:	:	:	:	:
8. Letzte Verwendung		62.9	67.6	69.5	72.6	75.7	78.0	82.8	86.4
9. Einfuhr von Waren und Dienstleistungen	P60	90.7	91.3	89.0	91.7	92.8	91.0	93.1	92.7
a) <i>Waren (cif)</i>	P61	:	:	:	:	:	:	:	:
b) <i>Dienstleistungen</i>	P62	:	:	:	:	:	:	:	:
11. Bruttoinlandsprodukt zu Marktpreisen	N1	60.9	65.7	68.1	71.2	74.3	77.0	81.9	85.8

3. Impieghi e risorse di beni e servizi

1968	1969	1970	1971	1972	1973	1974	1975	Codice	
Mrd Yen									a prezzi correnti
26 670	30 690	35 434	40 262	46 087	55 348	68 207	(80 180)	P3B	1. Consumi finali delle famiglie sul territorio economico
596	692	852	956	1 090	1 321	1 651	(1 941)	P3B	2. Consumi collettivi delle istituzioni sociali varie
4 277	4 925	5 827	6 865	8 156	10 055	13 187	16 221	P3B	3. Consumi collettivi delle amministrazioni pubbliche
17 328	20 939	24 793	27 209	31 290	40 686	45 473	44 770	P41	4. Investimenti fissi lordi
2 283	1 615	3 041	1 873	1 848	3 600	5 201	1 829	P42	5. Variazione delle scorte
51 154	58 861	69 947	77 165	88 471	111 010	133 719	144 941		6. Impieghi finali interni (1 a 5)
5 353	6 571	7 940	9 475	9 796	11 306	18 291	19 065	P50	7. Esportazioni di beni e servizi
:	:	:	:	:	:	:	:	P51	a) Beni (fob)
:	:	:	:	:	:	:	:	P52	b) Servizi
56 507	65 432	77 887	86 640	98 267	122 316	152 010	164 006		8. Impieghi finali (6 + 7)
4 763	5 574	6 997	7 271	7 672	11 285	19 285	18 969	P60	9. Importazioni di beni e servizi
:	:	:	:	:	:	:	:	P61	a) Beni (cif)
:	:	:	:	:	:	:	:	P62	b) Servizi
+ 590	+ 997	+ 943	+ 2 204	+ 2 124	+ 21	- 994	+ 96		10. Saldo delle esportazioni e delle importazioni di beni e servizi (7 - 9)
51 744	59 858	70 890	79 369	90 595	111 031	132 725	145 037	N1	11. Prodotto interno lordo ai prezzi di mercato (6 + 10)
Mrd Yen									a prezzi del 1970
30 023	32 978	35 434	38 020	41 511	44 998	45 780	(48 529)	P3B	1. Consumi finali delle famiglie sul territorio economico
677	744	852	901	983	1 062	1 066	(1 157)	P3B	2. Consumi collettivi delle istituzioni sociali varie
5 309	5 532	5 827	6 242	6 729	7 224	7 532	8 047	P3B	3. Consumi collettivi delle amministrazioni pubbliche
18 682	21 863	24 793	27 086	29 963	33 870	30 562	29 559	P41	4. Investimenti fissi lordi
2 339	1 747	3 041	1 718	1 664	3 099	3 312	1 293	P42	5. Variazione delle scorte
57 030	62 864	69 947	73 967	80 850	90 253	88 252	88 585		6. Impieghi finali interni (1 a 5)
5 781	6 895	7 940	9 326	9 796	10 382	12 693	13 295	P50	7. Esportazioni di beni e servizi
:	:	:	:	:	:	:	:	P51	a) Beni (fob)
:	:	:	:	:	:	:	:	P52	b) Servizi
62 811	69 759	77 887	83 293	90 646	100 635	100 945	101 880		8. Impieghi finali (6 + 7)
5 083	5 776	6 997	7 256	7 853	9 687	10 859	9 984	P60	9. Importazioni di beni e servizi
:	:	:	:	:	:	:	:	P61	a) Beni (cif)
:	:	:	:	:	:	:	:	P62	b) Servizi
+ 698	+ 1 119	+ 943	+ 2 070	+ 1 943	+ 695	+ 1 834	+ 3 311		10. Saldo delle esportazioni e delle importazioni di beni e servizi (7 - 9)
57 728	63 983	70 890	76 037	82 793	90 948	90 086	91 896	N1	11. Prodotto interno lordo ai prezzi di mercato (6 + 10)
(1970 = 100)									Indici di quantità
84,7	93,1	100,0	107,3	117,2	127,0	129,2	(137,0)	P3B	1. Consumi finali delle famiglie sul territorio economico
79,5	87,3	100,0	105,8	115,4	124,6	125,1	(135,8)	P3B	2. Consumi collettivi delle istituzioni sociali varie
91,1	94,9	100,0	107,1	115,5	124,0	129,3	138,1	P3B	3. Consumi collettivi delle amministrazioni pubbliche
75,4	88,2	100,0	109,2	120,9	136,6	123,3	119,2	P41	4. Investimenti fissi lordi
81,5	89,9	100,0	105,7	115,6	129,0	126,2	126,6		6. Impieghi finali interni
72,8	86,8	100,0	117,5	123,4	130,8	159,9	167,4	P50	7. Esportazioni di beni e servizi
:	:	:	:	:	:	:	:	P51	a) Beni (fob)
:	:	:	:	:	:	:	:	P52	b) Servizi
80,6	89,6	100,0	106,9	116,4	129,2	129,6	130,8		8. Impieghi finali
72,6	82,5	100,0	103,7	112,2	138,4	155,2	142,7	P60	9. Importazioni di beni e servizi
:	:	:	:	:	:	:	:	P61	a) Beni (cif)
:	:	:	:	:	:	:	:	P62	b) Servizi
81,4	90,3	100,0	107,3	116,8	128,3	127,1	129,6	N1	11. Prodotto interno lordo ai prezzi di mercato
(1970 = 100)									Indici dei prezzi
88,8	93,1	100,0	105,9	111,0	123,0	149,0	(165,2)	P3B	1. Consumi finali delle famiglie sul territorio economico
88,0	93,0	100,0	106,1	110,9	124,4	154,9	(167,8)	P3B	2. Consumi collettivi delle istituzioni sociali varie
80,6	89,0	100,0	110,0	121,2	139,2	175,1	201,6	P3B	3. Consumi collettivi delle amministrazioni pubbliche
92,8	95,8	100,0	100,5	104,4	120,1	148,8	151,5	P41	4. Investimenti fissi lordi
89,7	93,6	100,0	104,3	109,4	123,0	151,5	163,6		6. Impieghi finali interni
92,6	95,3	100,0	101,6	100,0	108,9	144,1	143,4	P50	7. Esportazioni di beni e servizi
:	:	:	:	:	:	:	:	P51	a) Beni (fob)
:	:	:	:	:	:	:	:	P52	b) Servizi
90,0	93,8	100,0	104,0	108,4	121,5	150,6	161,0		8. Impieghi finali
93,7	96,5	100,0	100,2	97,7	116,5	177,6	190,0	P60	9. Importazioni di beni e servizi
:	:	:	:	:	:	:	:	P61	a) Beni (cif)
:	:	:	:	:	:	:	:	P62	b) Servizi
89,6	93,6	100,0	104,4	109,4	122,1	147,3	157,8	N1	11. Prodotto interno lordo ai prezzi di mercato



PUBLIKATIONER
VERÖFFENTLICHUNGEN
PUBLICATIONS
PUBLICATIONS
PUBBLICAZIONI
PUBLIKATIES

Titles E	Frequency	Titres F	Périodicité	Price per issue Prix par numéro			Price annual sub- scription or complete series Prix abonnement annuel ou série complète		
				£	Ffr	Fb	£	Ffr	Fb
Orange series: General Statistics	Yearly	Série Orange : statistiques générales	Annuel	1,10	12,35	100	—	—	—
Basic Statistics (editions: dk, d, e, f, i, n)		Statistiques de base (éditions : dk, d, e, f, i, n)							
General Statistics	Monthly	Statistiques générales	Mensuel	1,70	18,50	150	13,75	155	1 250
Statistical Studies and Surveys		Etudes et enquêtes statistiques							
Purple series: Economic accounts, balances of payments, tax statistics	Irregular	Série Violette : comptes économiques, balances des paiements, statistiques fiscales	Annuel	2,20	24,70	200	5,80	64,80	525
National Accounts (3 volumes)		Comptes nationaux (3 volumes)							
Balances of Payments	Yearly	Balances des paiements	Annuel	3,30	37	300	—	—	—
Tax Statistics		Statistiques fiscales							
Regional Statistics and Accounts (2 volumes)	Yearly	Statistiques et comptes régionaux (2 volumes)	Annuel	3,30	37	300	—	—	—
Yellow series: Social Statistics		Irregular							
Social Statistics — Yearbook	Biennial	Annuaire de Statistiques sociales	Biennuel	5,50	61,70	500	—	—	—
Social Statistics	8 volumes	Statistiques sociales							
Green series: Agricultural Statistics	Yearly	Série Verte: statistiques agricoles	Annuel	2,80	30,90	250	16,50	185	1 500
Agricultural Statistics — Yearbook		Annuaire de Statistique agricole							
Agricultural Statistics	8-10 issues yearly	Statistique agricole	8-10 n ^o /an	2,80	30,90	250	16,50	185	1 500
Blue series: Industrial Statistics		Yearly							
Industrial Statistics — Yearbook	Quarterly	Annuaire de Statistiques industrielles	Trimestriel	1,40	15,50	125	—	—	—
Industrial Statistics	Biennial	Annuaire de Statistiques de la sidérurgie	Biennuel	5,50	61,70	500	—	—	—
Iron and Steel — Yearbook		Statistiques de la sidérurgie							
Iron and Steel	Quarterly	Série Rubis : statistiques de l'énergie	Trimestriel	3,60	40,10	325	11	125	1 000
Ruby series: Energy Statistics		Annuaire des Statistiques de l'énergie							
Energy Statistics — Yearbook	Yearly	Statistiques de l'énergie	Annuel	5,50	61,70	500	—	—	—
Energy Statistics		Statistiques de l'énergie							
Red series: Foreign Trade Statistics	Quarterly	Série Rouge : statistiques du commerce extérieur	Trimestriel	3,30	37	300	15,50	173	1 400
Analytical Tables — CST (1) (5 vol.)		Tableaux analytiques — CST (1) (5 vol.)							
Analytical Tables NIMEXE (2) (13 vol.)	Yearly	Tableaux analytiques NIMEXE (2) (13 vol.)	Annuel	—	—	—	49,50	555,60	4 500
Volume A — Agricultural products		Volume A — Produits agricoles							
Volume B — Mineral products	Yearly	Volume B — Produits minéraux	Annuel	6,60	74,10	600	24,80	277,80	2 250
Volume C — Chemical products		Volume C — Produits chimiques							
Volume D — Plastic materials, leather	Yearly	Volume D — Matières plastiques, cuir	Annuel	1,10	12,35	100	—	—	—
Volume E — Wood, paper, cork		Volume E — Bois, papier, liège							
Volume F — Textiles, footwear	Yearly	Volume F — Matières textiles, chaussures	Annuel	6,60	74,10	600	—	—	—
Volume G — Articles of stone, plaster, ceramic products, glass and glassware		Volume G — Pierres, plâtre, céramique, verre							
Volume H — Iron and steel, and articles thereof	Yearly	Volume H — Fonte, fer et acier	Annuel	1,32	14,80	120	—	—	—
Volume I — Basemetals		Volume I — Autres métaux communs							
Volume J — Machinery and mechanical appliances	Yearly	Volume J — Machines, appareils	Annuel	11	123,50	1000	—	—	—
Volume K — Transport equipment		Volume K — Matériel de transport							
Volume L — Precision instruments, optics	Yearly	Volume L — Instruments de précision, optique	Annuel	1,90	21	170	—	—	—
Yearbook Countries-products		Annuaire Pays-produits							
Standard Country Nomenclature (NCP)	Yearly	Nomenclature des pays (NCP)	Annuel	5,00	55,60	450	—	—	—
Foreign Trade		Commerce extérieur							
Crimson series: Transport Statistics	Monthly	Série Cramoisie : statistiques des transports	Mensuel	1,70	18,50	150	15	167,00	1 350
Transport Statistics — Yearbook		Annuaire des Statistiques des transports							
(edition: e/f, d/i, dk/n)	Yearly	(édition: e/f, d/i, dk/n)	Annuel	2,20	24,70	200	—	—	—
Olive green series: Associated Overseas States		Statistiques des AOM							
Foreign Trade of the AASM	Yearly	Commerce extérieur des EAMA	Annuel	2,20	24,70	200	—	—	—
Statistical Yearbook of the AOM		Statistiques des AOM							

(1) Statistical and Tariff Classification

(2) Nomenclature of goods for the external trade statistics of the Community and statistics of trade between Member States

(1) Classification statistique et tarifaire

(2) Nomenclature des marchandises pour les statistiques du Commerce extérieur de la Communauté et du Commerce entre ses Etats membres.

Titel D	Periodizität	Titolo I	Periodicità	Preis Einzelnummer Prezzo di ogni numero			Preis Jahresabon- nement oder vollständige Reihe Prezzo abbonamento annuo o serie completa		
				DM	Lit.	Fb	DM	Lit.	Fb
Orangefarbene Reihe: Allgemeine Statistik Statistische Grundzahlen (Ausgaben: dk, d, e, f, i, n)	Jahrbuch	Serie arancione: statistiche generali Statistiche generali della Comunità (edizioni: dk, d, e, f, i, n)	Annuale	6,80	1 700	100	—	—	—
Allgemeine Statistik Statistische Studien und Erhebungen	Monatlich Unregelmäßig	Statistiche generali Studi ed indagini statistiche	Mensile Irregolare	10,10 16,90	2 550 4 200	150 250	84,50	21 100	1 250
Violette Reihe: Volkswirtschaftliche Gesamtrechnungen, Zahlungsbilanzen, Steuerstatistik	Jahrbuch	Serie viola: conti economici, bilance dei pagamenti, statistiche fiscali	Annuale	13,50	3 400	200	35,50	8 880	525
Volkswirtschaftliche Gesamtrechnungen (3 Bände)	Jahrbuch	Conti nazionali (3 volumi)	Annuale	20,30	5 100	300	—	—	—
Zahlungsbilanzen	Jahrbuch	Bilance dei pagamenti	Annuale	20,30	5 100	300	—	—	—
Steuerstatistik	Jahrbuch	Statistiche fiscali	Annuale	20,30	5 100	300	—	—	—
Regionalstatistik und Konten (2 Bände)	Unregelmäßig	Statistiche e conti regionali (2 volumi)	Irregolare	10,10	2 550	150	23,60	5 900	350
Gelbe Reihe: Sozialstatistik	Jahrbuch (alle 2 Jahre) 8 Hefte	Serie gialla: statistiche sociali Statistiche sociali - Annuario	Biennale	33,80	8 450	500	—	—	—
Sozialstatistik	Jahrbuch	Statistiche sociali	8 numeri	16,90	4 200	250	101,50	25 300	1 500
Grüne Reihe: Agrarstatistik	Jahrbuch 8-10 Hefte jährlich	Serie verde: statistica agraria Statistica agraria - Annuario	Annuale 8-10 numeri	16,90 16,90	4 200 4 200	250 250	101,50	25 300	1 500
Agrarstatistik	Jahrbuch	Statistica agraria	Annuale	16,90	4 200	250	101,50	25 300	1 500
Blaue Reihe: Industriestatistik	Jahrbuch Vierteljährlich	Serie blu: statistiche dell'industria Statistiche dell'industria	Annuario Trimestrale	20,30 8,45	5 100 2 100	300 125	40,50	10 150	600
Industriestatistik	Jahrbuch	Statistiche dell'industria	Annuario	20,30	5 100	300	40,50	10 150	600
Eisen und Stahl	Jahrbuch	Siderurgia - Annuario	Biennale	33,80	8 450	500	—	—	—
Eisen und Stahl	Vierteljährlich	Siderurgia	Trimestrale	21,90	5 500	325	68,00	16 900	1 000
Rubinfarbene Reihe: Energiestatistik	Jahrbuch	Serie rubino: statistiche dell'energia Statistiche dell'energia - Annuario	Annuario	33,80	8 450	500	94,50	23 650	1 400
Energiestatistik	Vierteljährlich	Statistiche dell'energia	Trimestrale	20,30	5 100	300	94,50	23 650	1 400
Rote Reihe: Außenhandelsstatistik	Jährlich	Serie rossa: commercio estero Tavole analitiche - CST (1) (5 volumi)	Annuario	40,50	10 150	600	151,90	37 950	2 250
Analytische Übersichten - CST (1) (5 Bände)	Jährlich	Tavole analitiche	Annuario	40,50	10 150	600	303,80	75 950	4 500
Analytische Übersichten NIMEXE (2) (13 Bände)	Jährlich	NIMEXE (2) (13 volumi)	Annuario	40,50	10 150	600	—	—	—
Band A - Landwirtschaftliche Erzeugnisse	Jährlich	Volume A - Prodotti agricoli	Annuario	40,50	10 150	600	—	—	—
Band B - Mineralische Stoffe	Jährlich	Volume B - Prodotti minerali	Annuario	6,80	1 700	100	—	—	—
Band C - Chemische Erzeugnisse	Jährlich	Volume C - Prodotti chimici	Annuario	40,50	10 150	600	—	—	—
Band D - Kunststoffe, Leder	Jährlich	Volume D - Materie plastiche, cuoio	Annuario	16,90	4 200	250	—	—	—
Band E - Holz, Papier, Kork	Jährlich	Volume E - Legno, carta, sughero	Annuario	16,90	4 200	250	—	—	—
Band F - Spinnstoffe, Schuhe	Jährlich	Volume F - Materie tessili, calzature	Annuario	47,30	11 800	700	—	—	—
Band G - Steine, Gips, Keramik, Glas	Jährlich	Volume G - Pietre, gesso, ceramica, vetro	Annuario	16,90	4 200	250	—	—	—
Band H - Eisen und Stahl	Jährlich	Volume H - Ghisa, ferro e acciaio	Annuario	23,60	5 900	350	—	—	—
Band I - Unedle Metalle	Jährlich	Volume I - Altri metalli comuni	Annuario	16,90	4 200	250	—	—	—
Band J - Maschinen, Apparate	Jährlich	Volume J - Macchine ed apparecchi	Annuario	67,50	16 900	1 000	—	—	—
Band K - Beförderungsmittel	Jährlich	Volume K - Materiale da trasporto	Annuario	11,50	2 900	170	—	—	—
Band L - Präzisionsinstrumente, Optik	Jährlich	Volume L - Strumenti di precisione, ottica	Annuario	30,40	7 600	450	—	—	—
Band: Länder/Waren	Jährlich	Volume: Paesi/prodotti	Annuale	40,50	10 150	600	—	—	—
Länderverzeichnis (NCP)	Monatlich	Nomenclatura dei paesi (NCP)	Annuale	8,10	2 030	120	—	—	—
Außenhandel	Monatlich	Commercio estero	Mensile	10,10	2 550	150	91	22 800	1 350
Karmesinrote Reihe: Verkehrstatistik	Jahrbuch	Serie cremisi: statistica dei trasporti Statistica dei trasporti - Annuario	Annuale	13,50	3 400	200	—	—	—
Verkehrstatistik (Ausgabe: e/f, d/i, dk/n)	Jahrbuch	Statistica dei trasporti - Annuario (edizione: e/f, d/i, dk/n)	Annuale	13,50	3 400	200	—	—	—
Olivgrüne Reihe: Statistik der überseeischen Assoziierten	Jahrbuch	Serie verde oliva: Associati d'oltremare Commercio estero degli SAMA	Annuale	13,50	3 400	200	—	—	—
Außenhandel der AASM	Jahrbuch	Annuario statistico degli AOM	Biennale	16,90	4 200	250	—	—	—
Statistisches Jahrbuch der AOM	Jahrbuch (alle 2 Jahre)	Annuario statistico degli AOM	Biennale	16,90	4 200	250	—	—	—

(1) Internationales Warenverzeichnis

(2) Warenverzeichnis für die Statistik des Außenhandels der Gemeinschaft und des Handels zwischen ihren Mitgliedstaaten

(1) Classificazione statistica e tariffaria

(2) Nomenclatura delle merci per le statistiche del commercio estero della Comunità e del commercio tra gli Stati membri della stessa

Titel DK	Periodicitet	Titel N	Periodiciteit	Pris enkeltnumre			Pris årsabonnement eller fuldstændig serie		
				Prijs per nummer			Prijs jaarabonnement of volledige serie		
				Kr	Fl	Fb	Kr	Fl	Fb
Orange serie: Almen statistik		Oranje serie: Algemene statistiek							
Statistiske Hovedtal (Udgaver: dk, d, e, f, i, nl)	Årbog	Basisstatistieken (Uitgaven: dk, d, e, f, i, n)	Jaarlijks	15,70	6,90	100			
Almen Statistik	Månedlig	Algemene statistiek	Maandelijks	23,50	10,40	150	195,50	86,50	1.250
Statistiske Studier og Undersøgelser	Uregelmæssig	Statistische studies en enquêtes	Onregelmatig	39,15	17,30	250			
Violet serie: Nationalregnskaber, Betalingsbalancer, Skattestatistik		Paarse serie: Economische rekeningen, Betalingsbalansen, Belastingstatistiek							
Nationalregnskaber (3 bind)	Årbog	Nationale rekeningen (3 delen)	Jaarlijks	31,30	13,80	200	82,20	36,20	525
Betalingsbalancer	Årbog	Betalingsbalansen	Jaarlijks	47,00	20,70	300			
Skattestatistik	Årbog	Belastingstatistiek	Jaarlijks	47,00	20,70	300			
Regionalstatistik- og regnskaber (2 bind)	Uregelmæssig	Regionale statistiek en rekeningen (2 delen)	Onregelmatig	23,50	10,40	150	54,80	24,20	350
Gul serie: Socialstatistik		Gele serie: Sociale statistiek							
Socialstatistik – årbog	Hvert 2. år	Sociale statistiek – jaarboek	Tweejaarlijks	78,30	34,50	500	235,00	103,50	1.500
Socialstatistik	8 hæfter	Sociale statistiek	8 delen	39,15	17,30	250			
Grøn serie: Landbrugsstatistik		Groene serie: Landbouwstatistiek							
Landbrugsstatistik – årbog	Årbog	Landbouwstatistiek – jaarboek	Jaarlijks	39,15	17,30	250	235,00	103,50	1.500
Landbrugsstatistik	8-10 hæfter årligt	Landbouwstatistiek	8-10 nummers	39,15	17,30	250			
Blå serie: Industristatistik		Blauwe serie: Industrie statistiek							
Industristatistik – årbog	Årbog	Industriestatistiek – jaarboek	Jaarlijks	47,00	20,70	300	94,00	41,50	600
Industristatistik	Kvartalspublikation	Industriestatistiek	Driemaandelijks	19,60	8,60	125			
Jern og stål – årbog	Hvert 2. år	IJzer en staal – jaarboek	Tweejaarlijks	78,30	34,50	500	157,00	70,00	1.000
Jern og stål	Kvartalspublikation	IJzer en staal	Driemaandelijks	50,90	22,50	325			
Rubinfarvet serie: Energistatistik		Robijnen serie: Energjestatistiek							
Energistatistik – årbog	Årbog	Energjestatistiek – jaarboek	Jaarlijks	78,30	34,50	500	219,00	96,50	1.400
Energistatistik	Kvartalspublikation	Energjestatistiek	Driemaandelijks	47,00	20,70	300			
Rød serie: Statistik over udenrigshandel		Røde serie: Buitenlandse handel							
Analytiske tabeller – CST ⁽¹⁾ (5 bind)	Årlig	Analytische tabellen – CST ⁽¹⁾ (5 delen)	Jaarlijks	93,90	41,50	600	352,15	155,50	2.250
Analytiske tabeller – NIMEXE ⁽²⁾ (13 bind)	Årlig	Analytische tabellen (NIMEXE) ⁽²⁾ (13 delen)	Jaarlijks				704,25	310,90	4.500
Bind A – Landbrugsprodukter		Deel A – Landbouwprodukten		93,90	41,50	600			
Bind B – Mineralske produkter		Deel B – Minerale produkten		15,70	6,90	100			
Bind C – Kemiske produkter		Deel C – Chemische produkten		93,90	41,50	600			
Bind D – Kunststoffer, læder		Deel D – Plastische stoffen, leder		39,15	17,30	250			
Bind E – Træ, papir, kork		Deel E – Hout, papier, kurk		39,15	17,30	250			
Bind F – Tekstiler, fodtøj		Deel F – Textielstoffen, schoeisel		109,60	48,40	700			
Bind G – Sten, gips, keramik, glas		Deel G – Steen, gips, keramiek, glas		39,15	17,30	250			
Bind H – Støbejern, jern og stål		Deel H – Gietijzer, ijzer en staal		54,80	24,20	350			
Bind I – Øvrige metaller		Deel I – Onedele metalen		39,15	17,30	250			
Bind J – Maskiner og lignende		Deel J – Machines en toestellen		156,50	69,10	1.000			
Bind K – Transportmidler		Deel K – Vervoermaterieel		26,70	11,70	170			
Bind L – Præcisionsværktøj, optik		Deel L – Precisie-instrumenten, optische toestellen		70,45	31,10	450			
Årbog Lande – Produkter	Årlig	Deel Landen – produkten	Jaarlijks	93,90	41,50	600			
Landenes nomenklatur (NCP)	Årlig	Landenlijst (NCP)	Jaarlijks	18,80	8,30	120			
Udenrigshandel	Månedlig	Buitenlandse handel	Maandelijks	23,50	10,40	150	211,50	93,50	1.350
Mørkerød serie: Transportstatistik		Karmozijnen serie: Vervoersstatistiek							
Transportstatistik – Årbog (udgaver: e/f, d/i, dk/nl)	Årlig	Vervoersstatistiek – jaarboek (uitgaven: e/f, d/i, dk/n)	Jaarlijks	31,30	13,80	200			
Olivengrøn serie: Statistik for oversøiske associerede stater		Olijfgroene serie: Overzese geassocieerden							
Årbog AASM	Årlig	Buitenlandse handel van de GASM	Jaarlijks	31,30	13,80	200			
Statistisk årbog for AOM	Hvert 2. år	Statistisch jaarboek voor de AOM	Tweejaarlijks	39,15	17,30	250			

(1) Statistik og toldklassifikation

(2) Statistisk varefortegnelse for Fællesskabets udenrigshandel og for samhandelen mellem dets medlemstater

(1) Classificatie voor statistiek

(2) Goederennomenclatuur voor de statistieken van de buitenlandse handel van de Gemeenschap en van de handel tussen de Lid-Staten

**DE EUROPÆISKE FÆLLESSKABERS STATISTISKE KONTOR
STATISTISCHES AMT DER EUROPÄISCHEN GEMEINSCHAFTEN
STATISTICAL OFFICE OF THE EUROPEAN COMMUNITIES
OFFICE STATISTIQUE DES COMMUNAUTÉS EUROPÉENNES
ISTITUTO STATISTICO DELLE COMUNITÀ EUROPEE
BUREAU VOOR DE STATISTIEK DER EUROPESE GEMEENSCHAPPEN**

J. Mayer **Generaldirektør/Generaldirektor/Director-General/Directeur général/Direttore generale/Directeur-generaal**

E. Hentgen **Assistent/Assistent/Assistant/Assistant/Assistente/Assistent**

Direktører/Direktoren/Directors/Directeurs/Direttori/Directeuren :

G. Bertaud Statistiske metoder, information
Statistische Methoden, Informationswesen
Statistical methods, information processing
Méthodologie statistique, traitement de l'information
Metodologia statistica, trattamento dell'informazione
Methodologie van de statistiek, informatieverwerking

V. Paretti Almen statistik og nationalregnskab
Allgemeine Statistik und Volkswirtschaftliche Gesamtrechnung
General statistics and national accounts
Statistiques générales et comptes nationaux
Statistiche generali e conti nazionali
Algemene statistiek en nationale rekeningen

D. Harris Befolknings- og socialstatistik
Bevölkerungs- und Sozialstatistik
Demographical and social statistics
Statistiques démographiques et sociales
Statistiche demografiche e sociali
Sociale en bevolkingsstatistiek

S. Louwes Landbrugs-, skovbrugs- og fiskeristatistik
Statistik der Landwirtschaft, Forstwirtschaft und Fischerei
Agriculture, forests and fisheries statistics
Statistiques de l'agriculture, des forêts et de la pêche
Statistiche dell'agricoltura, delle foreste e della pesca
Landbouw-, bosbouw- en visserijstatistiek

H. Schumacher Energi-, industri- og håndværksstatistik
Energie-, Industrie- und Handwerksstatistik
Energy, industrial and handicraft statistics
Statistiques de l'énergie, de l'industrie et de l'artisanat
Statistiche dell'energia, dell'industria e dell'artigianato
Energie-, industrie- en ambachtsstatistiek

S. Ronchetti Handels-, transport- og servicestatik
Handels-, Transport- und Dienstleistungsstatistik
Trade, transport and services statistics
Statistiques des commerces, transports et services
Statistiche dei commerci, trasporti e servizi
Handels-, vervoers- en dienstverleningsstatistiek

**Salgs- og abonnementskontorer - Vertriebsbüros - Sales Offices
Bureaux de vente - Uffici di vendita - Verkoopkantoren**

Belgique - België

Moniteur belge - Belgisch Staatsblad

Rue de Louvain 40-42 —
Leuvenseweg 40-42
1000 Bruxelles - 1000 Brussel
Tél. 5 12 00 26
CCP 000-2005502-27 —
Postrekening 000-2005502-27

Sous-dépôt — Agenschap

Librairie européenne —
Europese Boekhandel
Rue de la Loi 244 — Wetsstraat 244
1040 Bruxelles — 1040 Brussel

Danmark

J.H. Schultz — Boghandel

Montergade 19
1116 København K
Tel. 14 11 95
Girokonto 1195

BR Deutschland

Verlag Bundesanzeiger

Breite Straße · Postfach 108 006 · 5000 Köln 1
Tel. (0221) 21 03 48
(Fernschreiber Anzeiger Bonn 08 882 595)
Postscheckkonto 834 00 Köln

France

*Service de vente en France des publications
des Communautés européennes*

Journal officiel

26, rue Desaix
75 732 Paris — Cedex 15
Tél. (1) 578 61 39 — CCP Paris 23-96

Ireland

Stationery Office

Beggar's Bush
Dublin 4
Tel. 68 84 33

Italia

Libreria dello Stato

Piazza G. Verdi 10
00198 Roma — Tel. (6) 85 08
Telex 62008
CCP 1/2640

Agenzie:

00187 Roma — Via XX Settembre
(Palazzo Ministero
del Tesoro)
20121 Milano — Galleria
Vittorio Emanuele, 3
Tel. 80 64 06

**Grand-Duché
de Luxembourg**

*Office des publications officielles
des Communautés européennes*

5, rue du Commerce
Boîte postale 1003 — Luxembourg
Tél. 49 00 81 — CCP 191-90
Compte courant bancaire:
BIL 8-109/6003/300

Nederland

Staatsdrukkerij- en uitgeverijbedrijf

Christoffel Plantijnstraat, 's-Gravenhage
Tel. (070) 81 45 11
Postgiro 42 53 00

United Kingdom

H.M. Stationery Office

P.O. Box 569
London SE1 9NH
Tel. (01) 928 6977, ext. 365
National Giro Account 582-1002

United States of America

European Community Information Service

2100 M Street, N.W.
Suite 707
Washington, DC 20 037
Tel. (202) 872 8350

Schweiz - Suisse - Svizzera

Librairie Payot

6, rue Grenus
1211 Genève
Tél. 31 89 50
CCP 12-236 Genève

Sverige

Librairie C.E. Fritze

2, Fredsgatan
Stockholm 16
Post Giro 193, Bank Giro 73/4015

España

Libreria Mundi-Prensa

Castelló 37
Madrid 1
Tel. 275 46 55

Andre lande - Andere Länder - Other countries - Autres pays - Altri paesi - Andere landen

Kontoret for De europæiske Fællesskabers officielle Publikationer - Amt für amtliche Veröffentlichungen der Europäischen Gemeinschaften - Office for Official Publications of the European Communities - Office des publications officielles des Communautés européennes - Ufficio delle pubblicazioni ufficiali delle Comunità europee - Bureau voor officiële publikaties der Europese Gemeenschappen

Luxembourg 5, rue du Commerce Boîte postale 1003 Tél. 49 00 81 CCP 191-90 Compte courant bancaire BIL 8-109/6003/300

FB 250,— Dkr 39,30 DM 16,90 FF 30,— Lit. 4 550 Fl. 17,30 £ 3,10 \$ 7,20

KONTORET FOR DE EUROPÆISKE FÆLLESSKABERS OFFICIELLE PUBLIKATIONER
AMT FÜR AMTLICHE VERÖFFENTLICHUNGEN DER EUROPAISCHEN GEMEINSCHAFTEN
OFFICE FOR OFFICIAL PUBLICATIONS OF THE EUROPEAN COMMUNITIES
OFFICE DES PUBLICATIONS OFFICIELLES DES COMMUNAUTÉS EUROPÉENNES
UFFICIO DELLE PUBBLICAZIONI UFFICIALI DELLE COMUNITÀ EUROPEE
BUREAU VOOR OFFICIËLE PUBLIKATIES DER EUROPESE GEMEENSCHAPPEN

Boîte postale 1003 - Luxembourg

7341

CA76073412FC