



**COMMERCE EXTERIEUR  
FOREIGN TRADE  
AUSSENHANDEL  
COMMERCIO ESTERO  
BUITENLANDSE HANDEL  
UDENRIGSHANDEL**

**STATISTIQUE MENSUELLE  
MONTHLY STATISTICS  
MONATSSTATISTIK  
STATISTICA MENSILE  
MAANDSTATISTIEK  
MÅNEDSSTATISTIK**

OFFICE STATISTIQUE  
DES COMMUNAUTÉS EUROPÉENNES

Adresses

Luxembourg, Centre Louvigny, Boîte postale 1907 — Tél. 288 31

1040 Bruxelles, Bâtiment Berlaymont, 200, rue de la Loi (Bureau de liaison) — Tél. 35 80 40

STATISTICAL OFFICE  
OF THE EUROPEAN COMMUNITIES

Addresses

Luxembourg, Centre Louvigny, P.O.Box 1907 — Tel. 288 31

1040 Brussels, Bâtiment Berlaymont, 200, rue de la Loi (Liaison Office) — Tel. 35 80 40

STATISTISCHES AMT  
DER EUROPÄISCHEN GEMEINSCHAFT

Anschriften

Luxemburg, Centre Louvigny, Postfach 1907 — Tel. 288 31

1040 Brüssel, Bâtiment Berlaymont, 200, rue de la Loi (Verbindungsbüro) — Tel. 35 80 40

ISTITUTO STATISTICO  
DELLE COMUNITÀ EUROPEE

Indirizzi

Lussemburgo, Centre Louvigny, Casella postale 1907 — Tel. 288 31

1040 Bruxelles, Bâtiment Berlaymont, 200, rue de la Loi (Ufficio di collegamento) — Tel. 35 80 40

BUREAU VOOR DE STATISTIEK  
DER EUROPESE GEMEENSCHAPPEN

Adressen

Luxemburg, Centre Louvigny, Postbus 1907 — Tel. 288 31

1040 Brussel, Bâtiment Berlaymont, Wetstraat 200 (Verbindingsbureau) — Tel. 35 80 40

DE EUROPÆISKE FÆLLESSKABERS  
STATISTISKE KONTOR

Adresser

Luxembourg 1, Centre Louvigny, Postboks 1907 — Tlf. 288 31

1040 Bryssel, Bâtiment Berlaymont, 200, rue de la Loi (Forbindelseskontor) — Tlf. 35 80 40

**COMMERCE EXTERIEUR**  
**FOREIGN TRADE**  
**AUSSENHANDEL**  
**COMMERCIO ESTERO**  
**BUITENLANDSE HANDEL**  
**UDENRIGSHANDEL**

**11 / 1973**

**Statistique mensuelle**

**Monthly statistics**

**Monatsstatistik**

**Statistica mensile**

**Maandstatistiek**

**Månedsstatistik**

**La reproduction des données est subordonnée  
à l'indication de la source**

**Reproduction of the contents of this publication  
is subject to acknowledgement of the source**

**Inhaltswiedergabe nur mit Quellennachweis  
gestattet**

**La riproduzione del contenuto è subordinata  
alla citazione della fonte**

**Het overnemen van gegevens is toegestaan mits  
met duidelijke bronvermelding**

**Indholdsgengivelse kun tilladt med angivelse af  
kilde**

## VORBEMERKUNG

Die « Monatsstatistik des Außenhandels » dient der möglichst schnellen Berichterstattung über die kurzfristige Entwicklung des Außenhandels der Länder der EG sowie über den Stand der EG im Handel der Drittländer, verglichen zu anderen wichtigen Handelspartnern. Die vorliegende Veröffentlichung bringt daher in erster Linie Vergleiche aufeinanderfolgender Zeiträume für verschiedene Arten von Gesamtangaben entweder nach Ursprungs- (für die Benelux-Staaten Herkunfts-, Vereinigtes Königreich Versendungs-) und Bestimmungsländern (Vereinigtes Königreich Empfangsländern), nach Waren oder nach Zonen und Warenkategorien. Für ins einzelne gehende Beobachtungen nach Waren und Ländern sei der Leser auf die jährliche Veröffentlichung « Analytische Übersichten des Außenhandels » verwiesen.

Ab Heft 5-1973 werden nur noch Monats- und Vierteljahresergebnisse ausgewiesen, während Jahreszahlen zukünftig besonderen Jahrbüchern oder Beilagen zum Monatsheft vorbehalten bleiben.

Im allgemeinen werden Wertangaben des Spezialhandels gebracht, mit cif-Einfuhr- und fob-Ausfuhrangaben. Für die Länder der EG ist der Goldverkehr ausgeschlossen.

Die Länder sind gemäß dem « Länderverzeichnis » nach Erdteilen und geographischer Lage annähernd in der Reihenfolge West-Ost, Nord-Süd angeordnet. Der vollständige Text dieses Verzeichnisses erscheint einmal jährlich als Beilage zu dieser Veröffentlichung in den sechs Sprachen der Gemeinschaft. Wenn nicht ausdrücklich anders vermerkt bedeutet « EG » die Gemeinschaft zu neun. Die Zusammensetzung der Zonen entspricht dem Stand des Länderverzeichnisses von 1973.

Die Waren sind gemäß dem « Internationalen Warenverzeichnis für den Außenhandel (CST) » geordnet, das in den vier Sprachen der Gemeinschaft erschienen ist.

Die Statistiken der Bundesrepublik Deutschland schließen das Gebiet von West-Berlin ein. Der Handel mit der Deutschen Demokratischen Republik und Berlin (Ost) ist in den Außenhandelsstatistiken der Bundesrepublik Deutschland nicht erfaßt.

Seit dem 1. Januar 1971 werden die Angaben über die Einfuhr der Niederlande aus der BLWU aufgrund der entsprechenden Angaben über die Ausfuhr der BLWU nach den Niederlanden und umgekehrt aufbereitet, und zwar zum Wechselkurs von 1 000 Fb = 72,40 Fl.

## ZEICHEN UND ABKÜRZUNGEN

Null (nichts) . . . . .	0
Weniger als die Hälfte der verwendeten Einheit . . . . .	0+
Weniger als die Hälfte der letzten verwendeten Dezimale. . . . .	0,0+
Kein Nachweis vorhanden . . . . .	:
Monatsdurchschnitt. . . . .	Ø
Vom EUROSTAT vorgenommene Schätzung . . . . .	x
Berichtigte Angabe . . . . .	r
Million . . . . .	Mio
Milliarde . . . . .	Mrd
Kilowattstunde. . . . .	kWh
Rechnungseinheit der EG . . . . .	RE-UC
Dollar . . . . .	\$
Europäische Gemeinschaft . . . . .	EG-CE
Summe der sechs ursprünglichen Mitgliedstaaten . . . . .	EUR-6
Summe der Mitgliedstaaten der EG . . . . .	EUR-9
BLWU - Belgisch-Luxemburgische Wirtschaftsunion . . . . .	Belg.-Lux.
Statistisches Amt der Europäischen Gemeinschaften . . . . .	EUROSTAT
Internationales Warenverzeichnis für den Außenhandel (CST)	CST
Generalhandel . . . . .	G
Ausfuhr heimischer Waren . . . . .	N
Ohne Aussagewert . . . . .	NS

## AVERTISSEMENT

La « Statistique Mensuelle du Commerce Extérieur » a pour but de fournir dans les plus courts délais des données concernant l'évolution à court terme du Commerce Extérieur des pays de la CE, ainsi que la position de la CE vis-à-vis de ses concurrents dans le commerce des pays tiers. L'accent est donc mis, dans cette publication, sur la comparaison entre périodes successives, pour divers types de données globales, soit par pays d'origine (par pays de provenance, pour les Etats membres du Benelux, de consignment, pour le Royaume-Uni) et de destination (de consignment, pour le Royaume-Uni), soit par produits, soit par zones et par catégories de produits. Pour l'observation très détaillée, par produits et par pays, le lecteur se référera à la publication annuelle « Tableaux analytiques du Commerce Extérieur ».

A partir du bulletin de mai 1973, seuls des résultats mensuels et trimestriels seront encore publiés, les chiffres annuels étant désormais réservés à des annuaires spéciaux ou à des suppléments au bulletin mensuel.

En règle générale, les données concernent le commerce spécial en valeurs, importations « caf », exportations « fob ». Pour les pays de la CE, le commerce de l'or est exclu.

Les pays sont classés d'après la « nomenclature des pays » par continents et en suivant approximativement leur position géographique dans le sens ouest-est, nord-sud. Le texte complet de ce code est publié une fois par an, en supplément à cette publication, dans les six langues communautaires. Sauf mention expresse du contraire, l'abréviation CE désigne la Communauté à neuf. Le regroupement par zones est celui de la version 1973 de la nomenclature des pays.

Les produits sont classés selon la Classification Statistique et Tarifaire, éditée séparément dans les quatre langues communautaires.

Les statistiques du Commerce Extérieur de la République Fédérale d'Allemagne couvrent le territoire de Berlin-Ouest; elles ne comprennent pas le commerce avec la République démocratique allemande et le secteur soviétique de Berlin.

Depuis le 1<sup>er</sup> janvier 1971, les données relatives aux importations des Pays-Bas en provenance de l'UEBL sont établies à partir des données relatives aux exportations correspondantes de l'UEBL à destination des Pays-Bas et vice-versa, sur la base de 1 000 FB = 72,40 Fl.

## ABRÉVIATIONS ET SIGNES EMPLOYÉS

Néant	0
Donnée inférieure à la moitié de l'unité utilisée	0+
Donnée inférieure à la moitié de la dernière décimale utilisée	0,0+
Donnée non disponible	:
Moyenne mensuelle	Ø
Estimation de l'EUROSTAT	x
Donnée révisée	r
Million	Mio
Milliard	Mrd
Kilowatt-heure	kWh
Unité de compte de la CE	RE-UC
Dollar	\$
Communauté Européenne	EG-CE
Ensemble des six premiers Etats membres	EUR-6
Ensemble des Etats membres de la CE	EUR-9
UEBL - Union Economique Belgo-Luxembourgeoise	Belg.-Lux.
Office Statistique des Communautés Européennes	EUROSTAT
Classification Statistique et Tarifaire	CST
Commerce général	G
Exportations de produits nationaux	N
Non significatif	NS

<b>INHALTSVERZEICHNIS</b>	Seite Page	<b>TABLE DES MATIERES</b>
<b>GRAPHISCHE DARSTELLUNGEN</b>		<b>GRAPHIQUES</b>
Ausfuhr Japans - wichtigste Waren	7	Exportations du Japon - principaux produits
Handel der EG nach Ursprungs- und Bestimmungsländern	8-9	Commerce de la CE par pays d'origine et de destination
<b>MONATSÜBERSICHTEN</b>		<b>TABLEAUX MENSUELS</b>
<b>Handel der Europäischen Gemeinschaft</b>		<b>Commerce de la Communauté Européenne</b>
1. Gesamtüberblick des Handels der EG nach Ländern . . .	10	1. Résumé général du commerce de la CE par pays
2. Gesamtüberblick des Handels der EG nach Waren		2. Résumé général du commerce de la CE par produits
2a EG . . . . .		2a CE
2b Unterteilung nach Mitgliedstaaten . . . . .		2b Subdivision par États membres
3. Indices des Volumens, der Durchschnittswerte und der Terms of Trade . . . . .	14	3. Indices de volume, de valeur moyenne et des termes de l'échange
4. Entwicklung des Handels der Mitgliedstaaten Intra- und Extra-EG . . . . .	16	4. Évolution du commerce intra- et extra-CE des pays membres
5. Entwicklung des Handels der EG mit den wichtigsten Gebieten . . . . .	24	5. Évolution du commerce de la CE avec les principales zones
6. Der Handel nach Ursprung und Bestimmung . . . . .	34	6. Réseau du commerce par origine et destination
7. Entwicklung des Handels nach Warenklassen . . . . .	50	7. Évolution du commerce par classes de produits
8. Der Handel der EG nach Waren . . . . .		8. Commerce de la CE par produits
<b>Handel der dritten Länder</b>		<b>Commerce des pays tiers</b>
9. Entwicklung des Handels insgesamt und mit der EG (wichtigste Drittländer) . . . . .	58	9. Évolution du commerce global et avec la CE (principaux pays)
10. Handel mit der EG und wichtigen andern Ländern . . .		10. Commerce avec la CE et ses principaux concurrents
<b>SONDERÜBERSICHTEN</b>		<b>TABLEAUX SPÉCIAUX</b>
<i>Die in früheren Heften erschienenen Sonderübersichten sind aus dem Verzeichnis am Ende dieses Heftes zu entnehmen</i>		<i>Voir à la fin du volume la liste des tableaux spéciaux parus dans les précédents numéros</i>
Anteil der EG und des Hauptpartners Extra-EG (EUR-6) am Handel der einzelnen Länder . . . . .	62	Part de la CE (EUR-6) et du principal partenaire extra-CE dans le commerce de chaque pays
Index der veröffentlichten Globalzahlen nach Meldeländern oder -zonen, unterteilt nach Ursprung oder Bestimmung . . . . .	64	Index de parution des chiffres globaux par pays ou zones déclarants, ventilés par origine ou destination
Umrechnungskurse . . . . .	65	Taux de conversion

**LÄNDERVERZEICHNIS — NOMENCLATURE DES PAYS**  
(STAND - 1973 - VERSION)

Europäische Gemeinschaft		LAND	ZONE	Communauté Européenne	Volksrep. Kongo (Brazzaville)	PAYS	ZONE	RP. CONGO (BRAZZA)
Frankreich	001	01	FRANCE	. Saire (ehem. Kongo Kinshasa)	318	21	. ZAIRE (ANC. KINSHASA)	
Belgien-Luxemburg	002	01	BELGIQUE-LUXBG.	. Rwanda	324	21	. RWANDA	
Niederlande	003	01	PAYS-BAS	. Burundi	328	21	. BURUNDI	
Bundesrepublik Deutschland (einschl. Berlin (West))	004	01	ALLEMAGNE RF (incl. Berlin (Ouest))	. St. Helena (einschl. Ascension, Gough, Tristan da Cunha)	329	24	. ILE ST-HELENE (incl. Ascension, Gough, Tristan da Cunha)	
Italien	005	01	ITALIE	Angola	330	26	ANGOLA	
Vereinigtes Königreich	006	01	ROYAUME-UNI	Äthiopien	334	26	ETHIOPIE	
Irland	007	01	IRLANDE	. Fr Geb. der Afars und der Issas (ehem. Fr. Somalikküste)	338	23	. T. FR. AFARS-ISSAS [Territ. franç des Afars et des Issas] (anc. Côte fr. des Somalis)	
Dänemark	008	01	DANEMARK	. Somalia	342	21	. SOMALIA	
Übriges Europa			Reste de l'Europe	. Kenia	346	25	. KENYA	
Island	024	11	ISLANDE	. Uganda	350	25	. OUGANDA	
Färöer	025	12	ILES FEROE	. Tansania (Tanganjika, Sansibar, Pemba)	352	25	. TANZANIE (Tanganyika, Zanzibar, Pemba)	
Norwegen	028	11	NORVEGE	. Seychellen (einschl. Amiranteninseln)	355	24	. SEYCHELLES (incl. îles Amirantes)	
Schweden	030	11	SUEDE	. Britische Gebiete im Indischen Ozean (Tschaagos Inseln, Desroches Inseln)	357	24	. T. BRIT. OCEAN. INDIEN (îles Chagos, îles Desroches)	
Finnland	032	12	FINLANDE	Mosambik	366	26	MOZAMBIQUE	
Schweiz	036	11	SUISSE	. Madagaskar	370	21	. MADAGASCAR	
Österreich	038	11	AUTRICHE	. Réunion	372	22	. REUNION	
Portugal	040	11	PORTUGAL	Mauritius	373	26	ILE MAURICE	
Spanien (einschl. Balearen)	042	12	ESPAGNE (incl. Baléares)	. Komoren	376	23	. ARCH. DES COMORES	
Andorra	043	12	ANDORRE	Sambia (ehem. Nordrhodesien)	378	26	ZAMBIE (anc. Rhodésie du Nord)	
Gibraltar	044	12	GIBRALTAR	Rhodesien (ehem. Südrhodesien)	382	26	RHODESIE (anc. Rhodésie du Sud)	
Vatikanstadt	045	12	CITE DU VATICAN	Malawi (ehem. Njassaland)	386	26	MALAWI (anc. Nyassaland)	
Malta (einschl. Gozo und Comino)	046	12	MALTE (incl. Gozo et Comino)	Republik Südafrika (einschl. Südwestafrika)	390	19	REP. AFRIQUE DU SUD (incl. Sud-Ouest Africain)	
Jugoslawien	048	12	YUGOSLAVIE	Botsuana	391	26	BOTSWANA	
Griechenland	050	12	GRECE	Ngwana (Swasiland)	393	26	NGWANE (SWAZILAND)	
Türkei	052	12	TURQUIE	Lesotho	395	26	LESOTHO	
Sowjetunion	056	31	U.R.S.S.	Amerika				
Deutsche Demokratische Republik und Berlin (Ost)	058	31	REP. DEM. ALLEMANDE et secteur soviétique de Berlin	Vereinigte Staaten (einschl. Puerto-Rico)	400	15	ETATS-UNIS (incl. Porto-Rico)	
Polen	060	31	POLOGNE	Kanada	404	15	CANADA	
Tschechoslowakei	062	31	TCHECOSLOVAQUIE	. Grönland	406	22	. GROENLAND	
Ungarn	064	31	HONGRIE	. St. Pierre und Miquelon	408	23	. ST-PIERRE ET MIQU.	
Rumänien	066	31	ROUMANIE	Mexiko	412	27	MEXIQUE	
Bulgarien	068	31	BULGARIE	. Bermuda	413	24	. ILES BERMUDES	
Albanien	070	31	ALBANIE	Guatemala	416	27	GUATEMALA	
Afrika			Afrique	. Britisch-Honduras	421	24	. HONDURAS BRIT.	
Spanisch-Nord-Afrika (Ceuta, Melilla, Provinz Spanische Sahara)	201	26	AFR. NORD. ESPAGN. (Ceuta, Melilla, Province Sahara espagnol)	Honduras, Republik	424	27	HONDURAS	
Kanarische Inseln	202	26	ILES CANARIES	El Salvador	428	27	EL SALVADOR	
. Marokko (einschl. Ifni)	204	25	. MAROC (incl. Ifni)	Nicaragua	432	27	NICARAGUA	
Algerien	208	26	ALGERIE	Costa Rica	436	27	COSTA RICA	
. Tunesien	212	25	. TUNISIE	Panama	440	27	PANAMA	
Libyen	216	26	LIBYE	Panamakanal-Zone	444	27	CANAL PANAMA	
Ägypten	220	26	EGYPTE	Kuba	448	27	CUBA	
Sudan	224	26	SOUDAN	Haiti	452	27	HAITI	
. Mauretanien	228	21	. MAURITANIE	. Bahamainseln	453	24	. ILES BAHAMAS	
. Mali	232	21	. MALI	. Turks- und Caicosinseln	454	24	. ILES TURQUES, CAIQUES	
. Observolta	236	21	. HAUTE-VOLTA	Dominikanische Republik	456	27	REP. DOMINICAINE	
. Niger	240	21	. NIGER	Amerikanische Jungferneinseln	457	27	ILES VIERGES D. USA	
. Tschad	244	21	. TCHAD	. Guadeloupe	458	22	. GUADELOUPE	
Kapverdische Inseln	247	26	ILES DU CAP VERT	. Martinique	462	22	. MARTINIQUE	
. Senegal	248	26	. SENEGAL	. Caymaninseln	463	24	. ILES CAIMANES	
Gambia	252	26	GAMBIE	Jamaika	464	27	JAMAIQUE	
Portugiesisch-Guinea	257	26	GUINEE PORTUGAISE	Bardados	469	27	LA BARBADE	
Guinea	260	26	GUINEE	. Westindien (Westindische Assoziierte Staaten, Britische Jungferneinseln, Montserrat)	470	24	. INDES OCCIDENTALES (Etats associés des Indes occidentales, îles Vierges britanniques, Montserrat)	
Sierra Leone	264	26	SIERRA LEONE	Trinidad und Tobago	472	27	TRINIDAD, TOBAGO	
Liberia	268	26	LIBERIA	. Aruba	474	23	. ARUBA	
. Elfenbeinküste	272	21	. COTE D'IVOIRE	. Curaçao	478	23	. CURAÇAO	
Ghane	276	26	GHANA	Kolumbien	480	27	COLOMBIE	
. Togo	280	21	. TOGO	Venezuela	484	27	VENEZUELA	
. Dahomey	284	21	. DAHOMEY					
Nigeria	288	26	NIGERIA					
. Kamerun	302	21	. CAMEROUN					
. Zentralafrikanische Republik	306	21	. REP. CENTRAFRIC.					
Äquatorialguinea	310	26	GUINEE EQUATORIALE					
Sao Tomé und Principe	311	26	SAO TOME, PRINCIPE					
. Gabun	314	21	. GABON					





# Ausfuhr Japans – Wichtigste Waren

## Exportations du Japon – Principaux produits

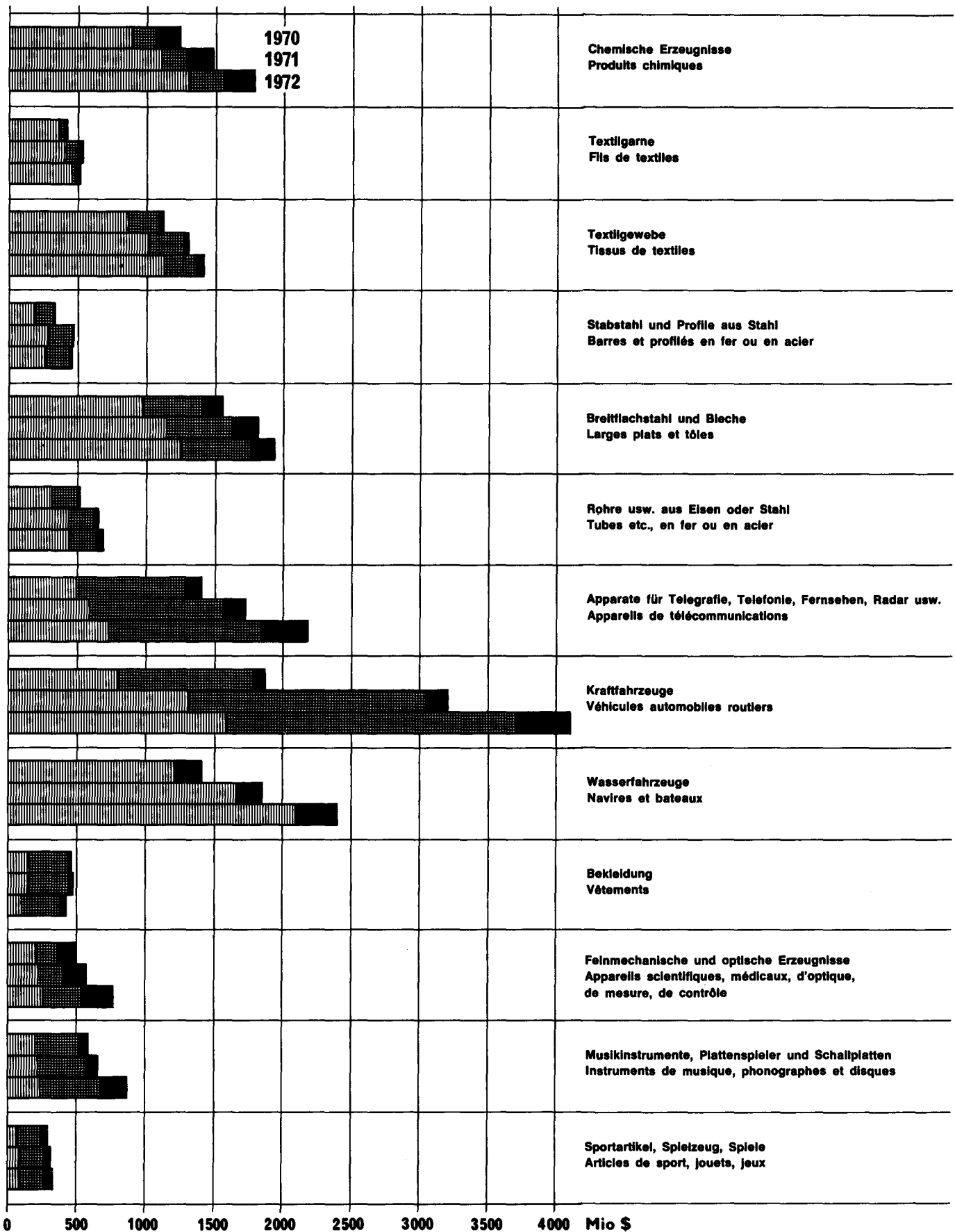

USA EUR-9



# Handel der EG nach Ursprungs- und Bestimmungsländern

Mio RE/CU

500

SCHWEDEN  
SUEDE

400

300

200

600

SCHWEIZ  
SUISSE

500

400

300

200

400

ÖSTERREICH  
AUTRICHE

300

200

100

1972

1973

— import

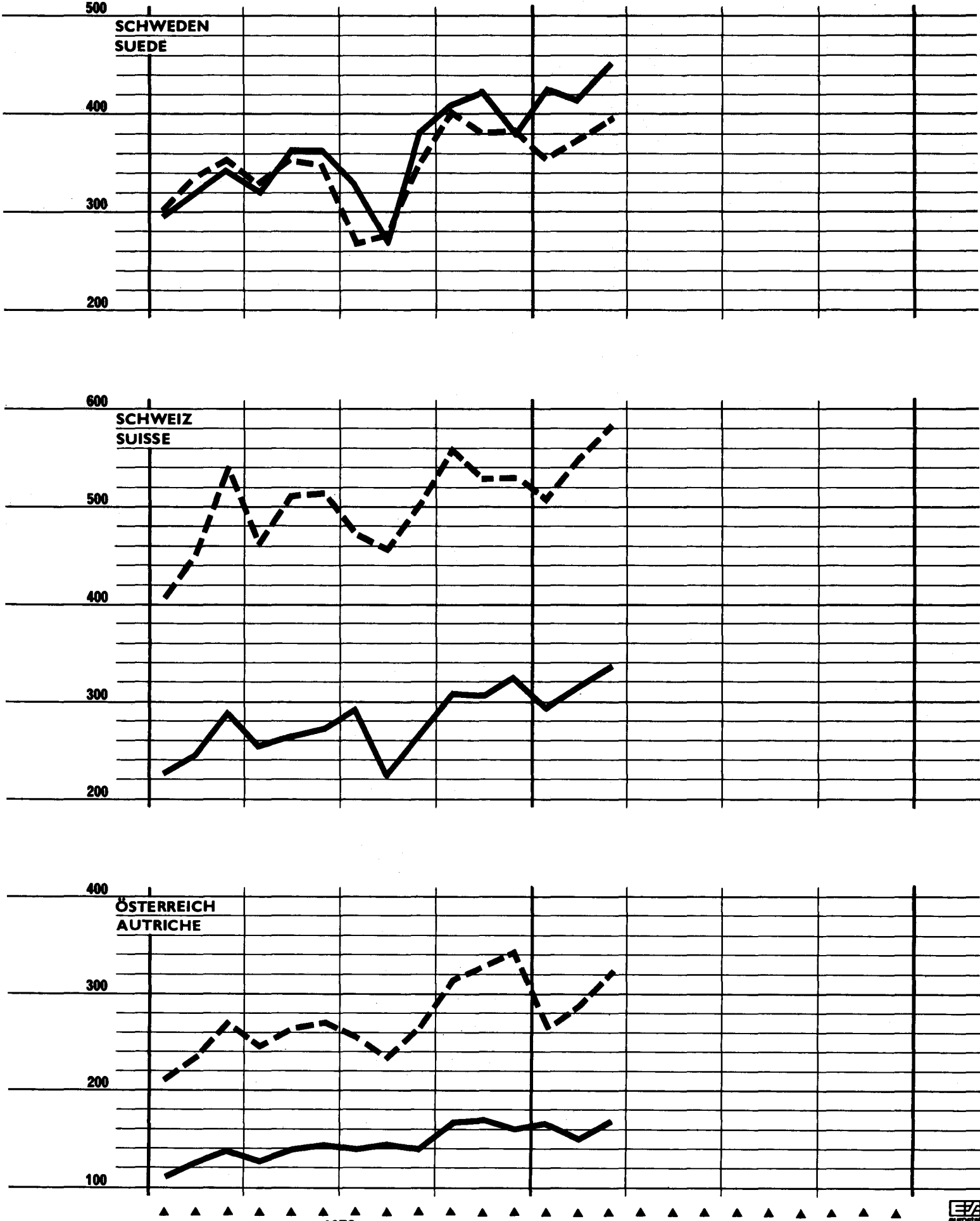

Commerce de la CE par pays d'origine et de destination

Mio RE/CU

ESPAGNE  
SPANIEN

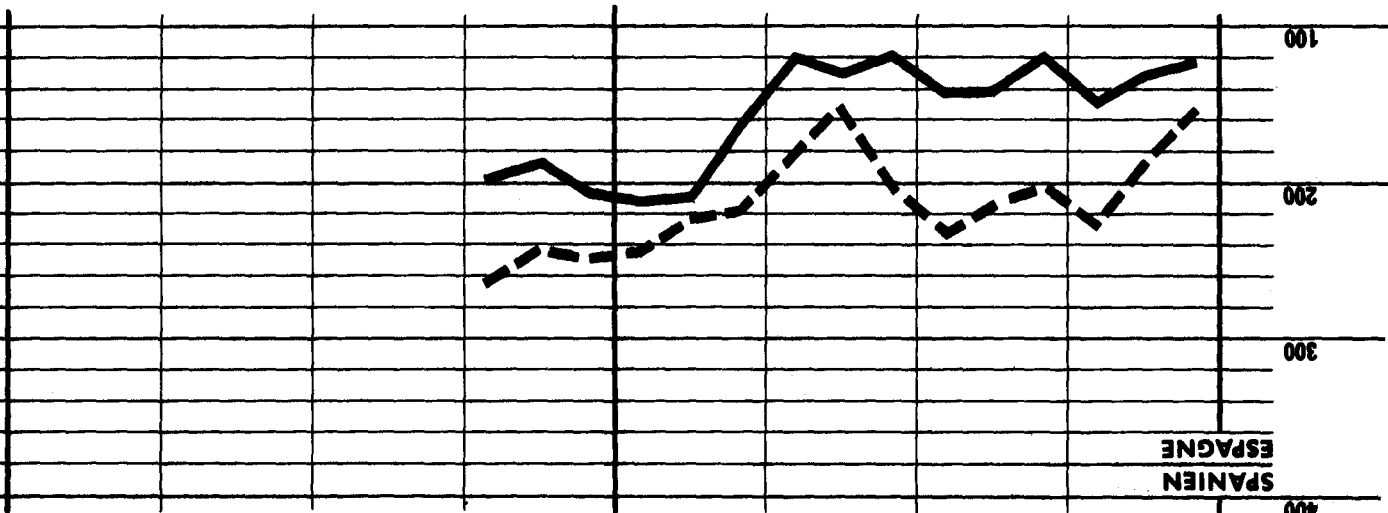

URSS  
USSR

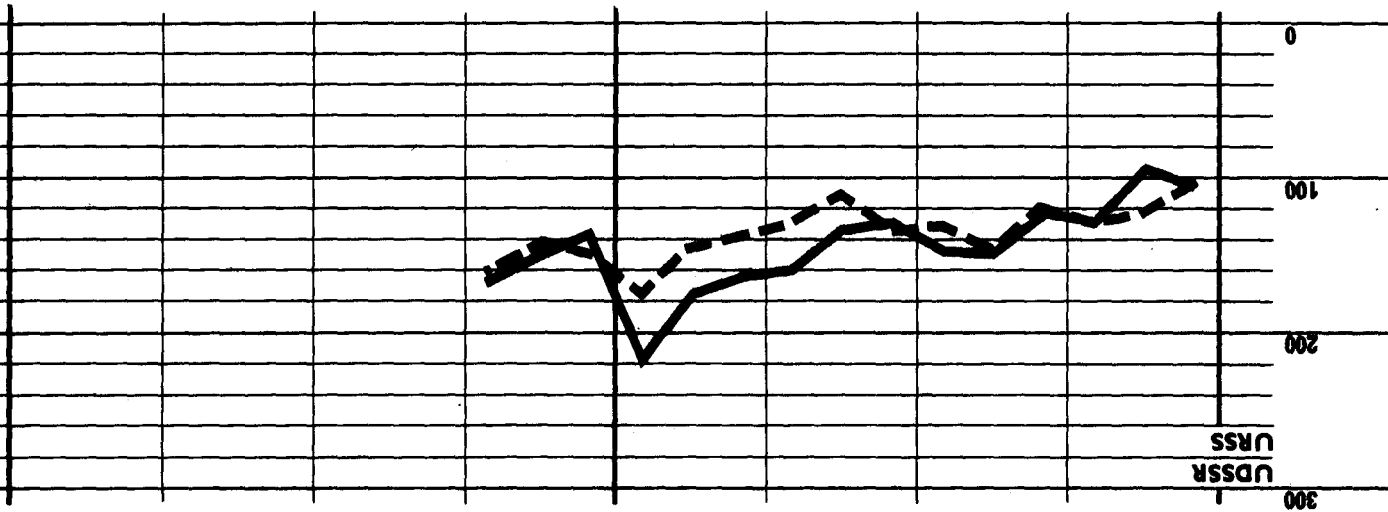

JAPON  
JAPAN

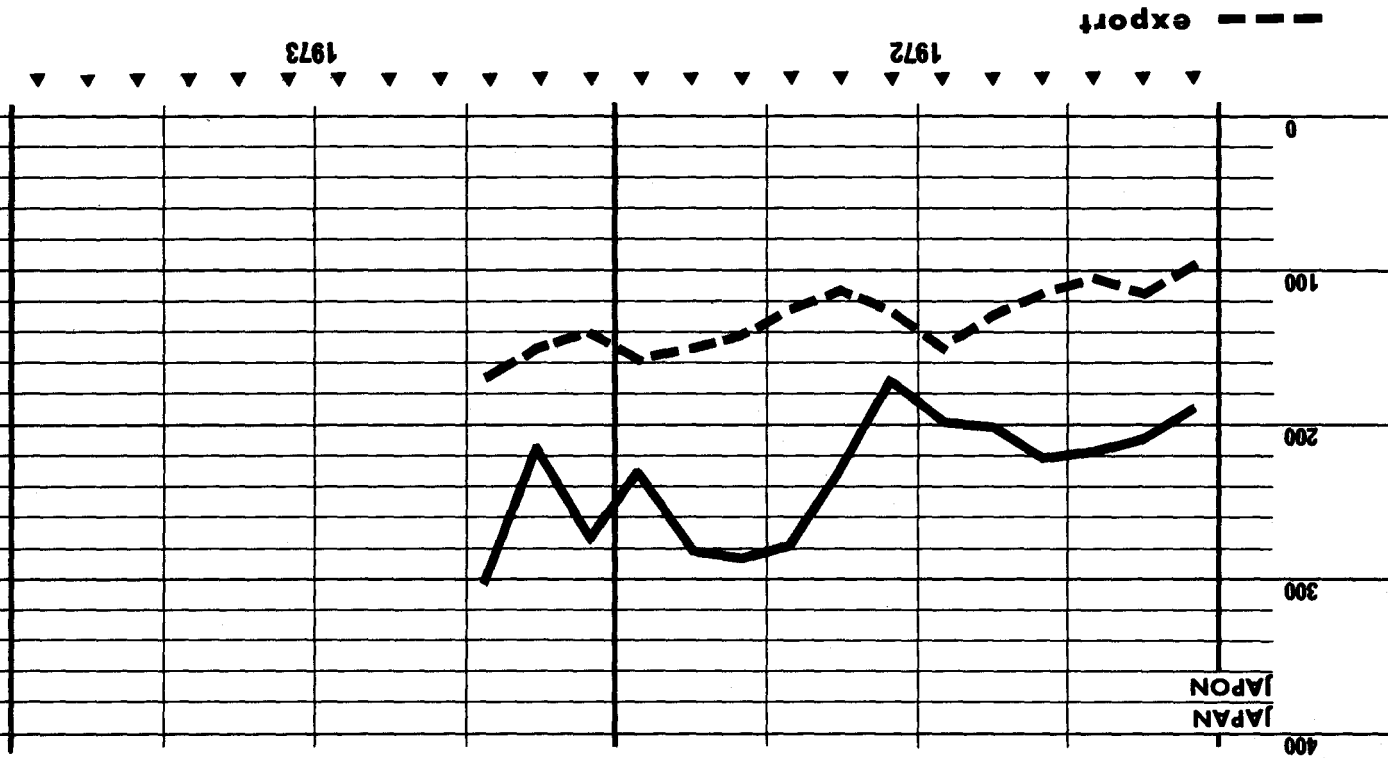

**GESAMTÜBERBLICK  
des Handels der EG**

**TAB. 1**

(Werte in Mio RE)

Ursprung bzw. Bestimmung	Import				Export				Handelsbilanz (1) Balance commerciale (1)			
	1972			1973	1972			1973	1972			1973
	II	III	IV	I	II	III	IV	I	II	III	IV	I
<b>INSGESAMT</b>	35 495	33 097	39 240	41 500	35 882	32 518	40 028	39 734				
<b>INTRA-EG (EUR-9)</b>	18 681	17 195	20 361	21 304	18 708	17 026	20 569	21 051				
<b>EXTRA-EG</b>	16 814	15 903	18 879	20 196	17 174	15 493	19 459	18 683	360	-410	579	-1 513
<b>Klasse 1</b>	9 090	8 587	10 580	11 451	10 701	9 747	12 042	11 646	1 610	1 161	1 462	195
EFTA	2 812	2 723	3 251	3 415	4 044	3 743	4 545	4 418	1 232	1 020	1 294	1 003
Andere westeurop. Länder	1 171	1 130	1 531	1 628	1 949	1 691	2 090	2 158	779	561	559	530
Nordamerika	3 524	3 238	4 024	4 413	3 446	3 217	3 947	3 669	-78	-22	-77	-744
Andere Länder der Klasse 1	1 583	1 495	1 775	1 994	1 262	1 097	1 459	1 402	-322	-398	-315	-592
<b>Klasse 2</b>	6 428	6 021	6 703	7 317	4 998	4 343	5 640	5 317	-1 431	-1 678	-1 062	-2 000
AOM	868	764	840	971	909	778	982	961	41	14	142	-10
EAMA	475	458	468	542	385	355	433	425	-90	-103	-36	-117
DOM	44	31	39	43	93	80	100	105	49	49	61	62
TOM	69	55	66	59	82	68	94	111	13	13	28	52
Neue TOM	22	16	6	30	83	50	65	60	61	33	59	30
Andere übers. Assoziierte	258	203	260	297	266	225	291	260	8	22	30	-37
Andere Länder Afrikas	1 393	1 290	1 376	1 488	1 042	871	1 200	1 107	-351	-419	-176	-381
Mittel- u. Südamerika	1 221	1 226	1 220	1 326	1 214	1 091	1 323	1 153	-8	-135	103	-173
Westasien	2 133	1 864	2 259	2 379	936	896	1 130	1 150	-1 197	-967	-1 130	-1 229
Andere Länder der Klasse 2	814	877	1 008	1 153	897	706	1 006	945	84	-171	-2	-208
<b>Klasse 3 (2)</b>	1 257	1 256	1 553	1 397	1 313	1 239	1 583	1 563	56	-17	29	166
Osteuropa (2)	1 149	1 142	1 422	1 262	1 214	1 153	1 457	1 405	66	11	36	143
Andere Länder der Klasse 3	108	114	132	135	99	86	125	158	-9	-28	-6	23
<b>Verschiedenes, a.n.g.</b>	38	39	43	31	163	163	194	157	124	125	151	126
<b>Wichtigste Länder:</b>												
Norwegen	370	365	388	465	440	405	474	488	70	40	86	23
Schweden	1 056	1 002	1 217	1 298	1 038	898	1 170	1 127	-18	-104	-47	-171
Finnland	311	332	388	417	310	254	340	351	-1	-78	-48	-66
Schweiz	801	790	944	951	1 497	1 440	1 622	1 641	696	650	678	690
Österreich	415	411	504	488	778	757	1 003	870	363	346	499	382
Portugal	158	136	180	199	261	217	249	265	103	81	69	66
Spanien	394	371	585	593	655	545	692	761	261	174	107	168
Jugoslawien	253	227	247	265	383	359	423	378	130	132	176	113
Griechenland	119	122	160	194	329	324	369	391	210	202	209	197
Türkei	80	68	139	142	223	165	207	223	143	97	68	81
Sowjetunion	410	413	548	457	401	377	462	455	-9	-36	-86	-2
Deutsche Demokratische Republik (2)	72	68	80	81	83	65	87	66	11	-3	7	-15
Polen	218	213	262	270	226	222	322	342	8	9	60	72
Tschechoslowakei	144	134	161	144	153	142	198	142	9	8	37	-2
Ungarn	120	138	161	122	146	129	144	157	26	-9	-17	35
Rumänien	142	134	152	136	154	163	173	180	12	29	21	44
Marokko	138	78	113	157	97	89	106	112	-41	11	-7	-45
Algerien	219	198	195	215	242	214	288	283	23	16	93	68
Tunesien	47	47	61	47	77	67	76	65	30	20	15	18
Libyen	423	397	426	437	158	171	203	183	-265	-226	-223	-254
Liberia	58	61	56	79	100	35	78	30	42	-26	22	-49
Elfenbeinküste	106	94	115	129	78	65	79	87	-28	-29	-36	-42
Nigeria	335	339	354	301	175	146	218	222	-160	-193	-136	-79
Saire (ehem. Kongo Kinshasa)	121	140	121	170	74	70	89	88	-47	-70	-32	-82
Sambia (ehem. Nordrhodesien)	95	88	94	106	57	38	45	36	-38	-50	-49	-70
Republik Südafrika	386	351	367	398	422	353	475	448	36	2	108	50
Vereinigte Staaten	2 824	2 652	3 293	3 726	2 909	2 759	3 393	3 170	85	107	100	-556
Kanada	700	586	731	687	536	457	555	499	-164	-129	-176	-188
Mexiko	38	29	31	37	133	130	130	119	95	101	99	82
Venezuela	100	96	82	81	146	127	188	159	46	31	106	78
Peru	80	73	59	40	51	45	58	46	-29	-28	-1	6
Brasilien	311	407	380	408	321	281	349	317	10	-126	-31	-91
Chile	106	68	84	83	75	58	67	67	-31	-10	-17	16
Argentinien	250	249	271	327	155	153	150	128	-95	-96	-121	-199
Libanon	17	16	18	25	98	93	114	114	81	77	96	89
Irak	187	94	182	173	63	52	66	56	-124	-42	-116	-117
Iran	403	433	433	503	237	231	318	294	-166	-202	-115	-209
Israel	135	65	95	143	210	227	262	317	85	162	167	174
Saudi-Arabien	670	657	782	787	84	84	94	96	-586	-573	-688	-691
Kuweit	433	340	451	407	51	48	63	61	-382	-292	-388	-346
Republik Indien	129	148	145	165	204	150	215	164	75	2	70	-1
Indonesien	56	68	76	70	63	53	79	84	7	-15	3	14
Malaysia	97	89	111	143	67	50	78	68	-30	-39	-33	-75
Singapur	37	47	62	71	107	85	121	120	70	38	59	49
Volksrepublik China	103	104	124	127	90	82	119	140	-13	-22	-5	13
Japan	626	691	812	826	400	368	455	463	-226	-323	-357	-363
Taiwan (Formosa)	61	65	86	107	46	36	46	53	-15	-29	-40	-54
Hongkong	199	219	246	271	148	126	167	170	-51	-93	-79	-101
Australischer Bund	362	309	427	461	327	295	372	373	-35	-14	-55	-88
Neuseeland	210	145	170	308	113	81	157	118	-97	-64	-13	-190
Interzonenhandel (2)	175	155	192	163	208	189	253	188	33	34	61	25

(1) — = Einfuhrüberschuß.

(2) Alle Angaben dieser Veröffentlichung, auch die der obenstehenden Tabelle, über den Handel der BR Deutschland und der EG enthalten nicht den in dieser Tabelle aufgeführten Interzonenhandel, d.h. den Handel der BR Deutschland mit der Deutschen Demokratischen Republik und Berlin (Ost).

TAB. 1

**RÉSUMÉ GÉNÉRAL**  
**du commerce de la CE**
**import**

(valeurs en Mio UC)

1972										1973			Origine resp. destination
M	A	M	J	J	A	S	O	N	D	J	F	M	
12 533	11 190	11 994	12 094	10 583	10 353	12 004	13 059	13 036	13 041	13 648	13 306	14 453	<b>TOTAL GÉNÉRAL</b>
6 575	5 832	6 213	6 424	5 580	5 230	6 211	6 845	6 701	6 676	6 884	6 992	7 371	<b>INTRA-CE (EUR-9)</b>
5 958	5 358	5 781	5 670	5 003	5 123	5 793	6 215	6 327	6 364	6 765	6 314	7 081	<b>EXTRA-CE</b>
3 269	2 911	3 093	3 066	2 760	2 668	3 145	3 476	3 605	3 487	3 854	3 548	4 026	<b>Classe 1</b>
969	869	957	965	939	769	1 000	1 099	1 095	1 052	1 122	1 090	1 196	AELE
426	365	384	431	376	359	398	481	525	528	570	508	547	Autres pays de l'Europe occidentale
1 321	1 158	1 220	1 139	1 027	1 053	1 156	1 272	1 379	1 363	1 468	1 361	1 575	Amérique du Nord
552	520	532	532	419	418	592	625	607	544	694	590	709	Autres pays de la classe 1
2 250	2 045	2 232	2 155	1 817	2 052	2 170	2 217	2 203	2 307	2 446	2 300	2 560	<b>Classe 2</b>
284	282	291	286	247	238	276	283	270	307	327	297	346	AOM
166	154	154	164	146	141	166	159	155	155	187	156	199	EAMA
9	16	17	10	10	7	15	10	11	18	12	17	15	DOM
21	23	25	20	16	24	15	24	16	25	19	17	23	TOM
6	5	7	6	8	4	5	7	12	7	9	10	10	Nouveaux TOM
82	84	88	86	67	62	75	83	76	102	101	97	99	Autres Associés d'Outre-Mer
510	462	468	471	406	455	436	418	473	490	504	470	513	Autres pays africains
394	382	424	426	397	414	416	411	389	402	441	415	469	Amérique Centrale et du Sud
790	661	766	701	529	685	663	718	749	809	770	740	863	Asie occidentale
272	258	285	272	239	260	380	388	322	298	403	379	369	Autres pays de la classe 2
426	390	443	436	414	392	464	507	505	557	454	454	487	<b>Classe 3 (2)</b>
388	358	403	401	321	356	419	458	466	514	412	411	437	Europe orientale (2)
38	32	40	35	33	36	44	49	39	43	42	43	49	Autres pays de la classe 3
13	12	13	13	12	11	14	14	14	14	11	11	9	<b>Divers non classés</b>
													<b>Principaux pays:</b>
142	112	129	128	120	107	138	136	129	124	162	146	156	Norvège
342	320	363	363	328	268	391	412	420	380	426	414	453	Suède
109	101	92	118	110	90	133	135	126	127	122	120	141	Finlande
294	257	266	277	296	225	268	310	309	325	296	316	338	Suisse
140	129	140	145	141	128	116	169	171	162	167	154	167	Autriche
47	47	53	49	47	33	55	66	60	54	67	57	74	Portugal
152	120	141	142	120	132	120	164	210	213	210	189	194	Espagne
84	83	82	89	75	74	78	85	81	82	82	88	94	Yougoslavie
41	33	39	47	44	36	41	50	54	56	57	67	64	Grèce
35	25	25	30	23	22	43	50	47	50	53	38	48	Turquie
131	123	151	149	130	136	161	166	178	221	137	151	168	U.R.S.S.
23	20	26	25	24	20	26	27	27	26	25	29	25	République démocr. allemande (2)
82	68	77	73	74	67	72	84	88	91	80	86	91	Pologne
50	48	46	50	50	36	48	55	53	52	46	43	53	Tchécoslovaquie
35	34	42	43	43	41	53	55	51	55	38	41	41	Hongrie
51	49	46	48	48	44	42	55	48	49	45	47	42	Roumanie
41	46	50	42	27	26	26	31	32	51	47	53	52	Maroc
57	69	85	65	71	67	61	63	65	68	64	69	74	Algérie
15	15	16	16	16	13	18	20	18	23	14	18	15	Tunisie
177	129	147	147	134	143	120	134	140	152	166	130	147	Libye
21	20	22	17	21	19	21	16	17	23	29	27	23	Libéria
39	35	35	36	32	29	33	38	37	40	41	41	46	Côte d'Ivoire
110	116	109	110	98	130	113	103	125	126	103	99	101	Nigéria
45	39	34	44	44	42	50	40	44	37	68	40	62	Zaire (anc. Congo-Kinshasa)
25	34	25	36	23	34	32	34	29	31	26	32	38	Zambie (anc. Rhodésie du Nord)
108	125	138	123	107	122	130	141	112	116	141	108	148	République d'Afrique du Sud
1 126	934	973	908	832	874	941	1 033	1 140	1 108	1 219	1 160	1 337	États-Unis d'Amérique
195	224	247	231	195	179	215	239	239	255	249	201	237	Canada
15	14	11	13	10	9	10	9	11	11	11	11	15	Mexique
29	31	37	33	35	40	22	25	28	30	26	29	26	Venezuela
27	25	28	29	22	25	26	28	15	16	19	9	13	Pérou
106	94	109	111	129	133	144	139	119	124	125	121	146	Brésil
45	34	39	36	19	25	25	25	24	34	25	26	29	Chili
70	73	93	84	80	92	80	87	96	88	102	110	104	Argentine
11	8	5	4	4	6	7	7	5	8	4	8	8	Liban
76	61	81	45	20	26	47	54	43	84	57	48	67	Irak
129	112	145	110	115	178	139	125	153	157	133	158	192	Iran
58	46	44	35	26	20	21	30	31	36	45	46	50	Israël
260	195	253	222	200	249	216	241	265	282	254	255	253	Arabie Séoudite
160	133	152	142	94	122	124	154	144	155	123	121	160	Koweït
39	38	49	42	37	33	78	53	50	42	42	54	54	Inde
22	14	20	22	17	24	27	28	27	21	25	21	23	Indonésie
28	32	32	32	25	28	36	42	37	32	44	47	44	Malaysia
12	13	12	12	12	17	18	22	21	16	17	21	24	Singapour
35	31	39	34	30	34	40	47	38	40	38	41	46	Chine, Rép. pop.
220	223	202	199	175	233	280	288	283	235	276	215	303	Japon
23	21	20	20	18	20	27	33	26	28	31	36	36	Taiwan (Formose)
75	58	72	69	60	60	100	104	76	66	83	89	78	Hong-Kong
116	102	122	137	94	92	121	128	161	139	164	148	150	Australie
108	69	70	72	43	41	61	68	50	54	113	88	107	Nouvelle-Zélande
55	54	60	61	53	51	51	65	62	65	50	48	65	Commerce inter-zones (2)

(1) — = excédent d'importations.

(2) Le commerce de l'Allemagne (RF) avec la République démocratique allemande et le secteur soviétique de Berlin, figurant au bas du tableau, est exclu dans toutes les autres données de cette publication relatives au commerce de l'Allemagne (RF) et de la CE, même celles du présent tableau.

**GESAMTÜBERBLICK  
des Handels der EG**

**TAB. 1  
(Fortsetzung - suite)**

**export**

(Werte in Mio RE)

Bestimmung	1972										1973		
	M	A	M	J	J	A	S	O	N	D	J	F	M
<b>INSGESAMT</b>	12 194	11 187	12 100	12 369	11 050	9 714	11 615	13 548	12 964	13 319	12 805	13 020	13 865
<b>INTRA-EG (EUR-9)</b>	6 499	5 856	6 251	6 406	5 617	5 019	6 271	6 996	6 622	6 798	6 754	6 909	7 348
<b>EXTRA-EG</b>	5 694	5 331	5 849	5 963	5 433	4 696	5 344	6 552	6 342	6 521	6 051	6 111	6 517
<b>Klasse 1</b>	3 514	3 283	3 664	3 740	3 401	2 926	3 410	4 121	3 978	3 915	3 757	3 804	4 087
EFTA	1 419	1 277	1 392	1 372	1 233	1 171	1 338	1 541	1 500	1 495	1 372	1 483	1 564
Andere westeurop. Länder	657	604	650	688	682	523	558	685	671	730	699	710	749
Nordamerika	1 037	1 011	1 207	1 227	1 124	923	1 158	1 396	1 317	1 221	1 240	1 146	1 284
Andere Länder der Klasse 1	401	392	415	454	432	310	356	499	490	469	447	466	489
<b>Klasse 2</b>	1 674	1 589	1 678	1 714	1 566	1 320	1 455	1 883	1 800	1 941	1 748	1 745	1 820
AOM	299	313	292	303	281	237	262	332	310	342	305	328	327
EAMA	139	125	125	134	128	109	118	144	138	151	137	140	148
DOM	30	30	31	32	27	25	28	34	32	35	33	32	40
TOM	28	27	28	27	25	21	23	31	27	36	26	26	29
Neue TOM	15	48	19	16	16	12	23	26	19	20	24	19	17
Andere übers. Assoziierte	87	83	89	94	85	70	70	97	94	100	86	81	94
Andere Länder Afrikas	381	325	340	370	318	265	288	339	370	432	372	369	367
Mittel- u. Südamerika	387	380	410	424	391	347	353	462	417	437	400	377	374
Westasien	315	288	327	314	320	268	307	354	377	397	355	369	426
Andere Länder der Klasse 2	292	283	310	302	257	205	245	345	326	334	316	302	326
<b>Klasse 3 (2)</b>	453	407	451	454	413	388	430	487	502	593	494	509	559
Osteuropa (2)	418	372	423	419	391	353	402	447	458	553	444	455	505
Andere Länder der Klasse 3	35	35	29	36	22	36	28	40	44	41	50	54	54
<b>Verschiedenes. a.n.g.</b>	53	53	55	54	52	62	50	61	61	71	53	53	51
<b>Wichtigste Länder:</b>													
Norwegen	155	144	162	132	135	131	138	154	170	149	148	178	163
Schweden	358	332	355	350	270	279	349	401	382	384	357	375	394
Finnland	95	100	110	99	84	79	91	109	113	118	101	114	122
Schweiz	541	464	514	517	477	459	505	560	530	532	510	549	581
Österreich	271	244	263	270	258	235	264	331	328	341	263	286	322
Portugal	87	83	87	91	83	60	73	86	83	79	86	86	94
Spanien	233	203	216	233	206	154	185	220	225	245	251	245	265
Jugoslawien	119	116	127	139	126	114	119	138	135	151	110	133	129
Griechenland	122	102	113	114	115	115	94	132	117	119	118	129	137
Türkei	75	67	67	85	63	51	53	66	62	78	70	71	76
Sowjetunion	131	120	148	133	135	113	130	139	146	178	151	141	162
Deutsche Demokratische Republik (2)	28	30	25	27	23	18	21	32	28	27	20	21	25
Polen	77	70	81	75	79	64	78	95	102	124	101	112	121
Tschechoslowakei	58	45	50	58	40	48	49	51	57	90	45	49	49
Ungarn	49	44	52	50	43	44	41	52	46	46	46	54	56
Rumänien	55	46	50	58	53	47	63	56	57	60	51	57	71
Marokko	33	31	33	33	32	29	28	36	34	37	31	33	45
Algerien	82	76	79	86	77	66	70	87	88	113	91	93	100
Tunesien	24	23	26	28	25	21	20	23	24	29	20	22	24
Libyen	48	53	53	52	54	61	55	61	60	82	56	70	56
Liberia	66	26	28	40	20	5	10	35	10	28	22	6	4
Elfenbeinküste	27	26	27	25	25	20	21	24	27	28	29	25	32
Nigeria	65	56	56	63	54	40	53	75	69	73	66	79	70
Saire (ehem. Kongo Kinshasa)	30	24	22	27	24	20	25	28	27	33	26	39	26
Sambia (ehem. Nordrhodesien)	19	19	18	20	14	9	14	15	15	15	16	12	12
Republik Südafrika	165	138	134	150	136	105	112	169	158	147	138	156	154
Vereinigte Staaten	884	842	1 020	1 045	959	800	990	1 196	1 137	1 047	1 073	989	1 107
Kanada	154	168	187	181	165	123	169	201	180	174	166	156	176
Mexico	44	42	43	47	44	44	40	47	41	42	42	37	42
Venezuela	41	43	54	49	48	39	40	63	58	66	52	49	54
Peru	17	16	19	16	16	14	14	17	18	23	16	12	17
Brasilien	99	98	107	115	93	91	98	122	105	121	104	105	100
Chile	26	21	26	27	21	18	19	19	25	23	19	24	22
Argentinien	51	46	57	51	63	44	47	52	41	57	50	46	37
Libanon	31	30	33	35	32	28	32	39	36	39	34	39	40
Irak	16	19	22	22	20	16	15	19	23	24	16	18	19
Iran	91	79	79	74	91	65	77	89	113	114	84	95	102
Israel	75	59	75	76	75	70	82	81	80	101	74	98	140
Saudi-Arabien	23	24	30	29	30	26	27	30	31	32	36	31	29
Kuweit	17	16	18	17	15	17	16	24	22	17	17	20	22
Republik Indien	58	61	74	69	53	37	60	85	64	66	59	53	57
Indonesien	21	17	22	23	18	18	17	26	26	26	26	27	29
Malaysia	21	19	25	23	18	14	19	25	30	23	27	21	23
Singapur	41	34	35	38	31	26	28	42	39	40	33	39	40
Volksrepublik China	33	33	25	32	20	34	27	38	43	38	42	49	44
Japan	106	116	131	152	128	114	126	143	153	159	141	152	171
Taiwan (Formosa)	14	16	13	16	14	11	11	14	13	19	16	15	20
Hongkong	45	50	51	46	48	33	44	51	59	57	48	57	61
Australischer Bund	100	100	109	118	132	70	93	129	119	124	129	119	125
Neuseeland	30	38	42	34	35	22	24	58	61	39	39	39	40
Interzonenhandel (2)	75	73	69	66	69	59	63	71	81	101	45	64	79

(1) — = Einfuhrüberschuß.

(2) Alle Angaben dieser Veröffentlichung, auch die der obenstehenden Tabelle, über den Handel der BR Deutschland und der EG enthalten nicht den in dieser Tabelle aufgeführten Interzonenhandel, d.h. den Handel der BR Deutschland mit der Deutschen Demokratischen Republik und Berlin (Ost).

**TAB. 1**  
(Fortsetzung - suite)

**Handelsbilanz <sup>1)</sup> — Balance commerciale <sup>1)</sup>**

(valeurs en Mio UC)

1972										1973			Destination
M	A	M	J	J	A	S	O	N	D	J	F	M	
-264	-27	68	293	430	-427	-449	337	15	157	-714	-203	-564	<b>EXTRA-CE</b>
245	372	571	674	641	258	265	645	373	428	-97	256	61	<b>Classe 1</b>
450	408	435	407	294	402	338	442	405	443	250	393	368	AELE
231	239	266	257	236	164	160	204	146	202	129	202	202	Autres pays de l'Europe occidentale
-284	-147	-13	88	97	-130	3	124	-62	-142	-228	-215	-291	Amérique du Nord
-151	-128	-117	-78	13	-178	-236	-126	-117	-75	-247	-124	-220	Autres pays de la classe 1
-576	-456	-554	-441	-251	-732	-715	-334	-403	-366	-698	-555	-770	<b>Classe 2</b>
15	31	1	17	34	-1	-14	49	40	35	-22	31	-19	AOM
-27	-29	-29	-30	-18	-32	-48	-15	-17	-4	-50	-16	-51	EAMA
21	14	14	22	17	18	13	24	21	17	21	15	25	DOM
7	4	3	7	9	-3	8	7	11	11	7	39	6	TOM
9	43	12	10	8	8	18	19	7	13	15	9	7	Nouveaux TOM
5	-1	1	8	18	8	-5	14	18	-2	-15	-16	-5	Autres Associés d'Outre-Mer
-129	-137	-128	-101	-88	-190	-148	-29	-103	-58	-132	-101	-146	Autres pays africains
-7	-2	-14	-2	-6	-67	-63	51	28	35	-41	-38	-95	Amérique Centrale et du Sud
-475	-373	-439	-387	-209	-417	-356	-364	-372	-412	-415	-371	-437	Asie occidentale
20	25	25	30	18	-55	-135	-43	4	36	-87	-77	-43	Autres pays de la classe 2
27	17	8	18	-1	-4	-34	-20	-3	36	40	55	72	<b>Classe 3 (2)</b>
30	14	20	18	10	-3	-17	-11	-8	39	32	44	68	Europe orientale (2)
-3	3	-11	1	-11	0	-16	-9	5	-2	8	11	5	Autres pays de la classe 3
40	41	42	41	40	51	36	47	47	57	42	42	42	<b>Divers non classés</b>
													<b>Principaux pays:</b>
13	32	33	4	15	24	0	18	41	25	-14	32	7	Norvège
16	12	-8	-13	-58	11	-42	-11	-38	4	-69	-39	-59	Suède
-14	-1	18	-19	-26	-11	-42	-26	-13	-9	-20	-6	-19	Finlande
247	207	248	240	181	234	237	250	221	207	214	233	243	Suisse
131	115	123	125	117	107	148	162	157	179	96	132	155	Autriche
40	36	34	42	36	27	18	20	23	25	19	29	20	Portugal
81	83	75	91	86	22	65	56	15	32	41	56	71	Espagne
35	33	45	50	51	40	41	53	54	69	28	45	35	Yougoslavie
81	69	74	67	71	79	53	82	63	63	61	62	73	Grèce
40	42	42	55	40	28	31	23	12	31	17	33	68	Turquie
0	-3	-3	-16	5	-23	-31	-27	-32	-43	14	-10	-6	U.R.S.S.
5	10	-1	2	-1	-2	-5	5	1	1	-4	-8	0	République démocr. allemande (2)
-5	2	4	2	5	-3	6	11	14	33	20	26	30	Pologne
8	-3	4	8	-10	12	1	-4	4	38	-1	6	-4	Tchécoslovaquie
14	10	10	7	0	3	-12	-3	-5	-9	8	13	15	Hongrie
4	-3	4	10	5	3	21	1	9	11	6	10	29	Roumanie
-8	-15	-17	-9	5	3	2	5	2	-14	-16	-20	-7	Maroc
25	7	-6	21	6	-1	9	24	23	45	27	24	26	Algérie
9	8	10	12	9	8	2	3	6	6	6	4	9	Tunisie
-129	-76	-94	-95	-80	-82	-65	-73	-80	-70	-110	-60	-91	Libye
45	6	6	23	-1	-14	-11	19	-7	5	-7	-21	-19	Libéria
-12	-9	-8	-11	-7	-9	-12	-14	-10	-12	-12	-16	-14	Côte d'Ivoire
-45	-60	-53	-47	-44	-90	-60	-28	-56	-53	-36	-20	-31	Nigéria
-15	-15	-12	-17	-20	-22	-25	-12	-17	-4	-42	-1	-36	Zaire (anc. Congo-Kinshasa)
-6	-15	-7	-16	-9	-25	-18	-19	-14	-16	-10	-20	-26	Zambie (anc. Rhodésie du Nord)
57	13	-4	27	29	-17	-18	28	46	31	-3	48	6	République d'Afrique du Sud
-242	-92	47	137	127	-74	49	163	-3	-61	-146	-171	-230	États-Unis d'Amérique
-41	-56	-60	-50	-30	-56	-46	-38	-59	-81	-83	-45	-61	Canada
29	28	32	34	35	30	38	30	31	31	31	26	27	Mexique
12	12	17	16	13	-1	18	38	30	36	25	32	28	Venezuela
-10	-9	-9	-13	-6	-11	-12	-11	3	7	-3	3	4	Pérou
-7	4	-2	4	-36	-42	-46	-17	-14	-3	-22	-16	-46	Brésil
-19	-13	-13	-9	2	-7	-6	-6	1	-11	-6	-2	-7	Chili
-19	-27	-36	-33	-17	-48	-33	-35	-55	-31	-52	-64	-67	Argentine
20	22	28	31	28	22	25	32	31	31	30	31	32	Liban
-60	-42	-59	-23	0	-10	-32	-35	-20	-60	-41	-30	-48	Irak
-38	-33	-66	-36	-24	-113	-62	-36	-40	-43	-49	-63	-90	Iran
17	13	31	41	49	50	61	51	49	65	29	52	90	Israël
-237	-171	-223	-193	-170	-223	-189	-211	-234	-250	-218	-224	-224	Arabie Séoudite
-143	-117	-134	-125	-79	-105	-108	-130	-122	-138	-106	-101	-138	Koweït
19	23	25	27	16	4	-18	32	14	24	17	-1	3	Inde
-1	3	2	1	1	-6	-10	-2	-1	5	1	6	6	Indonésie
-7	-13	-7	-9	-7	-14	-17	-17	-7	-9	-17	-26	-21	Malaysia
29	21	23	26	19	9	10	20	18	24	16	18	16	Singapour
-2	2	-14	-2	-10	0	-13	-9	5	-2	4	8	-2	Chine, Rép. pop.
-114	-107	-71	-47	-47	-119	-154	-145	-130	-76	-135	-63	-132	Japon
-9	-5	-7	-4	-4	-9	-16	-19	-13	-9	-15	-21	-16	Taiwan (Formose)
-30	-8	-21	-23	-12	-27	-56	-53	-17	-9	-35	-32	-17	Hong-Kong
-16	-2	-13	-19	38	-22	-28	1	-42	-15	-35	-29	-25	Australie
-78	-31	-28	-38	-8	-19	-37	-10	11	-15	-74	-49	-67	Nouvelle-Zélande
20	19	9	5	16	8	12	6	19	36	-5	16	14	Commerce inter-zones (2)

(1) — = excédent d'importations.

(2) Le commerce de l'Allemagne (RF) avec la République démocratique allemande et le secteur soviétique de Berlin, figurant au bas du tableau, est exclu dans toutes les autres données de cette publication relatives au commerce de l'Allemagne (RF) et de la CE, même celles du présent tableau.

1963 = 100

Zeitraum Période	EUR-9			Deutsch- land	France	Italia	Neder- land	Belg.- Lux.	United Kingdom	Ireland	Danmark	
	Total	Intra	Extra									
<b>import</b>												
1972	II	217	266	184	257	258	201	223	236	162	203	176
	III	200	238	172	238	225	192	202	220	148	180	177
	IV	234	288	198	268	275	223	241	258	173	232	205
1973	I				273	281	206	258	266	180		214
	II				283	296	252	249		173		224
	III				277							
1972	M	231	275	197	265	277	205	236	261	177	209	196
	A	208	250	180	250	246	194	216	223	153	186	165
	M	221	266	190	259	267	212	215	229	165	222	186
	J	223	274	188	262	262	196	237	257	167	200	177
	J	195	236	168	236	234	200	189	193	138	179	174
	A	188	211	167	235	194	176	216	226	126	159	174
	S	217	265	186	244	247	201	221	241	178	202	185
	O	237	297	199	273	271	212	249	260	184	235	210
	N	235	279	201	270	274	204	244	263	183	230	213
	D	229	282	197	262	281	251	229	251	153	230	191
1973	J				267	267	211	254	256	192		232
	F				267	269	230	245	259	155		198
	M				285	306	177	274	284	192		213
	A				269	270	209	238		157		196
	M				298	318	283	265		189		258
	J				281	301	264	244		174		218
	J				290	288	227	244		170		
	A				268							
	S				274							
<b>export</b>												
1972	II	229	266	201	236	257	296	269	257	155	213	182
	III	205	238	178	223	219	279	249	233	123	233	161
	IV	252	288	224	242	279	320	278	291	168	247	190
1973	I				269	266	250	326	284	162		185
	II				287	280	303	315		171		187
	III				290							
1972	M	234	275	200	249	266	308	282	260	143	224	182
	A	215	250	187	226	248	285	254	235	139	172	166
	M	232	266	205	242	247	301	275	264	160	233	191
	J	239	274	210	240	276	303	279	275	165	234	188
	J	210	236	188	220	235	305	216	224	141	236	150
	A	185	211	163	216	180	249	262	211	88	206	159
	S	222	265	186	232	242	284	278	263	139	256	175
	O	260	297	229	280	294	310	284	295	177	265	198
	N	247	279	220	259	274	292	288	269	178	268	186
	D	250	282	223	270	270	359	262	307	151	206	186
1973	J				256	254	249	336	261	168		167
	F				267	258	271	323	271	156		191
	M				285	287	231	319	320	164		196
	A				278	262	259	279		164		164
	M				309	292	308	348		173		204
	J				273	286	343	312		174		193
	J				296	274	371	273		173		
	A				291							
	S				306							



(Gesamthandel)

(commerce total)

1963 = 100

Zeitraum Période	EUR-9	Deutsch- land	France	Italia	Neder- land	Belg- Lux.	United King- dom	Ire- land	Dan- mark	EUR-9	Deutsch- land	France	Italia	Neder- land	Belg- Lux.	United King- dom	Ire- land	Dan- mark	
<b>DURCHSCHNITTSWERTE</b>										<b>VALEUR MOYENNE</b>									
<b>import</b>										<b>export</b>									
1972 II	113	111	110	115	120	110	116	114	115	119	121	117	115	115	114	129	124	117	
1972 III	115	112	110	117	123	112	119	119	116	121	123	118	116	118	116	132	128	118	
1972 IV	117	113	112	119	119	113	125	121	117	121	122	117	117	117	116	133	133	121	
1973 I		115	114	124	122	120	137		119		122	124	121	119	118	137		129	
1973 II		117	115	135	126		149		122		123	129	131	121		142		131	
1973 III		115									124								
1972 M	113	111	110	114	119	112	116	114	114	119	122	116	115	114	114	129	120	117	
1972 A	112	109	110	114	119	110	117	115	115	119	122	119	114	113	113	129	121	117	
1972 M	114	113	110	115	118	111	117	113	115	120	121	118	115	114	114	129	123	117	
1972 J	113	112	109	115	117	110	117	115	115	119	121	115	115	114	114	129	126	117	
1972 J	114	111	106	116	119	111	119	119	116	121	124	119	117	115	113	130	126	118	
1972 A	115	112	111	117	118	113	121	119	116	121	124	119	116	115	112	134	127	118	
1972 S	116	113	113	117	119	111	121	119	116	120	122	117	115	116	115	131	129	118	
1972 O	116	113	109	118	118	113	122	120	117	120	121	113	117	116	116	133	129	121	
1972 N	116	113	109	118	119	112	127	121	117	121	121	117	116	116	116	133	132	121	
1972 D	119	114	118	120	121	113	131	123	117	123	124	122	117	119	116	134	138	121	
1973 J		115	115	120	122	119	132		119		122	123	119	117	117	136		129	
1973 F		116	115	125	123	120	137		119		121	124	122	119	118	136		129	
1973 M		115	113	129	123	120	141		119		122	126	122	121	120	139		129	
1973 A		116	115	133	125		145		122		123	126	126	122		141		131	
1973 M		118	115	127	126		149		122		124	125	137	121		142		131	
1973 J		116	115	144	126		152		122		121	130	130	122		143		131	
1973 J		114	116	152	129		158				125	133	135	122		145			
1973 A		115									123								
1973 S		116									116								
<b>TERMS OF TRADE</b>										<b>VERHÄLTNIS DER VOLUMEN</b>									
<b>TERMES DE L'ÉCHANGE</b>										<b>RAPPORT DES VOLUMES</b>									
										<b>export : import</b>									
1972 II	105	109	107	100	96	103	111	108	102	105	92	99	148	121	109	95	105	103	
1972 III	106	110	108	99	96	104	111	107	102	103	94	97	145	123	106	83	129	91	
1972 IV	104	108	105	98	98	103	106	109	103	108	101	102	144	116	113	97	107	93	
1973 I		106	109	97	97	99	100		108		99	95	121	126	107	90		87	
1973 II		105	111	98	97		95		108		102	95	120	127		98		84	
1973 III		108									104					88			
1972 M	105	109	105	101	96	102	111	105	103	102	94	96	150	120	100	81	107	93	
1972 A	106	112	109	100	95	103	110	105	102	103	90	101	147	118	105	91	92	101	
1972 M	105	107	108	100	97	103	111	109	102	105	94	93	142	128	115	97	105	103	
1972 J	105	108	105	100	97	104	110	110	102	107	92	105	155	118	107	98	117	106	
1972 J	107	111	112	100	97	102	109	106	102	108	93	101	152	114	116	103	132	86	
1972 A	105	110	107	99	97	99	111	107	102	98	92	93	141	122	94	69	130	91	
1972 S	104	109	104	99	97	104	109	109	102	102	95	98	142	122	109	78	127	94	
1972 O	104	107	103	99	98	103	109	107	103	110	103	109	146	114	114	96	113	95	
1972 N	104	107	107	99	97	104	105	109	103	105	96	100	144	118	102	97	117	87	
1972 D	103	109	104	97	98	98	103	112	103	109	103	96	143	114	123	98	90	97	
1973 J		106	107	99	97	98	103		108		96	95	118	132	102	87		72	
1973 F		104	108	98	97	98	100		108		100	96	118	132	105	101		96	
1973 M		106	111	95	98	100	99		108		100	94	130	116	113	85		92	
1973 A		106	109	94	98		97		108		103	97	124	117		105		84	
1973 M		105	109	108	96		95		108		104	92	109	132		92		79	
1973 J		105	113	90	97		94		108		97	95	130	128		100		100	
1973 J		110	115	89	94		102				102	95	164	112		92			
1973 A		107									109								
1973 S		107									112								

3

**ENTWICKLUNG DES HANDELS  
DER MITGLIEDSTAATEN  
INTRA- UND EXTRA-EG**

**TAB. 4**

(Werte in Mio RE)

Zeitraum Période		EUR-9	Deutsch- land	France	Italia	Nederland	Belg.-Lux.	United Kingdom	Ireland	Danmark		
		<b>AUSTAUSCH INTRA-EG (EUR-9)</b>					<b>ÉCHANGES INTRA-CE (EUR-9)</b>					
				<b>Import</b>								
1972	II	18 680,6	5 194,4	3 393,5	2 103,5	2 518,4	2 522,4	2 096,2	348,2	503,9		
	III	17 194,5	4 633,8	3 064,2	2 059,1	2 268,3	2 352,0	1 983,7	315,9	517,3		
	IV	20 360,9	5 224,9	3 792,8	2 556,8	2 659,8	2 763,5	2 351,1	413,2	598,9		
1973	I	21 304,0	5 407,8	3 850,5	2 447,7	2 842,3	2 980,7	2 708,1	443,3	623,6		
	II		5 774,1	4 053,2	3 207,7	2 885,2	3 029,4	2 964,0		693,2		
	III		5 337,1	3 836,6	3 223,3			3 165,6		679,0		
1972	M	6 526,8	1 763,3	1 240,4	699,4	890,0	897,9	729,4	120,2	186,3		
	A	5 832,3	1 634,3	1 089,9	696,7	780,9	742,1	623,5	108,5	156,4		
	M	6 212,5	1 800,9	1 135,1	718,5	803,3	748,2	702,2	128,7	175,6		
	J	6 424,0	1 759,3	1 169,6	688,3	884,0	871,9	777,8	112,0	161,1		
	J	5 580,2	1 529,4	1 063,6	745,0	677,6	641,0	646,7	108,0	168,9		
	A	5 230,1	1 495,5	817,3	584,0	748,0	740,0	593,1	91,5	160,7		
	S	6 210,8	1 608,9	1 183,2	730,1	834,5	807,2	750,2	117,0	179,6		
	O	6 844,8	1 827,1	1 236,0	790,6	909,5	908,2	822,3	143,6	207,5		
	N	6 709,1	1 744,0	1 247,3	771,8	879,3	889,0	837,0	137,3	203,4		
	D	6 676,5	1 655,5	1 323,3	994,3	847,1	845,5	698,8	133,8	178,2		
1973	J	6 883,7	1 726,2	1 207,6	805,2	928,9	928,4	921,0	139,7	226,7		
	F	6 992,1	1 798,0	1 259,0	920,2	903,4	976,9	793,2	144,0	197,4		
	M	7 370,8	1 883,8	1 383,9	722,4	1 009,2	1 032,5	991,2	158,5	189,3		
	A		1 845,0	1 232,4	840,4	910,5	990,8	835,8		193,2		
	M		2 023,3	1 409,7	1 164,9	1 030,3	1 039,9	1 089,3		254,5		
	J		1 909,9	1 411,1	1 202,4	943,3	1 010,2	1 042,9		222,1		
	J		1 867,2	1 376,1	1 065,4	937,1	878,4	1 076,8		221,3		
	A		1 669,0	1 072,5	981,7	910,1	980,4	:		227,8		
	S		1 785,3	1 388,0	1 176,2			1 025,2		214,8		
				<b>export</b>								
1972	II	18 707,8	4 964,7	3 445,7	2 154,0	2 841,9	2 806,0	1 779,2	286,7	429,7		
	III	17 025,7	4 574,3	2 943,7	2 103,2	2 719,6	2 372,7	1 598,0	318,1	396,2		
	IV	20 569,4	5 632,2	3 673,7	2 296,1	3 042,2	3 097,7	2 004,6	344,2	478,6		
1973	I	21 051,1	5 764,9	3 834,3	1 969,0	3 488,3	2 978,7	2 128,4	344,8	542,6		
	II		6 088,3	4 052,1	2 543,9	3 428,1	3 221,2	2 339,0		543,3		
	III		6 206,3	3 662,5	2 820,0			2 360,8		550,4		
1972	M	6 424,3	1 790,9	1 189,1	768,2	973,3	890,3	578,3	96,4	137,8		
	A	5 856,0	1 629,3	1 124,9	678,3	884,9	792,3	543,7	73,0	129,7		
	M	6 251,1	1 661,6	1 107,5	742,3	949,4	911,7	612,7	102,3	163,7		
	J	6 406,1	1 673,8	1 214,9	733,4	968,3	945,7	626,1	107,7	136,3		
	J	5 617,1	1 496,6	1 037,5	765,1	763,7	740,1	580,9	108,4	124,8		
	A	5 018,6	1 432,7	769,5	583,0	905,6	687,5	426,9	90,6	122,9		
	S	6 271,2	1 645,1	1 136,6	755,1	969,3	902,5	593,4	119,5	149,8		
	O	6 995,8	1 946,9	1 258,4	764,1	999,4	1 038,0	702,8	121,7	164,5		
	N	6 621,9	1 791,7	1 206,1	711,7	1 019,6	931,2	676,9	123,2	161,3		
	D	6 798,4	1 891,9	1 212,2	820,2	937,9	1 058,9	627,2	98,9	151,2		
1973	J	6 754,3	1 825,5	1 236,5	654,2	1 154,7	919,2	697,4	102,7	164,0		
	F	6 909,3	1 909,1	1 241,3	720,5	1 117,0	938,8	690,3	109,1	183,3		
	M	7 348,3	2 030,8	1 356,5	594,4	1 179,9	1 118,4	739,7	132,9	195,6		
	A		1 990,7	1 301,6	680,0	1 094,9	1 054,2	731,7		159,1		
	M		2 198,5	1 363,8	902,0	1 241,7	1 129,4	794,5		194,6		
	J		1 902,2	1 386,7	962,0	1 114,5	1 032,3	816,5		191,5		
	J		2 054,3	1 321,0	1 109,0	955,2	1 013,5	848,9		186,7		
	A		1 974,6	991,4	784,9	1 092,7	916,5	774,2		173,3		
	S		2 185,6	1 354,7	926,1			732,5		190,6		

TAB. 4

**ÉVOLUTION DU COMMERCE  
INTRA- ET EXTRA-CE  
DES PAYS MEMBRES**

(valeurs en Mio UC)

Zeitraum Période		EUR-9	Deutsch- land	France	Italia	Nederland	Belg.-Lux.	United Kingdom	Ireland	Danmark
<b>HANDEL EXTRA-EG (EUR-9)</b>										
<b>COMMERCE EXTRA-CE (EUR-9)</b>										
<b>import</b>										
1972	II	16 814,0	4 122,0	2 769,6	2 262,0	1 459,7	995,9	4 460,3	147,1	597,4
	III	15 902,5	4 052,9	2 337,2	2 204,4	1 444,5	987,1	4 136,6	143,2	596,6
	IV	18 879,4	4 660,9	2 913,4	2 455,1	1 646,7	1 094,8	5 224,0	187,4	6971,1
1973	I	20 196,0	4 827,3	3 146,2	2 416,5	1 861,0	1 127,2	5 857,3	188,3	772,3
	II		4 946,6	3 378,7	3 223,7	1 778,8	1 203,4	5 969,9		819,2
	III		5 029,0	3 022,8	3 479,9	1 953,7		6 289,5		760,3
1972	M	5 957,2	1 435,7	986,6	774,1	507,1	348,7	1 647,6	49,6	207,7
	A	5 357,7	1 311,9	874,4	698,4	496,1	300,8	1 452,4	44,5	179,2
	M	5 781,0	1 379,2	991,3	826,4	465,1	333,5	1 533,3	50,3	202,3
	J	5 670,1	1 430,8	911,5	738,0	499,0	332,7	1 506,2	52,6	199,3
	J	5 003,2	1 321,3	747,1	727,8	444,2	270,4	1 261,9	44,4	186,1
	A	5 123,0	1 360,1	749,6	724,8	521,2	347,7	1 178,6	44,1	196,9
	S	5 793,2	1 371,4	845,0	755,8	477,4	334,2	1 753,6	54,8	201,1
	O	6 214,7	1 527,0	917,3	791,2	554,5	341,6	1 797,3	58,4	227,3
	N	6 327,2	1 565,7	923,9	749,7	566,9	366,6	1 855,9	60,6	237,9
	D	6 364,2	1 569,1	1 078,2	914,2	527,2	362,1	1 626,7	67,9	218,8
1973	J	6 764,8	1 603,6	1 024,9	798,6	608,2	365,4	2 033,9	66,8	263,4
	F	6 313,7	1 553,5	985,3	895,1	591,3	343,1	1 665,0	59,4	221,2
	M	7 081,9	1 670,2	1 136,0	722,8	661,5	417,6	2 153,4	59,2	261,3
	A		1 548,0	1 034,2	923,3	568,6	374,0	1 809,4		228,7
	M		1 784,2	1 237,7	1 111,2	625,7	425,0	2 184,3		301,9
	J		1 615,2	1 107,0	1 207,5	585,0	413,8	2 020,8		247,7
	J		1 704,3	1 044,6	1 118,4	629,2	385,8	2 048,5		219,5
	A		1 672,9	951,3	1 038,4	619,1	424,0	:		251,6
	S		1 654,5	1 026,9	1 327,2	707,7		2 093,4		258,9
<b>export</b>										
1972	II	17 174,0	5 494,5	2 644,0	2 144,6	1 001,1	932,1	4 296,4	78,4	584,0
	III	15 492,6	5 460,3	2 298,8	1 988,2	936,1	888,6	3 321,8	89,1	509,7
	IV	19 458,7	6 378,8	2 927,0	2 419,8	1 082,8	1 093,5	4 840,6	103,9	612,4
1973	I	18 683,4	6 204,6	2 844,6	1 855,2	1 349,5	1 082,5	4 658,2	103,3	585,6
	II		6 764,7	3 179,6	2 487,2	1 294,5	1 129,6	5 040,4		625,8
	III		7 244,0	2 893,7	2 683,4	1 215,1		4 973,8		686,8
1972	M	5 690,7	1 901,1	879,1	722,9	357,0	306,4	1 297,6	25,9	200,7
	A	5 331,3	1 711,6	868,9	695,3	301,7	276,8	1 275,5	22,1	179,4
	M	5 849,4	1 905,0	860,2	716,4	351,1	300,7	1 496,3	28,6	190,9
	J	5 962,6	1 877,8	915,3	732,9	347,3	321,2	1 527,4	26,9	213,7
	J	5 432,7	1 828,7	851,9	730,8	263,1	281,7	1 293,1	27,4	156,0
	A	4 695,8	1 817,3	677,4	631,3	343,5	266,9	755,1	29,4	174,9
	S	5 343,8	1 814,1	769,6	626,1	327,6	318,8	1 277,0	31,7	178,8
	O	6 552,0	2 173,5	976,8	755,0	366,5	344,9	1 686,0	34,4	214,9
	N	6 341,9	2 027,0	942,8	721,0	364,5	329,4	1 724,8	38,3	194,3
	D	6 521,0	2 174,9	1 009,4	943,8	347,4	380,1	1 430,2	31,3	203,9
1973	J	6 051,2	1 975,6	871,0	591,5	476,4	306,9	1 621,9	30,6	177,1
	F	6 110,7	2 015,4	906,0	669,1	464,7	346,6	1 463,9	39,2	205,8
	M	6 517,2	2 214,5	1 067,5	594,5	408,4	426,8	1 566,9	35,3	203,2
	A		2 180,0	978,4	690,0	342,9	372,7	1 626,3		187,3
	M		2 469,3	1 093,8	878,0	495,0	386,7	1 702,7		227,8
	J		2 121,7	1 107,5	919,4	456,7	362,6	1 710,2		210,3
	J		2 449,6	1 122,8	999,7	419,9	422,0	1 701,4		195,7
	A		2 375,9	853,2	792,0	351,3	338,0	1 708,2		187,5
	S		2 447,9	917,7	891,9	443,8		1 572,5		303,7

4

ENTWICKLUNG DES HANDELS  
DER MITGLIEDSTAATEN  
INTRA- UND EXTRA-EG

TAB. 4  
(Fortsetzung - suite)

(Werte in Mio RE)

Zeitraum Période		EUR-9	Deutsch- land	France	Italia	Nederland	Belg.-Lux.	United Kingdom	Ireland	Danmark	
		<b>AUSTAUSCH INTRA-EG</b> (EUR-9)	<b>Handelsbilanz (1)</b> <b>balance commerciale (1)</b>				<b>ÉCHANGES INTRA-CE</b> (EUR-9)				
1972	II	27,2	- 229,7	52,2	50,5	323,5	283,6	- 317,0	- 61,5	- 74,2	
	III	- 168,8	- 59,5	- 120,5	44,1	451,3	20,7	- 385,7	2,2	- 121,1	
	IV	208,5	407,3	- 119,1	- 260,7	382,4	334,2	- 346,5	- 69,0	- 120,3	
1973	I	- 252,9	357,1	- 16,2	- 478,7	646,1	- 2,0	- 579,7	- 98,5	- 81,0	
	II		314,1	- 1,1	- 663,7	542,9	191,8	- 625,0		- 149,9	
	III		869,2	- 174,1	- 403,3			- 804,7		- 128,7	
1972	M	- 102,5	27,6	- 51,2	68,8	83,3	- 7,5	- 151,0	- 23,9	- 48,5	
	A	23,7	- 5,0	34,9	- 18,4	104,0	50,2	- 79,8	- 35,5	- 26,7	
	M	38,6	- 139,2	- 27,6	23,8	146,1	163,5	- 89,5	- 26,5	- 11,9	
	J	- 17,9	- 85,5	45,3	45,1	84,3	73,8	- 151,7	- 4,4	- 24,8	
	J	36,9	- 32,8	- 26,1	20,1	86,0	99,1	- 65,8	0,4	- 44,1	
	A	- 211,5	- 62,9	- 47,7	- 1,0	157,7	- 52,5	- 166,3	- 0,9	- 37,8	
	S	60,4	36,1	46,6	25,0	134,8	95,3	- 156,8	2,5	- 29,8	
	O	151,0	119,9	22,4	- 26,5	89,8	129,8	- 119,5	- 21,9	- 43,0	
	N	- 79,2	47,7	- 41,2	- 60,1	140,4	42,2	- 160,1	- 14,0	- 42,1	
	D	121,9	236,4	- 111,1	- 174,1	90,9	213,4	- 71,6	- 35,0	- 26,9	
1973	J	- 129,4	99,3	29,0	- 151,0	225,8	- 9,2	- 223,6	- 36,9	- 62,7	
	F	- 82,8	111,1	- 17,8	- 199,7	213,6	- 38,1	- 102,9	- 34,9	- 14,1	
	M	- 22,5	147,0	- 27,4	- 128,0	170,8	85,9	- 251,4	25,6	6,3	
	A		145,7	69,2	- 160,4	184,4	63,3	- 104,1		- 34,1	
	M		175,1	- 45,5	- 262,9	211,4	89,5	- 294,8		- 59,9	
	J		- 7,7	- 24,4	- 240,4	171,2	22,1	- 226,4		- 31,1	
	J		187,1	- 55,1	43,6	18,1	135,1	- 227,9		- 34,5	
	A		305,6	- 81,0	- 196,8	182,6	- 63,9	:		- 54,5	
	S		400,3	- 33,3	- 250,1			- 292,7		- 24,2	
		<b>HANDEL EXTRA-EG</b> (EUR-9)	<b>Handelsbilanz (1)</b> <b>balance commerciale (1)</b>				<b>COMMERCE EXTRA-CE</b> (EUR-9)				
1972	II	360,0	1 372,5	- 125,6	- 117,4	- 459,6	- 63,8	- 163,9	- 68,7	- 13,4	
	III	- 409,9	1 407,4	- 38,4	- 216,2	- 508,4	- 98,5	- 814,8	- 54,1	- 86,9	
	IV	579,3	1 717,9	13,6	- 35,3	- 563,9	- 1,3	- 383,4	- 83,5	- 84,7	
1973	I	- 1 512,6	1 377,3	- 301,6	- 561,4	- 511,5	- 44,6	- 1199,1	- 85,0	- 186,7	
	II		1 818,1	- 199,1	- 736,5	- 484,3	73,8	- 929,5		- 193,4	
	III		2 215,0	- 129,1	- 796,5			- 1315,7		- 73,6	
1972	M	- 266,5	465,4	- 107,5	- 51,2	- 150,1	- 42,3	- 350,0	- 23,7	- 7,0	
	A	26,4	399,7	- 5,5	- 3,1	- 194,4	- 24,0	- 176,9	- 22,4	0,2	
	M	68,4	525,8	- 131,1	- 110,0	- 114,0	- 32,8	- 37,0	- 21,7	- 11,4	
	J	292,5	447,0	3,8	- 5,1	- 151,7	- 11,5	21,2	- 25,7	14,4	
	J	429,5	507,4	104,8	3,0	- 181,1	11,3	31,2	- 17,0	- 30,1	
	A	- 427,2	457,2	- 72,2	- 93,5	- 177,7	- 80,8	- 423,5	- 14,7	- 22,0	
	S	- 449,4	442,7	- 75,4	- 129,7	- 149,8	- 15,4	- 476,6	- 23,1	- 22,3	
	O	337,3	646,5	59,5	- 36,2	- 188,0	3,3	- 111,3	- 24,0	- 12,4	
	N	14,7	461,3	18,9	- 28,7	- 202,4	- 37,2	- 131,1	- 22,3	- 43,6	
	D	156,8	605,8	- 68,8	29,6	- 179,8	18,0	- 196,5	- 36,6	- 14,9	
1973	J	- 713,6	372,0	- 153,9	- 207,1	- 131,7	- 58,5	- 411,9	- 36,2	- 86,2	
	F	- 203,0	461,8	- 79,2	- 226,0	- 126,6	3,5	- 201,0	- 20,1	- 15,4	
	M	- 564,7	544,4	- 68,4	- 128,3	- 253,1	9,3	- 586,5	23,8	- 58,1	
	A		632,0	- 55,8	- 233,3	- 225,7	- 1,2	- 183,2		- 41,4	
	M		685,1	- 143,8	- 233,3	- 130,1	- 38,3	- 481,6		- 74,1	
	J		506,4	0,5	- 288,1	- 128,3	- 51,2	- 310,6		- 37,4	
	J		745,3	78,2	- 118,7	- 209,3	36,2	- 347,0		- 23,5	
	A		703,0	- 98,1	- 246,4	- 267,8	- 86,0	:		- 64,1	
	S		793,4	- 109,2	- 435,3			- 520,9		44,8	

(1) — = Einfuhrüberschuß.

(1) — = excédent d'importations.

TAB. 4  
(Fortsetzung - suite)

ÉVOLUTION DU COMMERCE  
INTRA- ET EXTRA-CE  
DES PAYS MEMBRES

(valeurs en Mio UC)

Zeitraum Période		Import						Export					
		EUR-6	Deutsch- land	France	Italia	Neder- land	Belg.- Lux.	EUR-6	Deutsch- land	France	Italia	Neder- land	Belg.- Lux.
<b>AUSTAUSCH INTRA-EG (EUR-6)</b>													
1972	II	14 223,1	4 728,3	3 051,9	1 920,8	2 261,9	2 260,2	14 275,1	4 226,7	3 047,8	1 925,2	2 472,6	2 602,7
	III	12 977,3	4 193,6	2 740,8	1 877,7	2 044,8	2 120,3	12 959,8	3 854,0	2 617,3	1 898,0	2 391,3	2 199,3
	IV	15 353,0	4 707,7	3 412,7	2 334,2	2 417,3	2 481,2	15 560,7	4 747,1	3 231,5	2 045,5	2 686,1	2 850,5
1973	I	15 756,4	4 858,7	3 452,3	2 215,6	2 535,0	2 694,9	15 773,3	4 926,2	3 353,5	1 756,0	2 988,6	2 749,0
	II	17 050,7	5 223,8	3 634,2	2 905,7	2 596,6	2 690,4	16 781,9	5 135,5	3 484,4	2 249,3	2 954,5	2 958,2
	III		4 816,9	3 452,2	2 909,4				5 218,6	3 184,5	2 498,7		
1972	M	4 984,2	1 601,7	1 122,9	636,2	801,8	821,5	4 980,2	1 539,8	1 062,0	697,2	849,4	831,9
	A	4 469,9	1 489,3	979,7	636,3	697,0	667,6	4 488,1	1 351,6	1 009,8	602,5	786,7	737,5
	M	4 692,2	1 638,5	1 014,5	654,4	722,2	662,7	4 738,1	1 432,2	979,6	667,7	816,6	842,0
	J	4 861,1	1 600,6	1 058,9	630,1	792,6	778,9	4 860,0	1 443,0	1 060,0	655,0	830,0	872,0
	J	4 179,6	1 387,9	947,4	677,2	603,2	563,8	4 207,6	1 236,9	927,0	692,2	667,8	683,7
	A	3 971,1	1 349,5	733,6	536,1	681,7	670,2	3 849,5	1 225,3	669,4	521,5	794,1	639,1
	S	4 667,9	1 455,8	1 059,7	664,3	751,8	736,3	4 781,7	1 391,5	1 020,8	684,2	848,3	836,9
	O	5 137,0	1 654,1	1 117,9	720,7	822,6	821,7	5 278,4	1 641,4	1 092,1	683,1	896,1	965,7
	N	4 988,3	1 575,3	1 122,8	706,7	791,8	791,7	4 973,7	1 529,4	1 069,8	634,8	890,1	849,6
	D	5 109,2	1 479,8	1 187,2	906,7	778,6	757,0	5 176,1	1 574,2	1 072,9	727,5	814,4	987,2
1973	J	5 035,9	1 561,9	1 075,4	731,1	832,4	835,2	5 042,7	1 554,1	1 081,7	579,3	978,6	848,9
	F	5 244,6	1 609,1	1 132,3	830,3	798,2	874,6	5 170,5	1 628,0	1 086,9	644,0	941,7	869,8
	M	5 435,4	1 687,9	1 244,6	654,2	903,5	945,1	5 521,9	1 744,7	1 184,9	532,6	1 031,6	1 028,2
	A	5 258,8	1 674,7	1 106,1	763,7	823,4	891,0	5 383,2	1 703,2	1 129,7	614,4	958,3	977,6
	M	5 993,7	1 830,9	1 261,3	1 057,2	926,9	917,4	5 910,7	1 841,4	1 183,8	790,0	1 067,1	1 028,4
	J	5 814,1	1 722,4	1 266,8	1 084,8	845,2	894,9	5 507,0	1 592,6	1 170,9	845,0	952,1	946,4
	J	5 503,2	1 693,1	1 242,0	960,3	833,2	774,6	5 588,4	1 702,3	1 151,2	991,3	814,9	928,7
	A	5 004,0	1 484,9	959,2	875,1	815,8	869,1	5 027,5	1 660,8	867,9	688,8	967,6	842,4
	S		1 625,1	1 251,2	1 074,0				1 860,1	1 170,0	818,7		
<b>HANDEL EXTRA-EG (EUR-6)</b>													
1972	II	13 118,2	4 588,1	3 111,2	2 444,8	1 716,2	1 258,1	14 152,5	6 232,4	3 041,9	2 373,4	1 369,4	1 135,4
	III	12 426,9	4 493,8	2 660,6	2 385,8	1 667,9	1 218,8	13 326,3	6 181,3	2 625,3	2 193,4	1 264,4	1 062,0
	IV	14 415,6	5 178,1	3 293,5	2 677,7	1 889,2	1 377,2	16 083,2	7 264,0	3 369,2	2 670,4	1 438,9	1 340,7
1973	I	15 150,7	5 376,3	3 544,4	2 648,6	2 168,3	1 413,1	15 598,3	7 043,3	3 325,4	2 068,2	1 849,2	1 312,2
	II	16 430,2	5 496,9	3 797,8	3 525,6	2 067,4	1 542,5	17 407,3	7 717,5	3 747,3	2 781,9	1 768,1	1 392,6
	III		5 549,1	3 407,2	3 793,8	2 230,3			8 231,8	3 371,8	3 004,7	1 659,3	
1972	M	4 559,0	1 597,3	1 104,1	837,3	595,3	425,1	4 798,0	2 152,2	1 006,3	793,9	480,9	364,8
	A	4 155,6	1 456,9	984,6	758,8	580,0	375,3	4 475,8	1 989,3	983,9	771,1	399,9	331,5
	M	4 509,3	1 541,6	1 111,9	890,5	546,3	419,0	4 767,9	2 134,4	988,1	790,9	483,9	370,5
	J	4 423,9	1 589,5	1 022,1	796,2	590,4	425,7	4 870,7	2 108,6	1 070,3	811,3	485,5	394,9
	J	3 987,9	1 462,8	863,3	795,5	518,6	347,6	4 551,6	2 088,4	962,4	803,7	359,0	338,1
	A	4 117,0	1 506,1	833,3	772,7	587,5	417,4	4 265,1	2 024,7	777,5	692,8	454,9	315,2
	S	4 279,8	1 524,5	968,5	821,6	560,1	405,1	4 483,1	2 067,7	885,5	697,0	448,6	384,4
	O	4 666,1	1 700,0	1 035,4	861,1	641,4	428,1	5 345,1	2 479,0	1 143,1	836,0	469,8	417,2
	N	4 715,9	1 734,4	1 048,4	814,8	654,4	463,9	5 071,3	2 289,2	1 079,1	797,9	494,0	411,0
	D	5 007,3	1 744,8	1 214,3	1 001,8	595,7	450,7	5 600,7	2 492,5	1 148,9	1 036,5	471,0	451,8
1973	J	4 961,1	1 768,0	1 157,1	872,7	704,6	458,7	4 969,0	2 247,0	1 025,9	666,4	652,5	377,3
	F	4 981,1	1 742,2	1 112,0	984,9	696,5	445,3	5 157,9	2 296,5	1 060,4	745,4	640,0	415,5
	M	5 204,5	1 866,1	1 275,2	791,1	767,1	505,0	5 469,9	2 500,7	1 239,2	656,3	556,8	517,0
	A	5 008,4	1 718,4	1 160,4	1 000,0	655,7	473,9	5 302,2	2 467,6	1 150,2	755,7	479,5	449,2
	M	5 858,2	1 976,6	1 386,1	1 218,9	729,1	547,5	6 247,4	2 826,3	1 273,8	990,0	669,6	487,7
	J	5 591,4	1 802,7	1 251,3	1 325,0	683,1	529,2	5 858,5	2 431,2	1 323,3	1 036,4	619,1	448,5
	J	5 503,3	1 878,4	1 178,8	1 223,4	733,1	489,6	6 278,6	2 801,5	1 292,7	1 117,4	560,2	506,8
	A	5 315,5	1 857,0	1 064,6	1 145,1	713,5	535,3	5 443,1	2 689,7	976,8	888,1	476,5	412,1
	S		1 814,7	1 163,8	1 429,4	785,7			2 773,3	1 102,4	999,2	623,2	

4

AUSTAUSCH INTRA-EG (1)

(Werte in Mio RE)

Ursprung Origine	Zeitraum Période		Einfuhrland - Pays importateur									
			Deutsch- land	France	Italia	Nederland	Belg.- Lux.	United Kingdom	Ireland	Danmark		
Deutschland	1972	II	1 340,8		868,5	1 053,6	919,3	491,3	38,5	197,8		
		III	1 217,1		878,1	1 014,9	825,1	475,1	38,8	223,5		
		IV	1 551,0		1 021,0	1 130,3	936,0	591,7	40,9	252,5		
	1973	I	1 562,6		1 004,1	1 238,8		996,6	706,3	49,4	257,4	
		II	1 659,4		1 290,2	1 269,7		1 069,4	747,1		307,0	
		III	1 610,7		1 397,8	1 314,7			847,8		314,1	
	1972	M	500,4		297,0	402,8		319,5	178,2	13,7	72,9	
		A	425,2		282,1	340,5		239,5	149,4	11,2	62,5	
		M	455,3		299,9	336,3		231,6	160,5	13,2	68,1	
		J	460,4		286,5	376,4		305,4	180,7	14,1	62,5	
		J	425,1		309,5	297,9		224,3	152,1	13,3	71,6	
		A	339,8		259,0	356,7		261,4	141,0	13,1	76,4	
		S	452,1		309,6	360,7		291,7	181,6	12,6	72,2	
		O	483,2		310,6	406,2		323,6	193,6	13,3	89,6	
		N	496,4		326,5	381,7		303,1	211,0	14,4	85,0	
		D	571,3		383,9	345,8		297,4	182,5	13,7	74,1	
		1973	J	459,0		327,2	406,0		312,8	245,9	17,7	89,0
			F	525,2		378,7	392,1		324,9	203,0	15,2	82,2
	M		578,4		298,2	440,8		356,8	256,7	16,6	82,0	
	A		508,9		345,7	391,2		335,8	206,6		88,9	
	M		581,5		461,4	468,7		372,7	268,7		110,9	
	J		568,9		483,1	409,8		354,1	273,2		96,8	
	J		580,1		435,3	407,6		298,8	289,1		103,8	
	A		461,2		441,1	436,1		356,8	:		100,8	
	S		569,3		521,4	472,1			271,1		102,7	
	France	1972	II	1 419,8		674,4	321,9	696,8	357,6	16,6	57,0	
			III	1 169,6		635,0	269,2	597,7	322,9	13,6	48,2	
IV			1 352,1		834,0	346,8	735,5	418,7	21,9	53,3		
1973		I	1 451,5		744,2	387,5	815,7	518,1	32,1	54,2		
		II	1 475,4		1 025,2	373,0	804,3	574,6		64,1		
		III	1 295,3		940,8	355,0		574,9		58,2		
1972		M	452,2		228,1	116,0	262,1	130,7	6,7	25,9		
		A	437,2		227,3	99,2	219,0	109,6	6,4	14,2		
		M	510,7		230,2	103,6	220,9	121,4	5,0	20,3		
		J	471,9		216,9	119,2	243,6	126,6	5,3	21,3		
		J	429,5		229,3	91,3	184,0	119,5	4,4	16,2		
		A	344,7		177,7	79,9	177,5	94,2	4,5	16,9		
		S	395,3		228,0	98,3	222,5	110,3	4,9	14,6		
		O	467,9		263,2	115,0	250,7	147,6	8,2	18,3		
		N	441,2		234,7	116,0	238,9	148,5	7,2	17,2		
		D	443,0		336,1	117,4	235,2	124,1	6,5	16,7		
		1973	J	459,8		245,0	135,1	259,8	168,5	8,8	20,1	
			F	480,1		275,7	117,3	265,1	145,3	10,2	16,8	
M			511,7		223,5	135,0	289,6	201,9	13,0	16,4		
A			478,4		255,7	123,8	262,0	172,1		18,7		
M			505,0		376,0	125,1	265,5	210,3		22,2		
J	492,2			393,4	124,0	275,1	190,9		21,3			
J	500,7			345,0	139,5	278,3	216,9		20,1			
A	359,2			256,4	107,5	217,1	:		19,7			
S	426,8			339,4	107,6		171,3		16,0			

(1) Auf Basis der Einfuhr.

TAB. 4  
(Fortsetzung - suite)

ÉVOLUTION DU COMMERCE  
INTRA- ET EXTRA-CE  
DES PAYS MEMBRES

ÉCHANGES INTRA-CE (1)

(valeurs en Mio UC)

Origine	Période	Einfuhrland - Pays importateur									
		Deutsch-land	France	Italia	Nederland	Belg.-Lux.	United Kingdom	Ireland	Danmark		
Italia	1972	II	1 026,2	616,1		167,5	149,3	198,1	9,3	34,2	
		III	1 001,2	571,7		161,0	143,8	217,6	9,2	29,6	
		IV	1 003,9	672,7		169,9	146,8	230,7	10,1	36,0	
	1973	I	969,8	636,4		170,5	145,6	249,5	13,6	31,9	
		II	1 071,4	673,8		155,2	160,3	273,4		38,9	
		III	1 077,8	638,1		163,3		333,5		35,9	
	1972	M	360,6	241,1		63,4	55,4	69,8	3,2	10,4	
		A	324,0	195,4		55,9	45,0	62,7	3,1	11,9	
		M	347,2	210,6		51,9	45,8	62,2	2,9	12,0	
		J	355,0	211,6		59,9	55,9	73,4	3,3	9,6	
		J	349,7	207,0		50,4	43,6	72,8	3,1	10,6	
		A	328,1	143,1		61,3	50,9	74,2	3,2	10,2	
		S	323,3	221,5		49,2	45,9	71,6	2,9	8,3	
		O	368,4	227,6		63,7	51,7	78,3	3,6	11,7	
		N	339,5	231,7		56,1	47,5	81,9	3,6	13,2	
		D	295,9	221,8		50,1	45,5	71,6	3,1	10,8	
		1973	J	330,3	218,3		60,8	49,0	90,9	4,8	12,3
			F	335,2	213,0		56,0	48,5	77,6	4,0	10,3
	M		303,9	205,2		53,8	47,9	80,4	4,9	8,8	
	A		328,0	181,0		48,7	46,0	68,8		9,4	
	M		385,6	245,7		56,6	57,9	106,2		15,5	
	J		358,9	247,0		50,0	55,6	101,1		12,8	
	J		399,3	242,8		58,9	52,6	111,7		12,2	
A S	334,4 345,9		165,9 229,4		53,3 51,0	59,6	: 99,9		12,9 10,3		
Nederland	1972	II	1 292,5	397,4	208,4		594,8	389,1	12,8	45,1	
		III	1 187,5	340,2	203,1		553,7	327,0	13,2	49,3	
		IV	1 380,7	405,4	264,0		663,0	396,9	19,5	58,3	
	1973	I	1 429,7	431,8	259,3		736,8	492,8	19,9	68,9	
		II	1 548,2	437,3	304,1		656,4	529,7		66,8	
		III	1 446,7	409,0	317,4			557,5		63,4	
	1972	M	426,4	132,8	57,9		184,5	129,0	6,3	17,6	
		A	408,4	141,6	66,8		164,1	113,0	3,6	13,9	
		M	452,0	126,3	68,2		164,5	131,2	5,1	15,7	
		J	432,1	129,8	73,3		174,0	151,0	4,2	15,0	
		J	351,8	109,0	75,4		111,9	97,2	4,0	15,0	
		A	412,4	98,7	57,6		180,3	100,0	3,3	16,3	
		S	423,3	132,5	70,1		176,2	134,8	5,8	16,8	
		O	469,0	141,2	81,2		195,7	139,0	6,2	19,2	
		N	476,2	137,3	77,2		202,3	142,6	6,0	21,1	
		D	437,0	126,9	105,6		178,9	117,4	7,6	16,3	
		1973	J	460,1	134,8	86,5		213,6	166,2	5,4	27,0
			F	468,6	142,2	100,6		236,2	155,8	6,2	20,6
	M		501,2	154,8	72,3		250,8	171,6	8,2	20,1	
	A		499,0	138,9	91,1		247,1	152,8		20,7	
	M		558,6	151,5	108,0		221,2	194,9		22,6	
	J		491,9	146,9	104,9		210,0	182,3		20,7	
	J		465,4	134,9	98,2		144,9	174,4		18,1	
A S	482,6 495,7		122,9 151,3	104,5 114,7		235,6	: 185,5		22,6 20,9		

(1) Sur la base des importations.

AUSTAUSCH INTRA-EG (1)

(Werte in Mio RE)

Ursprung Origine	Zeitraum Période		Einfuhrland - Pays importateur								
			Deutsch- land	France	Italia	Nederland	Belg.- Lux.	United Kingdom	Ireland	Danmark	
Belg.-Lux.	1972	II	989,9	697,6	169,4	718,8		189,9	6,3	31,2	
		III	835,0	611,8	161,5	599,8		182,8	6,7	35,2	
		IV	970,9	783,7	215,2	770,4		216,4	9,1	42,7	
	1973	I	1 007,7	821,4	208,0	738,2		225,2	13,4	47,3	
		II	1 128,8	863,7	286,2	798,7		250,6		53,3	
		III	997,2	794,5	253,5			266,2		49,0	
	1972	M	362,1	248,6	53,2	219,7		61,8	3,1	9,7	
		A	319,7	217,5	60,1	201,5		49,4	2,5	11,0	
		M	328,6	222,3	56,0	230,2		64,5	2,2	9,8	
		J	341,6	257,8	53,3	237,2		76,5	1,9	9,6	
		J	256,9	206,2	63,1	163,6		64,1	2,6	10,7	
		A	264,2	152,0	41,9	183,9		41,7	1,9	9,3	
		S	313,9	353,5	56,6	243,6		76,4	2,2	14,8	
		O	348,7	265,9	65,7	237,7		77,7	3,0	14,7	
		N	318,5	257,5	68,4	238,0		74,6	3,1	13,7	
		D	303,9	267,2	81,1	265,0		66,1	3,0	13,3	
		1973	J	311,7	263,2	72,4	230,5		74,1	4,0	16,9
			F	325,2	251,9	75,4	232,8		64,1	4,3	16,2
	M		371,1	306,3	60,2	274,0		87,0	4,9	13,7	
	A		369,3	277,2	71,1	259,7		75,8		13,8	
	M		381,6	282,5	111,7	276,4		90,8		19,2	
	J		379,4	303,9	103,4	261,4		85,0		18,7	
	J		327,7	284,2	81,9	227,1		90,8		17,1	
	S		308,8	209,2	73,1	218,8		:		15,6	
		S	356,7	301,1	98,5		91,9		15,8		
	United Kingdom	1972	II	336,8	297,6	153,0	223,1	241,8		259,9	138,1
			III	297,7	280,9	145,5	186,7	205,2		230,6	100,6
IV			360,4	327,6	173,7	206,0	250,8		306,1	155,0	
1973		I	373,7	340,2	175,5	262,3	258,6		307,1	162,8	
		II	373,8	354,7	222,7	239,9	310,4			162,0	
		III	346,4	314,8	224,8	228,7				157,5	
1972		M	112,5	104,4	53,0	76,4	70,0		85,6	49,6	
		A	105,5	97,2	51,1	73,5	69,4		80,1	42,6	
		M	116,6	106,5	54,2	70,6	78,3		98,8	49,6	
		J	114,7	93,9	47,8	79,0	84,8		81,5	43,0	
		J	101,6	101,9	54,9	63,2	65,8		79,1	44,5	
		A	91,9	71,2	37,9	53,8	61,6		64,5	31,4	
		S	104,2	107,8	52,7	69,7	64,1		87,2	52,2	
		O	118,5	100,7	52,9	74,6	77,4		107,9	53,4	
		N	119,4	106,3	52,0	75,0	86,9		100,7	53,1	
		D	122,7	119,3	68,8	56,8	77,7		97,9	46,5	
		1973	J	116,1	114,0	56,4	84,3	83,7		96,6	61,2
			F	127,1	107,7	69,5	89,6	93,4		101,6	51,0
M			130,5	118,5	49,6	88,4	78,5		107,9	47,8	
A			118,4	110,1	55,7	72,1	91,1			41,5	
M			129,7	124,7	83,1	85,0	112,0			63,7	
J			125,6	119,9	83,9	82,8	105,7			51,3	
J			122,1	109,0	74,4	87,9	93,9			49,7	
S			119,7	93,1	76,0	77,3	100,2			55,8	
		S	103,0	112,6	74,3	63,1				48,9	

(1) Auf Basis der Einfuhr.



**TAB. 4**  
(Fortsetzung - suite)

**ÉVOLUTION DU COMMERCE  
INTRA- ET EXTRA-CE  
DES PAYS MEMBRES**

**ÉCHANGES INTRA-CE (1)**

(valeurs en Mio UC)

Ursprung Origine	Zeitraum Période		Einfuhrland - Pays importateur								
			Deutsch- land	France	Italia	Nederland	Belg.- Lux.	United Kingdom	Ireland	Danmark	
Ireland	1972	II	14,7	15,2	2,3	7,6	7,0	259,8		0,5	
		III	29,8	17,7	5,9	11,8	13,7	250,6		1,0	
		IV	21,2	19,4	9,2	10,0	15,3	265,9		1,2	
	1973	I	21,2	17,8	6,2	9,9	11,4	270,7		1,0	
		II	18,5	24,8	6,5	12,8	11,5	305,1		1,1	
		III	32,4	30,0	12,4	12,0		292,8		0,9	
	1972	M	4,5	3,0	0,8	2,2	2,2	90,7		0,2	
		A	4,2	3,7	0,6	2,6	1,5	78,7		0,2	
		M	5,0	5,0	0,7	2,1	2,5	88,5		0,1	
		J	5,5	6,4	1,0	2,9	3,7	93,6		0,2	
		J	7,3	6,5	1,7	4,8	7,8	82,6		0,2	
		A	16,5	5,3	2,0	3,4	3,8	70,2		0,2	
		S	6,0	5,9	2,3	3,6	2,5	97,9		0,5	
		O	6,5	5,8	2,6	3,0	4,0	101,3		0,7	
		N	7,5	7,3	2,4	3,6	5,4	93,5		0,2	
		D	7,1	6,3	4,2	3,5	5,9	70,7		0,3	
		1973	J	7,4	6,5	2,7	2,7	4,2	90,7		0,2
			F	6,6	5,3	2,1	3,4	3,3	78,2		0,3
	M		7,2	6,0	1,4	3,8	3,9	101,9		0,4	
	A		6,6	6,4	1,8	4,1	4,5	95,1		0,2	
	M		6,2	8,5	1,6	5,0	3,6	111,9		0,4	
	J		5,7	9,9	3,1	3,6	3,2	98,1		0,4	
	J		6,5	10,6	4,5	4,5	3,3	102,7		0,2	
A	20,5		10,1	2,8	4,3	5,2	:		0,3		
S	5,9		9,4	5,1	3,1		102,2		0,2		
Danmark	1972		II	114,5	28,8	27,4	25,8	13,5	210,4	4,9	
		III	113,0	24,8	30,0	24,9	12,8	207,7	3,8		
		IV	135,7	33,0	39,7	26,4	16,3	230,8	5,7		
	1973	I	154,1	40,2	50,4	35,1	15,9	245,5	7,9		
		II	158,0	39,6	72,8	35,9	17,2	283,6			
		III	141,3	39,6	76,8	35,9		292,9			
	1972	M	44,7	10,1	9,3	9,6	4,2	69,3	1,7		
		A	35,3	9,3	8,7	7,8	3,6	60,6	1,6		
		M	40,8	9,1	9,2	8,4	4,8	73,9	1,6		
		J	38,5	10,4	9,4	9,6	4,5	75,9	1,7		
		J	32,5	7,8	11,1	6,5	3,5	58,4	1,5		
		A	37,7	7,1	8,0	9,0	4,3	71,9	0,9		
		S	42,9	9,8	10,8	9,4	4,3	77,6	1,4		
		O	48,0	11,5	14,4	9,4	5,1	79,8	1,4		
		N	41,7	10,9	10,7	8,9	5,1	84,9	2,2		
		D	45,9	10,6	14,5	8,2	5,0	66,3	2,1		
		1973	J	40,8	11,7	14,9	9,5	5,3	84,7	2,4	
			F	55,1	13,6	18,3	12,2	5,6	69,2	2,5	
	M		58,2	14,8	17,2	13,5	5,0	91,6	3,0		
	A		45,4	9,8	19,2	10,9	4,3	64,7			
	M		56,5	15,3	22,9	13,3	6,9	106,5			
	J		56,2	14,6	30,6	11,7	6,5	112,5			
	J		45,5	14,6	26,2	11,5	6,6	91,3			
A	43,8		10,1	27,9	12,7	5,9	:				
S	51,2		14,9	22,8	11,8		103,1				

(1) Sur la base des importations.

**ENTWICKLUNG DES HANDELS DER EG  
mit den wichtigsten Gebieten**

**TAB. 5**

(Werte in Mio RE)

Zeitraum Période		EUR-9	EUR-6	Deutsch- land	France	Italia	Nederland	Belg.-Lux.	United Kingdom	Ireland	Danmark
<b>LÄNDER DER KLASSE 1</b>						<b>PAYS DE LA CLASSE 1</b>					
<b>import</b>											
1972	II	9 090,3	5 807,4	2 356,2	1 221,7	1 030,0	672,9	526,6	2 755,4	83,6	443,9
	III	8 586,5	5 503,3	2 294,6	1 080,5	970,0	649,5	508,7	2 564,0	76,5	442,7
	IV	10 580,3	6 620,4	2 727,8	1 426,4	1 081,9	778,5	606,0	3 309,5	120,0	530,4
1973	I	11 450,5	7 042,4	2 775,5	1 558,5	1 171,0	918,1	619,4	3 695,2	117,1	595,7
	II		7 535,0	2 839,3	1 683,3	1 519,8	840,3	652,4	3 721,1		624,2
	III			2 783,8	1 412,2	1 584,8	860,6		3 813,1		555,9
1972	M	3 267,8	2 067,4	830,0	475,1	352,3	235,4	174,5	1 015,4	27,1	157,9
	A	2 911,3	1 858,9	766,4	387,1	331,0	221,9	152,4	893,3	25,4	133,7
	M	3 093,1	1 963,7	779,0	420,1	381,5	205,4	177,8	950,6	27,8	151,0
	J	3 066,4	1 968,7	810,8	416,0	317,6	246,1	178,2	920,6	30,8	146,4
	J	2 760,3	1 787,3	758,1	373,8	323,9	190,3	141,2	808,1	26,6	138,2
	A	2 667,7	1 793,9	776,1	311,7	309,0	225,2	171,8	703,7	22,5	147,7
	S	3 145,4	1 896,3	760,4	395,4	338,2	232,3	170,0	1 072,5	28,1	148,6
	O	3 476,3	2 125,0	893,6	442,9	334,2	264,7	189,7	1 144,8	34,6	172,0
	N	3 605,4	2 193,8	913,0	463,3	343,1	275,8	198,7	1 191,0	39,2	181,3
	D	3 487,1	2 283,4	922,2	520,0	404,7	238,5	198,0	991,2	46,4	166,2
1973	J	3 853,8	2 288,7	916,2	503,8	389,0	295,7	183,9	1 323,8	42,0	199,3
	F	3 548,3	2 308,2	904,5	491,5	426,9	280,9	204,3	1 032,5	36,2	171,5
	M	4 025,8	2 444,7	954,7	563,1	355,1	341,4	230,4	1 336,1	38,7	206,2
	A		2 315,7	884,3	517,9	439,0	271,0	203,6	1 170,3		170,5
	M		2 699,8	1 031,6	631,9	505,3	304,1	226,9	1 349,8		232,9
	J		2 522,2	923,8	533,5	575,5	265,5	223,8	1 215,0		188,1
	J		2 461,7	967,1	505,6	525,0	274,1	189,9	1 301,6		163,1
	A		2 348,6	924,9	427,2	489,6	294,4	212,6	:		182,1
	S			888,6	479,4	570,2	292,4		1 301,3		190,3
<b>export</b>											
1972	II	10 700,6	7 514,2	3 792,1	1 341,9	1 248,4	549,8	582,0	2 688,2	57,0	441,2
	III	9 747,2	7 081,7	3 686,3	1 147,1	1 184,3	519,5	544,5	2 203,2	64,9	397,4
	IV	12 041,9	8 516,6	4 364,8	1 448,3	1 411,4	598,8	693,2	2 973,8	70,4	481,1
1973	I	11 646,4	8 126,0	4 198,7	1 429,5	1 145,8	689,9	662,2	2 966,3	77,1	477,0
	II		9 146,2	4 585,0	1 582,0	1 492,3	782,7	704,1	3 210,3		476,5
	III			4 762,8	1 375,0	1 627,0	696,1		3 125,0		479,7
1972	M	3 511,9	2 544,3	1 315,3	436,1	434,6	176,2	182,0	803,4	18,2	146,1
	A	3 283,1	2 329,5	1 173,9	433,9	382,8	163,6	175,3	796,4	15,8	141,4
	M	3 664,1	2 554,6	1 303,0	438,0	421,2	201,4	190,9	936,9	21,4	151,3
	J	3 740,1	2 615,5	1 315,2	470,0	444,3	184,8	201,2	956,7	19,5	148,5
	J	3 401,2	2 432,2	1 238,2	436,6	448,1	143,2	166,2	837,4	20,0	111,5
	A	2 926,3	2 237,3	1 215,1	311,5	352,6	189,3	168,7	527,0	21,8	140,2
	S	3 409,9	2 401,4	1 232,9	399,2	383,6	187,0	198,6	840,2	22,6	145,8
	O	4 120,7	2 888,9	1 533,0	487,7	464,8	179,5	224,5	1 038,7	21,9	171,1
	N	3 977,8	2 747,9	1 395,3	479,0	432,8	234,6	206,3	1 050,6	26,9	152,4
	D	3 915,3	2 850,9	1 432,8	481,6	513,9	184,8	237,8	884,4	21,7	158,3
1973	J	3 756,6	2 554,8	1 309,6	431,3	362,3	253,1	198,5	1 030,5	24,1	147,2
	F	3 803,8	2 683,4	1 363,3	472,2	420,3	227,5	200,1	928,8	27,8	240,1
	M	4 087,0	2 887,9	1 526,7	526,0	363,1	209,3	262,8	1 005,6	26,9	166,7
	A		2 858,7	1 494,7	504,2	412,3	199,5	247,8	1 035,2		157,0
	M		3 259,4	1 629,1	545,8	531,0	313,3	240,2	1 105,7		158,4
	J		3 029,4	1 465,6	532,0	548,9	269,9	213,0	1 067,9		161,1
	J		3 217,5	1 587,1	537,1	603,6	226,3	263,7	1 077,0		143,0
	A		2 791,0	1 522,5	384,0	474,3	208,0	202,3	1 069,6		143,0
	S			1 666,6	454,0	549,1	262,3		984,3		194,0

TAB. 5

**ÉVOLUTION DU COMMERCE DE LA CE  
avec les principales zones**

(valeurs en Mio UC)

Zeitraum Période		EUR-9	EUR-6	Deutsch- land	France	Italia	Nederland	Belg.-Lux.	United Kingdom	Ireland	Danmark
<b>EFTA</b>						<b>AELE</b>					
<b>import</b>											
1972	II	2 812,2	1 693,6	791,4	319,7	260,1	174,3	148,2	809,8	21,4	287,3
	III	2 723,1	1 639,0	783,5	287,1	256,2	161,6	150,6	764,6	20,7	298,8
	IV	3 251,0	1 933,1	882,3	371,2	314,5	194,7	170,4	955,5	26,0	336,4
1973	I	3 414,9	1 956,7	860,2	395,9	306,5	217,0	177,2	1 068,8	30,8	358,6
	II		2 130,7	941,6	399,6	406,5	218,1	164,9	1 143,7		377,5
	III			907,4	345,0	439,1	220,3		1 276,6		365,3
1972	M	969,1	582,4	269,9	120,1	89,5	57,0	45,8	277,5	6,7	102,5
	A	869,0	525,3	248,7	96,6	82,5	50,8	46,8	249,6	6,8	87,3
	M	957,2	562,2	265,6	105,1	91,4	57,1	43,0	288,7	7,7	98,6
	J	964,7	597,8	277,0	118,0	86,2	66,4	50,1	265,2	6,9	94,8
	J	938,7	561,2	270,9	104,8	97,5	47,4	40,7	278,3	8,8	90,4
	A	768,7	490,7	242,4	75,9	72,6	55,4	44,3	171,0	4,9	102,2
	S	999,6	570,8	270,3	106,4	86,0	58,8	49,3	319,8	7,3	101,7
	O	1 099,0	642,2	289,1	127,4	102,2	66,4	57,1	330,4	8,7	117,7
	N	1 094,8	643,3	291,7	119,9	102,8	68,8	60,1	327,6	8,4	115,5
	D	1 051,5	644,9	301,3	124,0	109,6	59,3	50,7	301,6	8,8	96,2
1973	J	1 122,0	640,5	281,4	120,5	104,7	79,0	54,9	354,8	9,6	117,1
	F	1 089,9	664,0	282,1	141,0	113,0	64,2	63,7	311,7	9,2	105,0
	M	1 195,6	651,9	296,7	134,3	88,9	73,8	58,3	402,4	11,9	129,3
	A		654,9	293,2	127,6	113,4	67,7	53,1	360,5		104,0
	M		758,1	340,2	140,1	145,7	73,7	58,4	387,2		136,7
	J		720,6	309,2	132,0	147,4	76,8	55,3	398,4		123,9
	J		732,3	326,4	136,1	136,2	77,0	56,6	437,2		101,0
	A		634,1	271,8	85,9	148,2	73,1	55,1	:		123,4
	S			308,9	123,0	154,7	70,3		485,0		131,6
<b>export</b>											
1972	II	4 044,3	3 012,9	1 673,8	517,6	372,4	237,1	211,9	735,4	5,3	290,7
	III	3 742,8	2 796,2	1 610,5	425,6	369,1	206,0	184,9	682,9	7,4	256,3
	IV	4 545,1	3 417,0	1 995,6	546,5	412,6	232,7	229,7	811,7	8,5	307,9
1973	I	4 417,6	3 274,9	1 854,1	579,6	346,9	267,7	226,6	836,7	11,0	295,0
	II		3 720,9	2 051,5	602,5	475,7	344,1	247,2	919,2		298,8
	III			2 072,9	516,7	536,3	302,2		896,8		297,1
1972	M	1 418,9	1 064,1	621,5	172,0	131,3	73,4	66,0	254,9	1,8	98,1
	A	1 276,8	945,7	534,2	164,5	117,6	64,5	64,9	233,4	1,6	96,1
	M	1 392,1	1 024,4	559,4	172,2	128,3	98,8	65,6	265,9	1,7	100,1
	J	1 371,7	1 038,8	580,2	180,8	126,5	73,8	77,6	236,3	2,0	94,6
	J	1 233,4	924,1	529,6	155,5	135,7	50,0	53,3	240,0	1,8	67,4
	A	1 170,5	886,1	521,1	115,2	106,8	75,7	67,3	186,7	2,4	95,3
	S	1 337,6	984,4	559,8	154,9	126,7	80,3	62,9	256,4	3,1	93,6
	O	1 540,7	1 144,8	675,5	179,8	134,2	79,9	75,3	282,0	3,1	110,9
	N	1 500,2	1 122,3	656,3	194,3	128,0	77,3	66,4	277,9	2,7	97,2
	D	1 495,2	1 140,3	661,8	172,6	150,3	75,5	80,1	252,4	2,7	99,7
1973	J	1 371,8	997,4	555,0	168,7	107,2	93,9	72,6	281,3	3,1	90,0
	F	1 482,5	1 107,7	615,4	208,7	126,4	88,0	69,3	269,4	4,1	177,8
	M	1 564,4	1 170,1	684,2	202,2	113,3	85,9	84,5	286,3	3,8	104,1
	A		1 125,3	646,9	180,9	127,4	89,8	80,3	314,8		106,0
	M		1 360,0	776,8	212,9	169,0	119,1	82,1	307,2		96,4
	J		1 235,0	630,0	208,7	179,3	135,2	81,8	296,8		96,5
	J		1 277,7	688,9	197,5	197,5	94,2	99,5	275,9		84,4
	A		1 136,4	660,6	142,9	155,2	104,3	73,4	300,8		88,8
	S			727,4	176,3	183,6	103,9		321,5		124,4

ENTWICKLUNG DES HANDELS DER EG  
mit den wichtigsten Gebieten

TAB. 5  
(Fortsetzung - suite)

(Werte in Mio RE)

Zeitraum Période		EUR-9	EUR-6	Deutsch- land	France	Italia	Nederland	Belg.-Lux.	United Kingdom	Ireland	Danmark
<b>VEREINIGTE STAATEN</b>											
<b>ÉTATS-UNIS</b>											
<b>import</b>											
1972	II	2 823,9	2 077,2	726,6	450,4	409,6	307,6	182,9	635,7	31,2	79,9
	III	2 652,2	1 952,3	676,2	432,4	355,1	307,4	181,2	606,3	26,7	66,9
	IV	3 292,9	2 306,2	822,7	548,9	340,0	366,5	228,1	841,3	57,4	88,1
1973	I	3 726,4	2 644,3	921,6	605,2	426,5	473,5	217,8	935,5	49,2	96,9
	II		2 774,1	895,7	692,4	548,7	399,7	237,7	919,0		121,4
	III			853,0	547,6	572,2	404,8		889,4		75,5
1972	M	1 126,5	812,5	297,1	200,2	140,7	107,8	66,6	273,4	12,8	27,7
	A	933,8	697,6	259,6	146,1	133,3	104,8	53,8	206,3	9,0	21,0
	M	972,9	716,6	233,6	164,1	170,5	91,6	56,9	217,4	10,9	28,0
	J	907,9	658,2	233,4	141,7	105,8	111,7	65,6	212,1	11,6	26,1
	J	831,7	621,0	220,3	148,7	111,9	88,2	51,8	178,9	8,0	23,8
	A	873,9	654,7	235,5	135,7	111,4	106,6	65,5	191,9	8,9	18,4
	S	941,3	669,9	220,4	148,1	131,9	110,2	59,5	238,1	10,1	23,2
	O	1 032,7	723,8	263,6	166,7	106,0	123,3	64,3	274,0	13,0	21,9
	N	1 140,2	765,9	281,4	175,2	102,3	130,9	76,1	321,0	18,1	34,2
	D	1 107,6	804,3	277,9	207,0	131,6	112,8	74,9	246,1	26,5	30,8
1973	J	1 218,9	840,2	310,0	196,7	127,5	139,5	66,4	326,0	19,0	33,8
	F	1 159,9	848,6	312,0	173,0	149,4	145,1	69,1	266,8	16,4	28,2
	M	1 337,2	955,5	299,4	235,5	149,6	188,8	82,3	339,3	13,6	28,8
	A		847,3	276,7	203,3	160,4	131,5	75,3	275,8		24,7
	M		1 027,3	329,4	287,6	176,2	150,4	83,8	360,9		51,4
	J		894,9	289,1	201,5	212,0	118,0	74,2	284,4		33,3
	J		852,4	282,8	181,4	201,9	124,1	62,2	287,5		28,2
	A		880,9	312,3	179,0	168,5	138,0	83,1	:		21,9
	S			254,7	187,2	201,9	142,8		279,3		23,5
<b>export</b>											
1972	II	2 909,0	2 029,5	979,1	328,0	404,3	126,6	191,3	765,6	34,2	79,7
	III	2 759,4	1 985,4	946,1	291,2	392,3	142,1	213,8	658,2	38,7	77,1
	IV	3 392,6	2 408,1	1 100,4	362,0	485,3	185,1	275,2	852,6	41,1	90,8
1973	I	3 169,6	2 177,6	1 098,3	308,1	375,7	152,7	242,7	861,8	42,0	88,2
	II		2 388,8	1 154,0	357,3	436,2	200,7	240,6	904,7		84,3
	III			1 164,8	298,5	452,8	153,5		896,9		80,9
1972	M	884,8	651,6	308,2	96,9	145,4	34,6	66,5	196,5	10,7	26,0
	A	842,5	605,9	274,2	108,1	121,9	44,1	57,5	203,3	10,4	22,9
	M	1 020,2	723,3	365,7	107,2	136,8	41,0	72,6	257,0	12,8	27,1
	J	1 045,4	698,8	339,2	112,8	145,6	41,4	59,8	306,0	11,0	29,6
	J	958,9	677,1	309,4	110,4	151,2	41,3	64,8	246,3	12,4	23,0
	A	800,2	616,3	305,0	78,7	123,1	50,4	59,1	145,8	13,1	24,9
	S	990,1	682,2	331,6	102,1	118,0	50,5	80,1	266,0	12,6	29,2
	O	1 195,5	854,8	427,7	128,6	169,4	44,4	84,7	294,1	13,1	33,4
	N	1 136,8	786,1	349,4	108,1	145,2	97,1	86,3	306,1	15,4	29,3
	D	1 047,1	754,2	323,2	124,0	170,7	43,6	92,6	251,3	12,5	29,1
1973	J	1 073,2	713,8	381,7	89,1	119,5	58,5	65,1	320,6	13,9	24,8
	F	989,5	681,0	322,6	99,7	136,8	45,5	76,5	260,4	16,7	31,3
	M	1 107,5	782,8	394,3	119,4	119,3	48,7	101,1	279,4	13,1	32,2
	A		789,7	407,6	124,7	127,2	42,7	87,4	296,0		26,6
	M		822,8	362,2	121,8	152,6	99,9	86,4	308,2		28,3
	J		776,5	384,8	110,8	156,4	58,1	66,4	299,6		29,3
	J		811,2	376,4	117,7	180,7	53,5	83,0	324,0		25,4
	A		665,7	345,6	87,8	131,4	34,6	66,2	305,6		24,7
	S			443,7	92,9	140,7	65,5		269,9		30,8

TAB. 5  
(Fortsetzung - suite)

ÉVOLUTION DU COMMERCE DE LA CE  
avec les principales zones

(valeurs en Mio UC)

Zeitraum Période		EUR-9	EUR-6	Deutsch- land	France	Italia	Nederland	Belg.-Lux.	United Kingdom	Ireland	Danmark
<b>LÄNDER DER KLASSE 2</b>						<b>PAYS DE LA CLASSE 2</b>					
<b>Import</b>											
1972	II	6 428,5	4 824,9	1 390,6	1 349,8	962,2	714,7	407,7	1 442,9	39,8	120,9
	III	6 021,4	4 541,7	1 372,2	1 088,9	956,8	709,1	414,8	1 327,4	40,5	111,7
	IV	6 702,8	4 991,9	1 476,5	1 269,5	1 064,2	774,1	407,6	1 554,5	39,1	117,3
1973	I	7 317,3	5 290,6	1 667,2	1 369,7	981,8	849,1	422,9	1 848,5	48,6	129,5
	II		5 776,5	1 654,4	1 460,9	1 344,1	846,2	470,9	1 926,8		144,5
	III			1 745,9	1 391,1	1 482,3	984,9		2 079,6		150,7
1972	M	2 250,5	1 660,6	489,4	446,6	327,1	245,5	151,9	537,8	13,3	38,8
	A	2 044,8	1 525,2	434,9	425,8	284,4	251,8	128,3	471,3	12,0	36,3
	M	2 232,1	1 700,3	472,7	504,3	347,5	238,1	137,7	477,7	14,1	40,0
	J	2 154,8	1 597,4	483,0	425,6	331,0	224,8	133,0	502,3	13,7	41,4
	J	1 817,2	1 392,6	435,0	317,2	302,4	227,4	110,6	378,8	9,5	36,3
	A	2 052,4	1 608,2	460,7	391,3	336,1	266,0	154,1	396,9	13,1	34,3
	S	2 169,7	1 541,3	476,3	384,7	321,2	215,7	143,4	573,5	17,4	37,5
	O	2 217,4	1 622,2	484,1	405,7	349,3	256,1	127,0	542,9	14,0	38,4
	N	2 202,9	1 609,0	499,4	390,4	316,9	257,9	144,5	541,4	12,9	39,7
	D	2 306,9	1 765,0	493,0	478,7	398,0	261,4	133,9	492,0	12,2	37,8
1973	J	2 446,2	1 765,5	562,0	447,4	322,6	281,1	152,4	618,1	16,2	46,3
	F	2 300,4	1 704,5	527,6	422,6	358,8	282,8	112,8	542,4	16,7	36,8
	M	2 559,8	1 820,5	577,7	499,7	300,4	285,1	157,6	685,9	12,9	40,4
	A		1 771,0	528,9	448,0	375,0	271,0	148,2	547,7		44,4
	M		2 067,5	596,1	531,0	481,7	289,4	169,4	709,6		50,4
	J		1 961,5	529,0	481,9	503,4	286,0	161,1	685,3		43,3
	J		1 989,0	566,5	466,9	467,3	319,4	168,9	625,8		41,6
	A		1 920,9	580,7	456,2	410,3	287,9	185,8	:		50,2
	S			601,2	468,0	608,7	379,5		663,4		51,4
<b>export</b>											
1972	II	4 997,7	3 482,6	1 172,0	1 066,9	640,6	325,6	277,6	1 399,5	8,1	107,4
	III	4 343,3	3 301,2	1 192,3	956,2	580,0	301,6	271,3	945,2	9,7	87,3
	IV	5 640,3	3 908,0	1 320,2	1 217,5	719,8	349,6	300,8	1 626,8	15,5	90,1
1973	I	5 316,8	3 778,7	1 310,9	1 159,9	497,9	495,6	314,4	1 444,6	17,1	76,4
	II		4 100,4	1 433,2	1 295,4	706,9	356,9	308,0	1 563,0		112,6
	III			1 605,5	1 234,9	757,7	360,5		1 591,1		170,8
1972	M	1 673,1	1 198,4	410,5	353,8	202,3	135,0	96,8	427,1	2,8	44,8
	A	1 588,5	1 135,9	371,5	351,4	235,7	97,3	79,9	421,1	2,4	29,1
	M	1 678,4	1 161,7	412,6	348,8	205,6	107,8	86,8	487,2	2,6	26,9
	J	1 713,8	1 168,0	387,8	366,6	199,3	120,5	93,8	491,5	2,8	51,5
	J	1 566,0	1 137,0	409,5	341,0	207,8	84,9	93,8	390,3	3,0	35,7
	A	1 319,8	1 098,2	404,4	307,1	197,1	113,5	76,1	192,1	3,0	26,5
	S	1 454,7	1 061,1	378,2	308,0	175,1	103,5	96,3	364,9	3,5	25,2
	O	1 883,0	1 278,0	439,5	395,8	211,1	141,6	89,9	567,8	5,4	31,8
	N	1 800,5	1 184,0	417,9	385,3	198,6	90,6	91,6	581,9	6,1	28,5
	D	1 941,1	1 430,1	462,9	438,8	310,1	113,3	105,0	477,3	4,0	29,8
1973	J	1 747,7	1 216,4	438,1	365,6	162,1	168,5	82,2	504,7	4,6	22,0
	F	1 745,2	1 251,3	426,7	354,2	178,4	180,8	111,2	456,8	8,3	28,9
	M	1 820,2	1 309,9	446,1	440,1	157,4	146,4	119,9	480,5	4,2	25,6
	A		1 222,7	453,5	392,7	193,1	92,5	90,9	505,9		21,6
	M		1 468,0	547,8	438,6	246,6	129,7	105,4	513,5		54,3
	J		1 407,7	433,2	464,0	267,4	134,8	108,3	544,1		36,4
	J		1 558,5	540,5	466,0	293,6	141,7	116,7	541,0		37,3
	A		1 354,9	551,2	388,8	225,5	92,0	97,5	553,9		34,5
	S			523,2	380,1	238,6	126,2		500,2		98,9

5

ENTWICKLUNG DES HANDELS DER EG  
mit den wichtigsten Gebieten

TAB. 5  
(Fortsetzung - suite)

(Werte in Mio RE)

Zeitraum Période		EUR-9	EUR-6	Deutsch- land	France	Italia	Nederland	Belg.-Lux.	United Kingdom	Ireland	Danmark	
		<b>EAMA</b>						<b>EAMA</b>				
		<b>import</b>										
1972	II	475,1	437,2	63,6	208,2	54,8	34,8	75,8	35,4	0,2	2,3	
	III	458,1	425,3	66,1	178,9	58,5	28,1	93,8	30,6	0,2	2,0	
	IV	468,3	435,5	75,7	197,7	52,7	31,6	77,8	30,7	0,5	1,7	
1973	I	542,3	502,8	84,0	203,7	61,6	40,7	112,8	37,2	0,4	1,8	
	II		531,6	81,4	210,7	91,5	41,9	106,1	40,5		2,3	
	III			79,3	208,7	93,7	42,8		49,2		2,6	
1972	M	165,8	155,7	22,2	73,4	19,2	12,4	28,4	9,1	0,2	0,8	
	A	154,1	141,2	22,3	66,8	16,6	11,9	23,6	12,2	0,1	0,6	
	M	153,9	143,1	20,2	70,1	21,2	11,7	19,9	9,8	0,0+	1,0	
	J	163,5	149,4	21,0	72,2	17,1	11,2	27,9	13,4	0,1	0,6	
	J	145,6	135,9	20,7	55,9	21,9	7,7	29,7	8,9	0,1	0,8	
	A	141,3	132,0	21,6	56,5	18,8	9,4	25,7	8,6	0,0+	0,6	
	S	166,4	154,5	23,8	66,7	17,9	10,9	35,2	11,3	0,1	0,5	
	O	159,4	149,2	24,0	70,9	18,3	10,0	26,0	9,5	0,1	0,7	
	N	154,5	142,4	23,5	60,9	17,8	11,2	29,1	11,5	0,1	0,5	
	D	154,7	144,1	27,7	66,7	16,6	10,4	22,6	9,9	0,4	0,4	
1973	J	186,9	176,9	26,5	63,5	23,6	12,0	51,3	9,2	0,1	0,7	
	F	155,6	143,6	27,2	62,8	19,5	13,4	20,7	11,4	0,2	0,4	
	M	199,4	182,1	30,1	77,4	18,5	15,3	40,8	16,6	0,2	0,6	
	A		164,8	28,4	62,9	24,9	12,7	36,0	11,6		0,7	
	M		194,8	25,5	78,7	37,3	16,2	37,1	14,9		0,6	
	J		172,0	27,5	69,1	29,4	13,0	33,0	14,2		0,7	
	J		197,9	27,2	69,3	29,2	15,5	56,6	13,3		0,9	
	A		189,3	24,1	64,0	28,5	14,2	58,5	:		1,0	
	S			27,8	75,4	36,0	13,0		19,3		0,6	
		<b>export</b>										
1972	II	384,9	360,5	38,8	231,4	33,4	19,0	37,9	22,6	0,0+	1,8	
	III	355,0	337,9	41,5	212,0	35,2	16,9	32,4	13,8	0,2	3,1	
	IV	432,6	402,3	50,2	251,5	43,2	20,0	37,5	26,8	0,2	3,3	
1973	I	425,1	400,5	47,9	242,8	31,3	30,3	48,2	21,7	0,1	2,8	
	II		420,0	50,8	264,5	45,0	23,6	36,1	22,2		2,9	
	III			61,4	249,6	46,4	25,9		20,3		2,2	
1972	M	139,0	130,5	15,0	80,1	11,7	6,2	17,4	7,9	0,0+	0,6	
	A	125,1	118,2	11,9	75,2	11,9	6,0	13,2	6,3	0,0+	0,6	
	M	124,7	115,8	12,9	75,0	10,7	6,1	10,9	8,3	0,0+	0,6	
	J	134,3	125,8	13,8	81,2	10,8	6,9	13,1	7,9	0,0+	0,6	
	J	127,6	121,1	13,6	77,3	14,2	4,6	11,4	5,3	0,2	1,0	
	A	109,0	105,2	14,0	65,2	10,1	5,8	10,2	2,7	0,0+	1,0	
	S	117,6	110,7	13,9	69,5	10,9	6,5	9,8	5,8	0,0+	1,1	
	O	143,9	133,3	17,2	85,9	12,3	6,0	11,9	9,0	0,0+	1,6	
	N	138,1	127,2	14,9	81,6	13,8	6,0	10,9	10,1	0,0+	0,8	
	D	150,5	141,5	18,0	84,5	17,2	7,9	13,9	8,0	0,1	0,9	
1973	J	137,0	128,7	14,9	77,9	12,1	13,6	10,2	7,9	0,0+	0,4	
	F	140,4	132,9	17,3	74,3	9,1	8,2	24,0	6,2	0,0+	1,3	
	M	147,5	138,8	15,6	90,5	10,1	8,5	14,1	7,6	0,0+	1,2	
	A		125,3	17,2	82,8	10,8	5,2	9,2	5,9		0,6	
	M		146,0	17,0	87,8	18,0	9,9	13,4	7,1		1,6	
	J		148,7	16,6	93,9	16,2	8,5	13,5	9,2		0,7	
	J		167,3	19,9	98,1	22,6	11,5	15,2	7,0		0,9	
	A		127,7	23,4	77,2	10,9	5,1	11,2	6,9		0,5	
	S			18,7	74,4	13,1	9,3		6,4		0,8	

TAB. 5  
(Fortsetzung - suite)

ÉVOLUTION DU COMMERCE DE LA CE  
avec les principales zones

(valeurs en Mio UC)

Zeitraum Période		EUR-9	EUR-6	Deutsch- land	France	Italia	Nederland	Belg.-Lux.	United Kingdom	Ireland	Danmark
<b>NICHTASSOZIIERTES AFRIKA DER KLASSE 2</b>						<b>AFRIQUE NON ASSOCIÉE DE LA CLASSE 2</b>					
<b>import</b>											
1972	II	1 392,6	1 035,6	352,4	290,0	208,9	133,1	51,2	338,4	5,8	12,8
	III	1 290,5	976,7	355,4	251,0	222,6	107,0	40,6	297,5	6,0	10,3
	IV	1 375,7	995,1	370,7	233,0	217,4	128,7	45,3	364,6	4,9	11,0
1973	I	1 487,6	1 044,0	423,3	238,3	201,0	137,9	43,5	418,1	9,7	15,8
	II		1 112,0	405,9	267,9	287,1	111,8	39,3	405,9		14,7
	III			395,4	258,4	308,1	133,8		407,3		14,3
1972	M	509,7	344,7	126,4	92,9	67,2	41,2	17,0	156,4	1,0	7,5
	A	461,9	339,6	114,7	95,6	67,7	46,7	14,9	115,7	2,5	4,1
	M	468,0	357,9	115,2	111,0	69,5	43,7	18,5	104,6	0,6	4,8
	J	470,6	340,6	122,5	87,0	72,4	42,8	15,9	123,6	2,8	3,7
	J	405,6	312,4	122,1	61,5	78,4	39,8	10,7	86,9	1,5	4,8
	A	455,1	361,3	115,3	111,1	86,0	32,7	16,2	89,8	2,5	1,5
	S	435,9	304,4	118,1	80,0	58,2	34,5	13,6	125,5	2,1	4,0
	O	417,9	304,2	105,9	75,8	68,8	39,2	14,4	109,6	1,5	2,6
	N	472,6	325,2	128,2	66,9	72,9	42,4	14,9	141,3	1,7	4,5
	D	490,3	365,3	135,4	90,9	75,7	47,6	15,7	119,4	1,7	3,8
1973	J	504,4	363,9	143,9	75,4	70,2	53,7	20,6	131,2	3,6	5,7
	F	469,8	341,5	137,8	79,7	68,5	45,7	9,8	120,4	3,3	4,4
	M	512,9	338,5	141,5	83,2	62,2	38,5	13,1	166,3	2,8	5,2
	A		352,6	132,0	81,4	87,6	38,5	13,1	108,4		4,7
	M		400,0	142,4	97,4	104,8	40,3	15,1	173,7		4,9
	J		362,6	131,2	89,1	94,8	33,0	14,5	132,2		4,4
	J		374,8	131,6	89,3	101,9	40,2	11,9	123,4		4,5
	A		359,5	135,4	86,6	71,7	46,1	19,6	:		3,0
	S			127,2	82,5	134,5	47,6		140,0		6,1
<b>export</b>											
1972	II	1 042,1	709,9	217,3	203,3	178,1	65,0	46,2	290,7	2,1	39,4
	III	871,4	657,7	193,1	192,7	161,7	60,4	49,9	189,6	3,1	21,0
	IV	1 200,0	833,5	207,2	280,1	208,4	85,0	52,8	343,1	3,1	20,3
1973	I	1 107,2	789,0	229,2	264,2	138,6	102,2	54,9	303,3	2,5	12,5
	II		960,9	319,4	292,5	227,3	70,9	50,7	311,7		35,2
	III			264,1	292,8	220,6	67,7		315,2		82,9
1972	M	380,5	260,2	67,8	74,2	62,0	40,5	15,7	94,2	0,9	25,2
	A	325,2	228,9	64,7	69,5	64,4	18,0	12,3	91,3	0,4	4,7
	M	339,7	234,5	84,0	61,0	55,0	21,5	13,0	97,8	0,8	6,5
	J	370,1	239,2	68,6	72,8	58,7	25,5	13,6	101,8	0,7	28,3
	J	318,5	227,1	65,0	73,1	52,6	14,7	21,5	78,7	1,3	11,4
	A	264,6	226,3	65,8	58,6	60,7	27,1	14,0	32,7	1,2	4,4
	S	287,7	204,0	62,3	60,9	48,3	18,9	13,6	78,0	0,6	5,1
	O	389,4	265,8	67,6	79,8	57,8	45,6	15,0	114,6	0,6	8,5
	N	370,1	253,7	68,0	99,0	58,8	15,1	12,9	109,3	1,5	5,6
	D	431,8	305,2	71,3	102,1	91,8	24,4	15,6	119,3	1,0	6,2
1973	J	371,5	257,3	74,2	85,6	47,5	34,7	15,2	110,8	0,4	3,1
	F	369,2	272,8	76,9	87,4	47,8	42,8	17,9	90,6	0,8	4,9
	M	366,5	258,8	78,1	91,1	43,3	24,7	21,6	101,9	1,3	4,5
	A		262,4	84,5	90,8	55,5	18,9	12,6	100,7		3,4
	M		379,6	159,6	93,7	80,8	28,0	17,4	102,2		24,8
	J		320,5	76,3	108,0	91,0	24,1	21,2	108,7		6,7
	J		324,8	92,3	108,9	80,3	22,8	20,5	107,0		7,8
	A		281,5	83,8	88,3	71,4	18,9	19,2	107,2		5,9
	S			87,3	95,6	68,9	26,0		101,5		69,1

5

ENTWICKLUNG DES HANDELS DER EG  
mit den wichtigsten Gebieten

TAB. 5  
(Fortsetzung - suite)

(Werte in Mio RE)

Zeitraum Période		EUR-9	EUR-6	Deutsch- land	France	Italia	Nederland	Belg.-Lux.	United Kingdom	Irland	Danmark
<b>MITTEL- UND SÜDAMERIKA</b>											
<b>AMÉRIQUE CENTRALE ET DU SUD</b>											
<b>Import</b>											
1972	II	1 221,5	918,7	419,3	141,3	180,9	104,5	72,7	267,9	8,2	26,7
	III	1 225,8	944,5	382,3	134,7	219,8	133,5	74,2	242,6	8,1	30,7
	IV	1 220,1	915,9	387,6	141,7	204,8	107,0	74,9	263,8	8,0	34,0
1973	I	1 325,9	958,4	412,4	162,8	188,5	117,4	77,3	326,7	5,5	35,4
	II		1 044,9	415,0	160,8	262,1	114,2	92,8	351,2		36,7
	III			480,3	178,3	345,5	219,5		350,5		42,7
1972	M	394,0	297,7	123,3	57,4	60,4	32,1	24,4	86,3	2,2	7,8
	A	382,0	279,5	122,6	45,0	54,1	34,9	22,8	92,5	2,7	7,4
	M	424,3	320,0	141,8	43,5	76,1	35,2	23,5	90,6	3,9	9,8
	J	425,8	321,9	154,9	55,2	50,7	34,5	26,6	92,9	1,6	9,3
	J	397,1	305,5	124,9	46,7	76,9	38,4	18,7	79,3	2,6	9,6
	A	414,1	333,3	128,8	47,1	70,8	55,4	31,1	69,1	2,5	9,2
	S	415,5	304,6	128,5	41,8	72,1	39,7	22,5	97,5	2,6	10,8
	O	410,6	316,8	129,9	49,6	69,7	42,0	25,6	80,6	2,6	10,6
	N	389,4	294,3	131,6	46,3	61,8	33,2	21,5	83,1	2,0	10,0
	D	401,8	303,9	125,6	45,6	73,3	32,2	27,2	82,7	3,4	11,8
1973	J	441,4	321,3	138,7	52,5	69,1	35,0	25,9	103,9	2,7	13,5
	F	414,8	305,6	122,4	50,8	69,5	38,5	24,4	97,2	1,3	10,7
	M	468,5	331,6	151,4	59,5	49,9	43,9	27,0	125,2	1,5	10,2
	A		317,6	129,5	54,4	80,5	31,4	21,9	92,8		11,9
	M		386,9	163,3	56,8	88,4	44,9	33,4	129,9		15,5
	J		349,7	122,2	49,6	102,2	37,9	37,8	131,1		8,7
	J		425,7	166,6	57,5	113,2	55,9	32,4	113,5		13,9
	A		399,0	153,1	58,4	98,4	52,5	36,6	:		12,9
	S			163,3	62,4	133,8	112,5		100,3		15,3
<b>export</b>											
1972	II	1 214,0	880,5	403,2	174,3	162,2	77,3	63,6	306,7	3,1	23,7
	III	1 090,6	872,3	434,2	152,5	145,2	74,8	65,7	187,4	3,9	27,0
	IV	1 323,2	955,8	447,8	164,9	182,2	90,4	70,6	335,1	7,6	24,6
1973	I	1 152,8	863,0	433,0	152,1	110,8	93,6	73,4	264,7	9,2	15,9
	II		858,0	419,9	152,1	142,1	88,9	60,1	287,4		16,0
	III			499,5	151,2	175,2	83,5		262,3		22,5
1972	M	388,8	292,7	144,1	51,3	50,1	24,2	23,0	89,5	0,7	5,9
	A	379,5	281,1	127,2	62,8	47,6	23,2	20,2	88,6	1,3	8,6
	M	409,5	298,4	141,3	53,4	57,6	25,8	20,2	104,2	0,6	6,3
	J	424,0	300,2	134,6	58,1	56,9	28,2	22,3	113,8	1,1	8,9
	J	390,5	297,5	152,7	47,5	56,6	20,2	20,5	80,2	1,1	11,7
	A	346,5	300,9	148,8	56,6	43,5	29,6	22,3	36,5	0,8	8,3
	S	352,8	272,6	132,6	48,4	45,1	25,0	21,5	71,1	2,1	7,0
	O	462,4	322,7	147,6	51,0	54,3	44,7	25,0	128,1	3,7	8,0
	N	416,9	286,9	146,9	53,1	48,1	21,5	17,4	119,3	2,8	7,9
	D	437,4	339,4	154,0	61,1	79,8	20,0	24,5	88,1	1,2	8,7
1973	J	399,6	300,0	151,8	52,6	35,4	38,4	21,8	91,8	3,2	4,7
	F	376,6	280,0	142,9	42,9	41,8	29,6	22,8	85,2	5,1	6,3
	M	373,9	282,2	138,2	56,6	33,6	25,6	28,2	85,8	0,9	4,9
	A		273,4	139,8	49,3	41,5	23,3	19,1	87,6		4,0
	M		294,9	145,6	48,3	51,9	28,9	20,2	104,1		5,3
	J		287,1	129,2	54,4	48,9	36,6	17,9	95,3		6,7
	J		363,9	172,8	54,8	68,3	40,7	27,3	97,3		9,3
	A		305,7	168,1	47,2	50,9	19,0	20,6	91,7		6,6
	S			161,7	49,2	56,0	23,7		75,4		6,5



**TAB. 5**  
(Fortsetzung - suite)

**ÉVOLUTION DU COMMERCE DE LA CE**  
avec les principales zones

(valeurs en Mio UC)

Zeitraum Période		EUR-9	EUR-6	Deutsch- land	France	Italia	Nederland	Belg.-Lux.	United Kingdom	Ireland	Danmark
<b>WESTASIEN</b>						<b>ASIE OCCIDENTALE</b>					
<b>import</b>											
1972	II	2 133,0	1 622,7	275,2	450,7	409,1	342,9	144,7	439,2	16,1	54,9
	III	1 863,6	1 437,6	277,7	338,4	333,8	339,8	148,0	368,6	15,4	42,0
	IV	2 259,4	1 749,8	302,9	463,4	447,3	393,0	143,3	453,3	13,2	43,1
1973	I	2 379,1	1 764,2	351,1	480,8	399,2	413,7	119,3	544,3	22,7	47,9
	II		1 982,3	364,7	471,3	540,3	442,1	163,8	609,2		49,6
	III			391,1	488,0	564,1	444,1		625,5		50,9
1972	M	790,6	601,0	118,5	143,5	150,5	126,6	61,9	168,4	5,3	15,9
	A	660,7	501,1	84,1	136,4	111,9	121,4	47,3	137,9	4,0	17,6
	M	766,3	591,8	93,4	184,7	144,0	116,8	52,8	153,1	6,0	15,5
	J	700,5	527,5	97,7	129,0	153,1	104,8	43,0	147,2	6,1	19,6
	J	528,6	407,2	80,5	92,5	87,4	112,3	34,4	106,1	2,3	13,1
	A	685,0	532,5	98,9	116,4	125,0	132,8	59,4	132,0	5,4	15,1
	S	662,7	500,9	98,2	130,5	124,2	94,6	53,4	141,8	7,7	12,4
	O	717,8	538,1	96,8	140,4	142,9	121,0	37,0	159,9	6,1	13,7
	N	749,2	575,4	109,3	150,9	124,4	133,4	57,4	154,6	4,1	15,2
	D	809,1	641,9	98,6	175,8	180,0	138,7	48,8	150,2	3,0	14,0
1973	J	769,9	564,2	119,3	166,8	118,2	128,7	31,2	181,1	7,2	17,4
	F	739,9	567,2	109,9	133,3	144,5	143,4	35,9	151,8	7,5	13,5
	M	863,1	632,9	121,9	180,6	136,6	141,6	52,2	210,9	5,2	14,2
	A		601,0	118,0	148,2	133,3	146,1	55,4	185,6		18,0
	M		680,7	123,3	159,8	195,3	140,8	61,4	196,8		14,7
	J		711,8	123,5	163,3	218,8	155,3	50,9	228,3		14,2
	J		652,7	113,8	167,2	162,8	162,7	46,2	179,8		12,8
	A		621,7	131,5	158,1	162,6	125,1	44,4	:		17,6
	S			147,0	162,6	242,7	156,6		180,6		16,3
<b>export</b>											
1972	II	935,9	595,2	217,2	123,8	128,8	61,8	63,6	322,8	1,1	16,8
	III	896,5	630,9	244,3	128,8	138,9	59,3	59,6	250,5	1,0	14,1
	IV	1 129,7	714,1	280,3	153,8	158,1	51,2	70,8	394,5	2,2	19,1
1973	I	1 150,5	739,6	283,2	150,5	116,4	113,7	76,0	392,4	1,6	16,8
	II		781,6	294,2	169,1	172,6	62,6	83,1	435,3		18,3
	III			346,6	163,2	182,8	64,9		468,5		17,5
1972	M	314,9	212,3	78,1	45,4	46,2	24,3	18,3	95,9	0,5	6,2
	A	287,8	187,4	70,7	38,8	42,5	19,8	15,5	93,7	0,4	6,4
	M	327,4	202,1	71,7	41,8	46,1	24,8	17,8	119,5	0,4	5,4
	J	314,2	199,3	74,8	43,3	40,1	17,2	23,9	109,6	0,3	5,1
	J	320,3	214,3	79,2	45,2	48,7	20,1	21,1	101,0	0,3	4,7
	A	267,7	210,9	83,1	42,5	52,5	20,0	12,8	52,1	0,3	4,5
	S	306,8	203,7	82,0	41,2	37,7	19,1	23,7	97,9	0,3	5,0
	O	354,3	222,6	93,2	51,2	44,7	14,4	19,0	125,2	0,4	6,2
	N	377,3	220,1	86,0	47,8	43,0	18,1	25,1	150,1	0,8	6,4
	D	396,6	271,1	101,0	54,8	70,4	18,6	26,2	118,0	1,0	6,5
1973	J	355,0	223,3	88,1	46,2	36,1	35,5	17,4	127,5	0,4	3,8
	F	368,8	228,0	87,7	44,1	43,6	26,5	26,1	133,1	0,5	7,2
	M	426,1	288,2	107,5	60,1	36,7	51,6	32,2	131,4	0,8	5,8
	A		249,0	101,5	51,0	51,6	15,5	29,4	154,0		4,2
	M		273,5	100,8	63,3	57,3	24,3	27,7	131,0		7,4
	J		259,0	91,9	54,8	63,7	22,8	25,8	150,4		6,7
	J		297,4	110,9	66,5	69,8	20,7	29,4	161,7		5,4
	A		268,1	120,4	50,1	55,7	19,7	22,3	160,4		5,2
	S			117,7	46,5	57,4	24,3		147,0		6,9

**5**

ENTWICKLUNG DES HANDELS DER EG  
mit den wichtigsten Gebieten

TAB. 5  
(Fortsetzung - suite)

(Werte in Mio RE)

Zeitraum Période		EUR-9	EUR-6	Deutsch- land	France	Italia	Nederland	Belg.-Lux.	United Kingdom	Ireland	Danmark	
<b>ANDERE LÄNDER DER KLASSE 2 (FERNER OSTEN)</b>						<b>AUTRES PAYS DE LA CLASSE 2 (EXTRÊME-ORIENT)</b>						
<b>import</b>												
1972	II	813,7	501,0	226,3	82,6	65,3	78,2	48,7	284,9	7,2	20,5	
	III	877,4	521,1	245,0	79,8	71,8	79,0	45,3	325,7	7,4	23,2	
	IV	1 008,0	599,6	284,6	93,0	78,7	92,2	51,1	374,6	8,5	25,2	
1973	I	1 153,5	701,1	326,8	118,7	87,5	115,2	52,9	421,9	6,5	24,0	
	II		735,9	324,0	133,9	117,1	108,9	52,1	418,1		35,6	
	III			340,4	127,5	124,2	117,0		537,2		31,9	
1972	M	272,5	172,6	83,4	28,3	17,7	27,2	16,0	90,0	3,8	6,1	
	A	258,0	161,6	72,9	24,0	19,7	29,6	15,4	89,7	1,6	5,1	
	M	285,2	176,7	84,1	27,2	23,3	24,2	17,8	95,4	5,2	7,9	
	J	271,7	162,3	69,4	31,4	22,2	24,3	15,0	100,0	2,3	7,0	
	J	239,2	153,0	72,0	23,4	22,3	22,6	12,7	77,6	1,9	6,7	
	A	259,7	172,7	80,7	24,6	20,4	29,6	17,4	78,4	1,9	6,7	
	S	380,1	194,9	92,4	31,7	29,1	26,9	14,9	172,6	3,6	8,9	
	O	388,1	226,1	109,3	31,5	27,7	37,4	20,2	149,8	2,5	9,7	
	N	321,6	189,1	89,6	28,9	24,4	30,5	15,7	121,3	3,4	7,9	
	D	298,0	183,0	85,5	32,5	26,6	24,6	13,9	105,3	2,7	7,1	
	1973	J	403,4	238,9	109,5	39,8	27,7	43,7	18,2	155,1	1,8	7,6
		F	379,2	236,7	112,2	37,2	37,0	33,2	17,1	133,4	2,3	6,8
M			225,4	105,0	41,7	22,9	38,4	17,5	132,7	2,3	8,6	
A			222,5	99,8	39,8	32,5	34,4	15,9	114,6		8,2	
M			259,5	118,4	46,4	41,4	36,7	16,6	154,2		13,3	
J			253,9	105,6	47,6	43,2	37,8	19,7	149,6		12,5	
J			239,5	104,7	40,9	41,5	36,6	15,8	164,4		7,5	
S			258,8	116,6	41,9	38,3	41,6	20,3	:		12,8	
			119,5	44,7	44,4	38,9		188,0		10,0		
<b>export</b>												
1972	II	897,2	520,8	246,9	99,3	59,5	65,4	49,8	356,5	1,5	18,5	
	III	706,3	460,2	233,4	70,0	50,6	56,8	49,4	231,8	1,2	13,1	
	IV	1 005,6	579,3	281,5	113,9	71,7	60,8	51,4	409,1	1,6	15,6	
1973	I	945,2	571,4	268,3	115,0	59,0	82,8	46,2	357,6	2,3	13,9	
	II		624,2	295,8	126,5	75,0	72,2	54,6	391,3		18,8	
	III			370,5	114,6	86,8	74,4		413,7		20,1	
1972	M	291,4	175,9	88,2	27,3	18,1	25,9	16,4	109,9	0,5	5,1	
	A	283,5	166,3	80,4	31,1	21,9	19,3	13,7	110,4	0,3	6,5	
	M	310,0	179,6	85,3	39,9	18,1	18,6	17,7	124,3	0,6	5,6	
	J	302,4	173,2	81,1	28,3	19,5	27,5	16,7	122,3	0,6	6,4	
	J	256,6	156,4	81,5	25,8	18,6	15,6	14,9	96,0	0,1	4,1	
	A	205,1	148,9	78,0	22,6	17,1	19,6	11,7	51,3	0,7	4,2	
	S	245,4	154,7	73,9	21,6	14,9	21,6	22,6	85,5	0,3	5,0	
	O	345,2	192,7	95,9	42,4	21,7	19,3	13,4	146,9	0,4	5,2	
	N	326,2	169,1	83,8	26,5	20,1	19,4	19,3	151,5	0,8	4,7	
	D	334,4	217,4	101,7	45,1	30,0	22,1	18,5	111,1	0,4	5,6	
	1973	J	316,2	183,8	92,6	33,7	15,8	29,0	12,7	127,4	0,5	4,5
		F	302,1	185,6	86,2	32,7	21,3	30,1	15,3	110,7	0,8	5,0
M		326,3	201,9	89,4	48,6	22,0	23,8	18,1	119,2	0,9	4,4	
A			181,4	91,0	33,8	22,4	18,1	16,1	127,4		4,3	
M			221,4	103,4	52,4	23,5	24,2	17,9	128,6		8,2	
J			221,1	101,8	40,3	29,1	29,9	20,1	136,0		6,4	
J			246,9	122,9	42,6	35,1	28,0	18,3	129,8		6,1	
S			233,5	133,9	36,8	24,1	18,7	20,1	146,9		7,3	
			117,5	35,2	27,7	27,5		137,8		6,7		

**TAB. 5**  
(Fortsetzung - suite)

**ÉVOLUTION DU COMMERCE DE LA CE**  
avec les principales zones

(valeurs en Mio UC)

Zeitraum Période	EUR-9	EUR-6	Deutsch- land	France	Italia	Nederland	Belg.-Lux.	United Kingdom	Ireland	Danmark	
<b>OSTEUROPA (1)</b>			<b>EUROPE ORIENTALE (1)</b>								
<b>import</b>											
1972	II	1 148,7	881,1	343,7	170,9	248,5	63,2	54,8	229,5	7,9	30,2
	III	1 141,9	878,0	350,7	141,3	257,1	74,6	54,4	213,2	10,5	40,2
	IV	1 421,8	1 042,0	417,2	187,3	283,5	81,4	72,6	322,4	11,2	46,3
1973	I	1 262,3	927,5	349,1	186,2	238,4	79,8	74,0	278,3	12,9	43,6
	II		1 091,4	409,0	201,4	332,7	79,0	69,3	281,6		47,1
	III			455,6	187,3	377,3	93,6		354,0		49,4
1972	M	387,9	289,8	104,4	56,5	85,4	22,5	21,0	84,5	3,7	9,8
	A	357,5	268,8	101,1	52,7	77,0	19,7	18,3	77,8	2,2	8,6
	M	402,5	297,8	116,7	58,3	88,4	18,5	15,8	91,9	2,5	10,3
	J	400,8	313,4	125,9	60,0	83,1	25,0	19,4	73,7	3,1	10,7
	J	380,5	301,5	118,5	48,7	94,2	23,3	16,7	65,0	3,0	11,0
	A	355,7	267,2	110,9	39,1	73,2	25,8	18,3	70,1	4,2	14,1
	S	419,2	308,0	121,3	53,4	89,7	25,4	18,3	93,3	3,3	14,6
	O	458,0	340,6	134,4	59,1	96,8	28,0	22,3	97,9	3,9	15,6
	N	465,8	336,1	141,5	60,9	83,0	29,6	21,0	110,4	3,3	15,9
	D	513,7	365,0	141,3	68,1	103,7	23,8	28,0	130,8	3,9	14,0
1973	J	411,5	310,1	114,7	64,0	78,2	27,4	25,9	79,9	5,1	16,4
	F	411,2	315,8	110,4	60,0	99,1	23,1	23,2	80,1	3,3	12,0
	M	437,9	301,4	124,0	62,2	61,1	29,3	24,8	118,3	4,5	13,8
	A		323,2	122,8	57,4	100,0	23,1	19,9	80,2		13,0
	M		374,2	143,1	65,5	112,8	27,9	25,0	111,7		17,2
	J		394,6	143,9	78,5	120,0	28,0	24,3	104,3		15,2
	J		384,3	156,0	61,1	113,2	31,6	22,4	109,7		12,9
	A		391,6	151,3	57,5	127,0	32,8	22,9	:		17,7
	S			151,4	68,7	137,1	29,2		112,8		16,1
<b>export</b>											
1972	II	1 214,3	1 006,9	477,3	214,6	189,9	75,0	50,1	173,9	0,9	32,6
	III	1 153,1	981,7	519,1	177,9	160,9	70,8	53,1	146,1	1,7	23,6
	IV	1 457,4	1 234,7	620,2	244,7	208,1	82,8	79,0	181,9	2,7	38,0
1973	I	1 405,1	1 180,7	610,0	224,8	161,4	101,9	82,6	189,3	3,9	31,2
	II		1 345,2	656,0	274,8	225,6	97,9	91,0	197,0		36,4
	III			765,8	255,7	223,4	93,0		191,4		35,3
1972	M	417,9	353,6	155,1	85,0	64,0	28,6	20,9	54,5	0,5	9,3
	A	372,4	318,3	145,5	75,6	59,1	24,0	14,1	44,9	0,2	8,9
	M	422,8	348,4	174,7	66,0	65,8	25,6	16,2	62,5	0,4	11,5
	J	418,5	338,9	157,1	73,4	65,0	25,4	18,1	67,2	0,3	12,1
	J	391,4	325,1	163,8	70,7	55,2	20,6	14,9	57,2	0,4	8,7
	A	352,6	317,6	178,0	46,1	52,7	25,3	15,4	27,5	0,6	7,0
	S	401,8	331,8	177,2	61,2	52,9	22,5	18,1	61,3	0,8	7,9
	O	446,5	373,4	180,0	86,0	56,8	26,9	23,7	62,5	0,6	10,0
	N	458,0	378,6	192,4	74,4	64,3	23,8	23,7	65,4	0,8	13,2
	D	552,7	482,2	247,7	84,6	86,9	31,8	31,1	54,4	1,3	14,8
1973	J	443,8	366,9	199,8	64,7	49,6	34,2	18,6	68,0	0,8	8,0
	F	454,7	382,5	197,0	68,5	54,6	33,9	28,6	58,8	1,0	12,4
	M	505,0	431,1	213,2	91,6	57,2	33,9	35,2	61,1	2,1	10,8
	A		404,0	205,5	75,7	66,8	31,5	24,5	59,1		8,6
	M		503,6	261,5	99,9	75,5	34,1	32,6	64,6		15,0
	J		437,0	189,4	99,1	83,3	32,2	32,9	73,0		12,8
	J		525,8	282,6	103,9	75,8	30,1	33,4	62,3		15,1
	A		460,6	257,0	75,6	66,8	31,3	29,8	63,5		9,6
	S			231,7	76,2	80,8	31,6		64,0		10,5

(1) Siehe Fußnote 2, Tab. 1.

(1) Voir note 2 du tableau 1.

import

Werte : Tausend Rechnungseinheiten 1)

Indices : Vergleichszeitraum des Vorjahres = 100

JAN.-JULI 1973		EG - CE		France		Belg. - Lux.		Nederland		Deutschland (BR)		Italia	
Code	Ursprung - Origine	1 000 RE	Indices	1 000 UC	Indices	1 000 RE	Indices	1 000 UC	Indices	1 000 RE	Indices	1 000 UC	Indices
.0	MONDE	75390.988	122	16849.346	121	9598.561	122	10935.500	122	24528.275	117	13479.306	135
.01	INTRA-CE	38317.374	120	8328.441	119	6162.808	122	5966.900	118	11777.513	114	6081.712	136
.02	EXTRA-CE	37073.614	125	8520.905	123	3435.753	122	4968.600	128	12750.762	121	7357.594	133
.03	INTRA-CE	42613.131	121	9279.850	119	6894.055	122	6666.657	119	13051.741	114	6720.828	137
.04	EXTRA-CE	32777.857	125	7569.496	123	2704.506	120	4268.843	129	11476.534	121	6759.478	132
.1	CLASSE 1	17026.810	128	3747.392	129	1449.725	123	2032.355	134	6581.522	120	3215.816	140
.11	AEL	4818.844	125	931.520	125	398.806	119	512.041	132	2127.258	118	849.219	142
.12	AUT.FUR.OCCID.	2767.507	134	639.431	135	155.238	123	240.614	127	1120.853	131	611.371	148
.15	AMERIQUE DU NORD	6973.332	125	1610.404	127	608.346	123	1070.315	139	2344.143	116	1340.124	133
.19	AUT.CLASSE 1	2467.127	132	566.037	139	287.335	131	209.585	124	969.268	125	415.102	147
.2	CLASSE 2	13056.121	121	3297.440	116	1062.600	115	2014.701	124	3888.281	122	2793.099	128
.20	.AOM	2024.120	124	908.038	114	318.856	143	158.208	130	348.308	130	290.710	132
.21	.FAMA	125.528	125	483.734	107	278.772	146	98.134	130	192.720	131	182.368	144
.22	.DOM	95.579	126	97.750	122	47.129	129	250.85	NS	1.280	71	81.314	NS
.23	.TOM	119.717	107	55.822	85	1.467	94	16.352	118	38.112	177	7.964	89
.24	.NOUVEAUX TOM	12.328	86	1.228	52	7.85	46	1.830	39	6.728	151	1.757	138
.25	.AUTRES AOM	55.678	130	269.494	137	37.661	133	41.642	148	109.464	118	58.507	122
.26	AUT.AFFRIQUE	2529.295	108	595.484	99	91.638	108	289.832	101	861.382	110	589.957	122
.27	AMERIQUE C. SUD	2427.530	107	381.104	118	202.409	124	287.486	123	563.850	112	563.850	131
.28	ASIE OCCIDENTALE	4399.553	122	1119.303	119	329.204	99	1018.535	127	830.122	128	1102.389	123
.29	AUT.CLASSE 2	1676.623	148	293.513	162	120.493	113	260.636	146	755.788	145	246.193	168
.3	CLASSE 3	266.079	122	518.142	120	190.717	134	221.753	130	988.972	122	746.495	119
.31	EUROPE ORIENTALE	470.779	121	448.623	120	165.771	127	190.409	128	912.674	121	684.302	118
.32	AUT.CLASSE 3	264.300	135	69.519	122	24.946	202	31.344	139	76.298	134	62.193	133
.9	DIVERS NON CL.	28.837	109	6.520	279	1.463	51	35	92	17.751	105	3.068	73
001	FRANCE	8340.572	120	1969.282	124	1898.373	120	900.044	124	3427.726	111	2114.429	135
002	BELGIQUE-LUXBG.	6777.697	120	1004.088	115	1541.588	125	1766.070	116	2466.296	115	576.449	145
003	PAYS-BAS	6653.110	124	3802.118	123	2364.100	124	2916.176	121	3445.769	123	661.665	140
004	ALLEMAGNE RF	11811.963	125	1552.953	107	119.472	122	384.610	99	2637.722	105	2729.569	135
005	ITALIE	4734.032	109	389.804	122	665.252	129	590.054	121	869.900	117	472.633	131
006	ROYAUME-UNI	3401.782	121	805.868	166	27.198	145	27.198	145	46.248	133	17.114	281
007	IRLANDE	169.997	153	35.152	166	26.285	134	27.198	145	46.248	133	17.114	281
008	DANEMARK	723.963	149	94.389	145	39.710	133	82.505	142	357.990	135	149.369	226
024	ISLANDE	27.195	190	1.148	81	2.071	86	2.074	665	17.937	270	3.965	112
025	ILES FEROE	1.635	NS	421	NS	154	NS	12	NS	344	NS	704	NS
028	NORVEGE	548.288	128	83.305	128	70.009	186	69.830	148	270.909	110	54.235	157
030	SUEDE	1524.842	122	343.449	127	159.456	101	209.576	128	618.828	121	193.533	131
032	FINLANDE	384.786	112	79.915	118	29.420	98	29.271	103	176.712	109	37.448	122
036	SUISSE	1915.142	124	389.804	122	142.494	125	142.494	139	656.530	114	307.028	146
038	AUTRICHE	193.358	126	61.001	127	26.274	117	67.969	128	494.140	119	257.704	143
040	PORTUGAL	190.049	137	48.813	131	21.440	118	20.398	128	68.644	140	32.754	166
042	ESPAGNE	1054.096	142	385.629	143	69.546	123	111.509	133	340.244	137	147.168	178
043	ANDORRE	1.011	135	851	129	17	NS	1	NS	1	110	157	92
044	GIBRALTAR	230	68	96	3	4	3	27	4	24	180	157	92
045	CITE DU VATICAN	95	90	14	14	7	NS	1	NS	58	84	28	58
046	MALTE	13.923	143	1.817	245	1.208	97	1.461	85	4.305	117	4.932	227
048	YUGOSLAVIE	656.898	127	73.727	133	15.968	146	22.888	166	283.285	125	261.030	129
050	GRCE	277.134	147	59.786	157	21.442	168	27.426	104	198.254	150	76.263	150
052	TURQUIE	277.599	146	43.289	142	18.038	142	18.038	142	117.260	140	81.510	145
052	U.R.S.S.	744.232	122	182.811	120	74.147	160	50.455	149	250.934	119	185.885	113
058	REP. DEM. ALLEMANDE	137.429	114	53.493	123	24.067	99	30.594	116	116	116	29.275	110
060	POLGNE	465.118	126	72.445	113	32.411	132	32.816	140	188.241	131	139.205	124
062	TCHECOSLOVAQUIE	367.112	116	36.770	106	18.038	142	29.133	106	165.342	134	62.387	114
064	HONGRIE	303.903	119	30.176	126	0.31	85	19.398	95	124.951	134	120.847	126
066	ROUMANIE	325.720	113	60.574	136	5.713	93	23.215	167	138.745	103	97.473	110
068	BULGARIE	108.363	122	10.328	113	4.272	115	4.699	105	44.151	118	44.913	131
070	ALBANIE	5.382	101	426	85	37	463	97	48	510	102	4.312	104
201	AFR. NORD ESPAGN.	1.096	NS	95	NS	806	NS	145	NS	34	NS	16	NS
202	ILES CANARIES	18.911	NS	1.111	NS	79	NS	7.705	NS	9.645	NS	371	NS
204	.MARP	339.810	134	203.104	132	22.678	124	22.011	147	54.809	137	37.208	135
208	ALGERIE	492.681	113	200.251	111	7.575	25	10.815	59	209.911	135	64.129	137
212	TUNISIE	120.149	107	56.259	104	5.447	171	18.038	649	7.712	104	46.623	109
220	EGYPTE	97.406	128	18.840	116	6.998	162	43.682	72	353.980	98	325.963	129
224	SOUDAN	66.781	132	15.803	359	2.524	111	11.807	363	31.990	144	27.771	93
228	MAURITANIE	39.008	130	15.136	87	6.580	78	2.384	139	20.974	102	25.716	118
232	MALI	6.666	93	3.561	77	3	79	603	178	8.856	144	7.833	81
236	HAUTE-VOLTA	3.861	150	3.861	152	39	260	72	NS	149	30	1.740	205
240	NIGER	24.996	104	22.077	113	46	11	2.278	156	2.278	156	595	23
244	TCHAD	10.955	110	6.812	110	1.180	135	36	NS	1.927	80	1.000	202
247	ILES DU CAP VERT	6	NS	1	NS	1	NS	1	NS	1	NS	1	NS
248	SENEGAL	76.800	92	62.733	88	372	15	4.376	123	2.161	72	7.158	234
252	GAMBIE	7.251	242	4.473	753	372	121	295	292	415	70	2.068	121
257	GUINEE PORTUGAISE	371	205	176	800	160	291	160	291	4	5	31	NS
260	GUINEE	1.919	23	569	196	118	37	79	247	936	13	217	102
264	SIERRA LEONE	14.652	113	133	99	4.950	106	4.950	95	8.946	127	62.387	130
268	LIBERIE	17.954	131	17.045	130	15.529	120	26.076	241	68.938	131	30.366	98
272	.COTE-D'IVOIPE	293.742	129	125.886	106	9.948	156	9.948	132	78.740	150	59.648	165
276	GHANA	59.271	152	2.534	141	2.539	119	14.196	233	27.839	138	11.073	139
280	TOGO	34.110	127	14.859	127	1.771	94	8.749	136	7.487	117	1.264	273
284	DAHOMEY	2.247	102	9.508	94	842							

import

Valeurs : millier d'unités de compte 1)  
Indices : même période de l'année précédente = 100

JAN.-JULI 1973		EG - CE		France		Belg. - Lux.		Nederland		Deutschland (BR)		Italia		
Code	Ursprung - Origine	1 000 RE	Indices	1 000 UC	Indices	1 000 RE	Indices	1 000 UC	Indices	1 000 RE	Indices	1 000 UC	Indices	
400	ETATS-UNIS	6272.217	126	1479.018	128	517.351	121	997.217	143	2101.611	117	1177.020	133	
404	CANADA	701.115	117	131.386	110	132	103	73.098	103	242.532	111	163.104	135	
406	GROENLAND	342	NS	90	NS	6	NS	179	NS	33	NS	34	NS	
409	ST-PIERRE ET MIOU	245	NS	49	NS	3	NS	179	NS	33	NS	188	NS	
412	MEXIQUE	82.177	180	10.033	60	5.158	100	9.163	120	33.982	108	23.821	145	
413	ILES BERMUDES	6.160	99	161	12	45	37	847	24	4.522	NS	565	62	
416	GUATEMALA	41.125	105	6.455	583	2.528	89	3.624	101	21.186	98	7.332	75	
421	HONDURAS BRIT.	31.725	42	139	88	138	184	18	17	227	17	203	NS	
424	HONDURAS	31.194	129	872	161	1.658	80	2.140	99	23.321	130	3.113	258	
428	EL SALVADOR	34.980	98	744	22	736	106	1.286	68	31.344	107	870	228	
432	NICARAGUA	29.078	150	1.819	142	3.665	165	2.671	157	17.564	154	3.159	119	
436	COSTA RICA	49.388	118	4.038	141	3.451	117	3.557	87	25.632	110	12.710	146	
440	PANAMA	32.606	103	561	92	1.947	100	2.163	110	13.788	80	14.147	146	
444	CANAL PANAMA	232	24	10	26	3	NS			52	226	167	19	
448	CUBA	29.232	150	5.032	100	2.365	169	9.485	201	2.052	180	10.089	139	
452	HAITI	9.233	121	3.434	101	2.074	107	1.032	296	396	151	2.297	139	
453	ILES BAHAMAS	2.599	88	108	80	144	10	866	83	1.367	486	114	143	
454	ILES TURQUES,CAIO	1	23	1	9							2	200	
456	REP. DOMINICAINE	22.856	164	7.711	167	5.435	112	395	140	5.773	258	3.542	181	
457	ILES VERGES D.USA	43.580	141	42.921	142	81	NS	59	NS	517	72	2	67	
458	GUADELOUPE	34.662	100	34.027	101	69	144	12	NS	552	130	2	2	
462	MARTINIQUE													
463	ILES CAIMANES													
464	JAMAIQUE	2.105	122	150	79	147	65	331	161	1.311	129	166	200	
469	LA BARBADE	1.194	84	5	NS	52	NS	50	50	107	51	29	145	
470	INDES OCCIDENTAL.	1.618	119	313	78	337	749	22	157	451	60	495	313	
472	TRINIDAD, TOBAGO	6.731	88	816	138	147	62	80	40	4.132	90	1.556	76	
474	ARUBA	3.762	172	533	100	576	101	2.385	NS	123	14	145	114	
478	CURACAO	11.160	102	2.756	450	407	73	3.769	88	4.156	78	12.921	256	
480	COLOMBIE	119.537	117	9.442	97	4.481	85	17.745	118	74.948	113	25.025	123	
484	VENEZUELA	124.940	90	22.137	90	13.970	135	8.176	232	51.632	67	25.025	123	
488	GUYANA (ANC. BR.)	4.965	66	1.671	87	419	105	435	156	1.720	98	720	23	
492	SUPINAM	37.265	141	1.737	122	443	149	10	158	21.829	209	3.098	64	
496	GUYANE FR.	338	20	181	34	15	6					38	17	
500	QUATEUR	42.457	119	6.403	174	1.944	77	2.373	103	25.104	18	6.544	181	
504	PEROU	90.151	59	19.135	94	15.173	87	6.872	30	36.179	48	12.792	70	
508	BRESIL	798.357	137	133.005	130	69.004	169	143.588	152	307.625	136	145.135	121	
512	CHILI	137.069	74	12.713	41	6.086	135	5.138	51	76.676	76	36.456	94	
516	BOLIVIE	18.076	123	4.804	118	4.918	146	3.590	162	7.539	112	225	115	
520	PARAGUAY	25.536	154	4.899	141	2.237	76	3.810	153	12.324	173	4.276	116	
524	URUGUAY	74.047	172	20.118	121	7.431	235	7.486	210	21.328	202	17.684	194	
528	ARGENTINE	621.525	143	105.082	156	47.359	112	55.345	109	196.885	154	216.854	147	
529	ILES FALKLAND	520	251	471	229	31	NS					18	NS	
600	CHYPRE	18.737	180	1.898	139	1.538	608	4.188	329	8.842	184	2.271	84	
604	LIBAN	42.821	107	5.807	287	14.697	198	1.369	6	6.684	148	14.264	284	
608	SYRIE	68.177	142	12.304	232	1.689	165	7.754	505	8.443	101	37.987	119	
612	IRAK	457.435	117	193.163	110	4.114	19	7.044	127	20.218	53	232.896	154	
616	IRAN	949.244	141	144.098	146	73.875	124	260.305	161	263.762	146	207.204	118	
620	AFGHANISTAN	1.372	135	1.282	122	1.58	23	794	14	533	106	2.287	179	
624	ISRAEL	203.783	103	36.037	99	33.818	133	19.704	93	82.133	108	32.091	84	
628	JORDANIE	385	54	48	27	31	20	42	47	213	158	51	33	
632	ARABIE SAOUDITE	1546.789	128	348.921	132	136.562	98	383.025	120	287.061	146	391.220	137	
636	KOWEIT	608.227	84	167.678	80	49.268	71	220.053	116	52.098	118	119.130	140	
640	BANGLA	1.385	40	327	798	158	23	194	14	106	106	73	73	
644	KATAR	152.060	129	41.918	118	3.624	111	66.518	141	10.492	91	29.508	177	
645	DUBAI	45.812	NS	17.351	NS	7	NS	329	NS	25.156	NS	2.969	NS	
646	ABU DHABI	259.041	NS	123.693	NS	134	NS	45.128	NS	64.001	NS	26.085	NS	
648	SHAP JAH, AJMAN, ETC.	6.158	NS		NS		NS		NS	1	NS	6.158	NS	
649	OMAN	36.196	74	26.011	86	7.483	153	2.685	25			300	300	
652	YEMEN	734	94	14	12	29	483	11	58	7	245	188	435	86
656	REP. POP. DEM. YEMEN	2.569	178	35	583	2.177	NS	85	26	232	41	40	10	
662	PAKISTAN (ANC. OCC)	74.829	NS	13.057	NS	5.043	NS	7.569	NS	23.093	160	26.067	NS	
664	INDE	195.960	141	59.135	163	24.323	111	14.882	121	56.630	127	40.990	169	
666	BANGLADESH	40.864	NS	6.802	NS	9.049	NS	3.666	NS	11.004	154	11.004	NS	
667	MALDIVES	18	20									18	NS	
669	SRI LANKA (CEYLAN)	20.870	120	5.361	137	362	47	2.421	86	7.029	117	5.717	145	
672	NEPAL	2.099	38	416	22	773	33	34	131	682	57	194	134	
673	SIKKIM	13	54	6	26			7	NS					
675	BHOUTAN													
676	UNION BIRMANE	7.952	86	1.408	157	2.849	107	639	54	2.350	67	706	72	
680	THAILANDE	109.976	126	15.893	110	6.835	94	39.807	127	40.023	138	7.418	145	
684	LAOS	60	143	9	64	12	400					32	400	
688	VIETNAM NORD	606	72	329	291	4	NS	38	40	230	124	47	47	
692	VIETNAM SUP.	3.354	4	2.809	4	3	NS	30	42	599	61	178	NS	
696	CAMBODGE	509	585	305	477	3	NS	5	50	188	NS	8	NS	
700	INDONESIE	154.693	135	21.559	156	13.064	79	35.087	139	54.922	128	30.061	186	
701	MALAYSIA	237.780	168	67.708	181	12.801	201	39.594	219	72.112	173	45.565	120	
704	BRUNEI	361	802			264		31	NS			54	NS	
706	TIMOR PORTUGAIS	2.006	161	945	104	215	146	211	117	24	NS	389	228	
708	SINGAPOUR	87.963	251	22.500	289	5.329	136	15.157	189	36.035	296	8.942	289	
716	PHILIPPINES	90.380	113	15.171	258	2.863	117	19.371	126	49.331	96	3.644	76	
718	MONGOLIE, REP. POP	1.161	141	540	141	19.762	184	29.373	134	573	217	38	44	
720	CHINE, REP. POP.	243.656	134	66.220	124	5.187	442	7.929	304	68.285	129	60.021	141	
724	COREE DU NORD	18.075	147	2.450	74	5.187	442	1.929	304	7.615	168	2.126	52	
728	COREE DU SUD	83.849	197	9.005	207	5.486	188	11.749	182	44.196	215	15.413	162	
732	JAPON	1322.998	130	246.635	131	117.016	124	152.579	122	618.227	130	186.541	149	
736	TAIWAN (FORMOSE)	18.415	171	16.537	158	11.433	152	31.332	157	98.980	163	27.863	269	
740	HONG KONG	291.104	128	19.753	161	18.339	101	37.739	126	196.859	129	18.434	137	
743	MACAO	25.520	156	12.197	200	1.367	183	845	160	8.235	115	2.856	155	
800	AUSTRALIE	502.409	127	162.933	142	50.018	160	22.222	164	148.166	100	119.070	136	
801	NOUV.-GUIN., PAPOUA	45.589	251	1.575	176	195	164	255	129	43.493	258	71	88	
803	NAURU													
804	NOUVELLE-ZELANDE	184.311	153	75.637	151	36.832	165	14.089	153	37.149	150	20.604	151	
808	JEP. USA OCEANIE	532	566	110	NS					124	376	298	NS	
809	NOUV.-CALEDONIE	60.848	93	46.044	79	25	19	1	NS	11.573	256	3.205	149	
811	MALLIS ET FUTUNA	8	800									8	NS	
812	OCEANIE BRIT.	231	13	1	9							59	109	
813	NIOUE ET TOKELAU													
815	FIDJI	398	170	10	167					356	223	32	229	
816	NOUV.-HEBRIDES	1.545	NS	1.537	66					4	NS	4	NS	
817	TONGA													

Werte : Tausend Rechnungseinheiten 1)  
 Indices : Vergleichszeitraum des Vorjahres = 100

export

JAN.-JULI 1973		EG - CE		France		Belg. - Lux.		Nederland		Deutschland (BR)		Italia	
Code	Bestimmung - Destination	1 000 RE	Indices	1 000 UC	Indices	1 000 RE	Indices	1 000 UC	Indices	1 000 RE	Indices	1 000 UC	Indices
.0	MONDE	77448.380	121	16354.398	121	9877.347	121	10940.051	128	29312.518	123	10564.066	112
.01	INTRA-CE EUR-6	38175.050	119	7989.047	118	6662.119	118	6762.131	122	11765.165	122	4996.588	112
.02	EXTRA-CE EUR-6	39273.330	123	8365.351	124	3215.228	126	4177.920	137	17547.353	123	5967.478	112
.03	INTRA-CE EUR-9	43853.311	121	9207.412	120	7242.100	129	7875.636	124	13906.144	123	5622.019	113
.04	EXTRA-CE EUR-9	33595.069	122	7146.986	122	2635.247	125	3064.415	137	15406.374	122	5342.047	110
.1	CLASSE 1	20485.886	121	3548.559	120	1630.390	127	1698.896	142	10366.350	122	3241.691	112
.11	AELE	8273.028	122	1379.588	122	373.913	127	706.026	145	4593.376	119	1020.125	118
.12	AUT.EUR.OCCID.	4285.346	124	900.100	129	290.516	132	367.228	143	1868.998	122	840.504	115
.15	AMERIQUE DU NORD	6003.158	116	930.862	109	611.230	120	458.184	139	2899.425	118	1103.457	104
.19	AUT.CLASSE 1	1924.354	129	338.009	125	154.731	154	167.458	134	986.551	126	277.605	135
.2	CLASSE 2	9434.430	119	2921.188	123	739.296	115	994.688	134	3280.782	119	1498.476	105
.20	.ADM	2016.713	117	1226.332	118	144.874	112	195.027	158	247.441	117	203.039	94
.21	.EAMA	987.685	117	605.379	114	99.614	108	65.373	157	118.117	125	98.902	123
.23	.DOM	240.936	122	212.936	124	3.561	127	7.886	117	8.637	111	7.516	98
.24	.Nouveaux TOM	201.938	124	106.698	115	5.383	99	6.509	126	15.518	79	7.809	70
.25	.AUTRES ADM	56.709	73	7.930	87	5.393	61	16.569	135	6.509	90	20.301	102
.26	AUT.AFRIQUE	529.845	119	293.389	123	30.923	153	38.669	139	98.360	119	68.504	88
.27	AMERIQUE SUD	2074.814	128	665.634	142	126.156	105	195.881	126	640.980	133	446.167	111
.28	ASIE OCCIDENTALE	2083.395	104	358.960	99	160.698	110	223.228	131	1019.256	107	321.253	87
.29	AUT.CLASSE 2	1818.217	130	386.129	133	188.479	135	197.178	154	687.604	132	358.823	120
.3	CLASSE 3	3345.953	136	676.383	124	222.074	166	245.646	137	1701.375	150	500.475	108
.31	EUROPE ORIENTALE	3048.135	134	603.465	118	207.033	164	229.865	133	1544.973	147	462.799	111
.32	AUT.CLASSE 3	297.818	166	72.918	206	15.041	194	15.781	216	156.402	198	37.676	76
.9	DIVERS NON CL.	328.801	112	862	192	43.490	103	125.181	115	57.864	110	101.404	114
001	FRANCE	8701.392	121	1883.002	120	2058.026	123	1093.958	119	3930.461	124	1618.947	115
002	BELGIQUE-LUXBG.	6202.373	120	891.181	120	1766.091	116	1541.570	125	2389.374	120	386.427	104
003	PAYS-BAS	6098.865	118	3304.651	112	2362.451	114	3528.288	120	2963.750	121	477.803	109
004	ALLEMAGNE RF	11706.761	115	1910.213	125	475.551	137	598.315	131	2481.580	124	519.073	126
005	ITALIE	5465.659	122	1041.795	148	446.658	125	901.678	131	1390.315	125	22.346	131
006	ROYAUME-UNI	4299.519	132	462.929	145	22.840	187	44.832	163	104.386	139	22.346	131
007	IRLANDE	240.333	147	130.641	109	110.483	155	166.995	135	646.278	139	84.012	121
008	DANEMARK	1138.409	134	2.390	77	4.765	159	9.021	135	17.293	96	2.282	123
024	ISLANDE	35.751	109	8	NS	11	NS	217	NS	374	361	38	99
025	ILES FERDE	770.696	NS	141.566	213	75.385	123	141.261	161	374.223	118	16.502	119
028	NORVEGE	1635.419	118	190.065	97	160.694	121	224.466	151	930.106	117	130.180	112
032	FINLANDE	535.710	121	67.016	105	45.531	155	55.766	115	326.711	123	40.686	122
036	SUISSE	3406.083	119	801.817	119	217.992	125	189.790	131	1680.518	119	515.966	116
038	AUTRICHE	1949.382	125	134.526	126	77.394	157	96.070	135	1389.798	121	251.994	135
040	PORTUGAL	475.947	121	109.224	128	37.683	121	46.478	137	285.000	117	82.047	115
042	ESPAGNE	154.682	132	476.290	139	98.266	113	147.846	148	556.969	134	262.311	116
043	ANDORRE	36.100	148	34.667	148	78	159	106	247	1.015	163	234	110
044	GIBRALTAR	6.469	93	981	105	517	73	2.484	126	482	83	2.005	72
046	CITE DU VATICAN	3.636	136	6.355	179	51	182	3	9	119	98	1.128	108
048	YUGOSLAVIE	905.162	120	107.101	120	28.820	99	37.049	132	483.678	115	246.314	144
050	GRECE	792.552	121	143.457	115	84.531	189	67.955	137	314.164	109	182.745	122
052	TURQUIE	425.187	115	64.021	122	29.801	111	50.464	211	194.711	109	86.190	100
058	UE.SEM.ALLEMANDE	1046.272	144	273.121	155	83.418	186	39.386	156	195.782	148	164.510	112
059	NEE.SEM.ALLEMANDE	128.959	147	39.659	147	29.907	182	29.907	182	495.782	148	164.510	112
060	POLOGNE	702.080	172	109.924	127	52.616	231	54.178	184	400.178	194	85.184	135
062	TCHECOSLOVAQUIE	318.203	102	31.631	93	16.443	73	25.240	111	206.840	110	38.049	84
064	HONGRIE	323.083	117	47.706	111	9.545	104	24.689	98	186.062	129	55.081	99
068	ROUMANIE	323.312	114	69.151	118	17.240	118	24.689	98	202.637	145	62.521	113
076	BULGARIE	129.084	129	19.240	117	6.471	129	8.473	143	62.462	137	31.521	105
070	ALBANIE	9.432	111	2.016	282	244	53	475	52	1.032	47	5.665	134
201	AFR.NORD ESPAGN.	15.472	NS	4.137	NS	2.545	NS	2.569	NS	2.524	NS	3.697	NS
202	ILES CANARIES	13.621	NS	13.621	NS	5.302	NS	19.618	NS	25.968	NS	15.950	NS
204	MAROC	264.998	137	173.634	138	13.652	121	13.471	121	38.924	120	29.529	125
208	ALGERIE	672.872	137	351.084	156	49.203	128	40.438	188	141.678	112	90.469	112
212	TUNISIE	171.638	111	10.096	106	10.096	203	7.538	136	25.788	137	24.574	81
216	LIBYE	418.983	149	84.698	117	13.672	119	19.621	152	98.203	198	202.789	150
220	SUDAN	170.890	130	13.070	119	8.360	110	6.443	97	19.363	128	29.529	105
224	SOUDAN	35.340	132	11.399	244	1.791	120	4.888	191	10.998	188	6.86	149
228	MAURITANIE	30.318	132	22.262	125	3.836	251	701	359	3.051	116	468	63
232	MALI	25.852	139	21.987	148	1.655	185	254	92	1.593	69	363	127
236	HAUT-VOLTA	21.833	157	17.381	145	1.268	610	861	251	1.615	176	708	163
240	NIGER	32.229	127	16.420	119	1.377	161	1.723	148	2.678	145	486	84
244	CHAD	15.014	106	13.154	109	124	35	598	100	718	88	18	18
247	ILES DU CAP VERT	2.686	169	517	NS	162	368	1.831	136	128	119	48	130
248	SENEGAL	105.182	120	75.305	116	2.328	100	9.895	167	7.425	97	10.229	149
252	GAMBIE	1.920	130	438	115	377	197	554	187	3.414	116	137	54
257	GUINEE PORTUGAISE	2.809	85	944	152	2.809	517	87	735	3.461	47	19	20
260	GUINEE	14.495	82	10.489	74	1.613	22	309	92	3.738	24	1.346	43
264	SIERRA LEONE	14.476	103	4.817	116	800	72	2.748	109	4.454	84	1.657	168
268	LIBERIA	135.555	91	18.060	130	3.564	24	3.534	13	102.520	208	7.877	18
272	COTE-D'IVOIRE	203.583	120	147.064	120	5.029	85	14.728	156	22.880	145	13.882	89
276	GHANA	4.425	113	9.475	163	310	43	6.443	97	19.363	128	3.701	94
280	TOGO	26.184	118	15.498	111	1.087	105	3.877	234	3.779	86	1.943	177
284	DAHOMY	25.360	103	16.863	96	855	81	2.967	128	2.792	105	1.883	160
288	NIGERIA	243.164	128	52.410	137	16.146	117	54.397	16				

TAB. 6

export

Valeurs : millier d'unités de compte 1)  
Indices : même période de l'année précédente = 100

JAN.-JULI 1973		EG - CE		France		Belg. - Lux.		Nederland		Deutschland (BR)		Italia	
Code	Bestimmung - Destination	1 000 RE	Indices	1 000 UC	Indices	1 000 RE	Indices	1 000 UC	Indices	1 000 RE	Indices	1 000 UC	Indices
400	ETATS-UNIS	5377.989	116	783.111	110	566.147	122	406.950	142	2629.215	119	992.566	104
404	CANADA	625.169	109	147.751	106	45.083	105	51.234	123	270.210	111	110.891	105
406	•GROENLAND	485	NS	18	NS		NS		26	183	NS	257	NS
408	•ST-PIERRE ET MIQU	3.193	146	2.764	147		17	131	103		86	216	230
412	MEXIQUE	264.885	110	44.945	105	22.299	113	30.760	139	139.505	110	27.376	93
413	•ILES BERMUDES	6.552	146	2.601	264	333	126	1.634	105	1.337	134	647	93
416	GUATEMALA	28.427	121	3.305	98	2.554	119	3.219	155	16.627	123	2.722	115
424	•HONDURAS BRIT.	10.688	172	1.791	47	1.858	121	1.858	146	3.639	65	1.574	157
428	EL SALVADOR	22.403	120	2.712	164	1.767	100	2.941	94	12.665	132	2.318	93
432	NICARAGUA	16.413	167	2.304	273	849	198	1.896	185	10.122	174	1.242	73
436	COSTA RICA	24.650	128	3.666	111	1.978	128	3.240	198	12.925	123	2.841	129
440	PANAMA	47.259	63	1.819	34	2.379	86	4.949	52	21.665	87	10.575	106
444	CANAL PANAMA	4.038	120	1.288	120		187	117	50		26	1.144	106
448	CUBA	42.131	104	12.374	84	3.908	94	3.587	99	10.577	114	11.685	135
452	HAITI	11.719	171	3.195	135	1.555	133	1.215	160	3.303	218	2.451	238
453	•ILES BAHAMAS	32.542	66	3.233	92	1.221	47	9.607	165	1.612	88	17.779	49
454	•ILES TURQUES, CAIO	456	319			302	110	259	94	1.612	88	89	137
457	RED DOMINICAINE	26.433	173	3.073	104	2.513	101	2.575	92	12.926	106	5.547	84
458	ILES VIERGES D.USA	5.203	173	2.782	133	164	328	626	92	2.917	275	714	268
459	•GUADELOUPE	65.960	113	58.426	116	989	113	2.093	105	2.211	102	1.841	67
462	MARTINIQUE	73.414	120	65.308	122	918	140	2.582	104	2.883	82	1.723	147
463	•ILES CAIMANES	21.358	94	2.735	197	200	200	4.456	129	9.422	95	4.422	95
464	JAMAIQUE	21.358	94	2.735	197	200	200	4.456	129	9.422	95	4.422	95
469	LA BARBADE	5.357	106	2.484	96	169	35	2.042	115	1.773	110	889	136
470	INDES OCCIDENTAL.	9.516	66	2.053	43	3.194	59	2.387	103	1.206	81	676	152
472	TRINIDAD, TOBAGO	13.901	104	3.558	119	1.260	89	3.664	105	4.141	99	1.278	98
473	•ARUBA	37.701	622	1.219	67	1.371	101	7.876	121	1.824	118	8.460	64
478	CURACAO	19.841	703	19.841	703	973	36	16.098	88	4.520	33	2.398	91
480	COLOMBIE	92.176	103	20.130	104	4.567	79	11.124	149	44.572	101	11.783	91
484	VENEZUELA	297.015	121	47.653	112	31.456	155	24.649	169	141.590	133	51.667	84
488	GUYANA (ANC.BR.)	16.122	121	1.732	109	551	85	2.778	144	1.510	109	551	132
492	•SURINAM	18.652	106	1.732	109	1.432	138	12.213	127	41.031	90	8.840	40
496	FRANCE FR.	20.958	137	18.725	137	1.384	138	12.225	132	1.026	231	276	60
500	EQUATEUR	35.726	124	3.469	105	2.395	172	2.929	96	20.614	129	6.319	123
504	PEROU	124.915	134	9.854	81	11.445	131	31.621	277	59.896	143	12.099	64
508	BRESIL	105.317	108	111.580	116	38.255	105	52.425	146	321.938	107	91.119	91
512	CHILI	60.048	81	26.904	89	11.684	102	11.590	127	41.031	90	8.840	40
516	BOLIVIE	9.504	70	2.787	92	1.253	167	6.274	25	6.213	77	567	56
520	PARAGUAY	7.786	99	589	70	140	55	291	81	4.841	102	1.925	118
524	URUGUAY	18.192	124	2.440	115	1.068	99	1.732	107	10.496	133	2.456	130
528	ARGENTINE	229.137	76	39.318	83	11.317	70	16.453	78	103.222	74	58.827	87
529	•ILES FALKLAND	38	146					14	233	21	350	82	38
600	CHYPRE	62.511	124	16.036	131	3.433	87	5.613	115	19.601	116	17.828	145
604	LIBAN	224.257	132	64.108	132	17.899	127	16.829	156	60.446	123	64.975	137
608	SYRIE	103.207	150	23.770	158	10.884	173	6.818	132	33.162	164	28.773	130
612	IRAK	85.159	115	39.598	88	9.377	126	7.876	126	16.878	126	13.460	70
616	IRAN	53.143	128	94.520	14	39.991	189	32.476	73	280.940	139	83.716	98
620	AFGHANISTAN	8.599	73	1.176	52	472	136	660	57	5.343	78	948	86
624	ISRAEL	440.271	144	76.927	130	70.588	135	66.212	255	150.578	128	75.966	150
628	JORDANIE	28.824	113	3.653	71	2.852	138	3.875	126	13.080	125	3.364	115
632	ARABIE SAOUDITE	126.817	124	21.653	97	16.844	146	26.166	127	26.166	127	16.883	93
636	KOWEÏT	8.905	114	10.032	147	6.754	144	10.535	110	26.280	108	16.483	93
640	KATAR	14.068	108	2.239	74	924	74	3.041	132	4.922	124	2.942	116
644	DUBAI	16.457	109	4.354	65	1.430	129	3.974	161	4.588	138	2.111	137
648	ABU DHABI	19.266	NS	4.246	NS	1.529	NS	3.982	NS	6.738	NS	2.471	NS
648	SHARJAH, AJMAN, ETC.	19.587	NS	3.222	NS	2.340	NS	2.848	NS	5.088	NS	2.471	NS
649	OMAN	13.886	79	4.146	66	2.244	104	2.782	82	5.028	111	1.906	58
652	YEMEN	19.484	185	9.912	330	495	118	2.514	335	5.021	134	2.542	115
656	REP. POP. DEN. YEMEN	8.661	176	2.370	317	644	152	1.205	97	1.947	113	2.237	432
662	PAKISTAN (ANC.OCC)	8.661	176	2.370	317	644	152	1.205	97	1.947	113	2.237	432
664	INDE	216.442	90	26.785	NS	21.112	81	18.741	83	102.460	84	26.078	117
666	BANGLADESH	32.930	NS	6.451	NS	1.063	NS	4.425	NS	16.308	661	4.683	NS
667	MALDIVES	342	123	258	NS	28	14	28	85	28	90	3.361	89
669	SRI LANKA (CEYLAN)	21.579	121	9.217	153	1.197	113	1.840	103	5.964	116	4.39	896
672	NEPAL	3.127	108	133	202	221	295	54	63	2.288	87	4	36
673	•TIBET	20	91	3	3					3	NS	4	NS
675	BOUTAN	24	600							20	NS	4	NS
676	UNION BIRMANE	11.538	63	759	33	381	25	2.980	211	7.051	56	367	61
680	THAÏLANDE	99.311	119	12.736	100	6.688	153	9.243	130	58.182	118	12.499	127
684	LAOS	3.795	215	3.069	318	266	89	382	113	382	113	173	270
688	VIETNAM NORD	3.795	201	1.99	59	125	223	517	410	792	447	188	22
692	VIETNAM SUD	23.418	74	12.422	62	411	104	3.097	162	3.924	80	3.564	80
696	CAMBODGE	4.971	101	4.386	124	46	383	59	190	315	30	165	56
700	INDONESIE	162.627	150	23.449	176	7.214	161	43.622	163	77.021	136	11.922	146
704	MALAYSIA	96.397	160	29.844	175	11.612	131	11.612	131	41.812	121	10.527	133
708	BRUNEI	3.479	83	8.47	193	181	70	1.375	116	4.387	229	11.919	478
704	TIMOR PORTUGAIS	1.053	184	384	196	17	52	99	86	102	204	451	255
706	SINGAPOUR	161.280	127	23.465	143	12.094	139	23.016	151	75.200	106	27.505	174
708	PHILIPPINES	59.077	90	9.472	59	4.093	103	7.236	97	33.661	187	4.615	67
716	MONGOLIE REP. POP	4.429	445	52	NS			9	75	33	502	31	194
720	CHINE REP. POP.	244.501	147	47.266	174	11.698	154	13.330	191	135.459	179	36.746	76
724	COREE DU NORD	51.073	421	25.399	322	3.218	154	1.925	NS	19.820	617	711	99
728	COREE DU SUD	72.577	101	20.305	98	2.874	86	2.939	48	40.739	134	5.720	52
732	JAPON	874.743	148	188.835	163	88.962	176	65.088	153</				

Werte : Tausend Rechnungseinheiten 1)  
 Indices : Vergleichszeitraum des Vorjahres = 100

import

JULI-JUILLET 1973			EG - CE		France		Belg. - Lux.		Nederland		Deutschland (BR)		Italia	
Code	Ursprung - Origine		1 000 RE	Indices	1 000 UC	Indices	1 000 RE	Indices	1 000 UC	Indices	1 000 RE	Indices	1 000 UC	Indices
.0	MONDE		11006.424	134	2420.734	134	1264.195	136	1566.241	138	3571.474	125	2183.780	148
.01	INTRA-CE EUR-6		5503.168	131	1241.962	131	774.604	135	833.189	135	1693.071	122	960.342	142
.02	EXTRA-CE EUR-6		5503.256	138	1178.772	137	489.591	139	733.052	141	1878.403	128	1223.438	154
.03	INTRA-CE EUR-9		6124.177	131	1376.120	129	878.415	134	937.087	135	1867.150	122	1065.405	143
.04	EXTRA-CE EUR-9		4882.247	139	1044.614	140	385.780	141	629.154	142	1704.324	129	1118.375	154
.1	CLASSE 1		2461.725	138	505.576	135	505.576	132	274.107	144	967.087	128	525.013	162
.11	AEL		732.267	130	136.056	130	189.942	138	77.005	163	326.412	121	136.241	140
.12	AUT.EUR.OCCID.		411.429	150	91.972	161	91.972	138	32.059	132	170.201	135	98.142	184
.15	AMERIQUE DU NORD		973.283	138	201.967	123	73.976	123	134.166	138	330.195	128	232.979	184
.19	AUT.CLASSE 1		344.746	140	75.581	160	40.358	141	30.877	145	140.279	137	57.651	124
.2	CLASSE 2		1989.032	143	466.896	147	168.853	152	319.427	140	566.510	130	467.346	155
.20	.ADM		296.335	138	111.931	120	62.673	183	24.049	169	49.868	140	47.814	128
.21	.EAMA		197.921	146	69.327	124	56.640	190	15.544	203	27.217	131	29.193	134
.22	.DOM		13.026	133	12.775	142	19	46	64	NS	159	143	9	1
.23	.TOM		13.635	97	4.425	47	385	869	1.886	463	6.352	185	626	9
.24	.NOUVEAUX TOM		1.994	77	4.117	29	388	67	1.052	206	1.052	206	1.052	206
.25	.AUTRES ADM		69.756	134	25.287	137	5.391	142	6.279	119	15.088	140	17.711	129
.26	.AUT.AFRIQUE		374.826	120	89.272	145	11.856	112	40.179	101	131.581	108	101.938	130
.27	AMERIQUE C SUD		425.670	139	57.530	123	32.361	171	59.903	146	166.635	133	113.241	147
.28	ASIE OCCIDENTALE		652.693	106	167.233	144	46.156	134	162.718	148	133.770	141	162.816	186
.29	AUT.CLASSE 2		239.508	157	40.930	175	15.807	125	36.578	162	104.656	145	41.537	186
.3	CLASSE 3		427.976	131	71.594	128	26.855	141	35.617	135	167.987	134	125.923	125
.31	EUROPE ORIENTALE		384.287	127	61.094	126	22.349	130	31.647	136	156.022	132	113.175	120
.32	AUT.CLASSE 3		43.689	170	10.500	147	4.506	239	3.970	129	11.965	172	12.748	192
.9	DIVERS NON CL.		3.508	89	549	202	124	64	2.741	97	2.741	97	94	15
001	FRANCE		1263.519	135	284.150	138	278.271	150	139.536	153	500.710	117	345.002	150
002	BELGIQUE-LUXBG.		920.825	130	134.924	124	144.896	119	227.119	126	327.694	128	81.862	130
003	PAYS-BAS		843.423	128	580.106	136	580.806	134	407.643	137	465.395	132	98.208	130
004	ALLEMAGNE RF		1721.825	137	242.782	117	252.631	121	58.891	117	399.272	114	435.270	141
005	ITALIE		753.576	116	108.997	107	93.912	139	87.930	139	122.144	120	74.429	135
006	ROYAUME-UNI		487.412	125	10.264	164	10.264	164	4.505	94	8.460	89	4.483	266
007	IRLANDE		29.276	142	14.597	187	6.635	182	11.463	176	45.475	140	26.151	235
008	DANEMARK		104.321	169	157	93	394	453	514	NS	2.296	273	1.515	171
024	ISLANDE		4.876	241	157	93	394	453	514	NS	2.296	273	1.515	171
025	ILES FEROE		432	NS	274	NS	47	NS	234	NS	41	NS	70	NS
028	NORVEGE		78	244	12	402	10.012	234	9.528	132	37.323	131	9.679	136
030	SUEDE		229.445	128	49.886	133	21.405	101	31.386	166	95.699	121	31.029	129
032	FINLANDE		57.696	115	11.772	118	3.484	97	8.569	105	6.877	119	6.877	123
036	SUISSE		245.820	128	55.153	121	17.776	150	23.251	165	100.575	118	49.065	137
038	AUTRICHE		146.438	134	11.546	151	4.269	152	10.111	188	79.814	122	40.698	143
040	PORTUGAL		126.444	142	6.912	160	2.597	112	2.215	138	10.105	138	11.115	120
042	ESPAGNE		142.740	153	51.953	161	8.507	135	13.861	153	44.153	147	24.224	219
043	ANDORRE		167	167	139	196	2	NS	1	NS	1	NS	24	83
044	GIBRALTAR		35	106	1	25	1	NS	1	NS	1	NS	33	127
045	CITE DU VATICAN		1	NS	1	NS	1	NS	1	NS	1	NS	5	12
046	MALTE		2.413	264	346	474	344	292	112	178	77	212	81	459
048	YUGOSLAVIE		105.497	149	15.452	230	1.477	123	3.536	131	43.035	127	41.937	158
050	GRECE		65.757	165	6.797	148	3.531	190	3.991	168	43.248	180	8.190	120
052	TURQUIE		36.678	191	5.237	151	1.663	213	1.989	104	11.947	118	15.842	540
056	U.R.S.S.		117.264	105	25.137	125	10.292	151	9.117	141	41.546	114	31.152	129
059	REP.FR.ALLEMANDE		16.264	105	6.174	140	2.725	140	4.200	132	4.546	114	13.152	129
060	POLOGNE		71.951	129	11.364	174	4.041	134	4.306	112	32.648	137	19.592	106
062	TCHECOSLOVAQUIE		52.695	139	6.400	116	2.111	102	3.812	98	28.627	136	11.745	143
064	HONGRIE		52.460	129	4.184	131	1.599	112	2.889	116	23.108	150	20.680	113
066	ROUMANIE		56.093	134	1.046	164	1.042	116	6.349	323	23.049	131	20.115	133
068	RURGANIE		16.059	140	1.536	160	1.536	160	6.349	323	6.349	323	6.349	323
070	ALBANIE		816	109	159	935	2	NS	1	NS	113	71	542	97
201	AFR.NORD ESPAGN.		98	NS	84	NS	8	NS	8	NS	1	NS	5	NS
202	ILES CANARIES		130	NS	22	NS	4	NS	17	NS	2	NS	18	NS
204	MADRID		36.785	148	17.007	146	2.812	152	4.287	190	6.410	149	6.218	149
208	ALGERIE		67.533	109	28.118	140	232	6	2.627	105	26.967	108	9.589	90
212	TUNISIE		20.854	141	7.184	142	487	54	838	502	3.394	168	8.951	134
216	LIBYE		132.376	122	12.828	78	4.791	342	7.360	137	50.614	107	56.783	148
224	SOUDAN		11.111	142	1.168	212	649	218	4.200	132	4.511	107	4.400	147
228	MAURITANIE		5.937	115	1.168	212	16	9	92	59	1.604	88	1.007	123
232	MALI		7.231	129	2.616	130	1.496	313	1	50	798	81	2.321	111
236	HAUTE-VOLTA		1.013	73	863	67	1	310	12	240	107	214	30	97
240	NIGER		1.024	74	1.605	142	1	150	18	NS	156	NS	245	88
244	CHAD		1.380	126	1.046	164	1.042	116	6.349	323	23.049	131	20.115	133
247	ILES DU CAP VERT		1.380	126	617	77	74	72	18	NS	531	72	140	81
248	SENEGAL		11.346	75	9.260	72	42	32	1.097	171	260	60	687	65
252	GAMBIE		2.507	NS	661	NS	161	293	161	293	36	NS	1.649	NS
257	GUINEE PORTUGAISE		1.400	42	14	25	34	NS	138	262	3	NS	30	NS
260	GUINEE		225	42	14	25	34	NS	138	262	3	NS	30	NS
264	SIERRA LEONE		2.886	114	4	67	1.861	138	1.861	138	1.021	88	3.440	100
268	LIBERIA		22.136	112	2.493	360	3.408	178	2.447	51	10.348	116	7.442	124
272	COTE-D'IVOIRE		41.895	140	17.942	123	1.309	171	4.172	285	11.000	157	7.442	124
276	GHANA		9.119	150	4.477	169	1.119	86	2.613	354	3.799	120	2.111	141
280	TOGO		4.626	150	2.467	215	271	164	1.263	96	4.200	104	2.055	146
284	DAHOMY		3.012	152	1.608	143	206	589	449	163	411	79	338	NS
288	NIGERIA		73.932	110	25.947	172	246	161	18.122	171				



TAB. 6

## import

 Valeurs : millier d'unités de compte 1)  
 Indices : même période de l'année précédente = 100

JULI-JUILLET 1973		EG - CE		France		Belg. - Lux.		Nederland		Deutschland (BR)		Italia	
Code	Origine - Origine	1 000 RE	Indices	1 000 UC	Indices	1 000 RE	Indices	1 000 UC	Indices	1 000 RE	Indices	1 000 UC	Indices
400	ETATS-UNIS	852.392	137	181.432	122	62.186	118	124.058	141	282.846	128	201.870	160
404	CANADA	120.891	142	20.535	129	11.790	157	10.108	111	47.349	124	31.109	211
406	.GROENLAND	29	NS	10	NS			2	NS	13	NS	4	NS
408	.ST-PIERRE ET MIQU	88	NS	5	NS	2	NS	2	NS			76	NS
412	MEXIQUE	11.510	135	936	149	182	66	931	96	5.453	115	4.008	211
413	.ILES BERMUDES	245	17					232	26	13	22		
416	GUATEMALA	4.173	91	261	297	233	72	545	208	1.849	62	1.285	78
421	.HONDURAS BRIT.	61	34	19	475	29	138	1	NS	12	8		
424	HONDURAS	3.277	83	223	676	98	51	247	93	2.555	80	154	60
428	EL SALVADOR	5.277	123	119	216	242	NS	227	51	4.537	121	158	439
432	NICARAGUA	3.521	121	393	182	321	136	138	70	1.927	109	742	151
436	COSTA RICA	6.542	128	933	375	326	104	637	82	3.123	125	1.493	120
440	PANAMA	4.842	163	30	60	272	114	451	108	1.458	107	2.631	289
444	CANAL PANAMA	127	343	1	NS							126	573
448	CUBA	3.875	151	426	77	198	139	378	58	158	121	2.715	248
452	HAITI	1.102	194	383	137	185	105	40	89	258	413	141	
453	.ILES BAHAMAS	1.112	176					23	144	1.021	NS	68	425
454	.ILES TURQUES,CAIQ	1	NS									1	NS
456	REP. DOMINICAINE	1.634	55	546	24	283	240	4	3	515	246	286	120
457	ILES VIERGES D.USA	9.337	219	9.205	217	19	NS	59	NS	54	309	2	100
458	.GUADELLOUPE	2.852	60	2.798	67			3	NS	51	70		
462	.MARTINIQUE												
463	.ILES CAIMANES												
464	JAMAIQUE	262	132	35	49			32	267	172	198	21	263
469	LA BARBADE	18	118							40	20	18	90
470	IND. OCCIDENTAL.	374	116	33	300	198	NS			189	52	297	66
472	TRINIDAD, TOBAGO	27	116	66	103	8	NS	14	156				
474	.ARUBA	312	250	37	617	206	528	20	65	49	817		
478	.CURACAO	992	107	238	NS	17	567	296	257	426	53	15	NS
480	COLOMBIE	14.980	99	1.215	87	497	99	2.329	201	9.122	82	1.817	211
484	VENEZUELA	23.036	97	4.543	130	1.150	79	1.379	114	9.471	117	6.513	130
488	GUYANA (ANC. BR.)	6.679	84	247	118	54	164	77	257	9.272	177	29	10
492	.SUPINAM	8.237	281	461	296	140	NS	1.556	601	5.586	275	494	101
496	.GUYANE FR.	10	15	4	17					6	67		
500	EQUATEUR	6.376	173	1.152	510	264	89	443	150	3.367	150	1.150	183
504	PEROU	22.598	116	4.787	297	4.746	239	2.719	99	7.887	129	2.639	95
508	BRESIL	169.761	163	22.694	162	12.531	209	34.390	157	71.491	211	28.655	107
512	CHILI	18.104	114	2.515	356	581	344	415	129	6.809	71	7.784	154
516	BOLIVIE	4.092	202	1.462	158	1.062	770	33	NS	1.533	163	2	11
520	PARAGUAY	6.287	176	1.228	314	704	320	831	150	3.341	152	183	366
524	URUGUAY	7.872	65	1.438	26	1.059	261	1.251	174	2.299	64	1.925	85
528	ARGENTINE	104.940	162	11.917	87	7.323	130	8.392	159	29.111	155	48.197	224
529	.ILES FALKLAND	95	NS	64	NS	31	NS						
600	CHYPRE	2.554	558	1.978	107	8	42	669	NS	1.426	NS	253	122
604	LIBAN	9.315	367	1.079	519	519	297	191	138	92	129	1.278	106
608	SYRIE	9.436	148	3.117	199	840	NS	57	489	2.023	190	6.529	163
612	IRAK	62.115	351	31.817	324	920	83	1.632	415	1.728	694	26.018	424
616	IRAN	143.700	157	20.535	270	10.820	110	45.495	161	42.175	167	24.675	119
620	AFGHANISTAN	1.682	234	349	320	4	56	74	NS	940	206	305	242
624	ISRAEL	21.272	111	4.288	111	3.95	179	3.130	175	6.789	128	3.060	85
628	JORDANIE	70	45	34	81	18	26	1	20	17	170		
632	ARABIE SAOUDITE	248.989	159	56.246	226	17.883	127	61.403	131	37.729	117	75.728	197
636	KOWEIT	85.888	117	23.185	73	6.481	135	36.614	173	7.875	132	11.733	120
640	BAHREIN	366	411					1	NS	361	NS	4	11
644	KATAR	25.849	195	10.197	359	6.527	NS	7.015	110	1.547	189	7.090	207
645	DUBAI	6.527	NS										
646	ABU DHABI	34.169	NS	11.025	NS								
648	SHAP JAH, AJMAN, ETC.	928	NS			3	NS	6.505	NS	11.167	NS	5.469	NS
649	OMAN	1.792	23	1.784	58							928	NS
652	YEMEN	15	18	1		1	NS	4		9	28	43	NS
656	REP. POP. DEM. YEMEN	1	NS							2	6	5	50
662	PAKISTAN (ANC. OCC.)	11.023	NS	1.868	NS	419	NS	1.269	NS	3.417	140	4.050	NS
664	INDE	27.242	159	7.482	187	4.126	160	1.723	111	6.702	108	7.209	259
666	BANGLADESH	3.971	NS	476	NS	937	NS	96	NS	793	127	1.669	NS
667	MALDIVES												
669	SRI LANKA (CEYLAN)	2.868	107	907	128	38	19	230	91	1.042	114	651	109
672	NEPAL	164	30	16	5	48	51	2	NS	66	67	32	110
673	SIKKIM												
675	BHOUTAN												
676	UNION BIRMANE	1.128	93	302	272	253	42	142	645	331	76	100	286
680	THAILANDE	16.389	136	1.795	137	1.346	239	6.159	101	5.959	169	1.130	203
684	LAOS	3	43	2	40							1	NS
688	VIETNAM NORD	151	182	99	174			20	NS	32	128		
692	VIETNAM SUD	715	393	642	414					61	381	11	122
696	CAMBODGE	12	NS	89	NS	1	100			4	309		
700	INDONESIE	28.002	218	4.006	223	1.526	144	4.533	246	11.641	199	6.296	271
701	MALAYSIA	30.981	149	8.372	165	1.691	148	4.412	179	10.129	158	6.377	112
703	.BRUNEI	150	NS					19	NS			131	NS
704	TIMOR PORTUGAIS	314	207	146	160	1	6	5	28			162	NS
706	SINGAPOUR	16.045	279	4.335	307	633	110	2.597	288	6.038	260	2.442	455
708	PHILIPPINES	12.256	142	2.298	169	284	137	4.164	249	5.055	113	4.455	48
716	MONGOLIE, REP. POP.	65	47	45	55	7	6					19	95
720	CHINE, REP. POP.	39.369	176	10.204	155	2.705	160	3.737	142	10.080	158	12.643	246
724	COREE DU NORD	4.104	134	152	37	1.800	NS	213	47	1.853	341	86	NS
728	COREE DU SUD	12.863	188	1.59	224	525	75	1.149	149	7.281	240	2.739	152
732	JAPON	193.330	151	35.477	160	17.459	136	22.781	143	90.294	151	27.119	155
736	TAIWAN (FORMOSE)	25.573	177	2.471	159	1.478	134	4.383	185	12.916	179	4.325	199
740	HONG KONG	43.337	139	2.601	143	2.224	86	5.414	148	30.085	141	3.013	157
743	MACAO	4.250	150	1.463	119	263	255	205	154	1.784	169	535	172
800	AUSTRALIE	61.187	125	18.551	130	4.528	188	3.403	292	18.441	105	16.264	120
801	NOUV.-GUIN., PAPAUA	547	10	148	NS			18	42	366	7	15	NS
803	NAURU												
804	NOUVELLE-ZELANDE	24.450	181	9.032	210	3.860	174	2.328	211	5.671	141	3.559	192
808	REP. USA OCEANIE	3	NS							3	NS	19	NS
809	.NOUV.-CALEDONIE	3.040	33	2.796	33					244	45		
811	.WALLIS ET FUTUNA												
812	.OCEANIE BRIT.	18	22					1	NS	5	7	12	120
813	FIJI ET TOKELAU												
815	.FIJI	1	2										
816	.NOUV.-HEBRIDES	563	NS	559	179							1	NS
817	TONGA											4	NS
819	SAMOA OCCIDENTAL	6	32					3	300			3	17
821	ILES COOK												
822	.POLYNESIE FR.	133	50	104	51					2	67	27	44
950	SOUT. PROV. BORD	2.741	97							2.741	97		
954	DIVERS NDA	635	140	549	202	86	47					94	15
958	NON SPECIFIES	132	21					38	317				
962	PORT. FRANCS												
977	SECRET												
981	EUROPE	7652.160	131	1665.242	131	976.372	135	1077.798	137	2519.785	123	1412.963	143
982	AFRIQUE	709.535	117	197.391	118	88.398	160	64.376	115	199.800	114	156.591	125

export

Werte : Tausend Rechnungseinheiten 1)  
Indices : Vergleichszeitraum des Vorjahres = 100

JULI-JUILLET 1973		EG - CE		France		Belg. - Lux.		Nederland		Deutschland (BR)		Italia	
Code	Bestimmung - Destination	1 000 RE	Indices	1 000 UC	Indices	1 000 RE	Indices	1 000 UC	Indices	1 000 RE	Indices	1 000 UC	Indices
.0	MONDE	11867.001	135	2443.865	129	1435.512	135	1375.076	133	4503.851	135	2108.697	141
.01	INTRA-CE EUR-6	5588.385	132	1151.200	124	928.744	132	814.855	120	1702.322	138	991.264	143
.02	EXTRA-CE EUR-6	6278.616	137	1292.665	134	506.768	142	560.221	156	2801.529	134	1117.433	139
.03	INTRA-CE EUR-9	6453.017	133	1321.018	127	1013.520	133	955.174	123	2054.266	137	1109.036	145
.04	EXTRA-CE EUR-9	5413.584	136	1122.847	132	421.992	141	419.902	160	2449.582	134	999.661	137
.1	CLASSE 1	3217.528	132	537.080	123	263.386	148	226.293	158	1587.125	128	603.644	135
.11	AEL	1277.676	138	197.514	127	99.472	185	94.222	188	688.938	130	197.530	146
.12	AUT. EUR. OCCID.	688.765	139	139.761	140	47.379	165	50.116	155	308.431	135	143.078	132
.15	AMERIQUE DU NORD	906.609	117	141.118	104	96.505	111	58.575	121	416.640	121	199.468	118
.19	AUT. CLASSE 1	344.478	141	58.384	129	26.030	186	23.380	167	173.116	127	63.568	182
.2	CLASS 2	1558.540	137	465.977	137	116.675	119	141.698	167	540.540	132	293.650	141
.20	ACH	323.564	135	193.129	134	21.265	134	29.395	205	41.654	134	40.094	128
.21	FAMA	167.295	138	98.139	127	15.200	132	11.490	248	19.871	146	22.595	159
.22	DOM	34.690	131	30.185	131	5.13	132	1.165	112	1.551	150	1.176	132
.23	TOM	22.760	102	12.562	100	703	127	4.788	116	3.163	103	1.544	78
.24	NOUVEAUX TOM	7.257	106	1.152	89	580	45	3.920	378	929	91	676	31
.25	AUTRES AGM	93.562	144	51.118	140	2.289	207	2.877	230	16.140	130	14.003	119
.26	AUT. AFRIQUE	324.801	141	108.926	149	40.470	80	2.817	158	92.292	142	80.794	146
.27	AMERIQUE C. SUD	363.934	123	54.782	115	27.305	138	40.725	202	172.789	113	68.333	121
.28	ASIE OCCIDENTALF	297.863	138	66.528	147	29.353	133	20.743	103	110.941	140	69.798	143
.29	AUT. CLASSE 2	246.878	159	42.585	165	18.262	122	28.018	180	122.864	150	35.529	188
.3	CLASSE 3	584.864	169	119.591	161	35.769	201	31.853	154	312.145	181	85.506	140
.31	EUROPE ORIENTALE	525.759	161	103.932	147	33.401	210	30.059	146	282.608	172	75.759	137
.32	AUT. CLASSE 3	59.105	288	15.659	442	2.368	124	1.794	NS	29.537	327	9.747	164
.9	DIVERS NON CL.	53.048	128	196	311	6.160	124	20.055	140	9.774	118	16.863	122
001	FRANCE	1357.075	141			306.876	138	141.504	121	596.424	141	312.271	156
002	BELGIQUE-LUXBG.	794.066	132	274.129	140			144.894	119	295.911	129	79.132	145
003	PAYS-BAS	881.083	136	137.849	149	225.122	126	445.099	119	416.380	137	99.732	139
004	ALLEMAGNE RF	1736.887	142	443.505	142	328.154	126	83.358	128	6.352	126	500.129	137
005	ITALIE	819.274	135	275.717	127	275.717	127			393.607	140		
006	ROYAUME-UNI	660.692	145	145.833	161	67.370	141	112.069	145	236.262	132	99.158	167
007	IRLANDE	31.525	147	5.959	137	3.719	245	4.281	179	14.088	141	3.540	111
008	DANEMARK	172.415	141	18.026	115	13.687	147	24.031	149	101.597	144	15.074	147
024	ISLANDE	5.641	126	240	108	737	223	1.440	148	2.837	109	387	114
025	ILES FEROE	135	NS	1	NS	1	NS	41	NS	89	NS	3	NS
028	NORVEGE	109.135	146	19.937	237	8.707	111	22.313	430	51.081	116	7.097	77
030	SUEDE	214.939	133	20.407	88	25.498	184	23.116	148	121.451	131	24.467	148
032	FINLANDE	90.876	131	11.069	122	4.353	144	26.075	165	60.375	182	6.543	150
036	SUISSE	554.936	138	118.098	129	47.355	219	26.640	157	261.417	132	101.665	146
038	AUTRICHE	310.345	136	21.217	138	9.289	155	13.334	168	218.125	130	48.380	160
040	PORTUGAL	82.681	156	17.615	151	17.886	186	7.379	221	34.267	143	15.534	159
042	ESPAGNE	244.381	143	75.995	152	17.566	179	19.840	148	84.150	133	47.734	138
043	ANDORRE	7.077	174	6.174	164	250	316	33	7	236	251	49	350
044	GIBALTAR	1.480	103	250	316	33	7	15	NS	18	NS	177	172
045	CITE DU VATICAN	220	175	10	48	15	NS	15	NS	18	NS	177	172
046	MALTE	6.155	142	898	134	651	161	484	115	4.456	260	2.666	116
048	YUGOSLAVIE	14.731	126	35.983	126	4.636	103	5.837	194	83.536	137	37.324	115
050	GREC	123.886	130	21.590	109	13.559	126	5.535	189	44.214	142	30.381	134
052	TURQUIE	67.936	128	8.133	106	5.221	193	6.992	161	30.236	130	7.385	154
056	R.P.-S.S.	193.841	178	50.420	200	10.809	384	7.644	204	99.332	170	25.636	136
058	REP. DEM. ALLEMANDE	18.936	101	5.190	48	3.286	164	7.474	176	7.474	176	2.986	186
060	POLONDE	135.918	214	21.816	240	12.278	268	6.185	138	83.221	233	12.418	131
062	CZECHOSLOVAQUIE	51.322	134	5.812	123	5.812	123	4.723	123	32.319	161	7.618	108
064	HONGRIE	46.502	121	6.023	89	1.455	114	5.503	106	27.618	148	5.903	97
066	ROUMANIE	56.827	129	11.600	94	2.738	280	1.648	105	28.038	128	12.803	180
068	BULGARIE	21.586	154	3.543	164	782	130	881	135	8.861	134	7.559	187
070	ALBANIE	828	59	24	41	31	620	1		219	48	553	101
201	AFR. NORD ESPAGN.	1.987	NS	530	NS	175	NS	435	NS	171	NS	676	NS
202	ILES CANARIES	12.741	NS	2.130	NS	625	NS	2.396	NS	4.106	NS	3.484	NS
204	MAROC	46.894	164	31.250	167	1.789	201	1.478	151	6.101	155	5.607	153
208	ALGERIE	11.770	169	62.590	169	7.020	156	5.116	262	19.704	117	16.128	144
212	TUNISIE	26.590	117	16.365	110	11.094	147	5.116	262	4.214	95	4.668	125
216	LIBYE	63.508	139	14.390	133	1.278	56	2.323	171	12.345	117	33.112	161
220	EYPTE	25.012	131	6.974	102	2.797	172	2.059	130	7.553	167	5.629	122
224	SOU DAN	5.241	104	1.277	147	553	93	112	142	1.866	79	833	118
226	MADAGASCAR	7.443	107	3.134	79	5	7	56	509	670	83	55	36
232	MALI	5.902	349	4.884	314	679	NS	56	197	439	358	105	124
236	HAUTE-VOLTA	4.678	189	3.850	179	183	NS	101	168	439	453	65	44
240	NIGER	3.683	126	2.704	103	101	NS	289	263	516	388	73	146
244	CHAD	2.298	86	2.020	75	27	108	86	478	116	211	49	163
247	ILES DU CAP VERT	5.668	83	5.668	NS	57	83	643	NS	36	300	6	40
248	SENEGAL	16.184	120	11.015	113	397	99	2.103	381	92	110	1.748	91
252	GAMBIE	140	91	11	17	29	967	61	277	37	76	6	12
257	GUINEE PORTUGAISE	372	82	139	128	30	300	106	442	57	64	40	18
260	GUINEE	1.794	46	1.311	125	200	80	22	275	151	110	110	47
264	SIERRA LEONE	1.943	107	1.311	105	171	131	469	73	32	257	160	33
268	LIBERIA	19.354	165	6.662	143	180	3	477	127	12.350	341	5.285	NS
272	COTE-D'IVOIRE	34.929	146	23.286	132	929	98	2.504	232	3.736	138	4.474	284
276	GHANA	6.571	190	983	272	990	NS	848	110	2.892	122	858	242
280	TOGO	4.765	124	2.147	99	84	68	1.145	946	1.195	95	200	175
284	DHOMEY	4.091	105	2.547	88	262	250	416	150	1.995	112	335	238
288	NIGERIA	36.669	151	8.672	155	2.493	98	5.322	168	15.231	160	4.751	148
302	CAMEROUN	16.67											

export

Valeurs : millier d'unités de compte 1)  
Indices : même période de l'année précédente = 100

JULI-JUILLET 1973		EG - CE		France		Belg. - Lux.		Nederland		Deutschland (BR)		Italia	
Code	Bestimmung - Destination	1 000 RE	Indices	1 000 UC	Indices	1 000 RE	Indices	1 000 UC	Indices	1 000 RE	Indices	1 000 UC	Indices
400	ETATS-UNIS	811.246	118	117.673	107	82.954	109	53.522	130	376.397	122	180.700	120
404	CANADA	95.353	107	23.748	94	7.531	134	5.053	92	40.243	115	18.768	105
406	.GROENLAND	53	NS	9	NS	1	NS	1	NS	27	NS	15	NS
408	.ST-PIERRE ET MIQU	270	56	207	46	2	NS	19	76	4	40	38	NS
412	MEXIQUE	58.440	158	6.651	105	7.343	315	15.991	847	22.780	106	5.675	113
413	.ILES BERMUDES	1.215	235	465	359	6	146	470	273	198	177	56	65
418	GUYANA	4.518	132	9.501	148	294	186	488	148	2.882	140	694	180
421	HONDURAS BRIT.	15.465	70	44	275	5	100	106	79	77	68	233	59
424	HONDURAS	1.776	139	138	94	152	64	345	454	534	114	607	174
428	EL SALVADOR	4.235	133	467	245	188	74	361	80	2.596	132	623	193
432	NICARAGUA	2.948	175	174	218	172	100	331	207	1.963	184	408	134
437	COSTA RICA	4.407	62	549	64	221	155	504	207	2.343	136	594	158
440	PANAMA	6.760	62	809	132	388	255	1.027	90	1.352	19	3.184	163
444	CANAL PANAMA	988	99	373	99	3	NS	8	27	169	43	438	232
448	CUBA	7.458	168	2.269	149	119	23	768	173	1.333	78	2.969	105
452	HAITI	1.269	147	512	130	161	140	194	218	281	185	121	105
453	.ILES BAHAMAS	3.418	96	283	78	39	3	2.781	NS	193	73	21	NS
454	.ILES TURQUES, CAIQ	2.47	362			3	NS	23	177			21	NS
456	REP. DOMINICAINE	4.156	129	570	120	238	99	446	144	2.066	180	833	79
457	.ILES VIERGES D. USA	7.810	136	207	107	19	475	31	29	364	200	89	254
458	.GUADELOUPE	9.482	138	8.334	138	139	109	306	166	314	117	389	168
462	.MARTINIQUE	10.523	138	9.159	130	119	122	441	115	504	113	421	120
464	.ILES CAIMANES	83	152	21	350	2	NS	4	29	33	85	23	575
464	JAMAIQUE	3.692	114	440	90	743	243	454	119	1.738	101	317	97
469	LA BARBADE	763	95	59	113	17	5	221	273	230	120	236	234
470	.INDES OCCIDENTAL.	1.238	88	153	22	516	622	373	123	220	49	76	194
472	TRINIDAD, TOBAGO	1.041	112	154	164	42	132	442	102	240	149	21	157
474	.ARUBA	4.644	129	125	219	55	157	781	211	498	97	185	63
478	.CURACAO	3.457	83	216	63	149	171	1.872	100	681	57	539	81
480	COLOMBIE	15.424	127	4.296	185	673	105	744	57	7.517	120	2.194	137
484	VENEZUELA	42.510	110	7.442	133	3.110	93	2.967	178	19.710	112	9.261	89
489	.GUYANA (ANC. BR.)	2.989	148	166	130	89	65	410	102	240	149	21	140
492	.SURINAM	2.675	112	208	112	214	175	1.503	102	658	137	92	76
496	.GUYANE FR.	2.695	135	2.336	128	52	144	51	111	206	515	50	104
500	EQUATEUR	7.221	128	420	35	658	343	272	81	4.215	148	1.656	157
504	PEROU	30.813	211	1.427	73	1.939	116	4.968	594	20.244	297	2.238	67
508	BRESIL	106.523	138	15.260	139	7.899	144	6.945	147	54.632	143	21.449	127
516	BOLIVIE	1.658	74	79	60	406	549	643	32	6.397	92	2.627	75
520	PARAGUAY	867	81	67	86	11	100	59	13	1.003	69	111	90
524	URUGUAY	3.539	137	325	83	275	286	196	64	2.323	174	197	76
528	ARGENTINE	37.266	76	7.054	96	1.934	83	1.878	113	15.123	51	358	91
529	.ILES FALKLAND											11.275	138



1) A partir de janvier 1972, comme mois de référence, les valeurs, exprimées auparavant en dollars des Etats-Unis d'Amérique, seront fournies en unités de compte des Communautés Européennes.

Werte : Tausend Rechnungseinheiten 1)  
 Indices : Vergleichszeitraum des Vorjahres = 100

import

Code	Ursprung - Origine	EG - CE		France		Belg. - Lux.		Nederland		Deutschland (BR)		Italia	
		1 000 RE	Indices	1 000 UC	Indices	1 000 RE	Indices	1 000 UC	Indices	1 000 RE	Indices	1 000 UC	Indices
.0	MONDE	64387.975	120	14428.637	119	8340.672	120	9367.247	120	20955.804	116	11295.615	132
.01	INTRA-CE	32807.125	118	7086.478	117	5385.116	120	5131.582	116	10082.578	112	5121.371	135
.02	EXTRA-CE	31580.850	123	7342.159	121	2955.556	120	4235.665	126	10873.226	120	6174.244	130
.03	INTRA-CE	36478.620	119	7903.739	117	6101.069	121	5727.439	116	11161.948	113	5655.425	136
.04	EXTRA-CE	27909.355	122	6524.898	120	2330.603	118	3639.808	127	5773.856	120	5640.190	129
-1	CLASSE 1	14577.465	126	3241.826	129	1271.777	124	1758.329	133	5614.728	119	2690.805	136
-11	AEL	4087.432	124	795.477	124	342.076	117	435.083	128	1801.818	118	712.978	143
-12	AUT.-EUR. OCCID.	2368.498	133	547.454	132	148.148	132	208.572	126	951.054	130	513.230	143
-15	AMERIQUE DU NORD	5999.927	124	1408.439	127	535.027	123	936.170	140	2015.145	105	1107.146	126
-19	AUT. CLASSE 1	2121.668	131	490.456	136	246.526	130	178.524	121	848.711	123	351.451	151
-20	CLASSE 2	11067.142	118	2830.551	112	893.804	110	1695.310	121	3321.640	120	2325.837	124
-20	.ADM.	1724.415	122	796.109	113	252.881	134	134.459	125	298.370	129	242.896	133
-21	.FAMA	1034.485	121	414.411	105	414.411	105	32.590	122	165.442	131	153.174	148
-22	.DOM	86.553	118	84.985	120	152	61	186	NS	1.124	66	106	25
-23	.TOM	106.128	109	51.399	91	1.102	73	14.466	108	31.847	176	7.314	51
-24	.NOUVEAUX TOM	480.339	88	1.111	57	1.111	46	1.553	42	5.642	44	1.506	141
-25	.AUREUS ACM	486.910	130	242.203	137	32.252	131	35.364	155	28.816	119	80.796	120
-26	AUT.-AFRIQUE	2156.020	106	506.211	94	82.816	89	249.859	101	829.228	100	486.107	150
-27	AMERIQUE C. SUD	2003.240	116	323.577	117	170.062	120	231.581	118	827.411	109	450.609	127
-28	ASIE OCCIDENTALE	3746.422	116	952.067	112	283.069	95	855.844	124	715.870	126	939.572	116
-29	AUT. CLASSE 2	1437.045	147	252.587	165	104.976	112	224.067	143	650.761	145	204.654	165
-31	CLASSE 3	2239.453	121	446.554	119	163.721	133	186.136	129	822.470	120	620.572	118
-31	EUROPE ORIENTALE	2018.815	127	387.536	119	143.305	127	158.762	127	758.085	119	571.127	117
-32	AUT. CLASSE 3	220.638	129	59.018	118	20.416	195	27.374	140	68.385	128	49.445	123
.9	DIVERS NON CL.	25.298	114	5.968	289	1.303	55	35	135	15.018	107	2.974	84
001	FRANCE	7076.941	117										
002	BELGIQUE-LUXBG.	5852.705	118	1685.133	122			1620.041	116	760.494	119	1769.427	133
003	PAYS-BAS	5003.733	123	869.405	114	1393.174	124	1536.879	114	2136.500	113	494.827	147
004	ALLEMAGNE RF	10090.725	124	3222.008	121	2052.328	123			2977.926	121	563.458	142
005	ITALIE	3983.031	104	1310.172	105	305.973	104	2508.490	118	325.719	97	2294.299	134
006	ROYAUMF-UNI	2911.738	121	694.881	118	569.002	127	502.127	117	747.523	116	398.205	130
007	IRLANDE	140.598	168	42.586	166	22.919	188	22.693	162	39.769	144	12.631	287
008	DANEMARK	619.159	146	79.794	139	33.032	126	71.037	137	312.078	134	123.218	225
024	ISLANDE	22.284	181	991	79	1.663	72	1.560	561	15.620	269	2.450	92
025	ILES FEROE	1.203	NS	147	NS	107	NS	11	NS	303	NS	635	NS
028	NORVEGE	469.165	127	70.903	125	59.967	180	60.299	151	233.440	110	44.556	159
030	SUEDE	1293.564	123	293.567	126	137.884	101	178.190	123	523.459	121	162.464	129
032	FINLANDE	425.911	143	68.143	138	90.702	98	50.702	114	149.518	108	32.572	130
036	SUISSE	1369.732	123	334.655	123	101.884	122	118.986	128	556.454	114	257.963	147
038	AUT. ICHE	767.373	125	55.458	123	21.971	112	57.865	121	415.673	119	217.006	143
040	PORTUGAL	163.314	136	39.903	129	18.707	108	18.183	128	57.982	140	28.539	175
042	ESPAGNE	910.990	130	333.671	140	60.945	121	97.647	137	295.735	139	122.902	172
043	ANDORRE	844	130	72	132	1	2	1	3	1	10	107	11
044	GIBRALTAR	196	13	55	20	1	3	4	57	9	300	14	9
045	CITE DU VATICAN	97	111			22	NS	1	NS	53	212	21	44
046	MALTE	11.515	129	1.470	220	864	76	1.348	14	3.737	108	4.096	206
048	YUGOSLAVIE	552.817	120	58.712	120	14.506	145	19.253	102	240.352	124	219.033	125
050	GREECE	324.394	150	46.989	119	30.021	277	23.251	164	185.444	144	50.647	158
052	TURQUIE	240.621	141	47.992	124	15.741	116	16.049	139	105.171	143	65.668	159
056	U. P. S. S.	627.171	122	157.665	119	63.729	161	41.338	151	209.696	120	154.733	110
058	REP.-DEM. ALLEMANDE	120.488	115	46.717	121	21.366	151	26.304	115	155.918	130	162.101	119
060	POLIOGEE	1293.492	112	61.084	132	27.366	132	28.310	146	136.898	130	119.612	128
062	TCHECOSLOVAQUIE	259.192	112	30.372	126	15.935	107	25.509	92	102.951	131	100.167	129
064	HONGRIE	251.780	124	27.593	105	5.460	80	16.509	92	102.051	131	100.167	129
066	ROUMANIE	269.789	110	55.035	149	4.658	82	16.866	141	115.872	99	77.358	105
068	BULGARIE	92.335	119	8.793	107	3.738	112	3.815	115	37.250	113	38.739	131
070	ALBANIE	4.568	99	267	55	35	438	97	51	399	117	3.770	106
201	AFR. NORD ESPAGN.	18.997	NS	11	NS	806	NS	137	NS	33	NS	10	NS
202	ILES CANARIES	18.691	NS	1.089	NS	75	NS	7.689	NS	9.485	NS	353	NS
204	MAROC	302.932	152	186.095	131	19.873	121	17.725	139	48.296	133	30.943	139
208	ALGERIE	424.911	134	172.142	119	7.346	128	8.198	164	182.707	135	84.270	151
212	TUNISIE	99.391	113	49.072	167	4.935	216	3.947	703	37.272	104	37.272	104
216	LIBYE	714.662	97	82.424	61	24.010	132	36.322	65	303.295	97	268.613	126
220	EGYPTE	85.838	127	17.312	118	6.367	158	11.467	422	27.467	137	23.231	88
224	Soudan	60.749	133	14.015	381	2.501	120	2.291	147	19.277	103	22.659	117
228	MAURITANIE	31.894	77	12.922	12	5.222	216	2.212	216	8.257	155	5.211	73
232	MALI	5.650	89	5.107	105	15	2	220	57	207	60	101	175
236	HAUTE-VOLTA	4.843	152	3.255	154	39	260	54	NS	1	NS	1.494	263
240	NIGER	23.082	103	21.031	113	25	7	19	633	1.882	183	144	6
244	THAÏ	9.591	114	6.194	113	1.106	143	1.412	NS	1.412	84	860	268
247	ILES DU CAP VERT	6	NS										
248	SENEGAL	65.450	96	53.473	92	330	14	3.279	112	1.897	74	6.471	324
252	GAMBIE	4.742	162	3.812	656			134	291	3.977	64	419	24
257	GUINEE PORTUGAISE	90	74	36	164			22	367	1	1	31	NS
260	GUINEE	1.685	22	55	257	35	26	22	247	927	14	40	19
264	SIERRA LEONE	11.748	113	129	100	8	NS	3.090	81	7.967	135	587	130
268	LIBERIA	135.691	135	14.552	117	11.977	109	23.630	393	58.007	133	26.925	178
272	REP.-D'IVOIRE	251.814	127	108.015	104	8.639	154	15.247	117	67.707	149	52.206	174
276	GHANA	50.134	151	3.147	138	2.420	122	11.583	216	24.022	141	8.962	139
280	TOGO	29.641	142	1.607	117	1.500	9	7.398	120	3.622	82	1.059	135
284	DAHOMY	14.704	95	7.901	86	636	372	1.398	120	3.852	82	917	2

import

Valeurs : millier d'unités de compte 1)  
Indices : même période de l'année précédente = 100

JAN.-JUIN 1973		EG - CE		France		Belg. - Lux.		Nederland		Deutschland (BR)		Italia	
Code	Ursprung - Origine	1 000 RE	Indices	1 000 UC	Indices	1 000 RE	Indices	1 000 UC	Indices	1 000 RE	Indices	1 000 UC	Indices
400	ETATS-UNIS	5418.913	125	1297.590	129	455.781	122	873.184	143	1817.208	115	575.150	126
404	CANADA	581.014	113	110.849	107	79.246	129	62.986	102	195.937	108	131.996	124
406	GROENLAND	315	NS	80	NS	26	NS	177	NS	21	NS	31	NS
409	ST-PIERRE ET MIQU	157	NS	44	NS	100	NS				NS	112	NS
413	MEXIQUE	70.874	106	9.117	106	4.951	106	8.231	123	28.560	107	19.812	136
416	ILES BERMUDES	5.874	123	161	16	16	37	4.449	34	45	37	6.047	74
421	GUATEMALA	36.872	107	6.194	608	2.295	91	3.079	92	19.257	99	6.047	74
424	HONDURAS BRIT.	662	43	120	78	109	206	17	17	213	18	203	NS
428	HONDURAS	27.774	138	649	128	1.560	84	1.894	100	20.712	141	2.959	282
432	EL SALVADOR	29.700	95	935	18	494	73	1.059	73	15.596	105	712	206
436	NICARAGUA	25.516	155	1.426	136	3.344	149	1.533	148	26.810	105	11.218	113
440	COSTA RICA	42.825	117	3.105	119	3.103	120	2.920	89	12.479	108	11.516	131
444	PANAMA	27.728	97	531	94	1.675	98	1.712	111	22.294	77	41	5
448	CANAL PANAMA	25.104	11	9	23	3	NS			51	638	7.374	164
452	CUBA	8.129	150	4.606	103	2.163	107	9.106	224	1.888	77	1.884	139
454	HAITI	1.538	66	3.059	99	1.889	137	1.889	357	313	135	1.884	72
458	ILES BAHAMAS	1.538	66	108	94	143	16	843	82	398	175	4	100
462	ILES TURQUES, CAIQ	2	15	1	9								
464	REP. DOMINICAINE	21.205	193	7.166	303	5.153	109	392	256	5.237	259	3.255	189
468	ILES VIERGES D.-USA	34.240	97	33.716	130	21	NS				66		
472	GUADELOUPE	31.810	107	31.230	106	69	164				46	2	17
474	MARTINIQUE	11	157								11		
478	ILES CAIMANES	1.842	121	116	98	145	70	9	900	462	143		
482	JAMAIQUE	1.842	121	116	98	145	70	299	154	1.130	122	144	192
484	LA BARBADE	1.842	121	116	98	145	70	20	157	106	883		
488	INDES OCCIDENTAL-	1.308	119	280	72	323	130	22	137	409	74	42	49
492	TRINIDAD, TOBAGO	6.131	91	750	142	139	59	66	35	3.917	93	1.259	80
494	ARUBA	3.452	167	496	94	370	70	2.365	NS	76	9	145	171
498	CURACAO	10.157	101	2.519	416	390	71	3.473	83	3.718	83	57	25
502	COLOMBIE	104.439	120	8.726	84	3.984	64	15.436	111	65.709	119	11.104	317
506	VENEZUELA	102.025	89	17.614	84	12.989	144	6.297	294	42.293	106	22.512	121
510	GUYANA (ANC.BR.)	4.287	64	1.424	83	365	100	358	144	4.449	94	691	24
514	SURINAM	29.181	124	1.277	101	303	102	8.602	93	10.395	144	2.604	60
518	GUYANE FR.	326	20	176	34	15	75			97	17	38	11
522	SENEGAL	36.052	112	5.251	159	1.627	67	1.931	96	21.786	101	5.414	188
526	PEROU	67.614	50	14.349	79	10.427	67	4.153	31	4.153	31	18.114	14
530	BRESIL	630.271	131	110.311	124	56.464	162	109.198	151	237.818	123	116.480	127
534	CHILI	118.690	70	10.197	34	5.511	127	4.722	49	69.587	76	28.673	85
538	BOLIVIE	14.010	110	3.342	106	3.856	119	5.556	153	6.033	104	223	127
542	PARAGUAY	19.393	148	3.661	119	1.539	107	2.979	154	5.081	190	2.093	378
546	URUGUAY	65.987	214	18.680	167	6.335	230	6.235	218	19.978	167	15.779	236
550	ARGENTINE	516.668	139	93.167	174	40.098	110	46.952	103	167.794	134	168.657	18
554	ILES FALKLAND	425	205	407	178								
600	CHYPRE	16.203	163	1.700	145	1.542	662	3.519	283	7.424	155	2.018	81
604	LIBAN	33.499	88	4.728	260	8.848	333	1.178	6	1.900	151	12.986	209
608	SYRIE	59.118	141	11.987	284	1.480	145	7.724	508	6.470	89	31.477	133
612	IRAK	395.242	106	161.346	97	3.194	16	5.412	105	18.412	49	206.878	143
616	IRAN	805.800	136	123.562	139	63.082	127	214.810	160	221.817	143	182.529	118
620	AFGHANISTAN	1.063	127	97	110	1.180	110	16.376	86	8.927	114	1.983	554
624	ISRAEL	182.215	101	31.748	98	29.848	129	16.376	86	75.013	106	29.031	14
628	JORDANIE	314	56	14	10	13	15	41	48	195	156	40	40
632	ARABIE SAOUDITE	1297.639	124	292.674	122	118.789	95	321.622	118	249.062	151	315.492	128
636	EMIRATS ARABES UNIS	522.342	86	144.493	81	42.774	66	183.439	109	44.239	116	107.397	67
640	BAHREIN	1.063	127	97	110	1.180	110	16.376	86	8.927	114	1.983	554
644	KATAR	126.210	121	31.721	97	3.624	111	59.502	146	1.166	99	22.471	135
648	DUBAI	39.051	NS	10.824	NS	20	NS	329	NS	24.922	NS	2.969	NS
652	ABU DHABI	224.875	NS	112.669	NS	20	NS	38.623	NS	52.948	NS	20.615	NS
656	SHARJAH, AJMAN, ETC.	3.231	NS		NS		NS	1	NS	1	NS	5.229	NS
660	YEMEN	34.404	23	24.227	89	7.482	221	2.681	30	1	NS	39	14
664	REP. POP. DEM. YEMEN	2.553	187	35	583	2.170	NS	84	28	229	44	35	9
668	PAKISTAN (ANC.OCC)	63.812	NS	11.190	NS	4.625	NS	6.301	NS	19.679	164	22.017	NS
672	INDE	168.643	138	51.653	160	20.223	105	13.159	122	49.828	129	33.780	158
676	BANGLADESH	36.803	84	6.326	NS	8.067	NS	3.570	NS	9.505	156	9.335	NS
680	MALDIVES	18	20									18	NS
684	SRI LANKA (CEYLAN)	18.003	122	4.434	139	324	57	2.191	86	5.988	118	5.066	152
688	NEPAL	1.931	38	399	26	724	32	32	123	614	56	162	141
692	KIRGHIZ	13	57	6	27			7	NS				
696	BHOUTAN	6.822	85	1.105	141	2.596	126	497	43	2.018	66	606	64
700	UNION BIRMANE	93.573	125	14.098	107	5.469	82	33.648	133	34.070	134	6.288	138
704	THAILANDE	57	163	8	219	12	400					30	375
708	LAOS	230	60	230	217	2	323	17	18	198	124	8	47
712	VICTORIE DU NORD	2.640	62	2.167	60	4	NS	30	42	36	42	166	208
716	VIETNAM SUD	388	511	217	339	NS	NS	5	50	125	NS	8	NS
720	CAMBODGE	126.939	125	17.553	147	11.544	75	30.566	130	43.511	117	23.765	172
724	INDONESIE	206.554	171	59.337	183	10.902	209	35.170	226	61.957	175	39.188	121
728	MALAYSIA	21	50			215	167	32	NS			111	NS
732	SINGAPOUR	1.690	133	799	98	215	167	206	127	24	82	227	140
736	PHILIPPINES	72.041	246	18.165	285	4.770	143	12.560	176	30.046	308	6.500	254
740	MONGOLIE, REP. POP.	78.008	109	12.873	285	2.600	116	15.207	111	44.139	94	3.189	83
744	CHINE, REP. POP.	1.089	159	495	164	3	7	4	15	568	232	19	29
748	COREE DU NORD	204.292	128	56.016	120	17.053	188	1.716	938	5.411	125	47.378	126
752	COREE DU SUD	14.803	151	2.277	80	3.359	337	1.040	186	36.958	211	10.674	165
756	JAPON	71.024	199	7.846	205	4.946	223	10.600	186	36.958	211	10.674	165
760	TAIWAN (FORMOSE)	1129.692	127	213.158	128	99.373	122	129.813	119	527.926	127	159.422	187
764	HONG KONG	160.499	170	14.065	157	9.983	155	26.949	153	85.964	161	23.538	288
768	MACAO	247.865	127	17.136	164	16.120	103	32.333	123	166.856	127	15.420	133
800	AUSTRALIE	440.547	127	144.382	144	45.019	156	18.8					

Werte : Tausend Rechnungseinheiten 1)  
 Indices : Vergleichszeitraum des Vorjahres = 100

export

JAN.-JUNI 1973		EG - CE		France		Belg. - Lux.		Nederland		Deutschland (BR)		Italia	
Code	Bestimmung - Destination	1 000 RE	Indices	1 000 UC	Indices	1 000 RE	Indices	1 000 UC	Indices	1 000 RE	Indices	1 000 UC	Indices
.0	MONDE	65560.861	119	13910.583	120	8412.066	118	9560.387	127	24822.455	121	8855.370	106
.01	INTRA-CE	32555.239	117	6837.853	117	5707.246	116	5943.134	122	10061.681	120	4005.325	106
.02	EXTRA-CE	33005.622	121	7072.730	123	2704.820	124	3617.253	135	14760.774	122	4850.045	107
.03	INTRA-CE	37368.754	119	7886.397	119	6199.872	117	6916.359	124	11853.181	121	4512.985	107
.04	EXTRA-CE	28192.067	119	6024.186	120	2212.194	123	2644.028	135	12976.274	121	4342.389	106
-1	CLASSE 1	17272.199	119	3011.501	120	1366.304	124	1472.600	140	8783.745	119	2638.049	109
-12	AUT. EUR. OCCID.	6995.802	112	1182.075	121	473.750	119	611.853	140	3905.529	117	822.595	113
-15	AMERIQUE DU NORD	3598.485	122	760.354	127	243.014	127	317.059	142	1580.632	120	657.426	112
-19	AUT. CLASSE 1	5096.228	115	789.444	110	520.872	122	399.609	142	2482.314	118	903.989	102
-20	CLASSE 2	1581.684	127	279.628	124	128.668	149	144.079	130	815.270	126	214.039	125
-20	CLASSE 2	7879.104	116	2455.226	121	622.425	114	852.521	129	2744.103	117	1204.829	99
-21	.ADM.	1691.410	114	1033.204	116	165.629	108	165.629	152	206.133	114	162.945	88
-21	.FAMA	820.516	114	507.244	112	84.375	104	53.884	146	98.706	122	76.307	115
-22	.DDM	205.904	112	182.762	123	3.077	128	6.751	206	7.105	105	6.239	93
-22	.TOM	179.213	128	94.137	118	4.571	98	61.753	206	12.411	75	6.266	93
-23	.MUNAUX TOM	494.457	70	6.779	87	4.814	64	12.652	104	5.380	90	19.632	54
-25	.AUTRES ACM	436.314	115	242.283	120	26.867	147	30.637	126	82.331	118	54.501	82
-26	AUT. AFRIQUE	1149.860	125	556.705	140	105.626	112	173.062	123	848.595	132	365.872	105
-27	AMERIQUE C. SUD	1721.044	101	304.169	97	133.473	106	182.504	121	547.977	106	252.921	80
-28	ASIE OCCIDENTALE	204.693	147	39.571	166	19.980	179	40.612	161	57.258	139	19.024	137
-29	AUT. CLASSE 2	1195.529	118	241.539	136	100.778	109	150.072	118	564.073	112	154.065	112
-31	CLASSE 3	2764.937	131	556.798	118	186.138	160	213.779	136	1393.254	145	414.968	107
-32	EUROPE ORIENTALE	2525.877	129	499.540	113	173.538	157	199.793	153	1265.967	142	387.039	103
-32	AUT. CLASSE 3	239.060	151	57.258	180	12.600	215	13.986	195	127.287	182	27.929	64
.9	DIVERS NON CL.	275.833	110	666	173	37.325	105	105.127	112	48.174	109	84.541	113
001	FRANCE	7339.973	118	1608.866	117	1745.446	120	952.440	119	3335.411	122	1306.676	108
003	BELGIQUE-LUXBG.	54001.763	118	753.336	116	66.651	145	188.997	144	2090.061	118	309.295	97
003	PAYS-BAS	5214.403	113	733.336	116	1536.897	114	1392.541	126	2546.286	118	378.112	104
004	ALLEMAGNE RF	9952.671	115	2841.147	113	2016.443	111	3083.192	120	2746.286	118	2011.242	106
005	ITALIE	4647.848	134	1634.504	124	408.460	134	514.961	132	2089.923	121	419.915	119
006	ROYAUME-UNI	3638.658	120	895.955	146	376.994	122	789.649	136	1786.649	136	181.026	138
007	IRLANDE	208.693	147	39.571	166	19.980	179	40.612	161	57.258	139	19.024	137
008	DANEMARK	966.204	133	112.618	108	96.552	156	142.964	133	545.131	138	68.939	117
324	ISLANDE	30.131	106	2.151	75	4.028	151	7.581	132	14.475	93	1.896	125
025	ILES FEROE	115	NS	NS	NS	NS	NS	NS	NS	NS	NS	NS	NS
026	NORVEGE	661.104	132	121.628	209	66.651	145	188.997	144	322.610	118	30.914	85
032	SUEDE	1419.522	116	169.659	98	135.160	114	201.293	152	807.687	115	105.723	106
032	FINLANDE	445.911	115	55.944	100	39.997	156	48.691	111	267.136	114	34.143	118
336	SUISSE	2851.733	116	683.720	119	170.243	111	163.147	128	1420.310	117	414.301	110
038	AUTRICHE	1639.745	123	113.311	124	67.870	156	82.566	131	1172.618	120	203.214	127
040	PORTUGAL	393.565	116	89.555	146	376.994	122	38.099	134	116.919	134	26.947	108
043	ESPAGNE	1297.619	130	401.197	137	80.910	105	127.944	148	472.991	134	214.577	112
043	ANDORRE	29.032	150	27.947	151	71	148	45	132	784	148	185	93
044	GIBRALTAR	5.003	91	732	86	495	193	2.233	163	394	85	1.149	44
045	CITE DU VATICAN	3.416	135	5.324	170	2.256	83	4.854	124	7.304	208	13.927	103
046	MALTE	3.416	135	5.324	170	2.256	83	4.854	124	7.304	208	13.927	103
046	YUGOSLAVIE	758.696	119	91.121	119	24.219	97	31.212	124	400.955	123	211.189	114
050	GREC	669.484	120	121.862	114	121.862	114	58.429	135	266.068	110	152.364	120
052	TURQUIE	357.048	112	55.892	125	24.255	101	43.472	122	164.584	105	68.845	108
056	V.P.S. SUD	654.207	138	22.427	128	14.635	186	42.826	133	368.247	144	138.888	138
058	P.A.P.E. ALLEMANDE	109.485	84	5.439	38	14.635	186	42.826	133	368.247	144	16.995	134
060	POLGNE	567.682	165	88.108	114	40.288	221	47.993	192	318.527	186	72.766	136
062	TCHECOSLOVAQUIE	267.117	97	26.314	88	14.334	76	22.518	109	171.843	103	32.108	81
264	HONGRIE	276.609	116	41.685	116	8.088	103	21.188	97	158.470	127	47.178	99
266	ROUMANIE	324.335	125	77.614	117	14.858	129	18.948	147	209.498	149	103.881	138
068	BULGARIE	107.692	115	15.297	133	5.854	109	7.992	175	53.564	137	24.388	93
070	ALBANIE	8.607	121	1.992	304	213	47	473	81	818	47	5.111	139
201	AFR. NORD ESPAGN.	13.471	NS	3.606	NS	2.370	NS	2.134	NS	2.340	NS	3.021	NS
202	ILES CANARIES	19.903	NS	NS	NS	NS	NS	NS	NS	NS	NS	16.525	NS
202	MAROC	220.133	132	141.358	132	11.557	168	11.324	118	32.026	138	23.541	120
208	ALGERIE	560.996	134	288.182	153	41.241	123	35.322	179	121.910	112	74.341	107
212	TUNISIE	144.742	111	87.289	111	8.920	192	6.089	119	22.536	146	19.408	75
216	LIBYE	355.345	158	70.310	114	12.395	135	17.298	135	85.729	220	169.614	105
220	EGYPTE	35.868	137	8.532	134	5.535	64	18.744	175	43.644	123	23.874	102
226	Soudan	30.120	139	10.122	266	1.238	140	4.175	203	8.554	78	6.031	152
228	MAURITANIE	26.862	143	19.126	134	3.823	294	645	351	2.856	118	412	69
232	MALI	19.979	118	17.504	130	976	112	229	89	629	95	319	127
236	HAUTE-VOLTA	17.165	150	13.532	138	1.085	537	1.760	269	1.163	128	603	223
236	NIGER	17.519	136	13.532	138	2.226	174	1.034	153	2.183	126	371	118
244	TCHAD	12.715	112	11.133	119	19.96	29	512	89	603	80	371	118
247	ILES DU CAP VERT	2.119	139	248	653	103	278	1.634	124	92	96	42	145
248	SENEGAL	88.997	120	64.289	117	1.941	100	7.792	145	6.494	95	8.481	172
252	GAMBIE	1.778	134	1.528	158	34	184	47	184	76	122	125	20
252	GUINEE PORTUGAISE	1.778	134	1.528	158	34	184	47	184	76	122	125	20
252	GUINEE	12.722	53	9.178	70	1.431	29	480	133	30	6	1.236	43
264	SIERRA LEONE	12.526	102	4.287	118	643	64	2.281	121	3.915	80	1.400	170
268	LIBERIA	116.045	84	17.398	129	3.371	63	3.057	11	89.627	197	2.592	6
272	COTE-D'IVOIRE	168.685	116	123.783	118	4.501	80	12.025	146	19.168	147	9.408	67
272	GHANA	35.868	137	8.532	134	2.800	134	18.447	175	46.444	123	2.947	80
280	TOGO	21.457	117	13.354	113	1.003	110	2.731	178	2.625	83	1.744	87
284	DAHOMY	21.274	102	14.311	98	595	63	2.551	125	2.269	104	1.548	150
288	NIGERIA	206.636	124	43.737	133	13.652	122	49.075	161	74.840	109	25.332	109
302	CAMEROUN	75.416	99	56.376	95	2.097	100	3.877	166	8.092	118	4.974	90
306	REP. CENTRAFRIC.	13.425	33	10.559	118	130	106	632	164	1.460	144	644	103
310	GUINEE EQUATOR.	544	121	328	24	45	42	151	191	151	191	20	91
311	SAO TOME, PRINCIPE	735	211	290	879	64	142	305	153	51	106	25	14
314	GABON	54.732	120	42.529	122	1.246	101	4.083	261	5.697	97	1.177	60
318	R.P. CONGO (BRAZZA)	38.757	114	31.842	125	1.801	98	2.993	104	2.993	104	57	53
322	ZAIRE (ANC. KINSH)	157.972	114	28.847	95	60.112	101	12.309	147	34.297	167	2	

export

Valeurs : millier d'unités de compte 1)  
Indices : même période de l'année précédente = 100

JAN-JUNI 1973		EG - CE		France		Belg. - Lux.		Nederland		Deutschland (BR)		Italia	
Code	Bestimmung - Destination	1 000 RE	Indices	1 000 UC	Indices	1 000 RE	Indices	1 000 UC	Indices	1 000 RE	Indices	1 000 UC	Indices
400	ETATS-UNIS	4566.374	116	665.445	111	483.333	124	353.428	144	2252.302	119	811.666	101
404	CANADA	529.854	110	123.999	109	37.539	101	46.181	128	230.012	110	92.123	105
406	.GROENLAND	433	NS	10	NS			25	NS	156	NS	262	NS
408	.ST-PIERRE ET MIQU	2.923	171	2.356	178	15	107	113	111	61	92	178	189
412	MEXIQUE	206.595	101	38.293	105	14.955	86	14.769	73	116.876	111	21.702	89
413	.ILES BERMUDES	5.339	134	2.417	124	1.164	124	1.790	156	1.400	128	591	97
416	GUATEMALA	23.837	119	2.303	100	2.260	114	2.790	156	13.175	120	2.279	114
421	.HONDURAS BRIT.	1.652	76	207	63	60	24	751	131	343	64	291	61
424	HONDURAS	8.911	108	1.039	97	2.174	151	1.330	124	3.231	89	1.137	111
428	EL SALVADOR	18.213	118	2.244	154	1.579	104	2.579	96	10.116	132	1.695	78
432	NICARAGUA	13.493	166	2.829	278	777	219	1.565	181	8.189	175	833	60
436	COSTA RICA	20.561	129	3.116	125	1.757	125	3.735	156	10.808	121	2.145	114
440	PANAMA	40.382	62	7.009	31	1.990	76	3.922	47	20.195	113	7.266	54
444	CANAL PANAMA	3.051	53	955	130	5	500	109	80	846	24	1.136	88
448	CUBA	34.660	96	10.105	77	3.789	104	2.819	89	9.231	122	8.716	103
452	HAITI	10.411	175	2.683	136	1.366	132	1.021	157	3.010	221	2.330	225
453	.ILES BAHAMAS	29.112	94	2.040	94	1.184	81	6.328	151	1.411	90	17.658	51
454	.ILES TURQUES,CAIQ	409	315			300	NS	35	70	6	300	58	105
456	REP.DOMINICAINE	22.490	116	2.504	101	2.275	102	2.126	85	10.871	163	4.714	85
457	.ILES VIERGES D.USA	6.490	179	2.575	135	145	322	596	103	2.549	290	625	271
458	GUADELOUPE	56.095	109	50.090	113	874	117	1.787	99	1.896	99	1.452	58
462	MARTINIQUE	62.900	119	56.112	114	823	120	2.384	77	2.384	77	1.437	150
463	.ILES CAIMANES	458	67	43	159	1	100	255	245	158	29	121	403
464	JAMAIQUE	17.681	91	2.342	69	2.089	92	4.001	130	7.698	92	1.551	68
469	LA BARBADE	4.591	108	424	94	152	142	1.822	108	1.540	108	653	118
470	.INDE OCCIDENTAL.	12.676	66	1	46	2.677	51	2.018	101	1.082	88	600	165
472	TRINIDAD, TCBAGO	12.676	103	3.005	114	999	120	10.776	106	10.776	106	4.177	84
474	.ARUBA	36.069	753	3.227	177	462	127	33.135	NS	1.341	131	1.404	62
478	CURACAO	40.068	137	19.324	792	823	69	14.222	86	3.640	77	1.859	46
480	COLUMBIE	76.814	99	15.832	93	3.894	76	10.380	168	37.119	98	9.589	85
484	VENEZUELA	254.458	123	40.211	109	28.362	169	21.662	168	121.816	137	42.407	63
488	GUYANA (ANC.BR.)	13.412	94	5.525	99	494	87	2.141	102	2.771	104	4.468	127
492	.SURINAM	15.956	107	1.012	62	1.191	99	10.710	131	2.610	75	433	42
496	.GUYANF FR.	18.256	137	16.391	139	341	140	474	135	824	204	226	45
500	EQUATEUR	28.596	123	3.049	145	1.751	146	2.657	98	16.476	125	4.663	115
504	PEROU	94.831	121	8.427	86	9.506	134	26.653	252	40.384	145	9.861	64
508	BRESIL	509.547	104	95.619	115	30.983	99	45.480	148	267.185	102	60.477	84
512	CHILI	86.474	81	23.660	87	10.994	107	10.947	97	34.659	90	6.214	33
516	BOLIVIE	8.253	69	709	98	857	126	615	27	5.216	79	856	53
520	PARAGUAY	6.909	102	522	68	127	52	274	85	4.258	104	1.728	125
524	URUGUAY	14.707	122	2.085	123	1.195	81	1.536	117	8.153	125	2.098	140
528	ARGENTINE	191.919	79	32.264	80	9.428	68	14.576	75	88.099	70	47.552	38
529	.ILES FALKLAND	37	142					14	233	20	333	3	38
600	CYPRE	51.144	115	11.641	104	2.960	80	4.808	110	17.054	116	14.681	139
604	LIBAN	18.420	120	8.275	121	15.375	129	14.369	148	50.691	131	32.586	131
608	SYRIE	8.460	151	2.020	156	9.228	200	28.390	131	28.390	131	28.390	131
612	IRAK	73.814	96	34.262	125	7.496	90	6.947	117	14.379	94	10.730	68
616	IRAN	436.480	126	77.090	149	35.426	190	28.764	76	231.858	137	63.342	97
620	AFGHANISTAN	7.157	67	972	46	182	57	609	59	4.706	76	6.688	67
624	JORDANIE	37.990	146	67.412	146	58.447	139	60.954	293	128.212	127	62.659	145
628	JORDANIE	24.355	116	3.060	96	2.422	125	11.049	129	11.049	129	4.217	100
632	ARABIE SAOUDITE	127.416	124	17.541	103	13.294	108	23.607	140	44.734	133	28.240	121
636	KOWEIT	68.832	113	14.357	141	5.902	171	9.376	113	25.168	109	14.629	89
640	BAHREIN	11.309	100	1.879	76	1.618	53	2.580	122	3.903	116	2.329	105
644	KATAR	13.368	129	2.893	44	1.194	117	3.803	160	3.993	137	1.736	130
645	DUBAI	16.750	NS	4.133	NS	1.400	NS	3.892	NS	3.892	NS	6.61	NS
646	ABU DHABI	13.981	NS	2.618	NS	2.267	NS	2.640	NS	4.457	NS	1.999	NS
648	SHARJAH,AJMAN,ETC.	1.728	NS	434	NS	250	NS	65	NS	423	NS	556	NS
649	QATAR	11.714	76	3.397	59	2.117	103	2.261	72	2.226	100	1.713	76
652	YEMEN	13.368	129	2.893	44	1.194	117	1.709	95	3.691	127	2.053	96
656	REP.POP.DEM.YEMEN	5.252	126	426	55	176	48	1.179	95	1.179	95	1.179	95
662	PAKISTAN (ANC.OCC)	75.459	NS	18.597	NS	5.870	NS	9.374	NS	32.922	108	8.696	NS
664	INDE	181.753	92	42.437	147	17.837	78	16.889	81	83.443	79	21.147	110
666	BANGLADESH	24.062	NS	2.771	NS	1.059	NS	4.286	NS	12.005	625	3.541	NS
667	MALDIVE	81	30	1	14	2	1	3	93	7	87		
669	SRI LANKA (CEYLAN)	18.862	120	7.984	140	1.183	112	1.785	119	5.324	139	2.586	71
672	NEPAL	2.667	98	110	208	221	417	47	55	2.175	87	114	265
673	SIKKIM	7	64										
675	BHOUTAN	24	NS			3	NS						
676	INDONÉSIE	10.149	99	744	33	258	137	2.966	282	5.850	49	33	NS
680	THAÏLANDE	81.512	113	10.540	101	5.279	137	7.886	123	47.983	112	10.024	112
684	LADS	3.404	219	2.768	226	70	241	79	103	321	204	166	263
688	VIETNAM NORD	1.253	160	196	79	68	121	351	413	351	413	168	73
692	VIETNAM SUD	20.679	97	10.869	58	394	111	2.678	151	3.512	78	3.226	82
696	CAMBODGE	3.990	66	3.467	62	2.920	62	6.453	241	61.287	125	156	84
700	INDONESIE	13.591	140	19.075	156	6.254	158	35.844	155	61.287	128	8.454	88
701	MALAYSIA	81.226	158	23.378	267	5.868	120	9.849	128	34.261	143	7.870	131
703	.BRUNEI	2.868	141	223	169	177	78	1.269	115	1.115	206	84	271
704	TIMOR PORTUGAIS	824	171	317	181	17	81	93	86	52	124	345	256
708	SINGAPOUR	133.828	121	19.804	139	10.271	139	18.940	134	62.719	103	22.131	165
708	PHILIPPINES	48.777	84	8.181	58	2.765	78	6.169	92	28.517	91	3.517	97
716	MONGOLIE, REP.POP	320	405	3	300			9	82	280	431	28	NS
720	CHINE, REP.POP.	193.493	131	36.965	151	9.368	165	11.708	169	108.383	161	27.669	63
724	CORÉE DU NORD	43.994	427	20.094	284	3.164	NS	1.918	NS	18.154	774	4.664	119
728	CORÉE DU SUD	59.836	98	17.769	102	2.593	130	2.374	40	32.841	126		



import

Werte : Tausend Rechnungseinheiten 1)

Indices : Vergleichszeitraum des Vorjahres = 100

JUNI-JUN 1973			EG - CE		France		Belg. - Lux.		Nederland		Deutschland (BR)		Italia	
Code	Ursprung - Origine.		1 000 RE	Indices	1 000 UC	Indices	1 000 RE	Indices	1 000 UC	Indices	1 000 RE	Indices	1 000 UC	Indices
.0	MONDE		11405.439	122	2518.099	121	1424.050	114	1528.336	110	3525.101	111	2409.853	169
.01	INTRA-CE EUR-6		5814.072	119	1266.788	120	894.850	111	845.216	106	1722.388	108	1084.830	172
.02	EXTRA-CE EUR-6		5591.367	126	1251.311	122	529.200	120	683.120	116	1802.713	113	1325.023	166
.03	INTRA-CE EUR-9		6476.927	120	1411.119	121	1010.206	112	943.324	106	1909.893	109	1202.385	175
.04	EXTRA-CE EUR-9		4928.512	120	1108.980	121	413.844	119	585.012	117	1615.508	113	1207.468	164
.1	CLASSE 1		2522.180	127	533.540	128	223.787	119	265.504	108	923.202	114	575.547	181
.11	AEL		720.633	119	131.955	112	55.306	96	76.838	116	309.156	112	147.378	171
.12	AUT. EUR. OCCID.		399.703	122	84.807	125	22.112	108	30.913	101	142.645	102	119.226	172
.13	AMERIQUE DU NORD		1012.922	136	222.684	142	93.437	122	129.226	105	329.875	123	237.700	194
.19	AUT. CLASSE 1		388.922	130	94.094	129	52.932	156	28.527	108	142.126	113	71.243	181
.2	CLASSE 2		1961.503	123	481.941	113	161.112	118	286.023	127	529.028	110	503.399	152
.20	AOMA		283.563	115	132.400	108	38.111	110	22.047	119	46.485	121	44.460	136
.21	AOM		172.039	113	69.128	95	33.033	109	13.010	116	27.468	131	29.400	172
.22	AOM		12.801	127	12.673	131	34	227	7	NS	87	25		
.23	AOM		20.497	116	9.484	100	119	43	3.951	133	5.548	152	1.395	102
.24	NOUVEAUX TOM		71.065	66	317	209	4.733	78	348	78	276	34	51	53
.25	AUT. AFRIQUE		362.592	106	40.798	129	4.912	117	4.733	123	13.106	103	13.614	57
.26	AUT. AFRIQUE		71.161	116	8.433	124	354.124	115	33.032	107	131.206	107	94.758	131
.27	AMERIQUE C. SUD		349.664	108	49.557	90	37.814	138	37.918	110	122.194	79	102.181	202
.28	ASIE OCCIDENTALE		711.801	135	163.267	127	50.943	118	155.268	148	123.515	126	218.808	143
.29	AUT. CLASSE 2		253.883	156	47.631	152	19.674	132	37.758	155	105.628	152	43.192	195
.3	CLASSE 3		439.423	129	90.027	131	28.882	135	33.485	119	159.270	118	127.759	144
.31	EUROPE ORIENTALE		394.599	126	78.494	131	24.296	125	27.959	112	143.873	114	119.977	144
.32	AUT. CLASSE 3		44.824	157	11.533	130	4.586	224	5.526	181	15.397	172	7.782	140
.9	DIVERS NON CL.		5.409	133	1.474	143	63	30			3.108	147	764	107
001	FRANCE		1284.655	122			275.076	110	123.993	104	492.174	104	393.412	181
002	BELGIQUE-LUXBO.		1048.094	117	303.947	118			261.447	109	379.350	111	103.350	194
003	PAYS-BAS		953.744	115	146.853	113	210.026	110			491.921	114	104.944	143
004	ALLEMAGNE RF		1813.988	127	548.941	124	354.124	115	409.799	109	91.921	114	483.124	169
005	ITALIE		711.591	104	247.047	117	55.624	99	49.977	83	358.943	101	105.943	193
006	ROYAUME-UNI		517.813	123	119.864	128	105.666	123	82.762	105	125.630	109	83.891	176
007	IRLANDE		25.524	130	9.908	156	3.186	81	3.643	127	5.717	104	3.070	305
008	DANEMARK		119.518	164	14.559	140	6.504	136	11.703	122	56.158	146	30.594	325
024	ISLANDE		6.795	207	101	40	267	13	498	682	5.549	899	380	123
025	ILES FERDIE		3.248	NS	48	NS			2	NS	173	NS	25	NS
028	NORVEGE		73.541	105	10.103	77	9.736	144	10.736	128	39.215	109	3.751	66
030	SUEDE		231.290	116	47.596	117	22.359	80	34.452	123	88.862	112	38.021	171
036	FINLANDE		46.651	120	8.433	124	3.106	207	1.324	103	1.036	129	5.587	172
036	SUISSE		248.350	125	58.881	120	15.050	100	18.862	115	36.796	110	56.767	193
038	AUTRICHE		133.182	117	8.563	100	4.021	143	8.588	79	69.100	105	42.910	167
040	PORTUGAL		29.475	135	6.711	106	3.873	123	3.702	162	9.634	135	5.555	188
042	ESPAGNE		148.437	129	51.867	129	9.484	101	15.885	112	40.114	100	31.087	285
042	ANDORRE		1.139	121	131	100					4	NS	63	5
044	GIBALTA		36	6	3	100	2	200			11	NS	3	150
045	CITE DU VATICAN		36	514			22	NS			11	367	3	150
046	MALTE		2.776	263	380	174	102	53	725	558	33.693	185	876	621
048	YUGOSLAVIE		97.476	115	10.937	180	2.696	137	3.334	102	33.683	96	46.826	286
050	GRECE		408.890	136	6.133	95	3.344	260	2.320	119	30.423	120	15.368	190
052	TURQUIE		44.981	181	6.075	188	3.106	207	1.324	103	1.036	129	18.453	282
056	U.R.S.S.		125.107	120	34.716	136	10.897	173	7.444	112	39.202	92	32.848	142
058	REP. DEM. ALL. FMANDF		23.126	121	7.431	103	3.667	86	4.693	91	27.523	137	7.335	211
060	POLOGNE		64.103	118	9.970	95	4.227	122	4.583	90	27.523	137	17.800	117
062	TCHECOSLOVAQUIE		4.220	129	6.400	128	2.888	102	4.432	113	28.476	134	10.684	134
064	HONGRIE		5.340	135	5.319	148	1.094	100	2.555	81	21.565	129	22.807	153
066	ROUMANIE		59.149	139	13.042	199	755	78	3.624	187	21.114	106	20.614	158
068	BULGARIE		15.799	134	1.398	116	748	163	617	224	5.712	115	7.324	150
070	ALBANIE		755	116	78	55	20	NS	11	61	81	184	565	127
201	AFR. NORD ESPAGN.		32	NS			2	NS	12	NS	17	NS	1	NS
202	ILES CANARIES		4.276	NS	92	NS	8	NS	60	NS	81	NS	35	NS
204	MAROC		47.609	125	30.462	122	3.166	103	3.052	181	5.754	126	5.175	136
208	ALGERIE		74.166	121	35.159	136	3.344	99	3.582	NS	26.390	102	8.717	140
212	TUNISIE		14.877	105	4.753	188	812	NS	1.324	NS	1.036	129	5.587	172
216	LIBYE		118.477	102	13.722	79	3.836	306	1.825	12	49.667	113	49.427	128
220	EGYPTE		13.203	95	743	19	1.190	216	1.030	228	5.090	137	5.150	98
224	SOUDAN		11.068	142	3.162	270	193	103	636	275	2.303	80	4.774	143
224	MAURITANIE		1.428	95	1.149	44	51	27	387	730	1.456	110	871	59
232	MALI		1.032	107	918	161	1	1	1	1	66	314	11	24
236	HAUTE-VOLTA		1.024	211	571	170	16	NS	35	NS	1	NS	401	267
240	NIGER		3.348	91	3.028	69	2	1			284	604	34	46
244	TCHAD		1.506	71	726	62	147	155	5	250	323	94	305	484
247	ILE DU CAP VERT		1	NS				NS						
248	SENEGAL		12.280	102	10.808	101	18	4	306	624	180	76	968	153
252	GAMBIE		280	31	37	NS					57	NS	186	21
257	GUINEE PORTUGAISE		18	NS							1	NS	17	NS
260	GUINEE		164	9	35	140			79	NS	50	NS		
264	SIERRA LEONE		697	37	17	27			83	20	589	43		
268	LIBERIA		21.390	130	1.661	85	2.083	79	889	200	8.922	113	7.835	222
272	COTE-D'IVOIRE		41.970	124	15.382	90	1.102	131	2.769	94	10.061	129	12.066	250
276	GHANA		7.214	104	6.55	129	1.393	81	1.393	81	3.642	99	1.343	140
280	TOGO		4.210	109	1.85	95	265	69	1.180	118	710	106	199	99
284	DAHOMY		3.222	132	1.835	126	118	281	710	115	115	235	904	
288	NIGERIA		77.036	105	28.170	119	1.420	56	19.840	99	23.157	103	4.449	97
302														



TAB. 6

RESEAU DU COMMERCE DE LA CE

## import

Valeurs : millier d'unités de compte 1)  
Indices : même période de l'année précédente = 100

JUNI-JUIN 1973		EG - CE		France		Belg. - Lux.		Nederland		Deutschland (BR)		Italia	
Code	Origine - Origine	1 000 RE	Indices	1 000 UC	Indices	1 000 RE	Indices	1 000 UC	Indices	1 000 RE	Indices	1 000 UC	Indices
400	ETATS-UNIS	894.852	136	201.534	142	74.239	110	118.001	106	289.097	124	211.981	200
404	CANADA	118.070	135	21.150	135	19.198	217	11.225	101	40.778	116	25.719	154
406	GROENLAND	20	NS	16	NS			4	NS				
408	ST-PIERRE ET MIQU	1	NS	1	NS								
412	MEXIQUE	11.710	112	1.554	114								
413	ILES BERMUDES	356	101			940	205	1.348	81	4.422	87	3.446	185
416	GUATEMALA	5.638	93	120	112			154	78	200	526		
421	HONDURAS BRIT.	51	19			493	93	211	45	2.866	108	1.948	84
424	HONDURAS	3.711	130			72	21	15	167	25	11		
428	EL SALVADOR	3.768	64			92	767	142	31	2.829	86	630	209
432	NICARAGUA	4.960	175			365	227	108	19	3.283	62	184	541
436	COSTA RICA	7.851	133			658	192	552	117	2.566	195	827	131
440	PANAMA	5.923	78			106	303	494	81	4.715	137	1.312	118
444	CANAL PANAMA	2	2			2	6	414	101	2.758	47	2.260	222
448	CUBA	5.227	208			360	71					3.142	269
452	HAITI	1.449	92			700	80	1.267	293	114	36	279	169
453	ILES BAHAMAS	277	92			58	NS	174	79	24	89	21	350
454	ILES TURQUES, CAIQ	1	NS									1	NS
456	REP. DOMINICAINE	3.267	75			983	55	68	NS	936	85	604	231
457	ILES VIERGES D.USA												
458	GUADELOUPE	8.451	211			8.367	215			65	66		
462	MARTINIQUE	3.713	74			3.686	74			9	12		
463	ILES CAIMANES												
464	JAMAIQUE	282	134			26	289			183	171	48	533
469	LA BARBADE	57	NS			1	NS			55	NS		
470	INDES OCCIDENTAL.	79	26			25	31			27	14	1	100
472	TRINIDAD, TOBAGO	686	61			118	116			1	100	307	44
474	ARUBA	381	377			386	358			218	NS	30	70
478	CUBA C.A.O.	2.785	110			304	NS			1.568	146	89	75
480	COLUMBIE	16.507	115			1.532	97			2.966	296	8.919	94
484	VENEZUELA	18.907	92			2.721	76			508	42	5.760	46
488	GUYANA (ANC. BR.)	1.022	112			454	534			31	163	430	136
492	SURINAM	5.115	120			299	103			2.167	116	2.326	203
496	GUYANE FR.					10	38					240	27
500	EQUATEUR	5.806	106			1.025	244			276	62	3.077	85
504	PEROU	14.225	57			3.803	71			806	19	4.987	43
508	BRESIL	112.865	124			19.304	109			16.570	135	38.338	101
512	CHILI	15.511	54			2.334	54			1.447	37	4.001	118
516	BOLIVIE	2.128	113			331	61			1.086	99	12	75
520	PARAGUAY	4.013	143			741	173			623	180	1.577	117
524	URUGUAY	9.958	99			2.030	40			1.706	239	2.510	116
528	ARGENTINE	94.174	137			10.156	96			8.730	122	23.441	89
529	ILES FALKLAND	243	NS			234	NS					45.499	279
												9	900
600	CHYPRE	4.034	229			228	205			699	NS	2.318	211
604	LIBAN	6.610	198			757	152			306	262	676	71
608	SYRIE	10.268	134			279	18			994	NS	2.044	154
612	IRAK	96.871	237			38.975	221			34	87	12.365	327
616	IRAQ	145.039	137			13.969	63			4.340	87	42.184	124
620	AFGHANISTAN	1.657	235			112	57			43.323	465	37.165	105
624	ISRAEL	29.222	116			4.744	102			8	20	1.130	206
628	JORDANIE	23	10							2.485	85	9.977	152
632	ARABIE SAOUDITE	258.183	122			52.891	150			8	2	26	2
636	KOUBAIE	87.009	84			22.468	90			8.072	93	3.787	NS
640	BAHREIN	180	155							15	NS	40	77
644	KATAR	17.586	118			4.420	115					26	2
646	DUBAI	3.799	NS			12	NS			10.826	NS	3.787	NS
648	ABU DHABI	4.130	NS			17.554	NS			4.949	NS	NS	NS
648	SAUD JAH, AJMAN, ETC.	2.162	NS									8.801	NS
649	OMAN	8.455	146			6.944	247			1.511	94	2.162	NS
652	YEMEN	183	7			6	60					115	5
656	REP. POP. DEM. YEMEN	45	118			13	NS			8	89	50	147
662	PAKISTAN (ANC. OCC)	10.242	122			1.658	NS			8	89	31	263
664	INDE	31.624	193			11.225	152			1.218	NS	3.540	212
666	BANGLADESH	6.333	3			1.994	NS			2.568	184	6.558	106
667	MALDIVES	3	300							481	NS	1.535	87
669	SRI LANKA (CEYLAN)	2.187	71			446	57					3	NS
672	NEPAL	215	24			53	90			343	35	620	61
673	SIKIM	1	33							2	25	31	11
675	BHOUTAN												
676	UNION BIRMANE	860	83			75	34			91	54	293	119
680	THAILANDE	18.126	188			3.647	147			6.023	184	5.756	192
684	LAOS	14	467			1	NS					1	50
688	VIETNAM NORD	15	NS			10	NS			17	NS	35	74
692	VIETNAM SUD	427	104			253	79					13	24
696	CAMBODGE	70	175			19	48					NS	NS
700	INDONESIE	21.624	122			2.964	131			3.870	111	6.353	117
704	MALAYSIA	37.777	183			10.625	169			7.508	351	11.266	178
708	BRUNEI	40	444										
708	TIMOR PORTUGAIS	234	158			162	318						
706	SINGAPOUR	13.098	244			3.722	241			2.463	210	4.919	297
708	PHILIPPINES	17.687	125			4.306	505			2.092	85	10.250	103
716	MONGOLIE REP. POP.	2	67			5	243						
720	CHINE REP. POP.	40.758	151			11.320	133			5.074	168	12.158	149
724	CORÉE DU NORD	3.914	306			147	47			4.31	NS	3.194	443
728	CORÉE DU SUD	13.126	247			1.292	248			1.763	189	6.331	256
732	JAPON	193.141	131			37.587	118			19.140	104	83.567	131
736	TAIWAN (FORMOSE)	25.822	164			1.625	132			4.495	153	12.142	157
740	HONG KONG	41.032	134			2.866	138			4.046	173	26.547	136
743	HACAO	3.669	145			1.461	109			87	123	1.380	164
800	AUSTRALIE	79.215	99			24.682	105			4.362	144	23.033	69
803	NOUV.-GUIN., PAPOUA	7.610	889			124	43			121	526	6.950	69
804	NOUVELLE-ZELANDE	39.957	206			15.997	227			2.398	97	7.716	161
808	REP. USA OCEANIE	13	39									4.195	237
809	NOUV.-CALEDONIE	11.253	113			8.132	93					13	NS
811	WALLIS ET FUTUNA									2.230	184	866	NS
812	OCEANIE BRIT.	18	5										
813	NIQUE ET TOKELAU												
815	FIDJI	11	12									5	14
816	NOUV.-HEBRIDES												
817	TONGA												
819	SAMOA OCCIDENTAL	5	13							3	NS	2	5
821	ILES COOK												
822	POLYNESIE FR.	391	86			291	882					61	145
950	SOUT. PROV. BORD	3.108	147							3.108	147		
954	DIVERS NDA	1.502	123			1.474	143						
958	NOM SPECIFIES	799	109										
962	PORTS FRANCS											764	107
977	SECRET												
981	EUROPE	7991.862	120			1706.375	121			1079.034	107	2505.567	109
982	AFRIQUE	689.578	113			215.805	107			53.400	89	199.604	111
983	AMERIQUE	1384.070	127			285.327	129			66.434	109	455.675	107
984	ASIE	1196.050	128			259.894	130			131.418	126	321.150	134
985	OCEANIE	138.473	125			49.226	124			94.297	126	39.997	99
										217.573	145	59.997	99
										6.884	123		

1) A partir de janvier 1972, comme mois de référence, les valeurs, exprimées auparavant en dollars des Etats-Unis d'Amérique, seront fournies en unités de compte des Communautés Européennes.

Werte : Tausend Rechnungseinheiten 1)  
 Indices : Vergleichszeitraum des Vorjahres = 100

export

JUNI-JUIN 1973		EG - CE		France		Belg. - Lux.		Nederland		Deutschland (BR)		Italia	
Code	Bestimmung-Destination	1 000 RE	Indices	1 000 UC	Indices	1 000 RE	Indices	1 000 UC	Indices	1 000 RE	Indices	1 000 UC	Indices
.0	MONDE	11365.522	116	2494.194	117	1394.897	108	1571.210	118	4023.860	113	1881.361	128
.01	INTRA-CE EUR-6	5506.990	113	1170.883	110	946.413	107	952.101	112	1592.641	110	844.952	129
.02	EXTRA-CE EUR-6	5858.532	120	1323.311	124	448.484	111	619.109	128	2431.219	115	1036.409	128
.03	INTRA-CE EUR-9	6397.674	115	1386.741	114	1032.274	108	1114.497	113	1902.209	114	961.953	131
.04	EXTRA-CE EUR-9	4967.848	118	1107.453	121	362.623	110	456.713	132	2121.651	113	919.408	125
.1	CLASSE 1	3029.418	116	532.014	113	212.974	104	269.920	146	1465.591	111	548.919	124
.11	AELE	1234.997	119	206.657	115	81.764	104	135.232	189	630.001	109	179.303	145
.12	AUT.EUR.OCCID.	627.396	114	137.502	122	34.260	95	46.081	112	264.537	107	145.016	128
.15	AMERIQUE DU NORD	868.467	109	134.609	99	72.756	102	65.022	136	421.228	112	174.852	107
.19	AUT.CLASSE 1	298.558	128	51.206	124	24.194	123	23.585	107	149.825	137	49.748	121
.2	CLASSE 2	1407.684	120	464.010	127	108.285	112	134.783	112	433.188	112	267.418	134
.20	.ADM	319.943	125	206.575	126	20.575	134	21.313	97	35.690	118	34.794	145
.21	.EAMA	148.700	118	93.928	116	13.466	102	8.462	122	16.639	120	16.205	150
.22	.DDM	36.216	119	31.702	119	5.19	119	1.536	145	1.124	102	1.335	117
.23	.TOM	37.634	162	28.213	194	7.756	110	5.335	129	1.894	85	1.236	138
.24	.NOUVEAUX TOM	7.741	67	1.434	134	2.7	109	1.302	129	3.709	90	2.04	209
.25	.AUTRES ADM	9.2.652	133	51.198	126	8.353	290	4.478	89	11.529	127	15.054	143
.26	AUT.AFRIQUE	320.530	134	107.966	148	21.152	150	24.080	94	16.345	111	90.987	155
.27	AFRIQUE C. SUD	28.7108	95	54.433	94	17.933	73	36.624	130	129.224	96	48.894	86
.28	AUT.OCCIDENTALE	25.781	128	5.355	147	2.774	107	2.832	133	23.655	207	6.878	159
.29	AUT.CLASSE 2	221.122	128	40.281	127	20.053	119	26.934	109	101.782	125	29.065	149
.3	CLASSE 3	481.818	130	111.335	142	35.054	170	34.501	132	213.747	127	87.181	114
.31	EUROPE ORIENTALE	436.980	128	99.082	135	32.915	166	32.236	127	189.421	121	128.829	122
.32	AUT.CLASSE 3	44.838	130	12.253	232	2.139	269	2.265	305	24.326	222	3.855	33
.9	DIVERS NON CL.	48.927	115	96	200	6.308	86	17.504	110	9.127	135	15.892	126
001	FRANCE	1221.577	114			283.229	109	156.401	113	517.757	109	264.190	130
002	BELGUE-LUXBG.	901.923	114					210.024	110	352.162	116	63.078	109
003	PAYS-BAS	864.763	110			126.295	105			392.267	108	84.751	129
004	ALLEMAGNE RF	1756.176	112			481.097	104			507.215	113	432.933	132
005	ITALIE	762.551	115			286.803	121			78.461	112		
006	ROYAUME-UNI	679.917	128			187.887	146			133.137	114		
007	IRLANDE	44.448	128			18.673	179			6.024	164		
008	DANEMARK	166.319	134			20.298	94			23.235	132		
024	ISLANDE	6.609	121			362	127			2.040	134		
025	ILES FEROE	143.248	83			22.142	240			NS	NS		
028	NORVEGE	143.248	83			22.142	240			52.446	129		
030	SUEDE	239.665	111			30.629	92			37.243	162		
032	FINLANDE	72.458	120			8.740	101			6.413	96		
036	SUISSE	501.819	113			129.922	112			26.001	109		
038	AUTOTICHE	27.233	117			17.953	109			11.693	108		
040	PORTUGAL	70.423	117			17.911	124			5.723	129		
042	ESPAGNE	225.473	121			72.664	140			18.704	106		
043	ANDORRE	6.640	134			6.369	136			2	18		
044	GIBRALTAR	577	55			105	60			212	108		
045	CITE DU VATICAN	189	67			5	5			40	70		
048	MALTA	5.468	113			659	118			635	100		
048	YUGOSLAVIE	135.718	106			13.887	82			7.034	126		
050	GRECE	117.540	118			22.878	109			9.367	124		
052	TURQUIE	63.209	95			12.191	144			3.678	118		
056	URSS	155.852	117			50.118	199			7.472	250		
058	REP. DEM. ALLEMANDE	7.144	121			4.314	136			7.753	116		
060	POLOGNE	98.940	175			17.051	212			8.244	238		
062	TCHECOSLOVAQUIE	4.598.4	90			6.257	130			3.340	105		
064	HONGRIE	44.065	101			4.888	60			1.827	44		
066	ROUMANIE	15.726	117			13.013	100			4.415	84		
068	BULGARIE	16.745	111			1.782	99			2.820	190		
070	ALBANIE	2.432	212			1.519	NS			850	67		
201	AFR. NORD ESPAGN.	2.540	NS			303	NS			259	NS		
202	ILES CANARIES	13.395	NS			2.442	NS			456	NS		
204	MAROC	47.556	162			29.488	142			3.048	NS		
208	ALGERIE	107.438	139			54.920	153			6.132	206		
212	TUNISIE	31.112	119			19.705	120			982	59		
216	LIBYE	2.433	117			10.566	96			2.660	107		
220	EGYPTE	19.893	89			4.407	110			2.040	70		
224	SOUDAN	4.269	79			1.130	82			504	116		
228	MAURITANIE	5.032	142			2.388	81			115	235		
232	MALI	3.485	112			3.245	128			18	100		
236	HAUTE-VOLTA	3.480	143			2.485	122			51	96		
240	NIGER	3.474	137			2.485	122			51	96		
244	TCHAD	2.184	111			2.002	144			17	113		
247	ILES DU CAP VERT	134	44			21	117			2	15		
248	SENEGAL	17.554	133			12.159	132			379	117		
252	GAMBIE	7.55	124			1.118	138			112	158		
257	GUINEE PORTUGAISE	4.15	74			4.204	187			113	365		
260	GUINEE	1.304	36			999	70			28	46		
264	SIERRA LEONE	2.134	84			825	176			185	13		
268	LIBERIA	16.386	187			14.401	921			151	51		
272	COMORES D'IVOIRE	27.583	117			20.739	115			228	59		
276	GHANA	9.233	142			3.190	167			1.507	181		
280	TOGO	2.840	98			1.640	92			1.005	42		
284	DAHOMY	3.094	89			2.070	80			375	87		
288	NIGERIA	31.169	110			7.879	106			313	171		
302	CAMEROUN	13.539	99			10.346	95			3.578	168		
306	REP. CENTRAFRIC.	1.954	80			1.596	72			356	114		
310	GUINEE EQUATOR.	62	34			31	23			12	82		
311	SAO TOME, PRINCEPE	114	134			42	NS			20	71		
314	GABON	9.891	104			7.661	114			65	127		
318	REP. CONGO (BRAZZA)	6.872	98			6.704	104			288	42		
322	ZAIRE (ANC. KINSH)	26.384	111			5.121	95			189	69		
324	RWANDA	982	139			178	105			7.028	75		
328	BURUNDI	784	58			422	126			2.394	142		
329	ILE STE-HELENE		NS			173	29			49	84		
350	ANGOLA	9.844	110							65	159		
354	ETHIOPIE	4.887	128			1.821	127			609	163		
358	T. FR. AFARS-ISSAS	1.547	84			499	99			271	91		
362	SOMALIA	5.258	257										

export

Valeurs : millier d'unités de compte 1)  
Indices : même période de l'année précédente = 100

JUNI-JUIN 1973		EG - CE		France		Belg. - Lux.		Nederland		Deutschland (BR)		Italia	
Code	Bestimmung - Destination	1 000 RE	Indices	1 000 UC	Indices	1 000 RE	Indices	1 000 UC	Indices	1 000 RE	Indices	1 000 UC	Indices
400	ETATS-UNIS	776.515	110	110.810	98	66.390	103	58.141	140	384.788	113	156.386	107
404	CANADA	91.952	101	23.799	105	6.366	95	6.881	109	36.440	96	18.466	104
406	GROENLAND	1.205	NS	5	NS				NS	42	NS	150	NS
408	ST-PIERRE ET MIQU	618	NS	545	209	3	60		72	7	88	45	167
412	MEXIQUE	32.466	85	5.423	80	1.349	26	2.623	65	18.440	100	4.631	131
413	ILES BERMUDES	1.351	137	833	453	63	197	149	25	222	120	120	152
416	GUATEMALA	3.783	111	251	121	515	288	392	49	2.299	103	469	138
421	HONDURAS BRIT.	289	87	20	63			154	157	71	49	41	80
424	HONDURAS	1.690	144	88	77	497	473	135	122	606	91	364	213
428	EL SALVADOR	3.296	142	254	121	282	212	507	129	1.848	137	405	175
432	NICARAGUA	3.556	237	858	753	383	177	1.009	601	1.549	171	38	38
436	COSTA RICA	3.492	120	766	182	449	113	410	124	1.646	101	248	96
440	PANAMA	5.979	66	779	100	298	75	448	59	2.169	83	2.285	90
444	CANAL PANAMA	613	72	126	154			315	54	215	54	164	104
448	CUBA	7.152	94	4.021	135	598	48	69	19	1.005	87	1.459	79
452	HAITI	1.908	175	366	104	356	501	169	238	347	168	670	177
453	ILES BAHAMAS	978	NS	327	74	38	NS	75	2	147	60	391	285
454	ILES TURQUES,CAIQ	11	20			9	NS	1	100	1	NS		
456	REP. DOMINICAINE	4.273	119	724	113	209	47	499	107	1.719	151	1.122	123
457	ILES VIERGES D.USA	1.135	197	576	213	16	NS	155	106	323	245	65	271
458	GUADELOUPE	10.422	119	9.244	127	189	139	578	139	251	99	231	74
462	MARTINIQUE	10.773	97	9.578	110	410	113	410	113	607	79	245	134
463	ILES GAIMANES	93	227	11	275			28	560	22	440	32	119
464	JAMAIQUE	2.826	77	438	67	230	72	667	93	1.124	66	367	79
469	LA BARBADE	655	78	59	72	11	48	330	112	194	53	61	82
470	INDES OCCIDENTAL.	1.168	97	233	55	136	114	341	80	180	100	278	496
472	TRINIDAD, TOBAGO	1.407	117	407	102	64	44	96	124	96	149	48	50
474	ARUBA	1.127	131	96	102	64	123	647	160	179	82	141	157
478	CUPACAO	20.002	541	16.273	NS	79	67	2.399	111	761	124	490	128
480	COLOMBIE	12.523	79	4.036	125	300	18	1.509	145	5.298	88	1.380	35
484	VENFUZUELA	37.619	94	6.106	94	3.076	71	2.854	95	18.095	127	7.488	110
488	GUAYANA (ANC.BR.)	4.959	104	80	99	591	154	9.439	126	1.644	82	30	110
492	SURINAM	2.791	109	118	31	179	86	1.966	141	434	92	94	93
496	GUIYANE FR.	2.191	96	1.817	88	47	162	118	140	146	209	63	131
500	EQUATEUR	4.525	137	405	133	219	129	229	90	2.645	120	1.027	279
504	PEROU	19.678	133	1.402	50	1.077	78	9.561	698	6.196	116	1.392	88
508	BRESIL	87.502	97	17.742	99	5.900	130	4.039	126	41.889	92	12.932	86
512	CHILI	11.937	63	2.869	67	488	24	1.136	39	6.091	92	1.353	43
516	BOLIVIE	1.566	69	96	145	338	258	87	13	902	101	143	28
520	PARAGUAY	966	74	110	103	2	14	23	46	605	75	226	70
524	URUGUAY	2.579	129	521	102	123	145	241	105	1.245	139	449	157
528	ARGENTINE	32.077	1	5.613	71	1.475	111	3.496	143	11.548	143	9.945	119
529	ILES FALKLAND	1	25							1	NS		
600	CHYPRE	8.943	146	2.426	206	467	64	839	146	2.401	170	2.810	127
604	LIBAN	29.756	112	8.191	96	2.160	134	1.536	71	6.836	90	10.833	164
608	SYRIE	15.053	69	3.757	121	1.284	129	1.899	119	6.017	127	8.917	134
612	IRAK	10.907	65	3.145	46	2.263	66	1.076	111	2.461	103	1.962	64
616	IRAN	81.451	163	16.947	209	6.469	295	4.886	140	38.762	141	14.387	163
620	AFGHANISTAN	1.124	124	163	46	50	98	117	52	659	96	135	98
624	ISRAEL	56.162	128	9.187	111	9.246	100	4.524	116	19.491	121	13.714	173
628	JORDANIE	4.959	147	407	261	457	173	440	181	2.171	111	97	134
632	ARABIE SAUDITE	21.339	106	2.530	92	1.465	31	3.454	164	6.882	100	7.008	189
636	KOWEIT	12.311	123	2.758	173	617	121	1.763	153	4.368	104	2.805	111
640	BAHREIN	1.877	66	394	36	103	198	475	160	592	83	213	47
644	KATAP	2.774	164	234	81	234	116	997	527	1.927	124	477	152
648	DUBAI	648	NS	93	NS	93	NS	238	NS	1.164	NS	479	NS
648	ABU DHARI	2.960	NS	1.384	NS	455	NS	238	NS	636	NS	247	NS
648	SHARJAH, AJMAN, ETC.	201	NS	34	NS	58	NS	2	NS	80	NS	27	NS
649	OMAN	1.376	87	118	23	151	154	391	98	350	89	366	198
652	YEMEN	3.128	98	1.624	796	71	89	484	NS	687	113	36	123
656	REP. POP. DEM. YEMEN	1.372	213	29	2	3	124	121	5	245	68	1.003	88
662	PAKISTAN (ANC.OCC)	13.221	NS	3.102	NS	2.151	NS	1.808	NS	4.614	122	1.546	NS
664	INDE	32.169	97	9.896	308	3.032	61	1.937	27	12.116	77	5.188	230
666	BANGLADESH	5.247	NS	222	NS	74	NS	339	NS	3.753	460	5.859	NS
666	MALDIVES	15	NS					1	133	1	367		
669	SRI LANKA (CEYLAN)	2.877	130	340	45	582	515	520	88	520	88	745	481
672	NEPAL	877	210	21	300	183	NS	8	13	651	162	9	113
673	SIKKIM	1	NS							1	NS		
675	BHOUTAN	20	NS							20	NS		
676	UNION BIEMANE	1.090	137	111	16			232	309	646	46	11	5
680	THAILANDE	14.623	127	1.779	61	1.202	316	1.628	155	8.166	135	1.998	160
684	LAOS	4.665	207	307	166	64	NS	10	100	41	195	43	478
688	VIETNAM NORD	218	574	52	NS	20	400	25	NS	93	930	28	156
692	VIETNAM SUD	3.314	92	1.610	70	28	45	477	468	515	77	684	146
696	CAMBODGE	452	167	396	103	396	103	216	300	216	9	325	134
700	INDONESIE	26.014	167	3.740	109	1.270	392	8.271	119	11.651	130	1.638	84
701	MALAYSIA	15.641	181	2.506	164	679	92	2.921	262	7.794	211	1.941	115
703	BRUNEI	642	287	38	127	14	NS	498	389	56	92	36	720
704	TIMOR PORTUGAIS	47	41	10	17	3	150	11	55	5	56	18	157
706	SINGAPOUR	24.510	108	4.301	154	1.747	139	3.637	142	10.895	78	3.932	187
708	PHILIPPINES	7.671	84	1.015	45	227	24	792	85	4.778	108	859	145
716	MONGOLIE, REP. POP	52	NS							52	NS		
720	CHINE, REP. POP	34.653	132	7.713	234	1.366	175	2.240	389	9.811	199	3.523	30
724	COREE DU NORD	9.915	308	4.488	227	1.753	NS	4.370	433	6.370	433	1.304	447
728	COREE DU SUD	11.402	124	2.423	89	1.141	191	6.085	133	6.085	133	1.160	98
732	JAPON	13.877	131	30.506	157	15.022	116	9.875	118	59.59	140	26.922	89
736	TAIWAN (FORMOSE)	25.463	198	3.078	374	1.625	90	3.084	85	14.440	271	3.236	255
740	HONG KONG	34.818	137	5.747	150	5.956	144	3.931	90	14.280	146	4.904	153
743	MACAO	32	160					2	200	30	NS		
800	AUSTRALIE	53.174	126	4.492	86	3.575	120	5.449	112	27.900	123	11.758	185
801	NOUV.-GUIN., PAPAUA	181	52	25	45	6	NS	26	30	92	59	32	68
803	NAUPE	7	NS					1	NS	1	NS		
804	NOUVELLE-ZELANDE	8.732	112	581	67	432	101	1.504	71	4.170	139	2.045	148
808	REP. USA OCEANIE	194	64	45	23	12	106	12	52	47	77	78	459
809	NOUV.-CALÉDONIE	6.678	71	5.864	72	195	102	234	69	193	32	192	84
811	WALLIS ET FUTUNA	71	284	71	284								
812	OCEANIE BRIT.	54	45					3	100	1	2	13	50
813	NIOUE FT TOKELAU												
815	FIDJI	292	133	127	227	2	33	54	57	86	141	23	767
819	NOUV.-HEBRIDES	251	NS	186	121	7	NS	3	NS	37	NS	18	NS
817	TONGA												
819	SAMOA OCCIDENTAL	51	64	13	118	17	567	9	22	11	44	1	NS
821	ILES COOK	4	400	3	NS					1	100		
822	POLYNESIE FR.	4.107	106	3.394	105	200	230	126	77	207	80		

**import**  
intra (EUR-9)

Werte in Mio RE

Zeitraum Période	EUR-9 (1)	Deutschland	France	Italia (2)	Nederland (1)	Belg.-Lux.	United Kingdom	Ireland	Danmark	
<b>0,1: NAHRUNGS- UND GENUSSMITTEL</b>										
1973	I	882,8	335,1	459,3	207,9	305,7	562,4		32,6	
	II		1 024,0	357,3	624,8		322,0		37,7	
	III									
	J	931,3	282,1	121,5	155,4	63,4	94,9	189,2	11,6	13,1
	F	871,0	287,9	100,6	140,0	67,8	98,7	154,7	11,8	9,1
	M		312,8	113,0	120,6	76,7	112,1	218,5		10,4
	A		305,4	104,4	186,3	75,2	99,6	194,7		10,4
	M		376,0	125,2		72,4	108,9	257,1		13,4
	J		344,2	127,7			113,5	242,5		13,9
	J		307,7	118,8				231,9		19,7
	A		309,4	117,8				236,9		15,0
	S		305,0					227,1		12,7
	<b>3: MINERALISCHE BRENNSTOFFE</b>									
	1973	I		311,9	145,1	24,4	43,0	187,6	150,1	
II			344,8	132,2	34,7		178,0	174,0		53,2
III										
J		326,5	106,0	47,7	9,1	15,5	56,4	56,1	7,0	28,5
F		314,4	104,9	48,5	6,0	12,6	65,2	46,6	11,3	19,4
M			101,0	48,9	6,3	14,9	66,0	47,4		16,9
A			112,8	43,6	7,9	14,9	69,5	46,7		16,8
M			118,6	47,7		13,2	55,9	69,3		19,1
J			113,9	40,9			52,6	58,8		17,3
J			133,9	42,6				54,2		18,5
A			122,4	44,6				66,5		26,1
S			139,0					59,3		16,8
<b>2,4: ROHSTOFFE</b>										
1973		I		313,8	160,0	261,9	86,8	172,7	122,7	
	II		323,3	150,7	306,6		172,0	124,4		14,6
	III									
	J	365,9	94,9	49,7	75,8	29,8	55,3	49,4	5,2	5,8
	F	376,5	104,7	53,4	89,8	26,1	57,9	34,2	5,8	4,7
	M		114,2	56,9	66,7	30,9	59,5	39,1		5,0
	A		110,1	45,7	71,5	25,7	58,5	36,8		5,0
	M		117,6	54,6		36,9	57,3	43,7		4,8
	J		95,7	50,4			56,2	47,6		4,8
	J		88,7	51,0				50,7		3,8
	A		87,9	42,4				63,7		6,6
	S		105,8					48,3		5,8
	<b>7: MASCHINEN UND FAHRZEUGE</b>									
	1973	I		1 213,2	1 240,2	716,8	665,5	866,2	932,6	
II			1 333,6	1 376,1	1 002,1		910,8	965,9		260,1
III										
J		1 885,5	401,0	360,7	187,9	227,2	276,1	308,7	44,6	79,3
F		1 935,9	382,4	423,9	248,1	212,6	284,8	276,2	42,0	65,8
M			429,8	455,6	205,2	225,7	305,3	347,7		62,6
A			430,6	397,0	210,5	291,4	291,4	270,3		78,3
M			460,1	483,2		263,5	315,5	353,4		99,5
J			444,3	495,9			303,9	340,5		83,2
J			388,8	451,8				361,4		88,7
A			336,6	346,8				331,1		74,9
S			370,9					326,2		78,7

(1) Ohne den Handel der Niederlande mit Belgien-Luxemburg.  
(2) In den Monatszahlen sind vertrauliche Angaben nicht enthalten.

# import

extra (EUR-9)

valeurs en Mio UC

Zeitraum Période	EUR-9	Deutschland	France	Italia (2)	Nederland	Belg.-Lux.	United Kingdom	Ireland	Danmark
<b>0,1: PRODUITS ALIMENTAIRES, BOISSONS ET TABACS</b>									
1973		842,2	550,0	481,2	362,3	170,3	1 226,5		99,0
	I								
	II	748,5	574,7	599,6		183,0	1 099,4		101,7
	III								
	J	1 375,1	312,2	178,2	180,2	54,6	472,2	19,0	42,1
	F	1 183,4	258,2	175,5	200,4	56,5	333,2	12,9	29,3
	M		271,8	196,3	143,6	59,2	421,1		27,6
	A		228,8	189,1	224,3	52,2	352,8		24,0
	M		273,2	209,8		68,4	396,8		38,6
	J		245,1	175,8		62,4	365,9		39,1
	J		270,3	153,6			358,2		34,9
	A		259,8	168,7			376,4		38,4
	S		242,5				375,3		41,8
<b>3: PRODUITS ÉNERGÉTIQUES</b>									
1973		659,6	689,8	589,2	526,8	156,6	714,1		80,8
	I								
	II		695,5	738,5	824,2	199,8	752,6		76,3
	III								
	J	1 155,7	226,4	243,1	184,9	47,1	245,2	8,9	28,5
	F	1 081,5	207,2	198,9	208,7	45,0	213,6	7,4	24,0
	M		226,0	247,8	197,9	64,5	255,3		28,3
	A		221,2	226,5	224,8	67,5	225,3		30,1
	M		237,4	255,2		69,5	256,8		24,4
	J		237,3	256,8		62,8	273,9		21,8
	J		240,2	244,4			243,6		21,1
	A		243,9	237,2			346,5		26,3
	S		263,1				241,0		25,5
<b>2,4: MATIÈRES PREMIÈRES</b>									
1973		908,3	576,9	569,4	287,8	237,6	922,2		93,7
	I								
	II		930,4	633,1	750,9	272,7	985,5		80,7
	III								
	J	1 214,9	289,5	190,0	208,6	75,6	317,7	6,5	33,9
	F	1 192,4	301,6	180,9	223,3	75,2	272,9	8,8	26,3
	M		317,2	206,0	166,9	86,8	331,6		33,5
	A		384,0	191,4	218,6	77,5	295,8		24,6
	M		345,6	227,5		95,4	362,0		29,6
	J		302,0	214,2		100,4	330,5		26,5
	J		337,8	205,2			339,8		25,9
	A		322,7	174,5			369,8		27,4
	S		313,4				360,8		26,1
<b>7: MACHINES ET MATÉRIEL DE TRANSPORT</b>									
1973		689,2	550,0	264,9	308,3	265,3	879,5		165,1
	I								
	II		722,5	645,9	353,7	257,3	921,5		193,2
	III								
	J	1 001,6	213,3	165,6	99,9	71,5	287,8	11,2	53,7
	F	999,1	232,2	184,0	121,9	88,9	239,7	11,0	44,4
	M		243,7	200,4	118,3	104,9	352,0		67,0
	A		242,0	189,1	121,9	81,3	265,9		57,6
	M		249,1	267,7		97,7	356,5		81,0
	J		231,7	189,1			298,4		54,6
	J		230,3	164,0			335,4		49,5
	A		234,4	148,9			284,4		47,4
	S		209,3				305,6		50,0

(1) A l'exclusion du commerce des Pays-Bas avec l'Union Economique Belgo-Luxembourgeoise.  
(2) Les chiffres mensuels ne comprennent pas les données confidentielles.

**import**

intra (EUR-9)

Werte in Mio RE

Zeitraum Période		EUR-9 1)	Deutschland	France	Italia (2)	Nederland 1)	Belg.-Lux.	United Kingdom	Ireland	Danmark
<b>5, 6, 8: ANDERE INDUSTRIELLE ERZEUGNISSE</b>										
1973	I		2 577,9	1 969,0	975,9	1 079,9	1 114,0	909,1		290,9
	II		2 645,9	2 036,0	1 230,0		1 109,1	981,6		303,0
	III									
	J	2 921,5	816,6	627,6	300,0	356,3	349,2	305,8	66,0	100,0
	F	2 995,4	873,3	632,3	341,4	343,5	364,3	274,5	68,3	97,4
	M		888,0	709,1	253,0	380,1	400,5	328,8		93,5
	A		856,1	641,4	284,8	326,2	367,8	281,3		82,0
	M		912,3	698,8		360,6	380,0	358,4		117,3
	J		878,0	695,0			361,3	345,3		103,7
	J		919,3	711,5				370,6		90,4
	A		779,6	520,5				351,4		104,8
	S		841,8					358,0		100,7
	<b>5: CHEMISCHE ERZEUGNISSE</b>									
1973	I		455,3	440,6	331,5	219,1	240,0	237,6		72,6
	II		486,3	430,2	394,9		233,8	242,0		75,6
	III									
	J	661,2	145,4	143,0	100,0	73,7	77,0	79,1	19,7	23,2
	F	676,7	153,3	142,3	120,4	66,6	77,9	72,7	19,5	23,9
	M		156,6	155,6	82,8	78,8	85,1	85,8		25,5
	A		151,8	131,4	92,1	67,4	75,4	70,6		21,6
	M		175,0	154,4		75,9	81,4	88,2		29,3
	J		159,9	144,4			77,0	83,5		24,7
	J		173,6	150,3				97,4		20,1
	A		153,3	112,5				99,4		25,8
	S		156,1					96,2		25,8
	<b>6: BEARBEITETE WAREN, NACH BESCHAFFENHEIT GEGLIEDERT</b>									
1973	I		1 405,2	1 090,9	498,4	544,4	566,9	428,7		171,5
	II		1 547,4	1 171,7	647,4		599,2	462,6		175,8
	III									
	J	1 570,5	447,1	346,9	159,5	186,1	184,2	151,3	33,5	61,9
	F	1 558,7	470,1	345,0	170,3	170,7	182,0	130,2	33,0	57,5
	M		488,0	399,0	128,1	187,6	200,7	147,2		52,1
	A		487,8	371,4	147,3	165,6	195,3	127,8		42,9
	M		540,7	394,7		191,9	204,9	168,7		69,1
	J		520,6	405,6			199,0	167,0		63,8
	J		510,5	407,0				174,7		54,3
	A		413,0	277,9				163,0		60,8
	S		467,3					166,4		57,1
	<b>8: VERSCHIEDENE BEARBEITETE WAREN</b>									
1973	I		717,6	437,2	146,0	316,3	307,3	242,7		47,2
	II		612,1	434,1	187,8		276,2	277,1		51,7
	III									
	J	689,8	224,2	137,7	40,5	96,4	88,1	75,3	12,8	14,8
	F	760,0	250,0	145,0	50,7	106,1	104,5	71,5	15,8	16,5
	M		243,4	154,5	42,1	113,8	114,7	95,9		15,9
	A		216,5	138,6	45,4	93,2	97,1	82,9		17,5
	M		196,6	149,7		92,8	93,8	101,6		19,0
	J		197,5	145,8			85,3	94,8		15,2
	J		235,2	154,3				98,4		16,1
	A		213,3	130,0				88,9		18,3
	S		218,4					95,4		17,9

(1) Ohne den Handel der Niederlande mit Belgien-Luxemburg.  
(2) In den Monatszahlen sind vertrauliche Angaben nicht enthalten.

TAB. 7  
Fortsetzung - suite)

ÉVOLUTION DU COMMERCE DE LA CE  
par classes de produits

**import**  
extra (EUR-9)

valeurs en Mio UC

Zeitraum Période		EUR-9	Deutschland	France	Italia (2)	Nederland	Belg.-Lux.	United Kingdom	Ireland	Danmark
<b>5, 6, 8: AUTRES PRODUITS INDUSTRIELS</b>										
1973	I		1 602,1	775,8	507,0	368,3	565,0	2 044,7		306,0
	II		1 701,3	785,3	693,2		612,9	2 166,3		323,9
	III									
	J	2 091,1	511,7	245,4	196,6	125,9	207,0	682,8	17,2	104,6
	F	1 980,8	518,7	245,3	229,1	113,5	175,3	586,0	15,8	97,0
	M		571,7	285,1	163,0	128,9	182,7	775,9		104,4
	A		532,4	237,6	210,2	115,9	186,2	654,9		92,3
	M		624,0	276,9		127,2	212,0	794,8		126,7
	J		546,0	270,8			214,7	735,7		104,9
	J		583,3	277,2				754,4		87,0
	A		559,3	221,8				780,9		112,0
	S		587,6					788,4		114,5
	<b>5: PRODUITS CHIMIQUES</b>									
1973	I		201,1	176,7	101,2	87,6	76,5	244,1		51,6
	II		215,7	177,1	133,7		76,4	252,6		55,4
	III									
	J	339,2	68,9	58,2	45,5	34,4	24,2	88,0	3,9	16,0
	F	314,6	63,9	51,3	50,1	28,3	24,8	75,4	4,1	16,8
	M		68,3	67,2	33,8	24,9	27,5	80,7		18,8
	A		65,8	48,0	43,4	33,1	25,2	80,5		16,4
	M		82,9	62,8		31,2	28,0	88,3		23,1
	J		67,2	66,3			23,2	84,3		15,9
	J		81,8	57,3				87,7		13,3
	A		70,5	49,8				89,1		17,5
	S		69,2					88,8		17,9
	<b>6: ARTICLES MANUFACTURÉS CLASSÉS PAR MATIÈRES</b>									
1973	I		911,3	420,0	330,2	159,2	432,2	1 364,7		180,6
	II		989,1	417,7	459,7		472,0	1 406,1		189,8
	III									
	J	1 281,7	291,4	131,0	124,8	51,6	163,4	444,7	10,5	64,3
	F	1 201,4	296,0	136,8	142,3	49,2	127,6	383,6	9,1	56,8
	M		323,9	152,2	103,9	58,4	132,2	536,4		59,5
	A		302,9	131,7	138,0	46,2	140,6	425,4		51,1
	M		363,6	144,7		54,6	162,5	518,0		73,7
	J		323,5	141,3			168,9	482,1		65,0
	J		317,5	154,7				493,7		51,3
	A		310,5	119,2				520,0		66,1
	S		327,7					519,4		65,6
	<b>8: ARTICLES MANUFACTURÉS DIVERS</b>									
1973	I		489,7	179,3	75,6	121,4	65,4	436,0		73,9
	II		496,5	190,6	99,8		64,5	507,6		78,7
	III									
	J	470,3	151,4	56,3	26,2	39,8	19,4	150,1	2,9	24,3
	F	464,7	158,8	57,3	36,7	36,0	23,0	137,0	2,6	23,4
	M		179,5	65,7	25,4	45,6	23,0	158,9		26,2
	A		163,7	57,9	28,8	36,6	20,4	149,1		24,8
	M		177,5	69,5		41,4	21,5	188,5		29,9
	J		155,3	63,2			22,6	169,3		24,0
	J		184,0	65,2				173,0		22,4
	A		178,3	52,8				171,7		28,3
	S		190,6					180,2		31,0

(1) A l'exclusion du commerce des Pays-Bas avec l'Union Economique Belgo-Luxembourgeoise.  
(2) Les chiffres mensuels ne comprennent pas les données confidentielles.

**export**  
intra (EUR-9)

Werte in Mio RE

Zeitraum Période		EUR-9 1)	Deutschland	France	Italia (2)	Nederland 1)	Beig.-Lux.	United Kingdom	Ireland	Danmark
<b>0,1: NAHRUNGS- UND GENUSSMITTEL</b>										
1973	I		282,6	797,1	204,6	678,0	290,8	156,4		240,5
	II		321,8	857,3	281,7		326,8	188,2		273,8
	III									
	J	920,0	100,1	256,7	68,2	231,9	99,4	49,0	46,8	67,9
	F	877,9	89,0	253,1	62,8	203,5	89,0	49,3	50,5	80,7
	M		93,2	287,3	48,0	242,6	102,4	58,1		91,9
	A		96,4	284,3	56,9	226,5	101,2	57,8		82,7
	M		119,1	290,7		286,0	115,7	66,9		100,4
	J		106,7	282,3			109,9	62,8		90,7
	J		119,1	271,4				62,0		87,6
	A		113,6	288,5				69,7		93,6
	S		119,6					65,3		87,2
	<b>3: MINERALISCHE BRENNSTOFFE</b>									
1973	I		199,8	87,5	63,4	385,8	33,1	84,5		3,1
	II		203,7	95,2	103,1		47,0	71,6		5,2
	III									
	J	300,6	66,6	33,2	19,4	136,8	11,6	31,4	0,8	0,9
	F	254,1	61,4	26,5	13,5	117,5	9,6	22,7	1,4	1,3
	M		71,8	27,8	13,9	131,5	11,9	30,4		0,9
	A		62,0	25,9	19,4	125,5	12,4	27,0		1,4
	M		72,8	35,9		128,6	17,4	25,8		1,4
	J		68,9	33,4			17,2	19,5		2,4
	J		72,1	28,6				36,5		1,8
	A		80,6	28,4				47,5		1,4
	S		70,9					42,6		1,5
	<b>2,4: ROHSTOFFE</b>									
1973	I		217,0	302,7	49,7	213,8	130,2	130,5		59,2
	II		207,8	314,8	69,7		129,2	129,2		52,2
	III									
	J	368,9	74,2	96,6	15,5	72,8	38,8	40,5	8,8	21,7
	F	370,5	70,7	104,5	15,9	68,7	41,6	42,0	5,7	21,3
	M		72,1	101,6	12,7	72,3	49,8	48,0		16,2
	A		64,3	103,3	15,9	64,6	43,5	39,0		20,0
	M		76,7	105,0		66,7	43,7	44,6		15,9
	J		66,6	106,5			42,0	45,9		15,4
	J		79,5	86,5				43,7		12,0
	A		78,5	87,1				35,5		10,7
	S		81,8					33,4		13,9
	<b>7: MASCHINEN UND FAHRZEUGE</b>									
1973	I		2 339,9	1 125,1	545,5	431,4	595,7	781,5		126,6
	II		2 582,0	1 244,8	834,0		632,0	868,9		101,7
	III									
	J	1 914,0	726,7	376,2	158,4	156,7	182,8	268,2	7,7	37,4
	F	1 925,3	790,7	349,9	160,0	145,8	177,0	250,9	9,5	41,4
	M		822,5	399,0	142,9	128,8	235,9	262,4		47,8
	A		871,1	387,7	177,3	126,9	211,8	264,6		22,9
	M		897,6	403,0		158,1	212,2	312,3		36,3
	J		816,1	434,1			208,0	293,9		42,5
	J		839,4	397,1				306,0		50,7
	A		777,5	192,2				250,4		28,8
	S		925,1					228,9		43,1

(1) Ohne den Handel der Niederlande mit Belgien-Luxemburg.  
(2) In den Monatszahlen sind vertrauliche Angaben nicht enthalten.



TAB. 7  
(Fortsetzung - suite)

ÉVOLUTION DU COMMERCE DE LA CE  
par classes de produits

**export**  
extra (EUR-9)

valeurs en Mio UC

Zeitraum Période	EUR-9	Deutschland	France	Italia (2)	Nederland	Belg.-Lux.	United Kingdom	Ireland	Danmark	
<b>0,1: PRODUITS ALIMENTAIRES, BOISSONS ET TABACS</b>										
1973	I		178,5	379,7	113,5	242,7	56,5	281,6	155,6	
	II		176,6	436,0	159,7		82,1	309,4	160,1	
	III									
	J	473,6	57,7	107,8	46,6	97,7	15,4	96,6	7,8	44,0
	F	487,9	58,8	133,5	49,1	73,9	20,6	87,6	11,1	53,3
	M		62,0	138,4	43,4	71,1	20,5	97,4		58,3
	A		63,1	133,2		56,7	20,1	101,3		49,0
	M		64,5	155,2	51,0	82,0	29,9	101,7		55,8
	J		48,9	147,6			32,1	106,4		55,3
	J		62,9	173,4				105,8		58,5
	A		78,4	145,8				107,5		51,2
	S		72,0					119,4		60,1
	<b>3: PRODUITS ÉNERGÉTIQUES</b>									
	1973	I		91,2	55,5	121,6	103,5	71,1	74,5	18,5
II			107,7	65,2	172,6		80,8	76,5	21,1	
III										
J		190,9	27,9	18,4	44,6	37,5	27,4	29,5	0,1	5,5
F		178,4	29,6	17,6	53,2	32,0	16,1	23,3	0,4	6,3
M			33,7	19,5	40,4	34,0	27,6	21,7		6,7
A			33,9	18,6	55,2	39,9	23,7	21,1		7,4
M			38,3	23,0		33,9	26,5	30,4		4,9
J			35,8	23,6			30,6	23,7		8,8
J			38,6	18,7				34,6		6,9
A			43,2	20,4				50,1		6,8
S			41,1					50,9		6,6
<b>2,4: MATIÈRES PREMIÈRES</b>										
1973		I		119,1	93,8	45,7	89,4	42,0	118,8	39,2
	II		128,9	102,1	58,5		44,7	134,7	36,2	
	III									
	J	179,6	37,2	32,0	15,0	33,0	12,1	38,4	0,8	11,1
	F	182,8	39,8	30,2	19,4	28,5	13,7	33,7	1,1	16,2
	M		42,1	31,6	16,7	27,9	16,2	46,7		11,9
	A		41,5	28,7	21,2	24,8	14,6	43,2		13,7
	M		44,2	37,6		26,2	15,2	48,9		12,6
	J		43,3	35,6			14,9	42,9		9,9
	J		46,9	29,1				40,7		6,8
	A		46,5	27,1				39,7		9,7
	S		49,0					33,2		10,9
	<b>7: MACHINES ET MATÉRIEL DE TRANSPORT</b>									
	1973	I		3 196,0	1 040,4	679,0	389,8	321,8	1 939,4	156,4
II			3 584,9	1 175,7	965,7		320,4	2 075,0	207,8	
III										
J		2 588,9	1 033,8	323,9	258,5	120,9	101,5	694,5	4,1	51,8
F		2 532,4	1 016,3	327,0	266,7	152,1	93,9	617,9	4,4	54,3
M			1 145,9	389,5	238,2	116,8	126,4	627,0		50,3
A			1 167,4	355,0	280,2	89,7	109,1	642,2		61,3
M			1 298,0	394,4		162,0	111,9	719,1		82,6
J			1 124,0	426,3			99,4	711,6		63,9
J			1 212,6	413,2				707,3		61,5
A			1 169,2	281,3				672,3		48,4
S			1 274,0					587,6		138,8

(1) A l'exclusion du commerce des Pays-Bas avec l'Union Economique Belgo-Luxembourgeoise.  
(2) Les chiffres mensuels ne comprennent pas les données confidentielles.

**export**  
intra (EUR-9)

Werte in Mio RE

Zeitraum Période		EUR-9 1)	Deutschland	France	Italia (2)	Nederland 1)	Belg.-Lux.	United Kingdom	Ireland	Danmark
<b>5, 6, 8: ANDERE INDUSTRIELLE ERZEUGNISSE</b>										
1973	I		2 648,2	1 495,5	1 103,2	1 034,4	1 667,8	933,8		107,7
	II		2 679,5	1 530,1	1 249,9		1 786,5	1 042,5		107,0
	III									
	J	2 819,8	830,2	464,8	316,5	340,7	506,9	290,9	35,7	34,1
	F	3 033,4	873,6	497,2	389,9	343,0	543,5	311,5	38,2	36,5
	M		944,4	533,5	313,7	350,7	617,4	331,4		37,1
	A		871,9	490,6	342,7	301,8	596,5	330,9		29,7
	M		983,5	519,6		379,5	619,9	332,4		38,9
	J		823,9	519,9			570,1	381,5		38,4
	J		918,5	528,7				384,3		32,9
	A		892,6	383,3				355,2		37,3
	S		954,5					348,6		43,3
	<b>5: CHEMISCHE ERZEUGNISSE</b>									
1973	I		653,9	286,6	116,3	366,1	283,6	214,6		20,4
	II		667,4	311,8	134,2		287,7	248,9		20,5
	III									
	J	632,6	215,6	87,2	35,1	123,5	89,5	69,9	4,9	6,9
	F	640,5	215,3	96,3	36,8	118,6	92,5	68,9	5,7	6,6
	M		223,0	103,2	29,2	124,0	101,6	75,8		6,9
	A		215,9	99,8	31,9	105,0	92,6	73,5		6,6
	M		243,1	107,5		132,3	99,9	90,7		7,0
	J		208,4	104,5			95,2	86,1		6,9
	J		230,4	108,9				83,4		7,4
	A		223,1	89,3				81,9		6,8
	S		225,3					77,5		8,0
	<b>6: BEARBEITETE WAREN, NACH BESCHAFFENHEIT GEGLIEDERT</b>									
1973	I		1 409,1	830,4	458,1	460,2	1 097,3	529,6		40,5
	II		1 441,6	877,2	619,1		1 210,3	577,2		41,1
	III									
	J	1 514,8	442,2	267,7	137,2	148,1	327,8	160,3	18,7	12,7
	F	1 624,1	460,3	273,2	162,9	155,5	359,0	179,0	20,3	13,9
	M		506,6	289,5	127,6	156,6	410,5	190,3		13,9
	A		461,7	277,4	159,6	133,6	404,1	187,0		10,5
	M		536,3	304,5		175,2	423,9	168,8		15,9
	J		443,7	295,3			382,3	222,7		14,7
	J		476,7	282,8				224,0		12,2
	A		467,5	207,0				203,7		13,7
	S		507,0					199,0		15,8
	<b>8: VERSCHIEDENE BEARBEITETE WAREN</b>									
1973	I		585,2	378,6	528,7	208,2	286,9	189,5		46,8
	II		570,5	341,1	496,5		288,5	216,3		45,4
	III									
	J	672,4	172,4	109,9	144,2	69,2	89,6	60,7	12,0	14,4
	F	768,8	198,0	127,8	190,2	68,9	92,0	63,6	12,2	16,1
	M		214,8	140,9	156,8	70,1	105,3	65,2		16,3
	A		194,2	113,5	151,2	63,2	99,8	70,4		12,6
	M		204,2	107,5		72,1	96,1	72,9		16,0
	J		171,8	120,1			92,6	72,7		16,8
	J		211,4	137,0				76,9		13,2
	A		202,1	87,0				69,7		16,8
	S		222,3					72,1		19,4

(1) Ohne den Handel der Niederlande mit Belgien-Luxemburg.  
(2) In den Monatszahlen sind vertrauliche Angaben nicht enthalten.

**TAB. 7**  
Fortsetzung - suite)

**ÉVOLUTION DU COMMERCE DE LA CE**  
par classes de produits

**export**  
extra (EUR-9)

valeurs en Mio UC)

Zeitraum Période		EUR-9	Deutschland	France	Italia (2)	Nederland	Belg.-Lux.	United Kingdom	Ireland	Danmark
<b>5, 6, 8: AUTRES PRODUITS INDUSTRIELS</b>										
1973	I		2 548,3	1 251,1	892,6	513,1	761,0	2 119,1		219,3
	II		2 700,8	1 374,4	1 117,7		814,1	2 317,7		203,1
	III									
	J	2 670,1	796,0	381,3	299,6	183,4	206,9	724,3	12,9	65,7
	F	2 759,0	842,1	390,0	353,4	174,4	253,2	654,0	14,4	77,5
	M		910,2	479,8	315,6	155,3	300,9	740,8		77,1
	A		853,2	434,3	346,2	128,9	267,9	780,8		56,9
	M		999,9	474,8		187,6	286,8	749,9		72,8
	J		849,3	465,3			259,4	787,8		73,4
	J		1 054,0	481,0				774,3		62,7
	A		1 015,4	371,2				787,2		72,3
	S		991,3					734,8		88,3
	<b>5: PRODUITS CHIMIQUES</b>									
1973	I		806,4	316,0	162,4	237,8	139,9	471,9		48,6
	II		814,8	342,7	212,3		157,0	520,6		48,9
	III									
	J	711,4	253,0	96,0	53,1	87,2	40,6	161,7	4,5	15,4
	F	718,4	267,8	101,9	64,1	75,7	45,0	142,5	3,7	17,7
	M		285,6	118,1	53,2	74,9	54,3	167,7		16,4
	A		260,6	110,4	65,1	58,6	52,2	161,4		14,1
	M		293,5	117,7		86,4	54,8	183,8		17,5
	J		260,7	114,6			50,0	176,2		17,3
	J		310,2	119,0				167,7		15,6
	A		325,7	100,9				179,7		16,7
	S		306,9					155,8		20,1
	<b>6: ARTICLES MANUFACTURÉS CLASSÉS PAR MATIÈRES</b>									
1973	I		1 219,4	651,6	408,4	207,0	551,4	1 232,1		80,8
	II		1 329,9	708,2	567,2		592,0	1 351,6		77,9
	III									
	J	1 390,6	386,8	199,9	137,9	70,4	146,3	419,1	5,7	24,5
	F	1 440,7	404,9	202,8	157,2	76,1	186,4	377,9	7,3	28,0
	M		427,7	248,9	143,8	60,5	218,7	345,1		28,3
	A		415,3	221,7	167,5	52,7	191,6	477,6		19,1
	M		505,3	244,3		77,5	213,1	413,5		28,5
	J		410,5	242,2			187,3	461,3		30,3
	J		525,2	232,7				440,7		23,5
	A		493,7	181,0				437,1		26,2
	S		468,9					430,7		32,5
	<b>8: ARTICLES MANUFACTURÉS DIVERS</b>									
1973	I		522,5	283,5	321,8	68,4	69,7	415,1		90,0
	II		556,1	323,6	338,3		65,2	445,5		76,3
	III									
	J	568,1	156,2	85,4	108,6	25,9	20,0	143,5	2,7	25,8
	F	599,9	169,4	85,3	132,1	22,6	21,8	133,6	3,3	31,8
	M		196,9	112,8	118,6	19,9	27,9	138,0		32,4
	A		177,3	102,2	113,6	17,5	24,1	141,8		23,7
	M		201,1	112,8		23,7	19,0	152,6		26,8
	J		178,1	108,6			22,1	150,4		25,8
	J		218,7	129,3				165,9		23,6
	A		196,0	89,3				170,4		29,4
	S		215,4					148,3		35,7

(1) A l'exclusion du commerce des Pays-Bas avec l'Union Economique Belgo-Luxembourgeoise.  
(2) Les chiffres mensuels ne comprennent pas les données confidentielles.

**ENTWICKLUNG DES HANDELS  
der wichtigsten Drittländer**

**TAB. 9**

(Werte in Mio \$)

Zeitraum Période	Griechenland (1) Grèce (1)		Türkei (1) Turquie (1)		Norwegen Norvège		Schweden Suède		Finnland Finlande		
	Welt	EUR-9	Monde	EUR-9	Welt	EUR-9	Monde	EUR-9	Welt	EUR-9	
<b>Import</b>											
1972	II	605,0	343,9	380,4	217,5	1 012,4	535,0	1 956,6	1 078,4	802,8	343,8
	III	580,8	325,9	390,5	210,5	977,8	420,2	1 836,5	983,9	779,2	312,5
	IV	715,2	361,6	429,0	206,4	1 242,7	525,7	2 210,4	196,7	899,2	368,1
1973	I	707,2	367,0	449,0	241,2	1 257,4	552,1	2 344,1	1 278,3	971,3	417,4
	II			484,3	268,4	1 260,8	593,1	2 096,7	1 130,0	1 004,6	407,8
	III			487,9	268,8	1 340,6	607,3				
1972	M	172,4	99,9	104,9	63,4	331,5	151,6	648,4	386,1	252,7	116,0
	A	178,9	98,9	119,2	73,2	347,3	200,3	630,1	356,9	266,5	128,5
	M	237,7	128,5	131,1	71,9	319,8	160,4	663,5	365,2	263,6	109,8
	J	188,4	116,5	130,1	72,4	409,5	174,4	663,0	363,6	272,7	105,7
	J	171,3	112,0	130,4	78,3	269,2	118,3	561,0	299,6	268,5	108,6
	A	198,5	109,4	110,3	63,8	356,4	145,8	630,6	330,4	244,1	95,7
	S	205,9	104,6	149,9	68,4	352,2	159,2	645,0	354,5	266,5	109,0
	O	259,5	130,2	119,2	53,3	427,6	188,7	786,9	412,7	296,3	121,7
	N	214,4	112,7	114,1	72,3	458,9	182,8	782,6	441,5	306,6	122,5
	D	241,2	118,7	195,7	80,8	356,2	154,1	640,9	343,0	296,3	124,0
1973	J	218,1	122,1	128,6	69,4	414,8	173,4	832,5	455,2	339,3	148,2
	F	215,3	102,5	124,2	65,8	429,3	192,3	694,0	377,9	274,9	120,8
	M	273,8	142,4	196,2	106,0	413,2	186,5	816,9	444,9	355,4	147,7
	A	174,5	:	154,0	82,4	347,7	165,2	589,0	309,3	329,4	140,3
	M	237,7	128,5	148,6	94,5	492,6	218,7	795,7	441,1	374,3	150,6
	J			181,7	91,5	420,5	209,3	712,0	379,6	296,3	115,1
	J			176,6	96,5	458,6	215,0	684,2	380,0	331,3	141,8
	A			132,5	76,9	394,0	167,0	774,4	454,1	381,5	171,8
	S			178,8	95,4	488,0	225,3				
<b>export</b>											
1972	II	194,6	95,4	165,1	62,4	752,4	396,2	2 146,6	1 084,8	700,3	293,8
	III	184,3	105,2	156,0	77,6	787,1	418,5	2 024,1	1 032,3	730,8	340,0
	IV	296,3	170,6	301,0	151,3	920,4	446,1	2 497,2	1 251,0	811,9	354,6
1973	I	280,7	139,2	311,8	131,3	950,5	459,9	2 633,1	1 343,8	831,5	378,5
	II			309,9	146,5	1 001,2	469,8	2 712,6	1 367,9	834,5	357,4
	III		85,8	275,0	134,4	904,4	421,3				
1972	M	68,4	30,1	73,6	29,6	260,0	146,4	647,8	340,8	256,2	108,4
	A	65,1	32,2	52,2	21,7	242,5	124,5	685,3	336,4	209,0	88,8
	M	63,6	28,8	56,6	19,7	262,7	148,1	696,6	358,4	217,5	88,8
	J	65,9	34,4	56,3	21,0	265,3	122,9	764,7	391,5	273,8	116,7
	J	59,2	35,0	41,5	20,4	251,9	140,5	606,6	330,3	242,2	115,3
	A	57,5	30,6	39,1	17,4	233,8	116,5	690,6	309,2	203,0	86,7
	S	67,6	39,6	75,3	39,8	301,4	161,5	726,8	395,4	285,7	137,8
	O	78,2	46,0	78,6	39,9	318,3	161,0	812,8	411,0	248,4	106,8
	N	98,4	60,5	91,4	51,2	286,0	127,6	921,1	445,5	276,9	119,2
	D	119,6	64,0	131,0	60,1	316,1	157,6	763,3	396,6	286,6	128,6
1973	J	82,3	36,6	102,5	42,0	310,5	147,9	856,0	444,4	262,0	124,8
	F	80,3	46,5	99,9	35,8	300,1	149,1	808,1	395,9	268,5	118,9
	M	118,1	56,2	109,4	53,5	337,3	162,8	968,1	503,1	299,3	134,1
	A	:	:	113,9	49,6	270,3	134,1	754,6	373,5	240,6	109,0
	M	63,6	28,8	99,7	54,5	357,0	159,8	1 026,6	533,1	342,4	150,9
	J			96,3	42,4	373,9	175,9	931,4	461,3	247,6	95,7
	J			80,7	38,6	287,5	132,2	847,8	426,9	301,4	152,7
	A			88,5	38,9	314,4	140,7	789,5	441,9	331,7	172,4
	S			105,8	56,9	302,5	148,4				

(valeurs en Mio \$)

Zeitraum Période	Schweiz Suisse		Österreich Autriche		Portugal		Spanien Espagne		Jugoslawien Yougoslavie			
	Monde	EUR-9	Welt	EUR-9	Monde	EUR-9	Welt	EUR-9	Monde	EUR-9		
<b>import</b>												
1972	II	2 111,3	1 469,5	1 246,1	818,3	563,3	255,1	1 722,6	716,9	743,6	333,7	
	III	2 076,9	1 417,2	1 189,6	763,0	484,1	226,3	1 629,8	686,3	830,2	371,5	
	IV	2 281,4	1 560,0	1 575,8	1 044,3	735,0	350,3	1 775,4	759,4			
1973	I	2 565,2	1 745,1	1 477,3	961,6	310,0	142,1	2 061,3	932,6			
	II	2 799,0	1 943,0	1 469,5	957,2	669,5	311,9	2 425,1	992,4			
	III	3 023,1	2 080,0									
1972	M	726,7	504,4	422,2	280,2	220,5	89,3	505,5	209,0	267,2	113,5	
	A	670,2	469,2	392,4	256,8	163,1	77,8	538,2	229,2	225,6	106,7	
	M	704,4	490,3	416,1	274,8	173,3	85,2	564,8	248,3	238,1	100,6	
	J	736,6	510,0	437,7	286,7	227,1	92,1	619,5	239,4	280,0	126,4	
	J	645,9	457,6	412,5	269,2	161,9	78,1	580,0	248,1	287,7	121,5	
	A	689,9	472,7	383,6	248,0	145,3	65,0	544,5	232,7	274,7	136,0	
	S	741,1	486,9	393,4	245,8	176,9	83,2	505,3	205,6	283,0	114,1	
	O	760,8	533,9	518,5	348,6	184,3	85,8	598,7	247,2	316,6	130,8	
	N	766,7	528,8	530,7	346,6	177,2	88,8	621,9	267,4	305,2	130,2	
	D	754,0	497,3	526,6	349,1	373,5	175,7	554,8	244,7			
	1973	J	770,9	512,1	438,0	281,4	41,3	22,0	619,3	286,4		
		F	843,0	575,6	478,8	316,5	93,4	45,7	704,3	309,1		
		M	951,3	657,4	560,6	363,6	175,3	74,3	737,7	337,1		
A		842,1	577,3	478,7	312,1	224,7	113,7	735,2	308,3			
M		991,6	689,3	509,8	335,8	214,9	88,4	831,4	338,9			
J		965,3	676,4	481,0	309,3	230,0	109,9	858,5	345,2			
J		1 106,1	775,3	518,3	330,7	289,8	106,7	757,4	339,7			
A		922,6	621,0					826,5	358,2			
S		994,5	683,7									
<b>export</b>												
1972	II	1 677,0	787,1	917,6	451,0	305,0	146,9	904,0	384,1	585,6	200,9	
	III	1 641,5	739,0	939,1	451,6	298,4	127,9	837,4	374,4	535,8	190,2	
	IV	1 962,6	904,6	1 161,2	549,1	490,1	234,2	1 049,6	506,6			
1973	I	2 021,6	929,0	995,9	512,9	237,2	104,4	1 222,9	630,6			
	II	2 330,0	1 095,6	1 095,2	540,0	476,7	230,0	1 251,1	583,9			
	III	2 455,7	1 110,8									
1972	M	595,6	283,8	318,3	159,2	89,0	44,8	307,7	136,1	175,3	71,7	
	A	525,1	244,9	292,2	140,2	113,5	55,4	279,1	120,2	173,6	60,8	
	M	548,0	263,0	307,6	153,4	91,4	42,6	346,7	146,5	197,5	60,6	
	J	603,9	279,2	317,7	157,4	100,1	48,9	278,2	117,3	214,6	79,5	
	J	568,5	264,8	309,5	152,6	103,8	48,8	283,1	129,5	206,9	60,5	
	A	479,2	212,8	302,4	139,9	93,0	41,0	239,8	99,8	156,0	53,9	
	S	593,8	261,4	327,2	159,1	101,7	38,1	315,1	145,0	184,9	75,9	
	O	639,5	293,9	345,1	173,1	124,4	64,4	324,1	146,5	199,0	68,6	
	N	658,7	309,2	361,8	176,2	119,2	54,9	352,2	160,7	185,4	63,6	
	D	664,4	301,6	454,3	199,8	246,5	114,9	373,3	199,4			
	1973	J	563,0	271,9	268,9	142,8	38,0	13,8	408,2	205,9		
		F	671,7	310,1	337,4	176,9	81,5	39,6	391,7	204,6		
		M	786,8	347,0	389,6	193,2	117,7	51,1	423,0	220,1		
A		702,1	332,5	360,0	179,2	138,6	68,9	370,5	179,6			
M		829,4	394,7	381,3	187,3	147,7	64,3	455,1	206,4			
J		798,5	368,4	353,9	173,5	190,4	96,8	425,5	197,9			
J		902,8	419,8	384,3	190,6	155,1	74,2	447,5	197,0			
A	714,3	302,4					385,4	162,9				
S	838,6	388,6										

ENTWICKLUNG DES HANDELS  
der wichtigsten Drittländer

TAB. 9  
(Fortsetzung - suite)

(Werte in Mio \$)

Zeitraum Période	Polen Pologne		Tschechoslowakei Tchécoslovaquie		Republik Südafrika Rép. d'Afrique du Sud		Vereinigte Staaten Etats-Unis		Kanada Canada		
	Welt	EUR-9	Monde	EUR-9	Welt	EUR-9	Monde	EUR-9	Welt	EUR-9	
<b>import</b>											
1972	II	1 223,3	214,3	1 012,0	122,2	925,6	441,2	13 736,5	3 049,1	5 033,0	573,4
	III	1 127,5	228,6	1 018,2	129,2	832,2	372,7	13 525,8	3 005,3	4 407,1	531,3
	IV	1 657,5	392,0	1 352,1	226,9	964,0	437,2	14 991,9	3 340,7	5 023,1	568,8
1973	I	1 195,6	282,2	973,2	114,6	1 071,6		15 963,2	3 586,8	5 247,7	584,7
	II	1 521,6	379,2	1 209,5	140,3			17 280,1	3 840,7	6 040,4	626,3
1972	M	482,6	88,8	434,9	57,9	333,7	162,6	4 844,2	1 123,1	1 515,5	167,9
	A	305,7	54,6	271,0	30,4	293,3	142,1	4 247,9	915,4	1 517,0	174,0
	M	375,8	78,9	335,3	42,4	322,1	157,1	4 722,2	1 058,3	1 815,7	215,3
	J	441,8	80,8	405,7	49,7	310,2	142,0	4 766,5	1 075,4	1 697,4	184,0
	J	295,9	48,7	266,5	30,1	267,5	133,1	4 313,7	1 052,7	1 433,0	184,7
	A	381,3	83,3	314,5	41,0	325,6	132,7	4 727,3	1 071,3	1 466,7	172,0
	S	450,3	96,6	437,2	58,1	239,1	107,2	4 484,8	881,2	1 507,4	174,7
	O	354,4	75,0	281,9	33,6	339,4	146,7	5 007,1	1 080,5	1 637,4	201,0
	N	447,0	100,7	383,2	57,4	364,3	173,3	5 189,8	1 187,6	1 834,9	210,2
	D	856,1	216,3	686,9	135,0	284,6	130,6	4 795,0	1 072,6	1 550,8	157,6
1973	J	193,1	38,6	191,8	14,6	353,4	142,7	5 423,0	1 215,3	1 730,3	185,4
	F	369,5	90,3	301,9	35,4	337,5		4 944,6	1 125,8	1 648,2	184,1
	M	633,0	153,3	479,4	64,6	380,7		5 595,6	1 245,7	1 869,6	215,2
	A	376,9	81,1	267,5	22,9	355,1		5 347,3	1 199,6	1 801,6	179,2
	M	517,9	125,8	408,5	49,2			6 032,0	1 357,8	2 254,1	225,0
	J	626,8	172,3	533,5	68,2			5 900,7	1 283,8	1 984,7	222,2
	J	452,8	120,2	301,0	30,7			5 651,8	1 332,6	1 873,4	224,2
	A	506,6	148,0	386,7	52,1			5 997,4	1 420,2		
	S										
<b>export</b>											
1972	II	1 151,9	202,1	1 202,9	146,9	669,6	334,9	12 183,1	2 825,7	5 369,7	720,6
	III	1 059,1	183,6	1 087,4	138,5	675,4	282,6	11 726,0	2 680,6	4 547,4	532,3
	IV	1 317,2	253,8	1 352,9	180,8	733,4	368,8	13 756,8	3 329,9	5 796,4	749,8
1973	I	1 202,8	224,3	1 156,5	152,4			15 665,4	3 892,0	5 530,1	612,5
	II	1 287,0	245,2	1 299,6	182,4			17 556,7	4 093,8	6 408,5	708,2
1972	M	463,2	86,1	505,3	65,3	229,0	107,1	4 349,2	1 121,0	1 542,5	162,7
	A	302,6	52,5	292,1	33,8	229,5	109,9	3 936,7	927,3	1 519,2	185,4
	M	384,4	73,0	367,5	47,1	229,0	114,8	4 195,5	999,8	1 936,3	284,5
	J	454,9	76,6	543,3	66,1	211,1	110,2	4 050,9	898,5	1 914,3	250,7
	J	267,7	49,9	275,7	35,7	222,5	90,8	3 726,4	883,9	1 466,8	186,8
	A	350,6	57,7	309,2	37,8	229,0	94,4	3 991,0	861,1	1 542,2	187,4
	S	440,8	76,0	502,5	65,0	223,9	97,4	4 008,1	935,6	1 538,4	158,1
	O	330,0	65,5	293,9	43,8	230,2	108,2	4 510,2	1 038,5	1 996,1	268,9
	N	408,0	75,2	454,7	63,5	252,0	117,8	4 613,4	1 052,2	2 047,3	240,9
	D	579,2	113,1	604,3	73,6	268,2	144,9	4 633,2	1 139,3	1 753,0	240,0
1973	J	283,8	63,1	272,2	36,1	211,2	95,0	4 789,1	1 171,6	1 820,2	211,8
	F	370,0	70,1	362,9	46,8	234,9		4 900,6	1 196,2	1 772,2	176,2
	M	549,0	90,9	521,4	69,4			5 975,7	1 524,2	1 937,7	224,5
	A	310,2	63,6	348,2	46,8			5 595,8	1 326,5	2 020,4	219,8
	M	440,9	86,3	413,5	61,8			6 064,0	1 403,1	2 257,9	227,4
	J	535,9	95,3	537,9	73,8			5 896,6	1 364,1	2 130,2	261,1
	J	342,9	74,6	362,6	51,8			5 387,7	1 285,8	2 079,7	272,2
	A	407,7	88,3	355,4	54,9			5 810,4	1 320,6	1 769,2	260,5
	S										

TAB. 9  
(Fortsetzung - suite)

ÉVOLUTION DU COMMERCE  
des principaux pays tiers

(valeurs en Mio \$)

Zeitraum Période	Israel Israël		Indien Inde		Japan japon		Hong Kong		Australien Australie			
	Monde	EUR-9	Welt	EUR-9	Monde	EUR-9	Welt	EUR-9	Monde	EUR-9		
<b>import</b>												
1972	II	466,7	257,2	551,3	177,8	5 520,3	438,0	913,1	148,4	1 108,9	385,3	
	III	427,5	222,2	587,8	183,1	5 872,1	522,0	933,9	132,9	1 143,6	351,0	
	IV	585,3	341,6			6 671,8	562,5	968,6	144,3	1 286,3	446,9	
1973	I					7 312,4	592,7	1 048,3	146,6	1 304,7	443,7	
	II					9 390,1	744,3			1 441,5	431,2	
1972	M	171,1	89,3	191,9	50,0	2 010,5	163,0	276,4	44,2	391,3	132,7	
	A	153,1	80,8	188,9	69,4	1 862,8	140,8	287,4	51,2	367,0	113,1	
	M	166,5	91,8	187,3	53,1	1 952,3	143,6	308,1	46,2	369,5	148,2	
	J	152,5	84,8	178,7	55,3	1 705,2	153,6	317,7	51,1	352,0	124,1	
	J	147,6	75,7	197,8	64,2	1 770,4	164,0	306,9	44,5	373,5	140,6	
	A	153,1	79,8	190,9	55,8	2 045,2	188,9	312,7	47,9	418,5	118,0	
	S	126,8	66,7	199,1	63,1	2 056,5	169,1	314,3	40,6	351,7	92,4	
	O	214,1	115,1			2 158,2	184,4	313,1	41,3	456,5	181,6	
	N	187,0	97,4			2 151,9	175,0	300,1	49,6	440,9	138,8	
	D	184,2	72,4			2 361,7	203,2	355,4	53,4	388,9	126,5	
	1973	J	155,2	80,8			2 193,6	172,6	328,9	43,7	453,3	170,7
		F	196,2	105,9			2 335,1	193,8	339,1	48,3	510,7	153,0
M		·	·			2 783,7	226,2	380,3	54,6	479,7	165,2	
A		278,5	160,1			2 803,4	242,1	415,9	66,9	400,7	129,3	
M		283,1	160,9			3 234,5	238,7			513,0	147,5	
J						3 352,2	263,5			527,9	154,3	
J						3 278,7	274,8			566,7	150,9	
A						3 447,0	306,2					
<b>export</b>												
1972	II	271,6	103,9	629,7	119,7	6 579,1	703,3	762,5	188,0	1 625,6	345,5	
	III	240,6	73,6	620,0	140,4	7 525,2	904,2	882,4	214,5	1 664,0	331,4	
	IV	338,9	133,4			8 387,1	1 021,3	888,6	210,2	1 916,8	412,5	
1973	I	369,4	153,3			7 560,9	910,6	910,2	219,6	2 075,1	456,3	
	II					8 649,5	1 024,8			2 201,9	390,0	
1972	M	105,0	43,2	218,5	42,7	2 552,2	270,3	224,8	54,4	513,9	106,0	
	A	93,6	38,8	214,9	39,8	2 253,5	228,2	220,5	55,7	496,3	103,0	
	M	92,2	35,8	215,3	40,8	2 118,9	246,2	265,0	68,4	590,1	130,1	
	J	86,1	29,3	199,5	39,1	2 206,7	228,9	277,0	63,9	527,0	112,3	
	J	83,3	25,1	186,7	46,2	2 451,5	286,1	277,4	62,9	479,5	100,3	
	A	84,0	25,4	224,0	49,2	2 427,3	299,8	294,9	73,9	606,4	121,0	
	S	73,3	23,1	209,3	45,0	2 646,5	318,3	310,1	77,6	578,1	110,1	
	O	110,8	36,4			2 527,4	276,8	310,6	68,0	637,3	139,6	
	N	104,9	34,8			2 528,8	281,3	290,2	66,4	662,8	141,2	
	D	123,2	30,7			3 330,9	463,2	287,8	75,8	616,7	131,7	
	1973	J	111,3	47,6			1 827,9	186,1	278,2	66,9	758,7	176,1
		F	121,0	50,8			2 739,3	367,1	285,0	70,2	747,7	183,5
M		137,1	54,9			2 994,6	357,4	347,0	82,5	790,7	145,6	
A		121,0	48,0			2 821,3	357,1	335,5	78,4	637,3	122,5	
M		125,8	51,3			2 832,2	314,4			802,0	157,1	
J						2 996,0	353,4			762,6	110,5	
J						3 325,6	391,5			712,0	132,2	
A						2 992,5	397,8					

**ANTEIL DER EG (EUR-6)  
UND DES HAUPTPARTNERS EXTRA-EG  
am Handel der einzelnen Länder**

Meldeland	Jahr	import					export				
		Total Mio \$	darunter aus :				Total Mio \$	darunter nach :			
			EG (EUR-6)		Hauptimportland Extra-EG			EG (EUR-6)		Hauptausfuhrland Extra-EG	
			Mio \$	%		%		Mio \$	%		%
<b>EUROPE</b>											
FRANCE	1972	24 259,4	12 216,1	50,4	Etats-Unis	8,2	23 468,8	11 707,7	49,9	Royaume-Uni	5,4
BELGIQUE-LUXBG	1972	14 021,2	9 013,7	64,3	Royaume-Uni	6,4	14 471,4	9 919,4	68,5	Etats-Unis	6,0
PAYS-BAS	1972	15 801,1	8 888,7	56,3	Etats-Unis	8,1	15 305,7	9 924,8	64,8	Royaume-Uni	7,4
ALLEMAGNE RF	1972	36 626,6	17 880,2	48,8	Etats-Unis	8,4	42 562,7	16 975,9	39,9	Etats-Unis	9,3
ITALIE	1972	17 809,9	7 993,9	44,9	Etats-Unis	8,3	17 130,3	7 730,3	45,1	Etats-Unis	9,8
ROYAUME-UNI	1972	27 853,6	6 812,4	24,5	Etats-Unis	10,6	24 342,5	5 568,2	22,9	Etats-Unis	12,5
ISLANDE	1972	230,4	63,3	27,5	Royaume-Uni	14,8	188,9	30,3	16,0	Etats-Unis	30,7
IRLANDE	1972	2 100,2	362,9	17,3	Royaume-Uni	50,9	1 610,0	251,8	15,6	Royaume-Uni	61,2
NORVEGE	1972	4 372,6	1 150,4	26,3	Royaume-Uni	11,7	3 281,2	781,6	23,8	Royaume-Uni	18,9
SUEDE	1972	7 976,5	2 658,4	33,3	Royaume-Uni	13,1	8 654,2	2 230,7	25,8	Royaume-Uni	14,7
FINLANDE	1972	3 198,4	878,5	27,5	Suède	17,2	2 947,0	616,2	20,9	Royaume-Uni	18,3
DANEMARK	1972	5 043,7	1 693,2	33,6	Suède	16,0	4 330,1	981,4	22,7	Royaume-Uni	19,6
SUISSE	1972	8 479,4	5 075,3	59,9	Etats-Unis	7,3	6 861,6	2 522,3	36,8	Etats-Unis	8,8
AUTRICHE	1972	5 175,0	2 996,4	57,9	Royaume-Uni	6,1	3 854,4	1 490,5	38,7	Royaume-Uni	7,8
PORTUGAL	1972	2 185,5	694,1	31,8	Royaume-Uni	13,1	1 286,7	264,3	20,5	Royaume-Uni	22,9
ESPAGNE	1972	6 612,8	2 208,7	33,4	Etats-Unis	15,9	3 701,5	1 313,2	35,5	Etats-Unis	16,3
GIBRALTAR *)	1972	49,0	13,0	2,7	Royaume-Uni	40,6	3,7	1,2	32,4	Canada	48,6
MALTE	1972	174,0	66,1	38,0	Royaume-Uni	31,5	64,7	23,6	36,6	Royaume-Uni	36,7
YUGOSLAVIE	1972	3 227,8	1 245,6	38,6	URSS	8,8	2 237,5	683,1	30,5	URSS	14,7
GRECE	1972	2 345,8	1 108,4	47,3	Japon	7,6	870,8	424,7	48,8	Etats-Unis	9,8
TURQUIE	1972	1 508,4	622,0	41,2	Etats-Unis	11,6	888,9	347,0	39,0	Etats-Unis	11,6
URSS	1971	12 478,7	1 232,8	9,9	Rép. Dém. Allemande	15,4	13 806,1	1 046,2	7,6	Rép. Dém. Allemande	13,8
REP. DEM. ALLEMANDE	1972	5 438,6	946,7	17,4	URSS	35,0	5 695,6	759,9	13,3	URSS	40,2
POLOGNE	1972	4 903,1	770,7	15,7	URSS	29,9	4 533,2	600,5	13,2	URSS	36,9
TSCHECOSLOVAQUIE	1972	4 293,4	480,4	11,2	URSS	33,2	4 526,1	442,2	9,8	URSS	33,9
HONGRIE	1972	2 904,0	458,8	15,8	URSS	34,7	3 031,0	439,5	14,5	URSS	36,1
ROUMANIE	1971	2 103,1	443,3	21,1	URSS	23,1	2 101,4	462,7	22,0	URSS	27,0
BULGARIE	1972	2 119,6	197,7	9,3	URSS	52,3	2 182,3	193,9	8,9	URSS	54,8
ALBANIE	1972	30,0	15,3	51,0	Yougoslavie	22,0	12,2	6,6	54,1	Yougoslavie	35,2
<b>AFRIQUE</b>											
MAROC	1970	488,0	348,2	71,4	Etats-Unis	15,9	685,9	295,8	43,1	Royaume-Uni	4,0
ALGERIE	1971	1 325,7	811,1	61,2	Etats-Unis	8,3	925,3	598,1	64,6	URSS	6,6
TUNISIE	1971	345,8	191,9	55,5	Etats-Unis	14,6	217,4	116,6	53,6	Libye	9,9
LIBYE	1970	554,4	228,4	41,2	Etats-Unis	13,8	2 365,6	1 660,3	70,2	Royaume-Uni	15,1
EGYPTE *)	1972	835,9	283,7	33,9	Australie	19,6	416,3	111,4	26,8	Inde	10,1
SOUDAN	1971	331,5	52,8	15,9	Inde	19,6	328,5	80,1	24,4	URSS	16,0
MAURITANIE *)	1972	82,0	47,6	58,1	Sénégal	20,9	122,9	69,7	56,7	Royaume-Uni	20,9
MALI *)	1972	69,3	40,2	58,0	Sénégal	17,3	28,3	15,1	53,4	Ghana	9,9
HAUTE-VOLTA	1971	49,7	28,4	57,1	Côte d'Ivoire	15,7	15,9	5,5	34,6	Côte d'Ivoire	38,4
NIGER	1971	53,0	32,1	60,6	Etats-Unis	7,9	38,4	21,9	57,0	Nigéria	25,5
TCHAD	1971	62,0	33,5	54,0	Nigéria	11,1	26,4	4,3	16,3	Zaire	14,4
SENEGAL	1971	218,0	131,7	60,4	Etats-Unis	6,0	124,9	73,9	59,2	Côte d'Ivoire	6,8
GAMBIE	1972	24,9	3,3	13,3	Royaume-Uni	29,3	19,3	7,5	38,9	Royaume-Uni	39,9
GUINEE, REP. *)	1972	76,6	48,7	63,6	Etats-Unis	15,1	35,2	9,2	26,1	Espagne	27,3
SIERRA LEONE	1972	119,6	13,7	11,5	Royaume-Uni	23,4	118,6	27,4	23,1	Royaume-Uni	64,3
LIBERIA	1970	149,7	47,1	31,5	Etats-Unis	31,0	213,7	121,8	57,0	Etats-Unis	23,2
COTE D'IVOIRE	1971	399,0	267,2	67,0	Etats-Unis	7,0	455,6	276,4	60,7	Etats-Unis	16,9
GHANA	1970	410,7	89,7	21,8	Royaume-Uni	23,6	458,0	110,1	24,0	Royaume-Uni	23,4
TOGO	1971	70,0	37,3	53,3	Royaume-Uni	11,7	56,3	41,9	74,4	Japon	2,3
DAHOMY *)	1972	89,4	53,2	59,5	Etats-Unis	10,2	36,9	28,6	77,5	Sénégal	4,3
NIGERIA	1971	1 510,5	380,0	25,2	Royaume-Uni	31,9	1 810,7	700,3	38,7	Royaume-Uni	21,6
CAMEROUN	1971	249,6	174,1	69,8	Etats-Unis	7,2	206,0	139,5	67,7	Etats-Unis	9,0
REP. CENTRAFRIC.	1970	34,2	25,5	74,6	Etats-Unis	5,6	32,4	22,7	70,1	Israël	14,2
GABON	1970	80,1	59,1	73,8	Etats-Unis	11,2	121,2	68,7	56,7	Antilles Néerlandaises	15,4
RP. CONGO (Brazza) *)	1972	109,1	86,7	79,5	Etats-Unis	5,6	82,8	56,6	68,4	Japon	5,4
ZAIRE (anc. Kinshasa) *)	1972	559,2	338,5	60,5	Japon	9,6	605,4	459,5	75,9	Etats-Unis	7,2
RWANDA	1971	32,7	13,4	41,0	Etats-Unis	7,3	22,3	5,3	23,8	Kenya	61,4
ANGOLA	1971	421,9	106,1	25,2	Portugal	31,6	408,0	57,1	14,0	Portugal	31,2
ETHIOPIE	1971	187,8	64,0	34,1	Japon	14,7	125,6	23,7	18,9	Etats-Unis	43,9
T.F.R. AFARS-ISSAS *)	1972	50,0	18,3	36,6	Ethiopie	20,0	3,8	0,1	2,6	Yemen du Sud	50,0
SOMALIA	1971	62,7	24,0	38,3	Etats-Unis	6,7	34,5	8,2	23,8	Arabie Séoudite	49,6
KENYA	1971	560,4	105,9	18,9	Royaume-Uni	28,1	314,3	37,6	11,7	Ouganda	17,1
UGANDA	1971	249,6	44,3	17,8	Royaume-Uni	24,6	260,2	30,6	11,8	Royaume-Uni	21,8
TANZANIE	1971	381,7	67,9	17,8	Royaume-Uni	17,9	278,4	28,1	10,1	Royaume-Uni	21,3
ILE MAURICE	1971	83,1	13,1	15,8	Royaume-Uni	21,9	68,0	0,6	0,9	Royaume-Uni	52,1
MZAMBIQUE	1971	335,4	65,7	19,6	Portugal	26,5	160,2	12,6	7,9	Portugal	37,5
MADAGASCAR	1971	213,3	158,2	74,2	Etats-Unis	4,9	146,9	61,4	41,8	Etats-Unis	22,3
REUNION	1971	169,8	127,2	74,9	Madagascar	8,2	43,5	42,6	97,9	Etats-Unis	0,5
ARCH. DES COMORES	1971	10,2	5,8	56,9	Madagascar	21,6	5,7	3,2	56,1	Etats-Unis	28,1
ZAMBIE	1970	524,7	6,8	1,3	Royaume-Uni	23,7	1 000,9	31,8	3,2	Royaume-Uni	22,4
RHODESIE *)	1972	21,6	2,4	11,1	Malawi	32,4	77,7	18,9	24,3	Zambie	40,2
MALAWIE	1971	109,1	10,0	9,2	Royaume-Uni	28,1	72,1	5,2	7,2	Royaume-Uni	44,4
REP. AFRIQUE DU SUD	1972	3 657,5	911,8	24,9	Royaume-Uni	20,9	2 645,4	522,8	9,8	Royaume-Uni	26,0

\*) Abgeleitete Angaben aus den Statistiken der Partnerländer.



Pays déclarant	Année	import					export				
		Total Mio \$	dont provenant de :				Total Mio \$	dont vers :			
			CE (EUR-6)		principal fournisseur extra-CE			CE (EUR-6)		principal client extra-CE	
			Mio \$	%		%		Mio \$	%		%
<b>AMERIQUE</b>											
ETATS-UNIS	1972	55 555,2	8 980,2	16,2	Canada	26,8	49 675,7	8 814,7	17,7	Canada	25,0
CANADA	1972	18 921,8	1 159,0	6,1	Etats-Unis	69,0	20 178,1	1 136,8	5,6	Etats-Unis	69,9
ST. PIERRE ET MIQU.	1971	11,0	4,1	37,3	Canada	58,2	2,5	0,2	8,0	Canada	60,0
MEXIQUE	1971	2 407,4	390,4	16,2	Etats-Unis	61,4	1 457,2	60,8	4,2	Etats-Unis	62,5
GUATEMALA	1971	296,2	51,0	17,2	Etats-Unis	32,9	283,0	53,3	18,8	Etats-Unis	30,7
HONDURAS BRIT *)	1972	43,1	5,9	13,7	Etats-Unis	33,6	24,6	2,6	10,6	Etats-Unis	42,3
ILES BAHAMAS	1970	343,1	35,6	10,4	Etats-Unis	55,0	86,6	5,0	5,8	Etats-Unis	72,3
ILES BERMUDES *)	1972	134,0	19,7	14,7	Etats-Unis	39,4	29,7	8,7	29,3	Etats-Unis	44,4
HONDURAS	1970	220,7	21,8	9,9	Etats-Unis	41,5	171,9	37,0	21,5	Etats-Unis	54,1
EL SALVADOR	1970	213,5	38,2	17,9	Etats-Unis	29,6	228,4	65,1	28,5	Etats-Unis	21,4
NICARAGUA	1971	210,4	30,1	14,3	Etats-Unis	33,1	187,2	25,1	13,4	Etats-Unis	35,1
COSTA RICA	1971	349,9	45,7	13,1	Etats-Unis	32,6	231,8	48,3	20,8	Etats-Unis	40,7
PANAMA	1971	390,3	31,4	8,1	Etats-Unis	35,4	114,0	30,5	26,8	Etats-Unis	49,0
CUBA	1971	1 253,1	271,6	21,7	URSS	68,6	1 650,0	40,8	2,5	URSS	83,9
HAITI	1970	52,0	10,6	20,4	Etats-Unis	46,4	40,5	12,6	31,1	Etats-Unis	60,0
REP. DOMINICAINE	1971	287,6	44,8	15,6	Etats-Unis	57,0	243,0	14,6	6,0	Etats-Unis	74,4
GUADELOUPE	1971	123,6	102,1	82,6	Etats-Unis	5,7	41,6	32,3	77,6	Etats-Unis	16,4
MARTINIQUE	1971	142,6	120,3	84,4	Antilles néerlandaises	1,6	29,8	28,3	95,0	Guadeloupe	2,4
JAMAÏQUE	1971	554,6	49,7	9,0	Etats-Unis	39,6	347,1	2,4	0,7	Etats-Unis	44,9
TRINIDAD, TOBAGO	1971	657,1	26,8	4,1	Etats-Unis	17,5	524,2	14,3	2,7	Etats-Unis	45,2
BARBADOS	1971	132,5	11,4	8,6	Royaume-Uni	30,0	43,3	0,1	0,2	Royaume-Uni	34,0
CURACAO	1970	400,1	44,4	11,1	Venezuela	48,0	321,8	24,0	7,5	Etats-Unis	45,0
ARUBA	1970	391,2	32,6	8,3	Venezuela	75,2	353,7	2,5	0,7	Etats-Unis	69,8
COLUMBIE	1970	844,0	133,5	15,8	Etats-Unis	47,8	728,6	163,5	22,4	Etats-Unis	36,3
VENEZUELA	1970	1 779,8	357,3	20,1	Etats-Unis	48,5	3 203,4	220,4	6,9	Etats-Unis	37,9
GUYANA	1970	134,1	13,1	9,8	Royaume-Uni	31,0	133,4	6,1	4,6	Etats-Unis	27,7
SURINAM *)	1972	110,0	37,7	34,3	Etats-Unis	37,3	156,6	52,2	33,3	Etats-Unis	44,3
GUYANE FR.	1971	39,3	29,3	74,6	Etats-Unis	7,9	2,7	0,2	7,4	Etats-Unis	77,8
EQUATEUR *)	1972	344,0	61,2	17,8	Etats-Unis	42,8	341,9	59,7	17,5	Etats-Unis	36,9
PEROU	1971	752,8	160,6	21,3	Etats-Unis	29,4	892,9	277,4	31,1	Etats-Unis	28,8
BRESIL	1970	2 849,3	630,1	22,1	Etats-Unis	32,2	2 739,1	770,5	28,1	Etats-Unis	24,7
CHILI	1970	960,8	222,9	23,2	Etats-Unis	35,8	1 253,4	522,2	41,7	Etats-Unis	14,1
BOLIVIE *)	1972	178,7	27,6	15,4	Etats-Unis	27,8	147,4	26,9	18,3	Etats-Unis	25,5
PARAGUAY	1972	69,8	14,9	21,3	Argentine	15,4	86,2	28,3	32,9	Argentine	18,2
URUGUAY	1971	222,2	38,0	17,1	Brésil	16,1	205,7	79,5	38,7	Brésil	11,7
ARGENTINE	1971	1 869,4	455,2	24,4	Etats-Unis	22,2	1 740,4	666,8	38,3	Etats-Unis	9,1
<b>ASIE</b>											
CHYPRE	1971	259,9	74,6	28,7	Royaume-Uni	28,7	115,6	29,1	25,2	Royaume-Uni	40,7
LIBAN	1971	645,3	223,8	34,7	Etats-Unis	11,5	244,0	16,4	6,7	Arabie Séoudite	15,4
SYRIE	1971	440,2	103,9	23,6	Liban	8,5	194,7	71,7	36,8	URSS	15,0
IRAK	1971	627,5	115,2	18,4	Royaume-Uni	10,1	1 531,7	828,8	54,1	Royaume-Uni	4,2
IRAN *)	1972	2 675,2	884,8	33,1	Etats-Unis	23,1	3 941,0	1 251,3	31,8	Japon	33,9
AFGHANISTAN *)	1972	124,6	23,5	18,9	Japon	29,1	85,4	23,5	27,5	Royaume-Uni	26,9
ISRAEL	1972	1 967,3	694,9	35,3	Etats-Unis	18,7	1 149,9	302,9	26,3	Etats-Unis	19,4
JORDANIE	1972	270,9	48,6	17,9	Etats-Unis	17,5	47,6	0,1	0,2	Arabie Séoudite	12,6
ARABIE SEOUDITE	1970	710,4	166,2	23,4	Etats-Unis	17,8	2 423,8	740,7	30,6	Royaume-Uni	7,6
KOWEÏT *)	1972	762,4	169,5	22,2	Japon	17,6	2 789,8	1 182,1	42,4	Japon	17,9
YEMEN DU SUD	1971	37,2	5,7	15,3	Yemen	26,9	4,3	0,1	2,3	Chine RP	37,2
PAKISTAN	1972	666,3	122,6	18,4	Etats-Unis	21,5	679,2	87,4	12,9	Japon	16,4
INDE	1971	2 409,4	321,5	13,3	Etats-Unis	23,3	2 109,8	150,2	7,1	Etats-Unis	16,6
SRI LANKA	1970	388,9	46,0	11,8	Royaume-Uni	14,2	335,2	29,9	8,9	Royaume-Uni	22,8
UNION BIRMANE	1971	168,8	31,8	18,8	Japon	29,8	124,0	15,9	12,8	Sri Lanka	13,9
THAÏLANDE	1971	1 289,6	162,1	12,6	Japon	37,6	831,1	125,5	15,1	Japon	24,8
LAOS *)	1972	47,4	6,1	12,9	Thaïlande	45,4	8,0	4,8	60,0	Thaïlande	32,5
VIETNAM SUD	1970	372,9	48,3	13,0	Etats-Unis	46,7	7,8	4,8	61,6	Japon	12,5
CAMBODGE	1972	151,8	10,0	6,6	Etats-Unis	52,7	4,2	0,2	4,8	Hong Kong	42,9
INDONESIE	1971	1 173,5	206,7	17,6	Japon	33,2	1 242,3	152,4	12,3	Japon	22,6
MALAYSIA	1971	1 437,9	141,3	9,8	Royaume-Uni	35,5	1 637,7	189,9	11,6	Singapour	42,4
SINGAPOUR	1971	2 827,6	234,7	8,3	Malaysia	16,7	1 754,8	115,8	6,6	Malaysia	22,9
BRUNEÏ *)	1972	93,1	4,1	4,4	Singapour	62,9	97,4	0	0	Japon	93,1
PHILIPPINES	1971	1 329,9	152,5	11,5	Japon	29,3	1 120,8	120,8	10,8	Etats-Unis	40,4
CHINE, REP. POP. *)	1972	2 523,8	145,9	5,8	Japon	41,6	2 909,6	217,1	7,5	Etats-Unis	43,9
COREE DU SUD	1972	2 523,1	183,0	7,3	Etats-Unis	25,7	1 628,7	115,3	7,1	Etats-Unis	46,8
JAPON	1972	23 470,7	1 395,4	6,0	Etats-Unis	25,0	28 591,1	2 203,1	7,7	Etats-Unis	31,4
TAIWAN	1971	1 843,4	142,4	7,7	Japon	44,9	1 993,6	159,0	8,0	Etats-Unis	43,4
HONG KONG	1972	3 901,3	326,3	8,4	Etats-Unis	11,9	3 477,4	417,1	12,0	Etats-Unis	33,5
MACAO	1971	73,9	1,0	1,4	Hong Kong	79,0	48,1	16,8	34,9	Hong Kong	16,2
<b>OCEANIE</b>											
AUSTRALIE	1972	4 730,2	651,0	13,8	Japon	21,3	6 653,8	716,2	10,8	Japon	2,8
NOUVELLE-ZELANDE	1971	1 250,8	108,8	8,7	Royaume-Uni	29,5	1 342,1	148,0	11,0	Royaume-Uni	31,8
NOUV.-CALEDONIE	1971	232,9	144,8	62,2	Australie	13,7	199,8	85,3	42,7	Japon	46,8
ILES FIDJI	1971	128,1	4,2	3,3	Royaume-Uni	17,9	70,9	0,3	0,4	Royaume-Uni	28,9

\*) Chiffres dérivés des pays partenaires.

**Index der veröffentlichten Globalzahlen nach Meldeländern,  
unterteilt nach Ursprung oder Bestimmung**

**Index de parution des chiffres globaux par pays  
déclarants, ventilés par origine ou destination**

MEDELAND ODER -ZONE	Veröffentlichter Berichtszeitraum (kumulativ)													PAYS DÉCLARANTS	Période parue (cumulative)								
	1970				1971				1972				73		1969		1970				1971		
	M	J	S	D	M	J	S	D	M	J	S	D	M		S	D	M	J	S	D	M	J	S
	Ausgabe Nr. (1):														N° d'édition (1):								
<b>CE</b>	5	8	12	3	6	8	12	2	6	7	11	2											
FRANCE	5	8	12	3	6	8	12	2	6	7	11	2	8		1	4	1	1	7	10	10	10	10
BELGIQUE-LUXBG	5	8	12	3	6	8	12	2	6	7	11	2	8	1	1	1	1	10	10	10	10		
PAYS-BAS	5	8	12	3	6	8	12	2	6	7	11	2	8	10	10	10	10	10	10				
ALLEMAGNE RF	5	8	12	3	6	8	12	2	6	7	11	2	8	10	10	7							
ITALIE	5	8	12	3	6	8	12	2	6	7	11	2	8										
ROYAUME-UNI	1	1	7	7	10	10	10	10					2										
IRLANDE	1	1	7	7	10	10	10	10					2										
DANEMARK	1	1	7	7	7	10	10	10					2										
<b>EUROPE</b>																							
ISLANDE	10	10	10	10	7	7	7	7															
NORVEGE	1	1	7	7	7	10	10	10															
SUEDE	1	1	7	7	10	10	10	10															
FINLANDE	10	10	10	10	7	7	7	10															
SUISSE	1	1	7	7	7	10	10	10															
AUTRICHE	1	1	7	7	10	10	10	10															
PORTUGAL	1	1	7	10	10	10	10																
ESPAGNE	1	1	7	10	10	10	10																
MALTE	10	10			7	7																	
YUGOSLAVIE	10	10	10	10	10	10	10																
GRECE	1	7	7	10	10	10	10																
TURQUIE	1	10	10	10	10																		
URSS				10																			
REP. DEM. ALLEM.				10																			
POLOGNE	10	10	10	10	7	7	7	7															
TSCHECOSLOVAQUIE	10	10	10	7	7	7	7																
HONGRIE																							
ROUMANIE				10																			
BULGARIE																							
<b>AFRIQUE</b>																							
MAROC	10																						
ALGERIE																							
TUNISIE-	10	10	10		10	10	10	10															
LIBYE	10	10	10																				
EGYPTE																							
SOUDAN	10	10																					
GAMBIE																							
GUINEE, REP.																							
SIERRA LEONE				10																			
LIBERIA																							
GHANA	10	10		10																			
NIGERIA	10	10		10																			
ANGOLA	10	10																					
ETHIOPIE	10	10	10	10																			
KENYA	10	10		7																			
OUGANDA	10	10		7																			
TANZANIE	10	10		7																			
MAURICE	10	10																					
MOZAMBIQUE	7	7	7																				
ZAMBIE																							
MALAWI																							
REP. AFRIQUE SUD																							
<b>AMERIQUE</b>																							
ETATS-UNIS													8							10	10	10	
CANADA													8							10	10		
MEXIQUE													8										
GUATEMALA													8										
HONDURAS BRIT													8										
HONDURAS REP													9										
SALVADOR													9										
NICARAGUA													9										
COSTA RICA													9										
PANAMA REP													9										
CUBA													9										
DOMINICAINE REP													9										
JAMAIQUE													9										
TRINIDAD-TOBAGO													9										
INDES OCCIDENTALES													9										
COLOMBIE													9										
VENEZUELA													9										
GUYANA (ANC. BRIT)													9										
EQUATEUR													9										
PEROU													9										
BRESIL													9										
CHILI													9										
BOLIVIE													9										
PARAGUAY													9										
URUGUAY													9										
ARGENTINE													9										
<b>ASIE</b>																							
CHYPRE																							
LIBAN																							
SYRIE																							
IRAK																							
IRAN																							
AFGHANISTAN																							
ISRAEL																							
JORDANIE																							
ARABIE SEODITE																							
KOWEIT																							
YEMEN DU SUD RP																							
PAKISTAN																							
UNION INDIENNE																							
CEYLAN																							
UNION BIRMANE																							
THAILANDE																							
LAOS																							
VIETNAM SUD																							
CAMBODGE																							
INDONESIE																							

Länder	Währungseinheit Unité nationale	Gegenwert in Dollar Equivalent en dollars					Pays
		1969	1970	1971	1972	1973	
Deutschland (BR)	1 000 DM	RE - UC (1)					Allemagne (RF)
		Angaben wurden in \$ mitgeteilt - Données fournies en \$					
					285,819	285,819(a) 294,389(b) 310,580(c)	
Frankreich	1 000 Francs	202,55 (d) 180,044 (e) 193,23 (f)	180,044	→	180,044	→	France
Italien	1 000 Lire	1,6	→	→	1,584	→	Italie
Niederlande	1 000 Guilders	276,243	→	→	283,864	283,864(g) 298,056(h)	Pays-Bas
Belgien-Luxemburg	1 000 Francs belges	20,0	→	→	20,552	→	Belgique-Luxembourg
Vereinigtes Königreich	1 000 Pounds Sterlings	2 400,0	→	→	2 400,0	→	Royaume-Uni
Irland	1 000 Pounds Sterlings	2 400,0	→	→	2 400,0	→	Irlande
Dänemark	1 000 Kroner	133,333	→	→	131,956	→	Danemark
Island	1 000 Kroner	11,3636	→	→	→	→	Islande
Norwegen	1 000 Kroner	140,0	→	→	150,48	→	Norvège
Schweden	1 000 Kroner	193,304	→	→	207,775	→	Suède
Finnland	1 000 Markkaa	238,097	→	→	243,902	→	Finlande
Schweiz	1 000 Francs suisses	232,70	→	244,335 (i)	→	→	Suisse
Österreich	1 000 Schillinge	38,46	→	40,404 (i)	42,9185	→	Autriche
Portugal	1 000 Escudos	34,7826	→	→	36,6972	→	Portugal
Spanien	1 000 Gold Pesetas	14,2857	→	→	15,5102	→	Espagne
Jugoslawien	1 000 Dinara	80,0	→	66,6667	58,8235	→	Yougoslavie
Malta	1 000 Pounds Sterlings	2 400,0	→	→	2 605,71	→	Malte
Griechenland	1 000 Drachmi	33,3333	→	→	→	→	Grèce
Türkei	1 000 Lires	111,111	66,6667 (k)	→	71,4286	→	Turquie
Sowjetunion	1 000 Rublei	1 111,1	→	→	→	→	U.R.S.S.
Deutsche Dem. Rep.	1 000 Valuta Mark	238,0	→	→	→	→	Rép. dém. allemande
Polen	1 000 Zloty	250,0	→	→	272,0	→	Pologne
Tschechoslowakei	1 000 Kroner	138,89	→	→	→	→	Tchécoslovaquie
Ungarn	1 000 Forint	85,18	→	→	→	→	Hongrie
Rumänien	1 000 Lei	166,7	→	→	→	→	Roumanie
Bulgarien	1 000 Lev	854,7	→	→	→	→	Bulgarie
Marokko	1 000 Dirham	197,609	→	→	214,547	→	Maroc
Tunesien	1 000 Dinars	1 904,76	→	→	2 068,03	→	Tunisie
Libyen	1 000 Pounds	2 800,0	→	→	3 040,0	→	Libye
Ägypten	1 000 Pounds	2 871,56	→	→	→	→	Egypte
Sudan	1 000 Pounds	2 871,56	→	→	→	→	Soudan
Sierra Leone	1 000 Leones	1 200,0	→	→	1 302,86	→	Sierra Leone
Ghana	1 000 Cedis	980,0	→	→	550,0	→	Ghana
Nigeria	1 000 Pounds	2 800,0	→	→	3 040,0	→	Nigéria
Kenia, Uganda, Tansania	1 000 Shillings	140,0	→	→	→	→	Kenya, Ouganda, Tanzanie
Äthiopien	1 000 Ethiop. \$	400,0	→	→	434,285	→	Ethiopie
Mauritius-Insel	1 000 Rupees	180,0	→	→	195,429	→	Ile Maurice
Republik Südafrika	1 000 Rands	1 400,0	→	→	1 333,33	→	Rép. d'Afrique du Sud
Kanada	1 000 Canad. \$	925,0	→	→	→	→	Canada
Mexiko	1 000 Pesos	80,0	→	→	→	→	Mexique
El Salvador	1 000 Colones	400,0	→	→	→	→	El Salvador
Nicaragua	1 000 Cordobas	142,857	→	→	→	→	Nicaragua
Costa Rica	1 000 Colones	150,943	→	→	→	→	Costa Rica
Panama, Rep.	1 000 Balboas	1 000,0	→	→	→	→	Panama, Rép.
Dominikanische Rep.	1 000 Pesos	1 000,0	→	→	→	→	Rép. Dominicaine
Jamaika	1 000 Jamai. \$	1 200,0	→	→	1 302,86	→	Jamaïque
Trinidad und Tobago	1 000 Tri. & Tob. \$	500,0	→	→	542,857	→	Trinidad et Tobago
Ecuador	1 000 Sucres	40,0	→	→	→	→	Equateur
Venezuela	1 000 Bolivares	232,10	→	→	→	→	Venezuela
Peru	1 000 Soles	25,84	→	→	→	→	Pérou
Uruguay	1 000 Pesos	135,135	→	→	→	→	Uruguay
Zypern	1 000 Pounds	2 400,0	→	→	2 605,71	→	Chypre
Syrien	1 000 Pounds	261,8	→	→	→	→	Syrie
Irak	1 000 Dinars	2 800,0	→	→	3 040,0	→	Irak
Iran	1 000 Rials	13,2013	→	→	→	→	Iran
Afghanistan	1 000 Afghanis	22,2222	→	→	→	→	Afghanistan
Israel	1 000 Pounds	285,714	→	→	238,095	→	Israël
Jordanien	1 000 Dinars	2 800,0	→	→	→	→	Jordanie
Saudi-Arabien	1 000 Riyals	222,222	→	→	→	→	Arabie Séoudite
Kuwait	1 000 Dinars	2 800,0	→	→	3 040,0	→	Koweït
Pakistan	1 000 Rupees	210,0	→	→	→	→	Pakistan
Indien	1 000 Rupees	133,333	→	→	137,376	→	Union Indienne
Ceylon	1 000 Rupees	210,0	→	→	→	→	Ceylan
Thailand (Siam)	1 000 Bahts	48,0769	→	→	→	→	Thaïlande (Siam)
Malaysia	1 000 Malay. \$	326,667	→	→	354,666	→	Malaysia
Singapur	1 000 Singap. \$	326,667	→	→	354,666	→	Singapour
Philippinen	1 000 Pesos	256,41	→	→	→	→	Philippines
Japan	1 000 Yen	2,77778	→	→	3,24675	→	Japon
Taiwan (Formosa)	1 000 Taiw. \$	24,94	25,0 (l)	→	→	→	Taiwan (Formose)
Hongkong	1 000 H.K. \$	165,0	→	→	→	→	Hong Kong
Indonesien	1 000 Rupees	22,22	→	→	→	→	Indonésie
Australien	1 000 Austral. \$	1 120,0	→	→	1 216,0	→	Australie
Neuseeland	1 000 New Z. \$	1 120,0	→	→	1 216,0	→	Nouvelle-Zélande

(1) RE = Rechnungseinheiten der Europäischen Gemeinschaft, 1 RE = 0,88867088 Gramm Feingold.  
 (a) 1.1.-18.3.1973. (b) Ab 19.3.1973. (c) Ab 29.6.73. (d) Januar-Juli 1969.  
 (e) August-Dezember 1969. (f) Durchschnittskurs. (g) 1.1.-16.9.1973.  
 (h) Ab 17.9.1973. (i) Ab Mai 1971. (k) Ab August 1970. (l) Ab September 1970.

(1) UC = Unités de compte de la Communauté Européenne, 1 UC = 0,88867088 gr. d'or fin.  
 (a) 1.1.-18.3.1973. (b) Depuis le 19.3.1973. (c) Depuis le 29.6.1973.  
 (d) Janvier-juillet 1969. (e) Août-décembre 1969. (f) Taux moyen.  
 (g) 1.1.-16.9.73 (h) Depuis le 17.9.1973. (i) Depuis mai 1971.  
 (k) Depuis août 1970. (l) Depuis septembre 1970.

**SONDERÜBERSICHTEN**  
in früheren Heften veröffentlicht 1)

**TABLEAUX SPÉCIAUX**  
parus dans les précédents numéros 1)

	Jahr Année	Nr. N°	Seite Page	
Handel der Mitgliedstaaten der EG nach Warenklassen, Zonen und nach Ursprung und Bestimmung				Commerce des pays des CE par classes de produits, zones et par origines et destinations
Januar-Dezember 1972	1973	5	*	Janvier-décembre 1972
Januar-September 1972	1973	1	*	Janvier-septembre 1972
Januar-Juni 1972	1972	10	*	Janvier-juin 1972
Januar-März 1972	1972	7	*	Janvier-mars 1972
Januar-Dezember 1971	1972	5	*	Janvier-décembre 1971
Januar-September 1971	1972	4	*	Janvier-septembre 1971
Januar-Juni 1971	1972	3	*	Janvier-juin 1971
Januar-März 1971	1972	3	*	Janvier-mars 1971
Januar-Dezember 1970	1971	8	*	Janvier-décembre 1970
Januar-September 1970	1971	3	*	Janvier-septembre 1970
Januar-Juni 1970	1970	11	*	Janvier-juin 1970
Januar-März 1970	1970	8	*	Janvier-mars 1970
Januar-Dezember 1969	1970	7	*	Janvier-décembre 1969
Januar-September 1969	1970	3	*	Janvier-septembre 1969
Handel der Mitgliedstaaten der EG nach Wirtschaftskategorien der Erzeugnisse und nach Zonen	1971	10	106	Commerce des pays des CE par catégories économiques de produits et par zones
	1970	7	76	
Handel der Mitgliedstaaten der EG nach Produktionsbereichen	1972	6	94	Commerce des pays des CE par branches de production
	1971	10	120	
	1970	7	90	
Anteil der EG und des Hauptpartners Extra-EG am Handel der einzelnen Länder	1971	7	96	Part des CE et du principal partenaire extra-CE dans le commerce de chaque pays
Außenhandel der EG mit landwirtschaftlichen Erzeugnissen :				Commerce extérieur des produits agricoles des CE :
A : Gesamtüberblick der Entwicklung 1967 bis 1970	1972	4	72	A : Résumé de l'évolution 1967-1970
B : Wichtige Warenkategorien	1972	9	86	B : Principales catégories de produits
	1972	7	86	
	1972	6	78	
	1972	4	84	
	1971	10	96	
	1971	8	76	
	1971	5	44	
	1970	6	48	
	1970	5	102	
	1970	4	92	
C : Erzeugnisse, die den Gemeinschaftlichen Agrarverordnungen unterliegen	1972	9	88	C : Produits soumis aux règlements de la politique agricole commune
	1972	7	88	
	1972	6	80	
	1972	4	86	
	1971	10	98	
	1971	8	80	
	1971	5	46	
	1970	6	50	
	1970	5	106	
	1970	4	94	
Ausfuhr wichtiger Grundstoffe	1971	6	80	Exportations des principaux produits de base
	1970	2	84	
Entwicklung der Ausfuhr der Drittländer nach den EG und den übrigen Ländern der Welt	1972	9	96	Evolution des exportations des pays vers les CE et vers le reste du monde
	1971	12	52	
	1970	8	86	
Entwicklung des Handels der EG mit den wichtigsten Partnern Extra-EG	1970	4	106	Evolution du commerce des CE avec ses principaux partenaires extra-CE
Entwicklung des Handels der Mitgliedstaaten Intra- und Extra-EG nach kumulierten Vierteljahresergebnissen	1972	4	118	Evolution du commerce intra et extra-CE des Etats membres par résultats trimestriels cumulés
	1971	3	74	
	1970	5	138	
Entwicklung des Handels der EG mit den Assoziierten	1972	6	88	Evolution du commerce des CE avec les associés
	1970	6	58	
	1970	4	106	
Handel der EG nach Kapiteln und Abschnitten des Brüsseler Zolltarifs	1972	4	94	Commerce des CE par chapitres et sections de la Nomenclature Douanière de Bruxelles
	1970	5	122	

1) Für die vor 1963 erschienenen Übersichten siehe Heft 12-63, Seite 101.  
Für die vor 1965 erschienenen Übersichten siehe Heft 12-65, Seite 125.  
Für die vor 1966 erschienenen Übersichten siehe Heft 12-66, Seite 86.  
Für die vor 1968 erschienenen Übersichten siehe Heft 12-69, Seite 76.  
Für die vor 1969 erschienenen Übersichten siehe Heft 7-70, Seite 104.  
Für die vor 1970 erschienenen Übersichten siehe Heft 10-71, Seite 134.  
\* Beilage.

1) Pour les tableaux parus avant 1963, voir n° 12-1963, page 101.  
Pour les tableaux parus avant 1965, voir n° 12-1965, page 125.  
Pour les tableaux parus avant 1966, voir n° 12-1966, page 86.  
Pour les tableaux parus avant 1968, voir n° 12-1969, page 76.  
Pour les tableaux parus avant 1969, voir n° 7-1970, page 104.  
Pour les tableaux parus avant 1960, voir n° 10-1971, page 134.  
\* Supplément.

**VERÖFFENTLICHUNGEN**  
**PUBLICATIONS**  
**PUBBLICAZIONI**  
**UITGAVEN**  
**PUBLICATIONS**

TITEL	TITRE	Preis Einzelnummer Price per issue Prezzo di ogni numero					Prix par numéro Price annual subscription Prezzo abbonamento annuo						
		DM	Ffr	Lit.	Fl	Fb	DM	Ffr	Lit.	Fl	Fb		
<b>PERIODISCHE VERÖFFENTLICHUNGEN</b>	<b>PUBLICATIONS PÉRIODIQUES</b>												
<b>Allgemeine Statistik</b> (violett) deutsch / französisch / italienisch / niederländisch / englisch 11 Hefte jährlich	<b>Statistiques générales</b> (violett) allemand / français / italien / néerlandais / anglais 11 numéros par an	5,50	8,50	950	5,50	75	51,50	78,—	8 750	51,—	700		
<b>Regionalstatistik - Jahrbuch</b> (violett) deutsch / französisch / italienisch / niederländisch / englisch	<b>Statistiques régionales - annuaire</b> (violett) allemand / français / italien / néerlandais / anglais	14,50	22,50	2 500	14,50	200	—	—	—	—	—		
<b>Volkswirtschaftliche Gesamtrechnungen - Jahrbuch</b> (violett) deutsch / französisch / italienisch / niederländisch / englisch	<b>Comptes Nationaux - annuaire</b> (violett) allemand / français / italien / néerlandais / anglais	14,50	22,50	2 500	14,50	200	—	—	—	—	—		
<b>Zahlungsbilanzen - Jahrbuch</b> (violett) deutsch / französisch / italienisch / niederländisch / englisch	<b>Balances des paiements - annuaire</b> (violett) allemand / français / italien / néerlandais / anglais	11,—	17,—	1 900	11,—	150	—	—	—	—	—		
<b>Steuerstatistik - Jahrbuch</b> (violett) deutsch / französisch / italienisch / niederländisch / englisch	<b>Statistiques fiscales - annuaire</b> (violett) français / allemand / italien / néerlandais / anglais	11,—	17,—	1 900	11,—	150	—	—	—	—	—		
<b>Statistische Grundzahlen</b> deutsch, französisch, italienisch, niederländisch, englisch, dänisch	<b>Statistiques de base</b> allemand, français, italien, néerlandais, anglais, danois	7,50	11,50	1 250	7,50	100	—	—	—	—	—		
<b>Außenhandel : Monatsstatistik</b> (rot) deutsch / französisch 11 Hefte jährlich	<b>Commerce extérieur : Statistique mensuelle</b> (rouge) allemand / français 11 numéros par an	5,50	8,50	950	5,50	75	51,50	78,—	8 750	51,—	700		
<b>Außenhandel : Analytische Übersichten (Nimexe)</b> (rot); jährlich (Jan.-Dez.) (1971) deutsch / französisch Band A — Landwirtschaftliche Erzeugnisse Band B — Mineralische Stoffe Band C — Chemische Erzeugnisse Band D — Kunststoffe, Leder Band E — Holz, papier, Kork Band F — Spinnstoffe, Schuhe Band G — Steine, Gips, Keramik, Glas Band H — Eisen und Stahl Band I — Unedle Metalle Band J — Maschinen, Apparate Band K — Beförderungsmittel Band L — Präzisionsinstrumente, Optik Jahrbuch (Länder / Waren) Spezialpreis 12 Bände	<b>Commerce extérieur : Tableaux analytiques (Nimexe)</b> (rouge); publication annuelle (jan.-déc.) (1971) allemand / français Volume A — Produits agricoles Volume B — Produits minéraux Volume C — Produits chimiques Volume D — Matières plastiques, cuir Volume E — Bois, papier, liège Volume F — Matières textiles, chaussures Volume G — Pierres, plâtre, céramique, verre Volume H — Fonte, fer et acier Volume I — Autres métaux communs Volume J — Machines, appareils Volume K — Matériel de transport Volume L — Instruments de précision, optique Annuaire (pays-produits) Prix spécial 12 volumes	22,— 11,— 22,— 18,50 15,— 22,— 15,— 18,50 18,50	33,50 17,— 33,50 28,— 22,50 33,50 22,50 28,— 3 150 3 150	3 750 1 900 3 750 3 150 2 500 3 750 2 500 3 150 3 150	22,— 11,— 22,— 18,50 15,— 22,— 15,— 18,50 18,50	300 150 300 250 200 300 200 250 250	169,—	255,50	28 750	167,—	2 300		
<b>Außenhandel : Analytische Übersichten - CST</b> (rot) (1971) deutsch / französisch jährlich Band Export Band Import	<b>Commerce extérieur : Tableaux analytiques - CST</b> (rouge) (1971) allemand / français publication annuelle Volume Export Volume Import	29,50 22,—	44,50 33,50	5 000 3 750	29,— 22,—	400 300	—	—	—	—	—		
<b>Außenhandel : Länderverzeichnis - NCP</b> (rot) deutsch / französisch / italienisch / niederländisch jährlich	<b>Commerce extérieur : Nomenclature des pays - NCP</b> (rouge) allemand / français / italien / néerlandais publication annuelle	5,50	8,50	950	5,50	75	—	—	—	—	—		
<b>Außenhandel : Erzeugnisse EGKS</b> (rot) deutsch / französisch / italienisch / niederländisch jährlich	<b>Commerce extérieur : Produits CECA</b> (rouge) allemand / français / italien / néerlandais publication annuelle	18,50	28,—	3 150	18,50	250	—	—	—	—	—		

TITOLO	TITEL	TITLE
<p><b>PUBBLICAZIONI PERIODICHE</b></p> <p><b>Statistiche generali (viola)</b> <i>tedesco / francese / italiano / olandese / inglese</i> 11 numeri all'anno</p> <p><b>Statistiche regionali - annuario (viola)</b> <i>tedesco / francese / italiano / olandese / inglese</i></p> <p><b>Conti nazionali - annuario (viola)</b> <i>tedesco / francese / italiano / olandese / inglese</i></p> <p><b>Bilance dei pagamenti - annuario (viola)</b> <i>tedesco / francese / italiano / olandese / inglese</i></p> <p><b>Statistiche fiscali - annuario (viola)</b> <i>tedesco / francese / italiano / olandese / inglese</i></p> <p><b>Statistiche generali della Comunità</b> <i>tedesco, francese, italiano, olandese, inglese, danese</i></p> <p><b>Commercio estero : Statistica mensile (rosso)</b> <i>tedesco / francese</i> 11 numeri all'anno</p> <p><b>Commercio estero : Tavole analitiche - (Nimexe) (rosso); pubblicazione annuale (gen.-dic.) (1971)</b> <i>tedesco / francese</i></p> <p>Volume A — Prodotti agricoli Volume B — Prodotti minerali Volume C — Prodotti chimici Volume D — Materie plastiche, cuoio Volume E — Legno, carta, sughero</p> <p>Volume F — Materie tessili, calzature</p> <p>Volume G — Pietre, gesso, ceramica, vetro Volume H — Ghisa, ferro e acciaio Volume I — Altri metalli comuni</p> <p>Volume J — Macchine ed apparecchi Volume K — Materiale da trasporto Volume L — Strumenti di precisione, ottica</p> <p>Annuario (paesi-prodotti) Prezzo speciale 12 volumi</p> <p><b>Commercio estero : Tavole analitiche - CST (rosso) (1971)</b> <i>tedesco / francese</i> pubblicazione annuale Volume Export Volume Import</p> <p><b>Commercio estero : Nomenclatura dei paesi - NCP (rosso)</b> <i>tedesco / francese / italiano / olandese</i> pubblicazione annuale</p> <p><b>Commercio estero : Prodotti CECA (rosso)</b> <i>tedesco / francese / italiano / olandese</i> pubblicazione annuale</p>	<p><b>PERIODIEKE UITGAVEN</b></p> <p><b>Algemene statistiek (paars)</b> <i>Duits / Frans / Italiaans / Nederlands / Engels</i> 11 nummers per jaar</p> <p><b>Regionaalstatistiek - jaarboek (paars)</b> <i>Duits / Frans / Italiaans / Nederlands / Engels</i></p> <p><b>Nationale rekeningen - jaarboek (paars)</b> <i>Duits / Frans / Italiaans / Nederlands / Engels</i></p> <p><b>Betalingsbalansen - jaarboek (paars)</b> <i>Duits / Frans / Italiaans / Nederlands / Engels</i></p> <p><b>Belastingstatistiek - jaarboek (paars)</b> <i>Duits / Frans / Italiaans / Nederlands / Engels</i></p> <p><b>Basisstatistieken</b> <i>Duits, Frans, Italiaans, Nederlands, Engels, Deens</i></p> <p><b>Buitenlandse handel : Maandstatistiek (rood)</b> <i>Duits / Frans</i> 11 nummers per jaar</p> <p><b>Buitenlandse handel : Analytische tabellen (Nimexe) (rood); jaarlijks (jan.-dec.) (1971)</b> <i>Duits / Frans</i></p> <p>Deel A — Landbouwprodukten Deel B — Minerale produkten Deel C — Chemische produkten Deel D — Plastische stoffen, leder Deel E — Hout, papier, kurk</p> <p>Deel F — Textielstoffen, schoeisel</p> <p>Deel G — Steen, gips, keramiek, glas Deel H — Gietijzer, ijzer en staal Deel I — Onedele metalen</p> <p>Deel J — Machines en toestellen Deel K — Vervoermaterieel Deel L — Precisie-instrumenten, optische toestellen</p> <p>jaarboek (landen-produkten) Speciale prijs 12 delen</p> <p><b>Buitenlandse handel : Analytische tabellen - CST (rood) (1971)</b> <i>Duits / Frans</i> jaarlijkse uitgave Deel Export Deel Import</p> <p><b>Buitenlandse handel : Gemeenschappelijke landenlijst - NCP (rood)</b> <i>Duits / Frans / Italiaans / Nederlands</i> jaarlijks</p> <p><b>Buitenlandse handel : Produkten EGKS (rood)</b> <i>Duits / Frans / Italiaans / Nederlands</i> jaarlijks</p>	<p><b>PERIODICAL PUBLICATIONS</b></p> <p><b>General Statistics (purple)</b> <i>German / French / Italian / Dutch / English</i> 11 issues per year</p> <p><b>Regional Statistics - yearbook (purple)</b> <i>German / French / Italian / Dutch / English</i></p> <p><b>National Accounts - yearbook (purple)</b> <i>German / French / Italian / Dutch / English</i></p> <p><b>Balances of Payments - yearbook (purple)</b> <i>German / French / Italian / Dutch / English</i></p> <p><b>Tax Statistics - yearbook (purple)</b> <i>German / French / Italian / Dutch / English</i></p> <p><b>Basic Statistics</b> <i>German, French, Italian, Dutch, English, Danish</i></p> <p><b>Foreign Trade : Monthly Statistics (red)</b> <i>German / French</i> 11 issues per year</p> <p><b>Foreign Trade : Analytical Tables (Nimexe) (red); yearly (Jan.-Dec.) (1971)</b> <i>German / French</i></p> <p>Volume A — Agricultural products Volume B — Mineral products Volume C — Chemical products Volume D — Plastic materials, leather Volume E — Wood, paper, cork</p> <p>Volume F — Textiles, footwear Volume G — Articles of stone, of plaster, ceramic products, glass and glassware Volume H — Iron and steel, and articles thereof Volume I — Basemetals Volume J — Machinery and mechanical appliances Volume K — Transport equipment Volume L — Precision instruments, optics</p> <p>Yearbook (countries-products) Special price for 12 volumes</p> <p><b>Foreign Trade : Analytical Tables - CST (red) (1971)</b> <i>German / French</i> Yearly publication Volume Export Volume Import</p> <p><b>Foreign Trade : Standard Country Nomenclature - NCP (red)</b> <i>German / French / Italian / Dutch</i> yearly</p> <p><b>Foreign Trade : ECSC Products (red)</b> <i>German / French / Italian / Dutch</i> yearly</p>





**TITOLO**

**TITEL**

**TITLE**

**PUBBLICAZIONI PERIODICHE**

**Associati d'oltremare : Annuario retrospettivo del commercio estero degli SAMA (1959-1966) - per paese (verde oliva)**

*tedesco / francese / italiano / olandese / inglese*  
(Mauritania, Mali, Alto Volta, Niger, Senegal, Costa d'Avorio, Togo, Dahomey, Camerun, Ciad, Centrafrica, Gabon, Congo (Brazzaville), Madagascar)

**Associati d'oltremare : Annuario retrospettivo del commercio estero degli SAMA (1967-1969) (verde oliva)**

*tedesco / francese / italiano / olandese / inglese*  
2 numeri - prezzo unitario

**Associati d'oltremare : Annuario retrospettivo del commercio estero degli SAMA (1969-1970) (verde oliva)**

*tedesco / francese / italiano / olandese / inglese*  
2 numeri - prezzo unitario

**Associati d'oltremare : Annuario statistico degli AOM (verde oliva)**

*francese*

**Statistiche dell'energia (rubino)**

*tedesco / francese / italiano / olandese / inglese*  
pubblicazione trimestrale  
annuario (compreso nell'abbonamento)

**Statistiche dell'industria (blu)**

*tedesco / francese / italiano / olandese*  
pubblicazione trimestrale  
annuario (compreso nell'abbonamento)

**Siderurgia (blu)**

*tedesco / francese / italiano / olandese*  
pubblicazione bimestrale  
annuario 1964, 1966, 1968, 1970 (non compreso nell'abbonamento)

**Statistiche sociali (giallo)**

*tedesco / francese / italiano / olandese o : tedesco / francese*  
6 numeri all'anno

annuario (non compreso nell'abbonamento)

**Statistica agraria (verde)**

*tedesco / francese*  
6 numeri all'anno  
Annuario (compreso nell'abbonamento)

**Statistica dei trasporti (cremisi)**

*tedesco / francese / italiano / olandese*  
annuario

**PERIODIEKE UITGAVEN**

**Overzeese geassocieerden : Retrospectief jaarboek van de buitenlandse handel van de GASM (1959-1966) per land (olijfgroen)**

*Duits / Frans / Italiaans / Nederlands / Engels*  
(Maurentanië, Mali, uoven-Volta, Niger, Senegal, Ivoorkust, Togo, Dahomey, Kameroen, Tsjaad, Centraal-Afrika, Gabon, Kongo (Brazzaville), Madagaskar)

**Overzeese geassocieerden : Retrospectief jaarboek van de buitenlandse handel van de GASM (1967-1969) (olijfgroen)**

*Duits / Frans / Italiaans / Nederlands / Engels*  
in 2 delen, per deel

**Overzeese geassocieerden : Retrospectief jaarboek van de buitenlandse handel van de GASM (1969-1970) (olijfgroen)**

*Duits / Frans / Italiaans / Nederlands / Engels*  
in 2 delen, per deel

**Overzeese geassocieerden : Statistisch jaarboek voor de AOM (olijfgroen)**

*Frans*

**Energiestatistiek (robijn)**

*Duits / Frans / Italiaans / Nederlands / Engels*  
driemaandelijks  
jaarboek (begrepen in het abonnement)

**Industriestatistiek (blauw)**

*Duits / Frans / Italiaans / Nederlands*  
driemaandelijks  
jaarboek (begrepen in het abonnement)

**IJzer en staal (blauw)**

*Duits / Frans / Italiaans / Nederlands*  
tweemaandelijks  
jaarboek 1964, 1966, 1968, 1970 (niet begrepen in het abonnement)

**Sociale statistiek (geel)**

*Duits / Frans / Italiaans / Nederlands of : Duits / Frans*  
6 nummers per jaar

jaarboek (niet begrepen in het abonnement)

**Landbouwstatistiek (groen)**

*Duits / Frans*  
6 nummers per jaar  
jaarboek (begrepen in het abonnement)

**Vervoersstatistiek (karmozijn)**

*Duits / Frans / Italiaans / Nederlands*  
jaarboek

**PERIODICAL PUBLICATIONS**

**Overseas Associates : Retrospective Yearbook of Foreign Trade of the AASM by Country (1959-1966) (olive-green)**

*German / French / Italian / Dutch / English*  
(Mauritania, Mali, Upper Volta, Niger, Senegal, Ivory Cost, Togo, Dahomey, Cameroon, Chad, Central African Republic, Gabon, Congo (Brazzaville), Madagascar)

**Overseas Associates : Retrospective Yearbook of Foreign Trade of the AASM (1967-1969) (olive-green)**

*German / French / Italian / Dutch / English*  
in 2 volumes - each volume

**Overseas Associates : Retrospective Yearbook of Foreign Trade of the AASM (1969-1970) (olive-green)**

*German / French / Italian / Dutch / English*  
in 2 volumes - each volume

**Overseas Associates : Statistical Yearbook of the AOM (olive-green)**

*French*

**Energy Statistics (ruby)**

*German / French / Italian / Dutch / English*  
quarterly  
Yearbook (included in the subscription)

**Industrial Statistics (blue)**

*German / French / Italian / Dutch*  
quarterly  
Yearbook (included in the subscription)

**Iron and Steel (blue)**

*German / French / Italian / Dutch*  
bimonthly  
Yearbook 1964, 1966, 1968, 1970 (not included in the subscription)

**Social Statistics (yellow)**

*German / French / Italian / Dutch or : German / French*  
6 issues yearly

Yearbook (not included in the subscription)

**Agricultural Statistics (green)**

*German / French*  
6 issues yearly  
Yearbook (included in the subscription)

**Transport Statistics (crimson)**

*German / French / Italian / Dutch*  
Yearbook



TITOLO

TITEL

TITLE

**PUBBLICAZIONI NON PERIODICHE**

**Statistiche sociali : Serie speciale « Bilanci familiari »** (giallo) (edizione 1966-1967)  
*tedesco / francese e italiano / olandese*  
7 numeri, comprendenti ciascuno un testo e tabelle  
prezzo unitario

**Statistiche sociali : Serie speciale « Indagine sulla struttura e sulla ripartizione dei salari »** (giallo)  
8 volumi  
serie completa

**Statistica agraria : Serie speciale « indagine di base sulla struttura delle aziende agricole - Risultati riassuntivi per circoscrizione d'indagine »**  
prezzo unitario

**Statistiche generali : Serie speciale « Tavole Input-Output 1965 »** (viola)  
*francese + lingua del paese in oggetto*  
abbonamento per i primi 6 volumi

**Statistiche generali : Numero speciale « Sistema europeo di conti economici integrati » SEC**  
*tedesco, francese, italiano, olandese*

**Nomenclatura generale delle attività economiche nelle Comunità europee (NACE)**  
*Tedesco / francese e italiano / olandese*  
edizione 1970

**Classificazione statistica e tariffaria per il commercio internazionale (CST)** (rosso)  
*tedesco / francese / italiano / olandese*

**Nomenclatura uniforme delle merci per la statistica dei trasporti (NST)** - Edizione 1968  
*tedesco / francese / italiano / olandese*

**Nomenclatura armonizzata per le statistiche del commercio estero dei paesi della CEE (NIMEXE)** (rosso)  
*tedesco, francese, italiano, olandese*  
Testo integrale - Edizione 1969 + supplemento 1970 + 1971 + 1972

*Inglese (grigio)*  
Testo integrale 1971  
Testo integrale 1972

**NIET-PERIODIEKE UITGAVEN**

**Sociale statistiek : Bijzondere reeks „Budgetonderzoek”** (geel) (uitgave 1966-1967)  
*Duits / Frans en Italiaans / Nederlands*  
7 nummers met elk een tekstgedeelte en een tabellengedeelte  
per nummer

**Sociale statistiek : Bijzondere reeks „Enquête naar de structuur en de verdeling der lonen”** (geel)  
8 delen  
volledige serie

**Landbouwstatistiek : Bijzondere reeks „Basis-enquête inzake de structuur van de landbouwbedrijven - Samengevatte resultaten per enquêtegebied”**  
per nummer

**Algemene statistiek : bijzondere reeks „Input-Output tabellen 1965”** (paars)  
*Frans + de taal van het betrokken land*  
abonnement voor de eerste 6 delen

**Algemene statistiek : Speciaal nummer „Europees stelsel van economische rekeningen” ESER**  
*Duits, Frans, Italiaans, Nederlands*

**Algemene systematische bedrijfsindeling in de Europese Gemeenschappen (NACE)**  
*Duits / Frans en Italiaans / Nederlands*  
uitgave 1970

**Classificatie voor statistiek en tarief van de internationale handel (CST)** (rood)  
*Duits / Frans / Italiaans / Nederlands*

**Eenvormige goederennomenclatuur voor de vervoersstatistiek (NST)** - Uitgave 1968  
*Duits / Frans / Italiaans / Nederlands*

**Geharmoniseerde Nomenclatuur voor de Statistiek van de Buitenlandse Handel van de Lid-staten van de EEG (NIMEXE)** (rood)  
*Duits, Frans, Italiaans, Nederlands*  
volledige tekst - uitgave 1969 + supplement 1970 + 1971 + 1972

*Engels (grijs)*  
Volledige tekst 1971  
Volledige tekst 1972

**NON-PERIODICAL PUBLICATIONS**

**Social Statistics : Special Series of Economic Accounts** (yellow) (1966-1967 edition)  
*German / French, and Italian / Dutch*  
7 issues, each containing text and tables  
per issue

**Social Statistics : Special Series “Survey on the structure and distribution of wages”** (yellow)  
8 volumes  
complete series

**Agricultural Statistics : Special Series “Basis survey on the structure of agricultural holdings - Summary results according to survey areas”**  
per issue

**General Statistics : Special Series „The Input-Output Tables 1965”** (purple)  
*French + the language of the country concerned*  
The series of the first 6 issues

**General Statistics : Special issue ‘European system of integrated economic accounts’ ESA**  
*German, French, Italian, Dutch*

**General Nomenclature of Economic Activities in the European Communities (NACE)**  
*German / French, and Italian / Dutch*  
1970 issue

**Statistical and Tariff Classification for International Trade (CST)** (red)  
*German / French / Italian / Dutch*

**Standard Goods Nomenclature for Transport Statistics (NST)** - 1968 issue  
*German / French / Italian / Dutch*

**Harmonized Nomenclature for the Foreign Trade Statistics of the EEC Countries (NIMEXE)** (red)  
*German, French, Italian, Dutch*  
Full Text - 1969 issue + supplement 1970 + 1971 + 1972

*English (grey)*  
Full text 1971  
Full text 1972

