

STATISTISCHES AMT
DER EUROPÄISCHEN GEMEINSCHAFTEN

STATISTISCHES AMT
DER EUROPÄISCHEN GEMEINSCHAFTEN

OFFICE STATISTIQUE
DES COMMUNAUTÉS EUROPÉENNES

AUSSENHANDEL

COMMERCE
EXTERIEUR

COMMERCIO
ESTERO

BUITENLANDSE
HANDEL

FOREIGN TRADE

MONATSSTATISTIK

STATISTIQUE MENSUELLE

STATISTICA MENSILE

MAANDSTATISTIEK

MONTHLY STATISTICS

1972 - No. 5

ISTITUTO STATISTICO
DELLE COMUNITÀ EUROPEE

ISTITUTO STATISTICO
DELLE COMUNITÀ EUROPEE

BUREAU VOOR DE STATISTIEK
DER EUROPESE GEMEENSCHAPPEN

**STATISTISCHES AMT
DER EUROPÄISCHEN GEMEINSCHAFTEN**

Anschriften

Luxemburg, Centre Louvigny, Postfach 130 — Tel. 288 31

1040 Brüssel, Bâtiment Berlaymont, 200, rue de la Loi (Verbindungsbüro) — Tel. 35 80 40

**OFFICE STATISTIQUE
DES COMMUNAUTÉS EUROPEENNES**

Adresses

Luxembourg, Centre Louvigny, Boîte postale 130 — Tél. 288 31

1040 Bruxelles, Bâtiment Berlaymont, 200, rue de la Loi (Bureau de liaison) — Tél. 35 80 40

**ISTITUTO STATISTICO
DELLE COMUNITÀ EUROPEE**

Indirizzi

Lussemburgo, Centre Louvigny, Casella postale 130 — Tel. 288 31

1040 Bruxelles, Bâtiment Berlaymont, 200, rue de la Loi (Ufficio di collegamento) — Tel. 35 80 40

**BUREAU VOOR DE STATISTIEK
DER EUROPESE GEMEENSCHAPPEN**

Adressen

Luxemburg, Centre Louvigny, Postbus 130 — Tel. 288 31

1040 Brussel, Bâtiment Berlaymont, Wetstraat 200 (Verbindingsbureau) — Tel. 35 80 40

**STATISTICAL OFFICE
OF THE EUROPEAN COMMUNITIES**

Addresses

Luxemburg, Centre Louvigny, P.O.Box 130 — Tel. 288 31

1040 Brussels, Bâtiment Berlaymont, 200, rue de la Loi (Liaison Office) — Tel. 35 80 40

AUSSENHANDEL
COMMERCE EXTÉRIEUR
COMMERCIO CON L'ESTERO
BUITENLANDSE HANDEL
FOREIGN TRADE

1972 — No. 5

Monatsstatistik
Statistique mensuelle
Statistica mensile
Maandstatistiek
Monthly statistics

**Inhaltswiedergabe nur mit Quellennachweis
gestattet**

**La reproduction des données est subordonnée
à l'indication de la source**

**La riproduzione del contenuto è subordinata
alla citazione della fonte**

**Het overnemen van gegevens is toegestaan mits
met duidelijke bronvermelding**

**Reproduction of the contents of this publication
is subject to acknowledgement of the source**

VORBEMERKUNG

Die « Monatsstatistik des Außenhandels » dient der möglichst schnellen Berichterstattung über die kurzfristige Entwicklung des Außenhandels der Länder der EG und der assoziierten Überseegebiete sowie über den Stand der EG im Handel der Drittländer, verglichen zu anderen wichtigen Handelspartnern. Die vorliegende Veröffentlichung bringt daher in erster Linie Vergleiche aufeinanderfolgender Zeiträume für verschiedene Arten von Ingesamtagaben entweder nach Ursprungs- (für die Benelux-Staaten Herkunfts-) und Bestimmungsländern, nach Waren oder nach Zonen und Warenkategorien. Für ins einzelne gehende Beobachtungen nach Waren und Ländern sei der Leser auf die jährliche Veröffentlichung « Analytische Übersichten des Außenhandels » verwiesen.

Im allgemeinen werden Wertangaben des Spezialhandels gebracht, mit cif-Einfuhr- und fob-Ausfuhrangaben. Für die Länder der EG ist der Goldverkehr ausgeschlossen.

Die Länder sind gemäß dem « Länderverzeichnis » nach Erdteilen und ihrer geographischen Lage nach annähernd in der Reihenfolge West-Ost, Nord-Süd ausgewiesen. Der vollständige Text dieses Verzeichnisses erscheint einmal jährlich als Beilage zu dieser Veröffentlichung in den vier Sprachen der Gemeinschaften.

Die Waren sind gemäß dem « Internationalen Warenverzeichnis für den Außenhandel (CST) » geordnet, das als Beilage zu den « Analytischen Übersichten » in den vier Sprachen der Gemeinschaften erschienen ist.

Die Statistiken der Bundesrepublik Deutschland schließen das Gebiet von West-Berlin und, ab 6. Juli 1959, das Saarland ein; letzteres war vorher im französischen Erhebungsgebiet eingeschlossen; der Handel mit der Deutschen Demokratischen Republik und Berlin (Ost) ist in den Außenhandelsstatistiken der Bundesrepublik Deutschland nicht erfaßt.

ZEICHEN UND ABKÜRZUNGEN

Null (nichts)	—
Unbedeutend (im allgemeinen weniger als die Hälfte der kleinsten in der betreffenden Reihe verwendeten Einheit oder Dezimalen)	0
Kein Nachweis vorhanden
Monatsdurchschnitt	Ø
Vom Statistischen Amt der Europäischen Gemeinschaften vorgenommene Schätzung	[]
Metrische Tonne	t
Million	Mio
Dollar	\$
Nicht getrennt ausgewiesen	ND
Anderweitig nicht genannt	ANG-NDA
Ohne Aussagewert	NS
Berichtigte Angabe(n)	R
Geheim	S
Generalhandel	G
Ausfuhr heimischer Waren	N
(free on board): Werte ohne Transport- und Versicherungskosten zwischen Versendungs- und Einfuhrland	fob
Europäische Gemeinschaften	EG-CE
(European Free Trade Association): Europäische Freihandelsvereinigung	EFTA-AELE
Assoziierte afrikanische Staaten und Madagaskar	EAMA
Überseeische Departements der Mitgliedstaaten der EG	DOM
Assoziierte überseeische Gebiete der EG	TOM
Insgesamt EAMA, DOM, TOM, Algerien und Marokko, Tunesien	AOM
BLWU — Belgisch-luxemburgische Wirtschaftsunion	BELG.-LUX.
SAEG — Statistisches Amt der Europäischen Gemeinschaften	OSCE
Internationales Warenverzeichnis für den Außenhandel (CST)	CST

AVERTISSEMENT

La « Statistique Mensuelle du Commerce Extérieur » a pour but de fournir dans les plus courts délais des données concernant l'évolution à court terme du Commerce Extérieur des pays des CE et des Associés d'Outre-Mer, ainsi que la position des CE vis-à-vis de ses concurrents dans le commerce des pays tiers. L'accent est donc mis, dans cette publication, sur la comparaison entre périodes successives, pour divers types de données globales, soit par pays d'origine (par pays de provenance, pour les Etats membres du Benelux) et de destination, soit par produits, soit par zones et par catégories de produits. Pour l'observation très détaillée, par produits et par pays, le lecteur se référera à la publication annuelle « Tableaux analytiques du Commerce Extérieur ».

En règle générale, les données concernent le commerce spécial en valeurs, importations « caf », exportations « fob ». Pour les pays des CE, le commerce de l'or est exclu.

Les pays sont classés d'après la « nomenclature des pays », par continents et en suivant approximativement leur position géographique dans le sens ouest-est, nord-sud. Le texte complet de ce code est publié une fois par an, en supplément à cette publication, dans les quatre langues communautaires.

Les produits sont classés selon la Classification Statistique et Tarifaire, éditée séparément en supplément aux Tableaux Analytiques, dans les quatre langues communautaires.

Les statistiques du Commerce Extérieur de la République Fédérale d'Allemagne couvrent le territoire de Berlin-Ouest et, depuis le 6 juillet 1959, le territoire de la Sarre, inclus auparavant dans le territoire statistique de la France; elles ne comprennent pas le commerce avec la République démocratique allemande et le secteur soviétique de Berlin.

ABRÉVIATIONS ET SIGNES EMPLOYÉS

—	néant
0	donnée très faible (généralement inférieure à la moitié de la dernière unité ou décimale des nombres mentionnés sous la rubrique)
.	donnée non disponible
Ø	moyenne mensuelle
[]	estimation faite par l'Office Statistique des Communautés Européennes
t	tonne métrique
Mio	million
\$	dollar
ND	non distingués
ANG-NDA	non dénommés ailleurs
NS	non significatif
R	révisé
S	secret
G	commerce général
N	exportations de produits nationaux
fob	(free on board): valeurs non compris les coûts de transport et d'assurance entre expéditeur et pays importateur
EG-CE	Communautés Européennes
EFTA-AELE	Association Européenne de Libre Echange
EAMA	Etats africains et malgache associés
DOM	Départements d'Outre-Mer des États membres des CE
TOM	Territoires d'Outre-Mer associés aux CE
AOM	Ensemble de: EAMA, DOM, TOM, Algérie et Maroc, Tunisie.
BELG.-LUX.	Union Économique Belgo-Luxembourgeoise
OSCE	Office Statistique des Communautés Européennes
CST	Classification Statistique et Tarifaire

GRAPHISCHE DARSTELLUNGEN

Handel der EG nach Warenklassen

7-9

MONATSÜBERSICHTEN**Handel der Europäischen Gemeinschaften**

- | | |
|---|----|
| 1. EG und Welthandel | 10 |
| 2. Gesamtüberblick des Handels der EG nach Ländern . . | 12 |
| Gesamtüberblick des Handels der EG nach Waren | |
| 3. EG | 18 |
| 3a. Unterteilung nach Mitgliedstaaten | |
| 4. Indices des Volumens, der Durchschnittswerte und der | 24 |
| Terms of Trade | |
| 5. Entwicklung des Handels der Mitgliedstaaten Intra- und | 26 |
| Extra-EG | |
| 6. Entwicklung des Handels der EG mit den wichtigsten | 29 |
| Gebieten | |
| 7. Der Handel nach Ursprung und Bestimmung | |
| 8. Entwicklung des Handels nach Warenklassen | 34 |
| 9. Der Handel der EG nach Waren | |

Handel der dritten Länder

- | | |
|---|----|
| 10. Entwicklung des Handels insgesamt und mit den EG | 40 |
| (wichtigste Drittländer) | |
| 11. Handel mit den EG und wichtigen andern Ländern. . | |

SONDERÜBERSICHTEN

Die in früheren Heften erschienenen Sonderübersichten sind aus dem Verzeichnis am Ende dieses Heftes zu entnehmen

- | | |
|--|----|
| Index der veröffentlichten Globalzahlen nach Meldeländern oder -zonen, unterteilt nach Ursprung oder Bestimmung | 44 |
| Umrechnungskurse | 45 |

GRAPHIQUES

Commerce des CE par classes de produits

TABLEAUX MENSUELS**Commerce des Communautés Européennes**

- | |
|--|
| 1. CE et commerce mondial |
| 2. Résumé général du commerce des CE par pays |
| Résumé général du commerce des CE par produits |
| 3. CE |
| 3a. Subdivision par États membres |
| 4. Indices de volume, de valeur moyenne et des termes de l'échange |
| 5. Évolution du commerce intra- et extra-CE des pays membres |
| 6. Évolution du commerce des CE avec les principales zones |
| 7. Réseau du commerce par origine et destination |
| 8. Évolution du commerce par classes de produits |
| 9. Commerce des CE par produits |

Commerce des pays tiers

- | |
|---|
| 10. Évolution du commerce global et avec les CE (principaux pays) |
| 11. Commerce avec les CE et ses principaux concurrents |

TABLEAUX SPÉCIAUX

Voir à la fin du volume la liste des tableaux spéciaux parus dans les précédents numéros

- | |
|---|
| Index de parution des chiffres globaux par pays ou zones déclarants, ventilés par origine ou destination |
| Taux de conversion |

LÄNDERVERZEICHNIS — NOMENCLATURE DES PAYS
(STAND - 1972 - VERSION)

LAND	ZONE		PAYS	ZONE	
Europäische Gemeinschaften		Communautés Européennes			
Frankreich	001 01	FRANCE	. Volksrep. Kongo (Brazzaville)	318 21	. RP. CONGO (BRAZZA)
Belgien-Luxemburg	002 01	BELGIQUE-LUXBG.	. Saire (ehem. Kongo Kinshasa)	322 21	. ZAIRE (ANC. KINSHASA)
Niederlande	003 01	PAYS-BAS	. Rwanda	324 21	. RWANDA
Bundesrepublik Deutschland (einschl. Berlin (West); Saarland ab 6/7/59)	004 01	ALLEMAGNE RF (incl. Berlin (Ouest), Sarre à partir du 6/7/59)	. Burundi	328 21	. BURUNDI
Italien	005 01	ITALIE	St. Helena (einschl. Ascension, Gough, Tristan da Cunha)	329 26	ILE ST-HELENE (incl. Ascension, Gough, Tristan da Cunha)
Übriges Europa		Reste de l'Europe	Angola	330 26	ANGOLA
Vereinigtes Königreich	022 11	ROYAUME-UNI	Äthiopien	334 26	ETHIOPIE
Island	024 11	ISLANDE	. Fr. Geb. der Afars und der Issas (ehem. Fr. Somaliküste)	338 23	. T. FR. AFARS-ISSAS (Territ. franç. des Afars et des Issas) (anc. Côte fr. des Somalis)
Irland (Eire)	026 12	IRLANDE (EIRE)	. Somalia	342 21	. SOMALIA
Norwegen	028 11	NORVEGE	. Kenia	346 25	. KENYA
Schweden	030 11	SUEDE	. Uganda	350 25	. OUGANDA
Finnland	032 12	FINLANDE	. Tansania (Tanganjika, Sansibar, Pemba)	352 25	. TANZANIE (Tanganyika, Zanzibar, Pemba)
Dänemark, Färöer, Grönland	034 11	DANEMARK, Féroë, Groenland	Seychellen (einschl. Amiranteninseln)	355 26	SEYCHELLES (incl. îles Amirantes)
Schweiz	036 11	SUISSE	Britische Gebiete im Indischen Ozean (Tschagos Inseln, Desroches Inseln)	357 26	T. BRIT. OCEAN. INDIEN (îles Chagos, îles Desroches)
Österreich	038 11	AUTRICHE	Mosambik	366 26	MOZAMBIQUE
Portugal	040 11	PORTUGAL	. Madagaskar	370 21	. MADAGASCAR
Spanien (einschl. Balearen)	042 12	ESPAGNE (incl. Baléares)	. Réunion	372 22	. REUNION
Andorra	043 12	ANDORRE	Mauritius	373 26	ILE MAURICE
Gibraltar	044 12	GIBRALTAR	. Komoren	376 23	. ARCH. DES COMORES
Vatikanstadt	045 12	CITE DU VATICAN	Sambia (ehem. Nordrhodesien)	378 26	ZAMBIE (anc. Rhodésie du Nord)
Malta (einschl. Gozo und Comino)	046 12	MALTE (incl. Gozo et Comino)	Rhodesien (ehem. Südrhodesien)	382 26	RHODESIE (anc. Rhodésie du Sud)
Jugoslawien	048 12	YUGOSLAVIE	Malawi (ehem. Njassaland)	386 26	MALAWI (anc. Nyassaland)
Griechenland	050 12	GRECE	Republik Südafrika (einschl. Südwestafrika)	390 19	REP. AFRIQUE DU SUD (incl. Sud-Ouest Africain)
Türkei	052 12	TURQUIE	Botswana	391 26	BOTSWANA
Sowjetunion	056 31	U.R.S.S.	Ngwana (Swasiland)	393 26	NGWANE (SWAZILAND)
Deutsche Demokratische Republik und Berlin (Ost)	058 31	REP. DEM. ALLEMANDE et secteur soviétique de Berlin	Lesotho	395 26	LESOTHO
Polen	060 31	POLOGNE	Amerika		
Tschechoslowakei	062 31	TCHECOSLOVAQUIE	Vereinigte Staaten (einschl. Puerto-Rico)	400 15	ÉTATS-UNIS (incl. Porto-Rico)
Ungarn	064 31	HONGRIE	Kanada	404 15	CANADA
Rumänien	066 31	ROUMANIE	. St. Pierre und Miquelon	408 23	. ST-PIERRE ET MIQU.
Bulgarien	068 31	BULGARIE	Mexiko	412 27	MEXIQUE
Albanien	070 31	ALBANIE	Bermuda	413 27	ILES BERMUDES
Afrika		Afrique	Guatemala	416 27	GUATEMALA
Spanisch-Nord-Afrika (Kanarische Inseln, Ceuta und Melilla, Spanische Sahara)	200 26	AFR. NORD. ESPAGN. (Canaries, Ceuta, Melilla, Sahara espagnol)	Britisch-Honduras	421 27	HONDURAS BRIT.
. Marokko (einschl. Ifni)	204 25	. MAROC (incl. Ifni)	Honduras, Republik	424 27	HONDURAS
. Algerien	208 24	. ALGERIE	El Salvador	428 27	SALVADOR
. Tunesien	212 25	. TUNISIE	Nicaragua	432 27	NICARAGUA
Libyen	216 26	LIBYE	Costa Rica	436 27	COSTA RICA
Ägypten	220 26	EGYPTE	Panama	440 27	PANAMA
Sudan	224 26	SOUDAN	Panamakanal-Zone	444 27	CANAL PANAMA
. Mauretanien	228 21	. MAURITANIE	Kuba	448 27	CUBA
. Mali	232 21	. MALI	Haiti	452 27	HAITI
. Obervolta	236 21	. HAUTE-VOLTA	Bahamainseln	453 27	ILES BAHAMAS
. Niger	240 21	. NIGER	Turks- und Caicosinseln	454 27	ILES TURQUES, CAIQUES
. Tschad	244 21	. TCHAD	Dominikanische Republik	456 27	REP. DOMINICAINE
Kapverdische Inseln	247 26	ILES DU CAP VERT	Amerikanische Jungferninseln	457 27	ILES VIERGES D. USA
. Senegal	248 21	. SENEGAL	. Guadeloupe	458 22	. GUADELOUPE
Gambia	252 26	GAMBIE	. Martinique	462 22	. MARTINIQUE
Portugiesisch-Guinea	257 26	GUINEE PORTUGAISE	Caymaninseln	463 27	ILES CAIMANES
Guinea	260 26	GUINEE	Jamaika	464 27	JAMAIQUE
Sierra Leone	264 26	SIERRA LEONE	Bardados	469 27	LA BARBADE
Liberia	268 26	LIBERIA	Westindien (Westindische Assoziierte Staaten, Britische Jungferninseln, Montserrat)	470 27	INDES OCCIDENTALES (Etats associés des Indes occidentales, îles Vierges britanniques, Montserrat)
. Elfenbeinküste	272 21	. COTE D'IVOIRE	Trinidad und Tobago	472 27	TRINIDAD, TOBAGO
Ghane	276 26	GHANA	. Aruba	474 23	. ARUBA
. Togo	280 21	. TOGO	. Curaçao	478 23	. CURAÇAO
. Dahome	284 21	. DAHOMEY	Kolumbien	480 27	COLOMBIE
Nigeria	288 26	NIGERIA	Venezuela	484 27	VENEZUELA
. Kamerun	302 21	. CAMEROUN			
. Zentralafrikanische Republik	306 21	. REP. CENTRAFRIC.			
Äquatorialguinea	310 26	GUINEE EQUATORIALE			
Sao Tomé und Príncipe	311 26	SAO TOME, PRINCIPE			
. Gabun	314 21	. GABON			

Handel der EG nach Warenklassen Commerce des CE par classes de produits

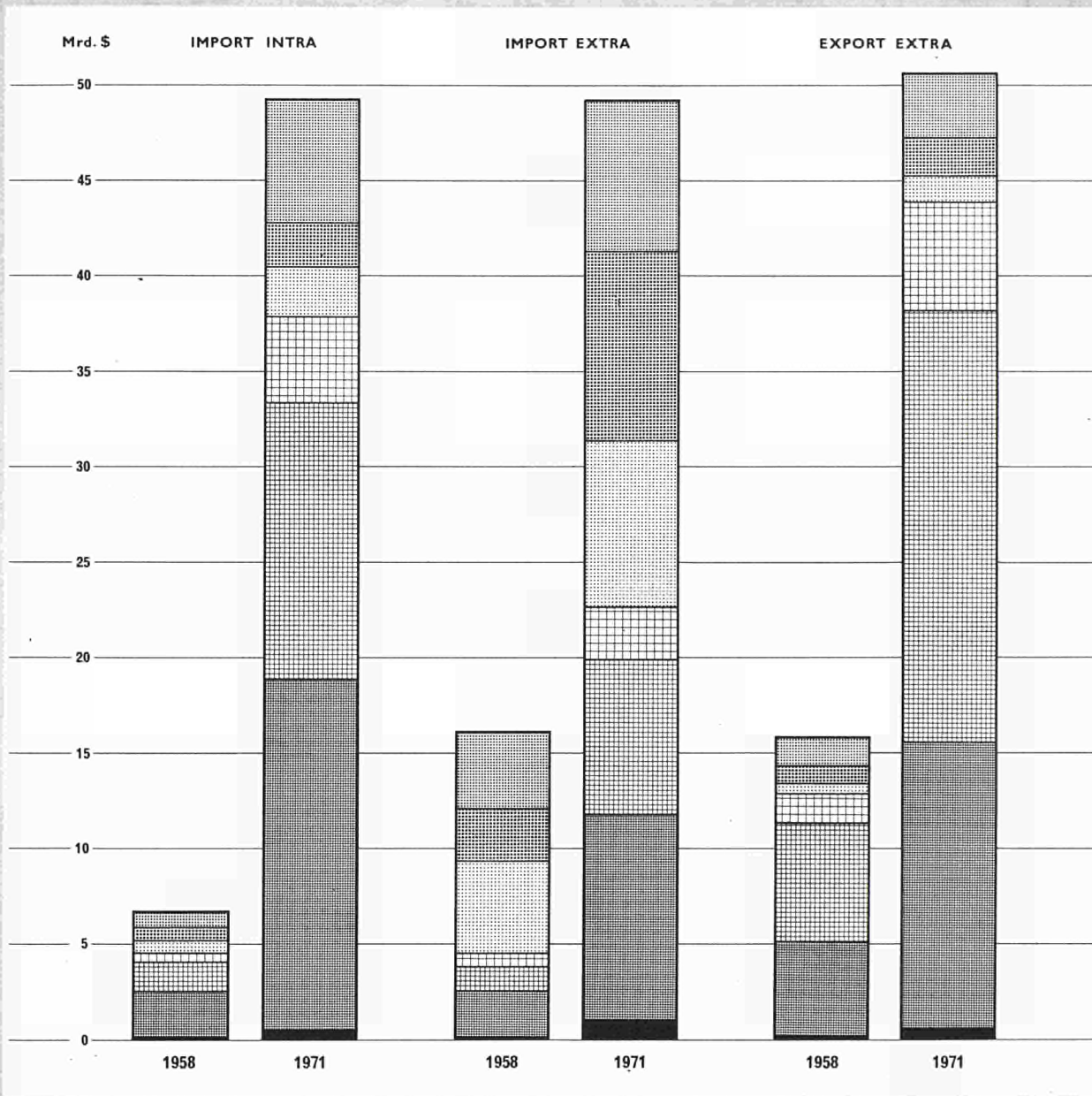

0, 1: NAHRUNGSMITTEL, GETRÄNKE UND TABAK
3: MINERALISCHE BRENNSTOFFE
2, 4: ROHSTOFFE
5: CHEMISCHE ERZEUGNISSE
7: MASCHINEN UND FAHRZEUGE
6, 8: ANDERE BEARBEITETE WAREN
9: VERSCHIEDENES

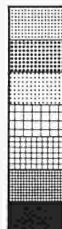

0, PRODUITS ALIMENTAIRES, BOISSONS ET TABACS
3: PRODUITS ÉNERGÉTIQUES
2, 4: MATIÈRES PREMIÈRES
5: PRODUITS CHIMIQUES
7: MACHINES ET MATÉRIEL DE TRANSPORT
6, 8: AUTRES PRODUITS MANUFACTURÉS
9: PRODUITS NON CLASSES

Handel der EG nach Warenklassen

Mio \$

0-1: Nahrungsmittel, Getränke und Tabak PRODUITS ALIMENTAIRES, BOISSONS ET TABACS

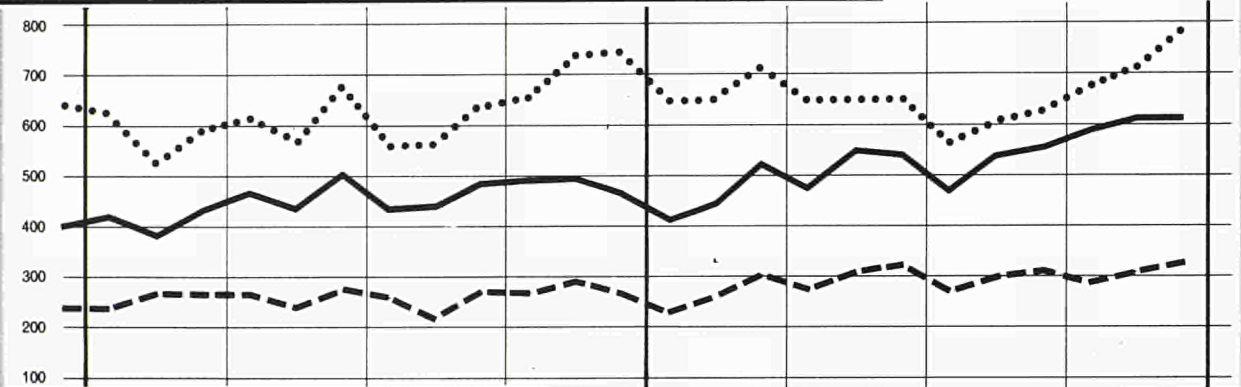

3: MINERALISCHE BRENNSTOFFE PRODUITS ÉNERGÉTIQUES

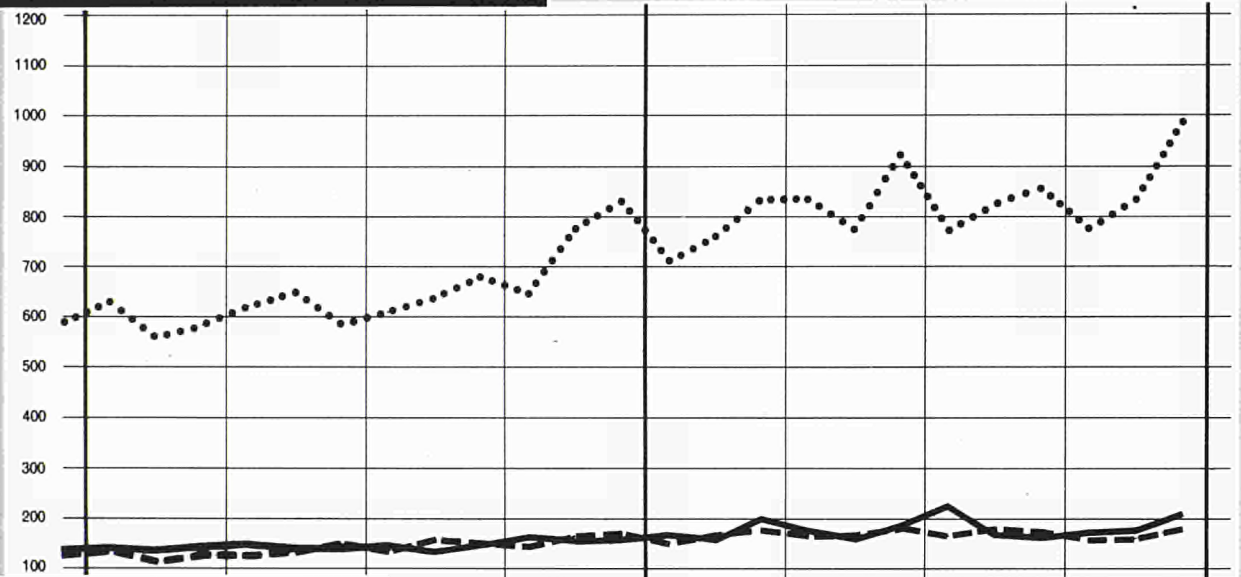

2-4: ROHSTOFFE MATIÈRES PREMIÈRES

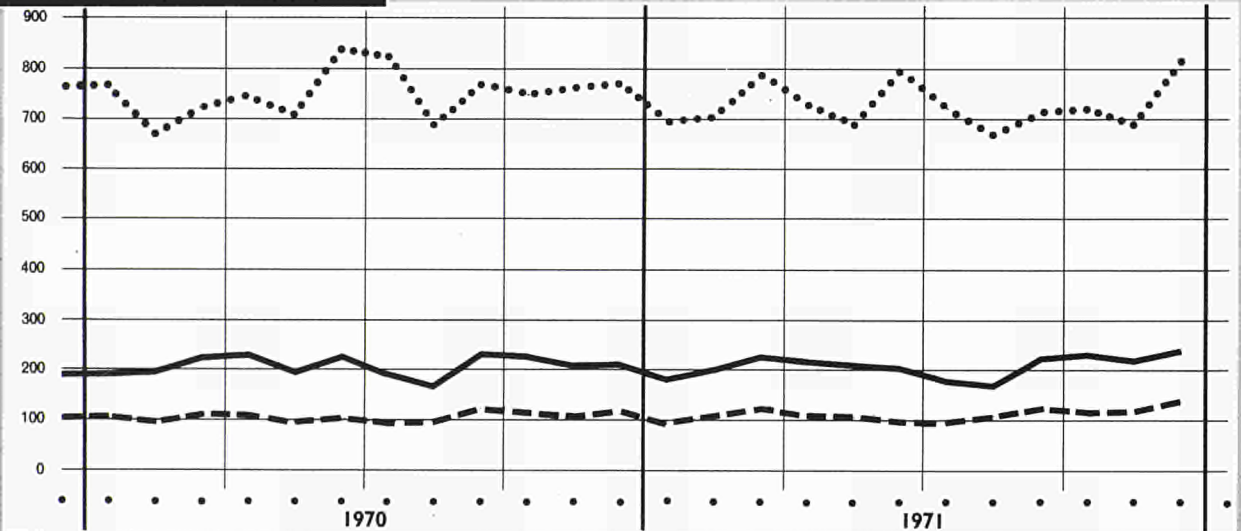

— import INTRA-EG¹⁾

..... import EXTRA-EG

--- export EXTRA-EG

¹⁾ 1971: Ohne den Handel der Niederlande mit Belgien-Luxemburg.

Commerce des CE
par classes de produits

Mio \$

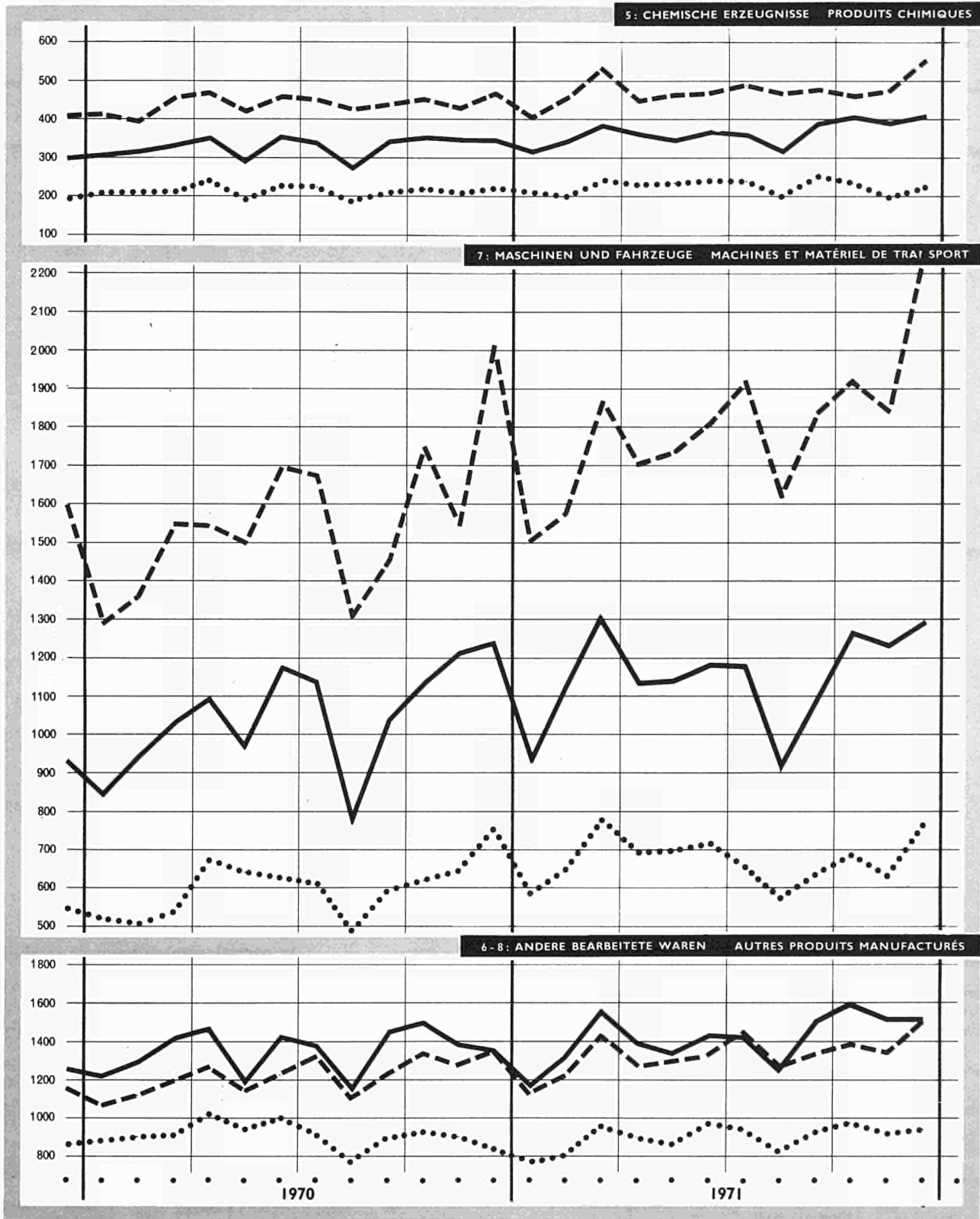

— Import INTRA-CE ¹⁾ ••••• import EXTRA-CE - - - export EXTRA-CE

¹⁾ 1971: A l'exclusion du commerce des Pays-Bas avec l'Union Economique Belgo-Luxembourgeoise.

Période	Monde 1)		CE		AELE 2)			Royaume-Uni-	Etats-Unis	Canada	Amérique latine	Japon	URSS	
	Total	Intra-CE exclu	Extra-CE	Intra-CE	Total	Extra-AELE	Intra-AELE	G				G		
1969: %		100	17,9	16,6	19,1	15,0	4,1	9,1	16,4	6,0	6,1	6,9	4,7	
1970: %		100	18,3	17,2	19,5	14,7	4,7	8,7	16,0	5,3	6,0	7,6	4,7	
Werte	Mio \$												Valeurs	
1953	75 900	71 900	10 964	3 954	14 905	12 465	2 440	9 366	10 914	4 456	6 530	2 410	2 769	
1956	98 500	92 200	16 016	6 336	18 796	15 811	2 985	10 890	12 674	5 642	7 940	3 230	3 613	
1958	101 400	94 600	16 156	6 790	18 784	15 741	3 043	10 488	13 208	5 351	8 510	3 033	4 350	
1960	119 300	109 100	19 445	10 150	23 082	19 444	3 638	12 714	15 014	5 663	8 350	4 493	5 629	
1961	124 500	112 800	20 445	11 718	23 566	19 610	3 956	12 314	14 628	5 696	8 650	5 811	5 828	
1962	132 100	118 700	22 353	13 416	24 629	20 404	4 225	12 578	16 240	5 852	8 770	5 636	6 455	
1963	143 500	127 800	24 677	15 737	26 408	21 703	4 706	13 497	17 014	6 082	8 700	6 736	7 059	
1964	161 000	143 000	26 856	18 054	30 118	24 590	5 528	15 438	18 600	6 944	9 590	7 938	7 736	
1965	174 900	154 500	28 582	20 442	32 236	26 141	6 095	16 103	21 290	7 986	9 680	8 170	8 058	
1966	192 000	169 100	30 756	22 922	33 934	27 268	6 666	16 671	25 367	9 127	10 640	9 524	7 913	
1967	201 300	177 100	30 895	24 173	35 802	28 391	7 411	17 714	26 743	10 251	11 120	11 664	8 537	
1968	224 400	196 000	33 567	28 422	38 127	30 407	7 720	18 959	33 002	11 424	12 260	12 990	9 410	
1969	255 800	219 500	39 253	36 341	41 927	32 969	8 958	19 956	35 870	13 137	13 400	15 024	10 327	
1970	293 100	250 100	45 629	42 802	48 539	36 756	11 783	21 724	39 963	13 306	14 560	18 881	11 739	
1971	325 400	276 300	49 130	49 117				23 465	45 602					
1971 I	77 200	66 000	12 003	11 164	12 547	9 545	3 002	5 851	10 527	3 403	4 280	4 867		
II	82 300	70 200	12 464	12 107	13 315	10 125	3 190	6 018	12 026	4 054	4 020	5 001		
III	80 100	68 200	11 871	11 879	12 797	9 684	3 113	5 783	11 800	3 703		4 664		
IV	85 800	72 300	12 792	13 518				4 949	11 285					
1972 I			12 565	13 439				7 089						
Volumenindizes	1963 = 100												Indices de volume	
1953	52	55	39	30	56	55	56	68	62	79	74	30		
1956	66	70	55	47	68	68	65	76	70	101	90	41	48	
1957	70	74	60	51	70	71	68	79	71	96	102	50	51	
1958	69	73	61	43	70	72	66	79	74	88	97	43	61	
1959	75	78	64	63	77	79	72	84	88	98	92	53	74	
1960	83	85	77	66	88	89	82	95	85	94	96	66	79	
1961	87	88	82	76	91	92	89	93	84	96	99	86	82	
1962	93	94	91	86	95	96	95	96	96	99	98	85	91	
1964	110	107	107	113	111	108	119	111	107	113	109	115	104	
1965	118	117	112	127	116	116	128	112	121	130	107	116	109	
1966	128	126	120	141	120	120	136	114	141	147	117	134	109	
1967	135	136	121	149	128			123	147	164	121	165	118	
1968	152	150	135	178	140			136	180	180	131	186	132	
1969	168	162	152	218	149			139	189	202	140	216	142	
1970	183		184	245	162			147	194	194	152	257	157	
1970 II	187	171	176	250	168			153	199	214	149	258		
III	179		168	234	154			140	191	188	158	262		
IV	194		188	264	174			155	203	189	164	271		
1971 I	185			165	165			154	198	190	148	263		
II	195			169	169			154	225	224		267		
III								145	219	203		250		
Einfuhr nach Warenklassen	Mio \$												Importations par classes de produits	
Lebensmittel, Getränke, Tabak	1969	33 495	28 660	6 654	4 837	6 886	5 961	925	4 642	5 309	960	1 300	2 141	1 315
	1970			7 501	5 446	7 616			4 924	6 217			2 574	1 819
Brennstoffe	1969	23 390	21 915	6 475	1 477	4 020	3 655	364	2 185	2 794	663	800	3 044	175
	1970			7 784	1 722	4 566			2 270	3 044			3 905	171
Rohstoffe	1969	26 775	24 560	8 255	2 213	4 762	3 940	823	3 011	3 595	659	770	5 401	644
	1970			9 002	2 477	5 368			3 273	3 425			6 677	807
Bearbeitete Waren	1969	157 510	130 075	17 173	27 437	26 038	19 219	6 819	9 225	23 023	10 654	10 170	4 373	7 065
	1970			20 688	32 741				10 992	25 800			5 633	7 673
darunter: Ausrüstungen	1969	68 070	58 090	5 616	9 981	9 517	7 187	2 330	3 166	9 768	6 654	5 500	1 500	3 615
	1970			7 275	12 572	11 563			3 592	11 145			2 132	3 784
Zeitraum	Total	Ohne Intra-EG	Extra-EG	Intra-EG	Total	Extra-EFTA	Intra-EFTA	Großbritannien	Vereinigte Staaten	Canada	Mittel- und Südamerika	Japan	UdSSR	
	Welt 1)		EG		EFTA 2)			G				G		

1) Ohne den Handel des Ostblocks.

2) Einschl. Island vom 1.1.70 an

export

Période	Monde Bloc oriental inclus	Monde 1)		CE		AELE 2)			Royaume-Uni	Etats-Unis	Canada	Amérique latine	Japon	URSS	
		Total	Intra-CE exclu	Extra-CE	Intra-CE	Total	Extra-AELE	Intra-AELE	G	N	G		G		
1969:%			100	19,1	17,7	17,6	13,5	4,2	8,5	18,5	6,7	6,5	7,8	5,7	
1970:%			100	19,2	18,4	17,4	12,7	4,7	8,2	18,4	6,9	6,3	8,2	5,4	
Werte						Mio \$								Valeurs	
1953		74 100	70 100	10 060	4 035	12 365	10 096	2 269	7 525	15 774	4 242	7 620	1 275	2 948	
1956	102 760	93 600	87 200	13 641	6 436	15 172	12 953	2 759	9 290	18 954	4 916	8 640	2 501	3 612	
1958	107 510	95 900	89 000	15 911	6 864	16 128	13 289	2 840	9 276	17 751	5 080	8 190	2 877	4 298	
1960	127 400	113 100	102 900	19 483	10 246	18 533	15 042	3 491	10 349	20 358	5 562	8 570	4 055	5 562	
1961	132 700	118 300	106 400	20 428	11 893	19 521	15 689	3 832	10 754	20 629	5 820	8 700	4 238	5 998	
1962	140 000	124 000	110 400	20 636	13 563	20 437	16 384	4 059	11 059	21 286	5 933	9 130	4 918	7 031	
1963	152 600	135 400	119 500	21 629	15 926	22 172	17 621	4 551	11 855	22 922	6 473	9 710	5 448	7 272	
1964	177 800	152 200	133 800	24 179	18 383	24 011	18 694	5 317	12 341	25 987	7 683	10 550	6 673	7 683	
1965	184 800	164 800	144 000	27 093	20 822	26 562	20 729	5 833	13 722	27 006	8 107	11 060	8 456	8 175	
1966	202 000	180 800	157 600	29 419	23 230	28 513	22 164	6 349	14 661	29 899	9 551	11 630	9 776	8 841	
1967	212 600	189 500	165 000	31 629	24 509	29 064	22 046	7 018	14 370	31 237	10 555	11 740	10 479	9 649	
1968	237 100	211 900	183 000	35 292	28 914	31 517	24 080	7 437	15 346	33 925	12 558	12 200	12 980	10 634	
1969	270 600	242 700	206 200	39 228	36 463	36 240	27 698	8 542	17 515	37 444	13 754	13 350	15 990	11 655	
1970	309 400	278 400	235 100	45 210	43 303	40 963	29 871	11 092	19 351	43 226	16 134	14 910	19 318	12 800	
1971		309 200	260 000	50 643	49 217				22 354	44 137	17 676				
1971 I		72 000	59 800	12 850	11 543	10 286	7 284	3 002	4 848	11 247	4 059	3 800	5 060		
II		76 500	64 300	12 415	12 178	11 676	8 510	3 166	5 719	11 583	4 586		5 866		
III				12 726	12 066	11 325	8 418	2 907	5 591	11 086	4 287		6 355		
IV				13 653	13 429				5 865	10 246	4 716				
1972 I				13 119	13 462				6 025						
Volumenindices						1963 = 100								Indices de volume	
1953		55	59	46	26	61	62	56	72	75	65	65	21		
1956		68	72	63	40	74	76	65	86	82	74	76	44	47	
1957		72	76	69	43	76	78	68	88	86	75	81	48	56	
1958		71	74	74	43	75	77	66	84	75	75	82	51	57	
1959		76	79	83	54	80	81	72	88	75	77	88	61	75	
1960		84	86	93	66	86	86	82	93	88	81	90	70	75	
1961		88	90	95	76	90	89	89	94	89	88	94	75	83	
1962		93	94	96	86	94	92	95	94	93	91	99	89	96	
1964		110	109	109	113	106	102	119	103	114	117	101	124	105	
1965		118	117	121	127	113	110	128	107	114	122	107	157	115	
1966		127	126	131	141	118	115	136	112	122	138	111	184	131	
1967		134	130	141	149	120			110	126	150	114	191	142	
1968		151	147	160	178	135			126	136	172	118	236	157	
1969		167	158	172	218	150			139	144	183	126	279	174	
1970		182		188	245				144	156	203	126	318	185	
1970 II		185	176	190	250	164			149	164	214	135	305		
III		175		183	234	148			130	148	196	127	324		
IV		194		204	264	173			155	161	211	124	360		
1971 I		184				154			136	157	200	135	328		
II		193				171			161	162	224		373		
III									152	157	208		390		
Ausfuhr nach Warenklassen						Mio \$								Exportations par classes de produits	
Alimentation, boissons, tabac	1969	36 950	33 120	28 260	2 629	4 860	3 108	2 231	877	1 090	4 422	1 357	5 580	572	1 010
	1970				3 078	5 468	3 570			1 234	5 051			648	888
Énergie, lubrifiants	1969	24 930	22 205	20 705	1 413	1 502	642	308	334	415	1 131	744	3 050	50	1 821
	1970				1 680	1 942	799			496	1 594			48	1 987
Matières premières	1969	29 920	26 565	24 405	1 184	2 160	2 760	2 045	715	597	3 878	3 053	2 580	296	2 171
	1970				1 271	2 443	3 067			655	5 102			352	2 372
Produits manufact.	1969	176 010	151 125	130 445	33 569	27 678	29 247	22 675	6 572	15 007	26 780	8 491	2 270	14 970	4 795
	1970				38 601	32 976				16 339	29 339			18 116	5 207
dont: Biens d'équipement	1969	77 280	68 525	58 435	16 069	10 091	12 719	10 399	2 320	7 274	16 380	4 815	225	6 165	2 688
	1970				18 687	12 716	14 477			7 923	17 875			7 833	2 812
Zeitraum	Welt einschl. Ost-block	Total	Ohne Intra-EG	Extra-EG	Intra-EG	Total	Extra-EFTA	Intra-EFTA	Großbritannien	Vereinigtes Staaten	Kanada	Mittel und Südamerika	Japan	UdSSR	
		Welt 1)		EG		EFTA 2)			G	N	G		G		

1) Non compris le commerce du bloc oriental.

2) Incl. Islande à partir du 1.1.70.

import

MIO RE (1)

Ursprung	1958	1960	1963	1968	1969	1970	1971	1970	1971				1972 (1)
								IV	I	II	III	IV	I
INSGESAMT	22 946	29 595	40 414	61 988	75 594	88 462	98 247	23 879	23 616	24 571	23 750	26 309	26 004
INTRA-EG	6 790	10 150	15 737	28 422	36 341	42 824	49 117	11 599	11 614	12 107	11 879	13 518	13 439
EXTRA-EG	16 156	19 444	24 677	33 567	39 253	45 638	49 130	12 280	12 003	12 464	11 871	12 792	12 565
<i>davon nach Zonen :</i>													
Klasse 1	8 526	10 789	14 345	18 639	22 245	26 425	27 893	7 203	6 898	7 043	6 747	7 205	7 121
EFTA (2)	3 608	4 459	6 166	7 846	9 449	10 723	11 631	2 921	2 750	2 928	2 806	3 146	2 953
Andere westeurop. Länder	834	1 069	1 388	1 960	2 493	2 889	3 248	827	787	725	741	995	934
Nordamerika	3 238	4 279	5 502	7 124	8 158	10 300	10 174	2 814	2 719	2 665	2 442	2 347	2 476
Andere Länder der Klasse 1	845	981	1 288	1 709	2 145	2 512	2 840	642	642	724	758	717	757
Klasse 2	6 824	7 485	8 822	12 514	14 223	16 112	17 669	4 207	4 322	4 599	4 231	4 517	4 542
AOM (3)	1 546	1 663	1 902	2 499	2 807	3 517	3 104	840	808	807	682	808	823
EAMA	914	952	989	1 466	1 718	1 863	1 638	426	400	426	377	435	416
DOM	117	127	125	133	130	134	138	37	33	43	22	40	30
TOM	42	34	122	128	142	191	192	56	49	55	51	37	38
Algerien	473	549	666	771	817	859	652	201	197	140	139	177	166
Andere übers. Assoziierte (3)	446	400	472	390	422	471	483	119	130	142	92	119	173
Andere Länder Afrikas (4)	524	664	802	1 041	1 300	3 512	3 673	894	912	956	905	900	832
Mittel- u. Südamerika	1 647	1 870	2 268	2 680	3 168	3 592	3 470	863	893	900	855	822	815
Vestasien	1 803	1 828	2 131	3 326	3 352	3 902	5 630	1 171	1 264	1 508	1 349	1 509	1 595
Andere Länder der Klasse 2	779	963	911	1 186	1 459	1 588	1 791	440	444	428	441	478	477
Klasse 3 (5)	789	1 126	1 478	2 357	2 733	3 052	3 496	854	769	807	876	1 044	893
Osteuropa (5)	678	975	1 363	2 122	2 451	2 778	3 191	778	694	747	805	945	806
Andere Länder der Klasse 3	111	151	115	235	282	274	304	75	75	60	70	99	87
Verschiedenes, a.n.g.	18	44	32	57	52	50	72	16	14	15	17	26	9
Wichtigste Länder :													
Grossbritannien	1 192	1 533	2 450	2 997	3 589	4 012	4 372	1 094	1 033	1 118	1 054	1 166	1 148
Norwegen	213	237	305	479	589	759	776	193	187	189	203	197	182
Schweden	699	881	1 112	1 450	1 745	2 007	2 108	565	518	550	480	561	508
Finnland	228	304	383	436	554	592	585	150	134	146	149	156	156
Dänemark	393	418	521	595	672	726	810	194	202	198	191	219	212
Schweiz	591	772	1 016	1 411	1 715	1 912	2 128	527	487	525	517	598	553
Österreich	441	536	652	775	964	1 078	1 197	284	267	290	305	336	291
Portugal	78	82	111	140	174	198	218	54	51	55	52	61	56
Spanien	234	343	370	520	700	903	1 138	287	280	257	232	368	331
Jugoslawien	134	159	280	418	544	618	697	148	165	162	179	191	191
Griechenland	111	88	112	269	300	345	379	101	85	81	100	113	113
Türkei	95	141	181	207	243	279	312	103	90	45	47	130	130
Sowjetunion	274	430	579	883	913	963	1 084	261	236	253	293	303	243
Deutsche Demokratische Rep. (5)	33	56	68	136	171	156	171	45	41	43	38	49	49
Polen	124	146	186	286	341	446	553	137	116	123	142	172	172
Tschechoslowakei	104	127	158	251	331	368	429	104	96	105	104	124	124
Ungarn	56	81	133	196	271	317	363	92	75	80	87	119	119
Rumänien	60	94	165	246	287	369	428	101	93	105	104	127	127
Marokko	318	301	313	295	328	358	350	89	100	115	59	76	76
Tunesien	128	99	159	95	94	113	134	30	30	28	33	43	43
Libyen	8	6	226	1 295	1 584	1 788	1 784	434	449	449	449	437	437
Ägypten	70	87	110	98	133	174	166	45	39	46	53	27	27
Senegal	98	98	118	106	97	110	96	20	20	31	24	21	21
Elfenbeinküste	102	102	197	320	372	374	359	89	90	96	79	93	93
Nigeria	114	156	192	169	309	499	829	167	177	233	154	226	226
Kamerun	113	92	119	146	177	180	163	45	48	43	29	44	44
Saire (ehem. Kongo Kinshasa)	399	399	268	514	633	711	490	149	114	125	107	144	144
Madagaskar	71	57	62	50	54	65	69	17	17	16	18	18	18
Republik Südafrika	228	239	332	476	518	559	549	140	117	137	169	126	126
Vereinigte Staaten	2 808	3 830	5 051	6 393	7 335	9 040	8 977	2 438	2 438	2 357	2 141	2 040	2 249
Kanada	430	450	451	731	823	1 260	1 197	375	281	308	301	306	227
Mexiko	115	142	154	156	178	121	113	31	34	29	25	26	26
Kolumbien	73	107	107	123	146	171	176	46	43	45	42	46	46
Venezuela	276	193	308	226	233	263	258	62	67	67	60	65	65
Peru	89	169	201	236	268	300	259	64	66	60	68	66	66
Brasilien	236	282	371	583	732	858	875	221	207	206	227	234	234
Chile	118	161	148	308	421	496	362	100	98	100	91	74	74
Argentinien	354	456	588	561	660	800	791	193	202	221	197	170	170
Irak	381	437	472	640	628	638	796	166	186	230	179	201	201
Iran	241	280	379	487	535	678	1 059	220	215	270	262	312	312
Israel	30	58	110	159	186	194	247	43	73	74	45	55	55
Saudi-Arabien	322	342	283	668	750	962	1 647	337	362	441	395	449	449
Pakistan	93	80	90	116	122	115	116	28	35	24	25	32	32
Republik Indien	103	112	152	168	196	191	206	51	53	52	49	53	53
Malaysia + Singapur	180	286	207	187	260	310	308	84	78	76	73	81	81
Volksrepublik China, Tibet	107	147	105	226	268	255	280	71	69	56	64	91	91
Japan	117	163	336	653	890	1 233	1 542	339	342	373	406	421	421
Hongkong	19	8	71	153	225	275	331	71	79	75	91	86	86
Australischer Bund	382	418	446	458	574	567	581	131	138	165	142	136	136
Neuseeland	118	162	174	123	164	153	168	33	45	49	41	34	34
Interzonenhandel (5)	204	267	256	360	402	546	673	183	141	170	166	196	153

- (1) Vom Berichtsmonat Januar 1972 an werden die Wertangaben nicht mehr in Dollar der Vereinigten Staaten von Amerika, sondern in Rechnungseinheiten der Europäischen Gemeinschaften ausgedrückt.
 (2) Einschl. Island vom 1.1.70 an. (3) Einschl. Marokko und Tunesien vom 1.1.70 an, einschl. Kenia, Uganda und Tansania vom 1.1.72 an. (4) Einschl. Libyen und Ägypten vom 1.1.70 an, ohne Kenia, Uganda und Tansania vom 1.1.72 an.
 (5) Alle Angaben dieser Veröffentlichung, auch die der obenstehenden Tabelle, über den Handel der BR Deutschland und der EG enthalten nicht den in dieser Tabelle aufgeführten Interzonenhandel, d.h. den Handel der BR Deutschland mit der Deutschen Demokratischen Republik und Berlin (Ost).

TAB. 2

import

Mio UC (1)

1971										1972 (1)			Origine
M	A	M	J	J	A	S	O	N	D	J	F	M	
8 863	8 058	7 034	8 535	8 047	7 324	8 247	8 663	8 440	9 103	7 938	8 496	9 543	TOTAL GÉNÉRAL
4 459	3 967	3 951	4 160	4 063	3 525	4 189	4 535	4 385	4 523	4 029	4 403	4 984	INTRA-CE
4 404	4 090	3 983	4 375	3 984	3 800	4 058	4 128	4 055	4 581	3 908	4 094	4 559	EXTRA-CE
													<i>dont par zones :</i>
2 522	2 281	2 311	2 447	2 281	2 138	2 305	2 388	2 267	2 549	2 178	2 364	2 574	Classe 1
1 019	944	962	1 024	996	817	972	1 023	1 028	1 086	923	946	1 076	AELE (2)
270	238	238	249	257	227	260	285	328	384	298	307	329	Autres pays europ. occident.
993	856	883	920	768	848	816	841	664	836	731	856	891	Amérique du Nord
240	242	228	253	260	246	258	238	247	243	225	255	278	Autres pays de la classe 1
1 586	1 541	1 414	1 634	1 402	1 385	1 436	1 416	1 446	1 637	1 428	1 454	1 661	Classe 2
302	279	262	259	241	229	209	248	247	296	261	265	296	AOM (3)
157	139	137	144	137	130	111	147	134	138	124	136	156	EAMA
10	11	14	18	9	5	7	16	12	11	10	11	9	DOM
19	23	14	18	20	20	11	12	8	18	6	14	18	TOM
66	57	47	35	45	44	48	40	63	74	64	48	54	Algérie
49	50	50	44	30	30	32	32	30	54	58	56	59	Autres Associés d'Outre-Mer (3)
323	316	296	344	293	291	316	287	284	334	282	259	291	Autres pays africains (4)
325	294	279	323	297	282	278	268	264	287	251	263	300	Amérique centrale et du Sud
476	496	448	564	431	446	469	449	500	559	487	509	601	Asie occidentale
161	155	129	144	140	137	163	165	152	161	147	157	173	Autres pays de la classe 2
291	263	254	290	294	270	311	318	337	388	299	273	321	Classe 3 (5)
261	244	234	268	274	250	281	283	307	354	272	244	290	Europe orientale (5)
50	19	20	22	19	21	31	36	29	34	27	28	31	Autres pays de la classe 3
5	6	5	4	6	6	6	6	5	8	3	3	3	Divers non classés
													Principaux pays :
388	354	384	385	371	313	348	368	382	410	361	368	416	Royaume-Uni
66	69	55	66	90	59	54	68	55	72	64	54	64	Norvège
182	173	180	193	163	137	180	188	177	195	155	164	184	Suède
39	50	43	53	48	49	52	52	50	53	50	48	48	Finlande
72	62	60	76	60	61	70	73	73	73	66	68	78	Danemark
187	170	170	185	191	140	190	193	204	203	174	175	204	Suisse
103	96	94	99	103	91	110	110	116	109	85	97	108	Autriche
20	19	18	18	17	15	18	20	19	22	17	18	21	Portugal
104	86	87	84	82	76	75	91	128	149	103	107	121	Espagne
62	53	55	54	63	51	68	60	61	70	57	71	71	Yougoslavie
30	22	26	33	37	30	32	35	37	42	35	33	33	Grèce
23	17	15	13	14	13	20	33	41	56	40	34	34	Turquie
83	78	79	95	100	96	97	87	95	120	89	68	86	U.R.S.S.
17	17	11	15	12	12	14	14	18	16	16	17	17	République démocratique allemande (5)
46	41	39	43	49	44	48	53	55	65	45	50	50	Pologne
37	34	32	39	38	29	37	40	37	47	36	32	32	Tchécoslovaquie
29	24	28	29	27	27	34	37	40	43	32	28	28	Hongrie
36	35	23	37	37	30	37	37	44	46	40	35	35	Roumanie
38	41	41	33	19	19	21	20	18	37	35	33	33	Maroc
11	9	9	10	11	11	11	12	12	17	14	14	14	Tunisie
150	135	137	176	137	147	163	141	134	166	136	124	124	Libye
13	19	16	12	16	15	23	10	7	10	7	8	8	Égypte
9	9	11	11	10	11	4	9	6	5	4	8	8	Sénégal
35	36	30	31	27	25	26	26	30	37	30	32	32	Côte-d'Ivoire
65	84	69	79	57	66	69	68	71	89	77	62	62	Nigéria
15	18	12	13	9	11	9	12	15	16	15	15	15	Cameroun
48	34	44	40	45	35	27	51	45	32	34	37	37	Zaire (ancien Congo Kinshasa)
6	5	5	5	5	6	7	7	4	6	6	5	5	Madagascar
40	40	49	49	67	48	60	47	43	49	36	41	41	Rép. d'Afrique du Sud
908	769	796	785	675	735	721	754	557	723	655	783	813	États-Unis d'Amérique
86	87	88	135	93	113	94	87	107	113	76	73	78	Canada
11	9	10	10	9	7	8	9	7	10	8	11	11	Mexique
17	14	15	15	15	15	12	17	13	15	14	13	13	Colombie
25	23	16	27	19	21	20	19	22	24	15	15	15	Venezuela
23	19	18	23	25	23	20	21	21	25	22	20	20	Pérou
76	70	66	70	74	76	77	78	70	85	68	77	77	Brésil
41	39	26	35	45	22	25	22	23	25	27	28	28	Chili
72	60	74	87	58	74	68	57	61	53	59	52	52	Argentine
77	73	73	83	60	51	65	58	64	75	80	72	72	Irak
80	87	86	98	78	83	98	86	118	107	88	82	82	Iran
31	30	24	20	21	10	12	16	18	22	25	32	32	Israël
132	162	113	166	118	142	143	129	140	179	144	140	140	Arabie Séoudite
13	12	5	7	6	9	10	12	10	10	8	7	7	Pakistan
18	19	15	17	19	12	18	18	17	18	20	18	18	Union Indienne
28	24	25	27	26	20	26	26	29	25	22	25	25	Malaysia + Singapour
28	18	18	20	18	18	28	34	26	31	24	27	27	Chine, Rép. Pop.
127	127	115	131	131	131	143	134	149	138	132	146	146	Japon
28	26	24	25	26	31	33	31	27	28	29	34	34	Hong-Kong
55	60	51	54	47	54	42	46	47	44	43	55	55	Australie
17	16	13	19	15	13	13	12	9	12	14	14	14	Nouvelle-Zélande
61	55	59	56	54	52	60	61	73	62	50	48	55	Commerce inter-zones (5)

(1) A partir de janvier 1972, comme mois de référence, les valeurs, exprimées auparavant en dollars des États-Unis d'Amérique, seront fournies en unités de compte des Communautés Européennes.

(2) Incl. Islande à partir du 1.1.70. (3) Incl. Maroc et Tunisie à partir du 1.1.70, incl. Kenia, Ouganda et Tanzanie à partir du 1.1.72. (4) Incl. Libye et Égypte à partir du 1.1.70, excl. Kenia, Ouganda et Tanzanie à partir du 1.1.72.

(5) Le commerce de l'Allemagne (RF) avec la République démocratique allemande et le secteur soviétique de Berlin, figurant au bas du tableau, est exclu dans toutes les autres données de cette publication relatives au commerce de l'Allemagne (RF) et des CE, même celles du présent tableau.

Bestimmung	1958	1960	1963	1968	1969	1970	1971	1970	1971					1972 (1)
								IV	I	II	III	IV	I	
INSGESAMT	22 775	29 729	37 555	64 206	75 691	88 510	99 860	24 206	23 393	24 593	24 792	27 082	26 581	
EXTRA-EG	15 911	19 483	21 629	35 292	39 228	45 202	50 643	12 390	11 850	12 415	12 726	13 653	13 119	
<i>davon nach Zonen :</i>														
Klasse 1	8 638	11 328	13 830	22 874	25 596	29 846	33 469	8 219	7 847	8 211	8 478	8 933	8 677	
EFTA (2)	4 970	6 509	7 942	11 217	12 748	14 893	16 698	4 039	3 913	4 105	4 102	4 579	4 504	
Andere westeurop. Länder	1 143	1 466	2 005	3 454	4 118	4 955	5 532	1 347	1 298	1 358	1 319	1 556	1 460	
Nordamerika	1 901	2 535	2 872	6 379	6 671	7 363	8 635	2 115	2 001	2 116	2 402	2 116	2 113	
Andere Länder der Klasse 1	623	817	1 012	1 824	2 060	2 636	2 605	718	635	632	656	682	601	
Klasse 2	6 125	6 738	6 355	9 312	10 218	11 553	12 895	3 189	3 033	3 101	3 218	3 544	3 302	
AOM (3)	1 860	1 882	1 546	2 064	2 295	3 253	3 352	881	839	802	788	922	890	
EAMA	712	603	726	1 019	1 117	1 265	1 401	342	333	339	341	387	358	
DOM	100	107	152	265	294	321	327	85	75	79	85	88	81	
TOM	37	41	84	193	224	339	279	98	63	66	69	81	68	
Algerien	1 012	1 130	585	588	659	812	788	214	222	185	164	217	203	
Andere übers. Assoziierte (3)	381	414	385	394	452	516	557	141	147	132	129	149	180	
Andere Länder Afrikas (4)	364	527	596	791	810	1 597	1 962	444	438	486	488	550	480	
Mittel- u. Südamerika	1 604	1 693	1 567	2 326	2 578	2 946	3 293	828	763	775	865	889	835	
Westasien	693	816	823	1 619	1 718	1 836	2 167	499	487	520	546	615	589	
Andere Länder der Klasse 2	1 027	1 138	1 132	1 642	1 829	1 921	2 120	538	506	518	530	567	508	
Klasse 3 (5)	980	1 235	1 202	2 760	3 050	3 404	3 772	881	855	977	892	1 047	1 017	
Osteuropa (5)	626	992	1 080	2 373	2 699	3 039	3 425	802	768	891	809	956	942	
Andere Länder der Klasse 3	354	243	122	386	351	364	347	79	87	86	83	92	75	
Verschiedenes, a.n.g.	169	180	241	345	364	399	507	101	115	125	139	129	123	
Wichtigste Länder :														
Grossbritannien	1 330	1 759	1 978	3 128	3 367	3 670	4 485	1 020	1 052	1 089	1 109	1 235	1 282	
Norwegen	434	453	508	635	772	877	948	243	228	244	209	267	245	
Schweden	917	1 110	1 272	1 702	1 971	2 255	2 248	614	528	560	547	613	599	
Finnland	204	345	344	404	525	676	700	183	164	181	158	197	197	
Dänemark	457	671	735	1 026	1 226	1 375	1 419	344	350	359	338	372	361	
Schweiz	1 046	1 465	2 177	2 811	3 262	4 015	4 482	1 067	1 047	1 100	1 106	1 229	1 199	
Österreich	599	817	1 032	1 502	1 673	2 072	2 450	585	554	590	619	688	643	
Portugal	187	236	240	413	476	582	609	152	143	150	156	160	162	
Spanien	255	254	640	1 135	1 358	1 476	1 590	378	368	365	383	474	475	
Jugoslawien	185	288	294	739	921	1 269	1 414	352	309	377	364	363	363	
Griechenland	232	226	342	584	654	809	1 007	234	245	240	247	274	274	
Türkei	152	225	197	314	345	412	468	110	129	106	80	152	152	
Sowjetunion	208	410	370	800	1 065	1 103	1 118	277	272	302	268	276	290	
Deutsche Demokratische Rep. (5)	34	50	57	92	107	141	178	47	36	36	35	72	72	
Polen	141	145	160	369	378	388	464	89	87	114	105	158	158	
Tschechoslowakei	110	133	127	321	365	474	575	153	108	151	133	182	182	
Ungarn	58	112	151	200	233	336	438	92	99	121	107	112	112	
Rumänien	47	88	148	390	388	403	445	94	115	116	106	107	107	
Marokko	261	264	248	264	301	342	356	93	101	85	82	88	88	
Tunesien	121	150	137	130	151	174	201	48	45	47	47	61	61	
Libyen	41	71	105	293	297	249	356	64	73	79	87	117	117	
Ägypten	154	200	200	184	238	280	251	69	56	73	60	63	63	
Senegal	.	114	130	115	133	120	135	31	32	33	29	40	40	
Elfenbeinküste	.	83	138	203	211	240	266	64	65	60	61	79	79	
Nigeria	72	106	112	143	155	225	302	77	69	65	78	91	91	
Kamerun	68	51	70	114	131	152	147	40	36	34	35	41	41	
Saire (ehem. Kongo Kinshasa)	.	102	79	164	215	263	301	75	70	78	79	74	74	
Madagaskar	76	66	85	115	106	117	138	33	30	34	37	37	37	
Republik Südafrika	268	290	354	667	779	1 006	1 044	285	264	252	262	267	267	
Vereinigte Staaten	1 664	2 242	2 563	5 769	5 958	6 634	7 694	1 901	1 811	1 899	2 167	1 817	1 898	
Kanada	237	293	309	611	713	728	941	214	190	217	235	299	215	
Mexiko	130	146	167	331	340	395	417	113	100	103	105	109	109	
Kolumbien	72	90	86	89	96	137	159	40	43	41	37	38	38	
Venezuela	302	221	179	275	290	332	421	102	94	107	107	113	113	
Peru	60	76	128	135	153	140	162	36	38	38	41	45	45	
Brasilien	260	276	267	442	459	558	780	175	170	167	213	230	230	
Chile	63	116	108	152	158	170	197	40	39	40	52	66	66	
Argentinien	305	347	272	299	411	454	464	116	115	110	126	112	112	
Irak	76	68	57	81	100	97	122	29	27	33	27	35	35	
Iran	204	270	172	505	508	557	648	154	141	148	174	185	185	
Israel	109	147	158	346	376	429	502	116	119	120	123	140	140	
Saudi-Arabien	57	45	58	151	163	172	177	43	40	41	41	55	55	
Pakistan	80	128	122	207	228	210	189	54	58	41	46	44	44	
Republik Indien	437	337	295	302	277	282	317	82	69	79	74	95	95	
Malaysia + Singapur	73	103	133	165	205	266	331	80	75	80	91	85	85	
Volksrepublik China, Tibet	304	239	115	372	299	350	333	76	85	80	80	89	89	
Japan	139	209	359	637	740	987	937	270	221	234	231	251	251	
Hongkong	53	84	115	184	227	278	302	81	76	76	71	80	80	
Australischer Bund	171	266	246	463	472	553	530	139	125	124	140	141	141	
Neuseeland	45	53	53	58	68	90	93	25	24	22	23	24	24	
Interzonenhandel (5)	191	228	215	356	585	656	720	156	139	162	182	237	184	

(1) Vom Berichtsmonat Januar 1972 an werden die Wertangaben nicht mehr in Dollar der Vereinigten Staaten von Amerika, sondern in Rechnungseinheiten der Europäischen Gemeinschaften ausgedrückt.

(2) Einschl. Island vom 1.1.70 an. (3) Einschl. Marokko und Tunesien vom 1.1.70 an, einschl. Kenia, Uganda und Tansania vom 1.1.72 an. (4) Einschl. Libyen und Ägypten vom 1.1.70 an, ohne Kenia, Uganda und Tansania vom 1.1.72 an.

(5) Alle Angaben dieser Veröffentlichung, auch die der obenstehenden Tabelle, über den Handel der BR Deutschland und der EG enthalten nicht den in dieser Tabelle aufgeführten Interzonenhandel, d.h. den Handel der BR Deutschland mit der Deutschen Demokratischen Republik und Berlin (Ost).

TAB. 2

export

Mio UC (1)

1971										1972 (1)			Destination
M	A	M	J	J	A	S	O	N	D	J	F	M	
8 824	8 043	8 034	8 447	8 527	7 431	8 707	8 935	8 573	9 508	8 037	8 679	9 778	TOTAL GÉNÉRAL
4 471	4 025	4 124	4 258	4 435	3 989	4 304	4 371	4 278	5 009	4 001	4 309	4 798	EXTRA-CE
2 963	2 664	2 721	2 820	2 953	2 640	2 865	2 932	2 827	3 190	2 636	2 855	3 176	<i>dont par zones :</i>
1 491	1 338	1 347	1 415	1 395	1 213	1 478	1 507	1 507	1 592	1 351	1 476	1 668	Classe 1
475	436	460	460	487	402	428	489	481	579	420	478	560	AELE (2)
765	685	699	734	843	816	742	710	624	780	684	699	730	Autres pays europ. occident.
232	205	215	211	228	210	217	226	216	239	181	203	217	Amérique du Nord
1 129	987	1 033	1 079	1 118	1 011	1 101	1 090	1 102	1 346	1 027	1 075	1 198	Autres pays de la classe 1
305	264	273	266	283	251	265	286	286	348	289	278	325	Classe 2
119	109	112	119	127	107	114	123	126	137	114	114	130	AOM (3)
27	26	25	28	29	29	29	28	29	30	26	26	30	EAMA
23	23	20	23	27	21	22	28	25	27	21	22	25	DOM
75	62	72	52	52	54	58	58	58	101	72	57	74	TOM
61	45	45	43	48	40	42	48	48	52	55	59	66	Algérie
180	141	161	182	162	148	179	166	163	220	137	156	186	Autres Associés d'Outre-Mer (3)
270	241	247	287	296	278	289	267	275	347	260	276	298	Autres pays africains (4)
181	173	177	169	186	176	187	191	196	225	178	197	212	Amérique centrale et du Sud
193	167	176	175	191	157	181	180	183	206	163	168	177	Asie occidentale
337	333	330	315	320	291	290	307	305	429	295	340	382	Autres pays de la classe 2
310	299	302	292	291	266	262	276	279	396	270	317	354	Classe 3 (5)
27	34	29	24	30	25	28	31	27	33	24	23	28	Europe orientale (5)
42	42	40	44	44	47	48	42	43	44	43	38	42	Autres pays de la classe 3
392	358	352	379	383	337	386	379	423	434	395	417	470	Divers non classés
90	77	73	92	70	61	75	85	97	84	87	73	84	Principaux pays :
198	191	185	183	177	165	200	212	202	228	175	201	222	Royaume-Uni
58	58	61	61	54	48	55	68	57	71	56	76	84	Norvège
142	113	115	131	113	99	124	133	116	124	104	122	135	Suède
397	352	369	376	382	320	403	405	402	418	353	395	447	Finlande
214	194	198	196	209	180	228	237	215	236	187	209	245	Danemark
52	50	49	53	54	46	57	51	48	61	47	52	62	Suisse
136	119	124	122	141	115	127	146	145	181	139	153	182	Autriche
119	121	125	130	137	111	114	117	108	136	83	92	92	Portugal
83	72	83	85	95	76	76	80	99	94	77	87	87	Espagne
48	35	39	33	30	24	26	46	40	64	36	41	41	Yougoslavie
120	107	98	97	97	90	82	94	77	102	71	107	111	Grèce
13	13	11	12	10	13	12	15	28	28	21	19	19	Turquie
32	36	40	38	36	36	34	39	46	70	51	57	57	U.R.S.S.
40	46	54	51	39	43	52	66	52	84	42	44	44	République démocratique allemande (5)
39	36	46	39	40	36	31	36	32	43	35	34	34	Pologne
44	43	36	38	52	32	32	33	30	45	37	40	40	Tchécoslovaquie
40	31	27	28	30	24	28	29	29	29	25	24	24	Hongrie
21	14	18	16	17	16	14	18	19	23	16	19	19	Roumanie
27	23	31	25	28	29	31	38	38	40	37	35	35	Maroc
23	20	23	29	21	20	20	21	21	21	15	17	17	Tunisie
12	11	10	13	11	12	10	13	12	16	12	12	12	Libye
23	20	20	21	21	19	21	24	29	26	22	23	23	Égypte
27	22	19	24	28	23	27	26	30	35	25	31	31	Sénégal
13	10	12	13	14	10	11	13	13	15	13	13	13	Côte-d'Ivoire
24	25	24	28	28	22	28	25	23	26	21	24	24	Nigéria
11	11	11	11	13	12	12	12	12	14	11	10	10	Cameroun
98	79	87	86	90	86	85	92	84	90	68	70	70	Zaïre (ancien Congo Kinshasa)
688	611	629	661	762	744	660	598	528	688	618	628	652	Madagascar
77	74	69	73	81	72	82	111	95	92	65	71	78	Rép. d'Afrique du Sud
35	35	30	38	39	29	37	32	30	47	25	33	33	États-Unis d'Amérique
14	13	12	16	12	12	13	13	13	13	12	13	13	Canada
32	31	31	45	36	35	36	38	36	39	28	31	31	Mexique
14	13	13	13	16	12	13	14	14	17	10	14	14	Colombie
65	51	55	62	70	67	76	69	67	93	71	86	86	Venezuela
15	12	12	16	20	16	15	18	23	24	21	14	14	Pérou
37	34	38	39	42	44	40	24	33	55	41	40	40	Brésil
9	14	9	11	9	9	9	11	9	15	10	11	11	Chili
52	48	49	50	65	52	56	59	63	62	52	59	59	Argentine
47	38	41	41	41	37	45	40	44	56	40	43	43	Irak
14	14	13	14	15	14	12	17	17	18	15	16	16	Iran
24	16	12	14	16	13	17	18	14	13	8	13	13	Israël
26	24	28	28	27	23	25	31	29	36	29	33	33	Arabie Séoudite
29	27	25	29	32	28	31	27	29	30	25	24	24	Pakistan
25	31	27	23	28	24	27	30	25	33	24	22	22	Union Indienne
78	81	79	74	80	74	76	82	78	91	68	80	80	Malaysia + Singapour
28	23	26	26	27	20	24	25	25	30	29	24	24	Chine, Rép. Pop.
45	38	42	43	50	42	47	46	45	50	37	48	48	Japon
11	7	6	8	7	7	9	7	9	7	7	6	6	Hong-Kong
57	52	53	57	69	55	58	78	72	87	45	64	75	Australie
													Nouvelle-Zélande
													Commerce inter-zones (5)

(1) A partir de janvier 1972, comme mois de référence, les valeurs, exprimées auparavant en dollars des États-Unis d'Amérique, seront fournies en unités de compte des Communautés Européennes.

(2) Incl. Islande à partir du 1.1.70. (3) Incl. Maroc et Tunisie à partir du 1.1.70, incl. Kenia, Ouganda et Tanzanie à partir du 1.1.72. (4) Incl. Libye et Égypte à partir du 1.1.70, excl. Kenia, Ouganda et Tanzanie à partir du 1.1.72.

(5) Le commerce de l'Allemagne (RF) avec la République démocratique allemande et le secteur soviétique de Berlin, figurant au bas du tableau, est exclu dans toutes les autres données de cette publication relatives au commerce de l'Allemagne (RF) et des CE, même celles du présent tableau.

TAB. 2
EINFUHR-/AUSFUHR-ÜBERSCHUSS
+ = Ausfuhrüberschuß

MIO RE (1)

	1958	1960	1963	1968	1969	1970	1971	1970	1971				1972 (1)
								IV	I	II	III	IV	I
EXTRA-EG	- 245	+ 39	- 3 048	+ 1 725	- 25	- 436	+ 1 513	+ 110	- 153	- 50	+ 855	+ 861	+ 554
<i>davon nach Zonen :</i>													
Klasse 1	+ 112	+ 539	- 515	+ 4 236	+ 3 351	+ 3 422	+ 5 576	+ 1 016	+ 949	+ 1 168	+ 1 730	+ 1 729	+ 1 556
EFTA (2)	+ 1 362	+ 2 050	+ 1 776	+ 3 371	+ 3 299	+ 4 169	+ 5 067	+ 1 118	+ 1162	+ 1 176	+ 1 295	+ 1 433	+ 1 551
Andere westeurop. Länder	+ 309	+ 397	+ 617	+ 1 494	+ 1 625	+ 2 066	+ 2 283	+ 520	+ 512	+ 633	+ 578	+ 461	+ 526
Nordamerika	- 1 337	- 1 744	- 2 630	- 744	- 1 487	- 2 938	- 1 539	- 699	- 719	- 549	- 40	- 231	- 363
Andere Länder der Klasse 1	- 222	- 164	- 276	+ 115	- 85	+ 124	- 236	+ 76	- 7	- 92	- 102	- 35	- 156
Klasse 2	- 699	- 747	- 2 467	- 3 201	- 4 005	- 4 558	- 4 774	- 1 017	- 1289	- 1 499	- 1 013	- 974	- 1 240
AOM (3)	+ 314	+ 219	- 356	- 434	- 512	- 264	+ 248	+ 41	+ 32	- 5	+ 107	+ 115	+ 67
EAMA	- 202	- 349	- 263	- 447	- 600	- 598	- 237	- 84	+ 67	- 87	- 36	- 48	- 58
DOM	- 17	- 20	+ 27	+ 132	+ 164	+ 187	+ 189	+ 48	+ 42	+ 36	+ 63	+ 48	+ 51
TOM	- 5	+ 7	- 38	+ 64	+ 82	+ 148	+ 87	+ 42	+ 15	+ 11	+ 17	+ 44	+ 30
Algerien	+ 539	+ 581	- 81	- 184	- 158	- 47	+ 136	+ 13	+ 25	+ 45	+ 26	+ 40	+ 37
Andere übers. Assoziierte (3)	- 65	+ 14	- 87	+ 4	+ 30	+ 45	+ 73	+ 22	+ 17	- 10	+ 37	+ 30	+ 7
Andere Länder Afrikas (4)	- 160	- 137	- 206	- 250	- 490	- 1 915	- 1 711	- 450	- 475	- 471	- 416	- 350	- 352
Mittel- u. Südamerika	- 43	- 177	- 701	- 353	- 590	- 646	- 177	- 35	- 130	- 124	+ 10	+ 67	+ 20
Westasien	- 1 110	- 1 012	- 1 308	- 1 708	- 1 634	- 2 065	- 3 463	- 672	- 778	- 988	- 803	- 894	- 1 006
Andere Länder der Klasse 2	+ 248	+ 175	+ 221	+ 456	+ 370	+ 333	+ 329	+ 98	+ 62	+ 90	+ 89	+ 89	+ 31
Klasse 3 (5)	+ 191	+ 109	- 276	+ 403	+ 317	+ 352	+ 276	+ 27	+ 87	+ 170	+ 16	+ 4	+ 124
Osteuropa (5)	- 52	+ 17	- 283	+ 251	+ 247	+ 261	+ 234	+ 23	+ 75	+ 144	+ 4	+ 11	+ 136
Andere Länder der Klasse 3	+ 243	+ 92	+ 7	+ 151	+ 69	+ 91	+ 42	+ 4	+ 12	+ 25	+ 12	- 7	- 12
Verschiedenes, a.n.g.	+ 151	+ 136	+ 209	+ 288	+ 312	+ 348	+ 435	+ 85	+ 101	+ 111	+ 121	+ 103	+ 114
Wichtigste Länder :													
Grossbritannien	+ 138	+ 226	- 472	+ 131	- 222	- 342	+ 114	- 73	+ 19	- 30	+ 55	+ 70	+ 134
Norwegen	+ 221	+ 216	+ 203	+ 155	+ 183	+ 118	+ 172	+ 49	+ 41	+ 55	+ 6	+ 70	+ 63
Schweden	+ 218	+ 229	+ 160	+ 252	+ 226	+ 248	+ 140	+ 50	+ 11	+ 10	+ 67	+ 52	+ 91
Finnland	- 24	+ 41	- 39	- 32	- 28	+ 85	+ 115	+ 33	+ 30	+ 35	+ 9	+ 41	
Dänemark	+ 64	+ 253	+ 214	+ 431	+ 554	+ 649	+ 609	+ 149	+ 148	+ 161	+ 147	+ 153	+ 149
Schweiz	+ 455	+ 693	+ 1 161	+ 1 400	+ 1 547	+ 2 103	+ 2 355	+ 540	+ 560	+ 575	+ 589	+ 631	+ 646
Österreich	+ 158	+ 281	+ 380	+ 728	+ 709	+ 994	+ 1 253	+ 300	+ 286	+ 300	+ 315	+ 352	+ 352
Portugal	+ 109	+ 154	+ 129	+ 273	+ 302	+ 384	+ 391	+ 99	+ 93	+ 95	+ 105	+ 98	+ 106
Spanien	+ 21	- 89	+ 270	+ 614	+ 658	+ 573	+ 452	+ 91	+ 88	+ 108	+ 151	+ 106	+ 144
Jugoslawien	+ 51	+ 129	+ 14	+ 322	+ 375	+ 651	+ 717	+ 204	+ 144	+ 216	+ 185	+ 172	
Griechenland	+ 121	+ 138	+ 230	+ 315	+ 354	+ 463	+ 628	+ 134	+ 161	+ 159	+ 147	+ 161	
Türkei	+ 57	+ 84	+ 16	+ 107	+ 102	+ 133	+ 156	+ 8	+ 40	+ 61	+ 33	+ 22	
Sowjetunion	- 66	- 20	- 209	- 83	+ 153	+ 140	+ 33	+ 16	+ 35	+ 48	- 25	- 27	+ 47
Deutsche Demokratische Rep. (5)	+ 2	- 6	- 10	- 44	- 65	- 15	+ 7	+ 2	- 5	- 7	+ 3	+ 23	
Polen	+ 17	- 1	- 26	+ 82	+ 37	- 58	- 89	- 48	- 29	- 9	- 37	- 14	
Tschechoslowakei	+ 6	+ 6	- 31	+ 70	+ 34	+ 106	+ 146	+ 50	+ 12	+ 46	+ 30	+ 58	
Ungarn	+ 2	+ 31	+ 18	+ 5	- 38	+ 19	+ 76	- 1	+ 24	+ 40	+ 20	- 8	
Rumänien	- 13	- 6	- 17	+ 144	+ 101	+ 34	+ 17	- 6	+ 22	+ 12	+ 2	- 19	
Marokko	- 57	- 37	- 65	- 31	- 27	- 16	+ 6	+ 4	+ 1	- 30	+ 23	+ 12	
Tunesien	- 7	+ 51	- 22	+ 35	+ 57	+ 61	+ 67	+ 18	+ 16	+ 20	+ 14	+ 18	
Libyen	+ 33	+ 65	- 121	- 1 002	- 1 286	- 1 539	- 1 428	+ 370	+ 377	- 370	- 362	- 320	
Ägypten	+ 84	+ 113	+ 90	+ 86	+ 106	+ 107	+ 85	+ 23	+ 16	+ 26	+ 7	+ 35	
Senegal	-	+ 16	+ 12	+ 8	+ 36	+ 10	+ 39	+ 11	+ 13	+ 2	+ 5	+ 20	
Elfenbeinküste	-	- 19	- 59	- 117	- 161	- 134	- 93	- 25	- 25	- 36	- 18	- 14	
Nigeria	- 42	- 50	- 80	- 26	- 154	- 274	- 527	- 90	- 108	- 168	- 116	- 136	
Kamerun	- 45	- 41	- 49	- 33	- 46	- 28	- 16	- 5	- 12	- 8	+ 6	- 2	
Saire (chem. Kongo Kinshasa)	-	- 297	- 189	- 350	- 419	- 447	- 189	- 73	- 44	- 47	- 28	- 71	
Madagaskar	+ 5	+ 9	+ 23	+ 64	+ 52	+ 52	+ 69	+ 16	+ 13	+ 18	+ 19	+ 19	
Republik Südafrika	+ 40	+ 51	+ 22	+ 191	+ 262	+ 447	+ 495	+ 145	+ 147	+ 115	+ 93	+ 141	
Vereinigte Staaten	- 1 144	- 1 588	- 2 488	- 624	- 1 377	- 2 406	- 1 282	- 538	- 627	- 458	+ 25	- 223	- 351
Kanada	- 193	- 157	- 142	- 120	- 110	- 532	- 256	- 161	- 92	- 91	- 66	- 8	- 12
Mexiko	+ 15	+ 4	+ 13	+ 178	+ 162	+ 273	+ 304	+ 82	+ 66	+ 74	+ 80	+ 84	
Kolumbien	- 1	- 17	- 21	- 34	- 58	- 34	- 17	- 6	- 0	- 4	- 5	- 8	
Venezuela	+ 26	+ 28	- 129	+ 49	+ 57	+ 69	+ 163	+ 40	+ 27	+ 40	+ 47	+ 49	
Peru	- 29	- 93	- 73	- 101	- 115	- 161	- 97	+ 28	- 28	- 22	- 27	- 21	
Brasilien	+ 24	- 6	- 104	- 141	- 273	- 299	- 95	- 46	- 37	- 39	- 14	- 4	
Chile	- 55	- 45	- 40	- 155	- 263	- 326	- 165	- 60	- 59	- 60	- 39	- 8	
Argentinien	- 49	- 109	- 316	- 262	- 249	- 346	- 327	- 76	- 87	- 111	- 71	- 58	
Irak	- 305	- 369	- 415	- 560	- 528	- 541	- 674	- 137	- 159	- 197	- 152	- 166	
Iran	- 37	- 60	- 207	+ 18	- 27	- 121	- 411	- 66	- 74	- 122	- 88	- 127	
Israel	+ 79	+ 89	+ 48	+ 187	+ 190	+ 235	+ 256	+ 73	+ 45	+ 46	+ 79	+ 86	
Saudi-Arabien	- 265	- 297	- 225	- 517	- 587	- 790	- 1 470	- 295	- 322	- 400	- 354	- 394	
Pakistan	- 13	+ 48	+ 32	+ 91	+ 106	+ 95	+ 73	+ 27	+ 23	+ 17	+ 20	+ 13	
Republik Indien	+ 334	+ 225	+ 143	+ 134	+ 81	+ 91	+ 111	+ 31	+ 16	+ 28	+ 26	+ 41	
Malaysia + Singapur	- 107	- 183	- 74	- 24	- 54	- 45	+ 24	- 5	+ 3	+ 4	+ 18	+ 5	
Volksrepublik China, Tibet	+ 197	+ 92	+ 10	+ 146	+ 31	+ 95	+ 53	+ 5	+ 16	+ 24	+ 16	- 2	
Japan	+ 22	+ 46	+ 23	- 16	- 150	- 246	- 605	- 69	- 121	- 138	- 175	- 170	
Hongkong	+ 34	+ 76	+ 44	+ 30	+ 2	+ 3	- 29	+ 10	- 3	+ 1	- 20	- 7	
Australischer Bund	- 211	- 152	- 200	+ 5	- 102	- 14	- 51	+ 8	- 12	- 41	- 2	+ 4	
Neuseeland	- 73	- 109	- 121	- 65	- 95	- 63	- 75	- 8	- 21	- 27	- 18	- 10	
Interzonenhandel (5)	- 13	- 39	- 41	- 4	+ 183	+ 110	+ 47	- 27	- 2	- 8	+ 16	+ 41	+ 31

(1) Vom Berichtsmonat Januar 1972 an werden die Wertangaben nicht mehr in Dollar der Vereinigten Staaten von Amerika, sondern in Rechnungseinheiten der Europäischen Gemeinschaften ausgedrückt.

(2) Einschl. Island vom 1.1.70 an. (3) Einschl. Marokko und Tunesien vom 1.1.70 an, einschl. Kenia, Uganda und Tansania vom 1.1.72 an. (4) Einschl. Libyen und Ägypten vom 1.1.70 an, ohne Kenia, Uganda und Tansania vom 1.1.72 an.

(5) Alle Angaben dieser Veröffentlichung, auch die der obenstehenden Tabelle, über den Handel der BR Deutschland und der EG enthalten nicht den in dieser Tabelle aufgeführte Interzonenhandel, d.h. den Handel der BR Deutschland mit der Deutschen Demokratischen Republik und Berlin (Ost).

TAB. 2
BALANCE COMMERCIALE
+ = excédent d'exportations

Mio UC (1)

2

1971										1972 (1)			
M	A	M	J	J	A	S	O	N	D	J	F	M	
+ 66	- 65	+ 141	- 117	+ 452	+ 189	+ 246	+ 243	+ 222	+ 428	+ 92	+ 215	+ 239	EXTRA-CE
+ 441	+ 384	+ 410	+ 373	+ 672	+ 502	+ 560	+ 544	+ 560	+ 641	+ 458	+ 491	+ 602	<i>dont par zones :</i>
+ 472	+ 394	+ 385	+ 390	+ 399	+ 395	+ 506	+ 484	+ 479	+ 506	+ 428	+ 530	+ 592	Classe 1
+ 205	+ 198	+ 223	+ 221	+ 229	+ 174	+ 169	+ 204	+ 153	+ 195	+ 122	+ 170	+ 231	AELE (2)
- 228	- 171	- 185	- 186	+ 75	- 32	- 74	- 132	- 41	- 56	- 48	- 156	- 161	Autres pays europ. occident.
- 8	- 37	- 13	- 42	- 31	- 36	- 41	- 12	- 31	- 4	- 44	- 53	- 61	Amérique du Nord
- 457	- 554	- 381	- 555	- 284	- 374	- 335	- 326	- 344	- 291	- 401	- 379	- 463	Autres pays de la classe 1
+ 3	- 15	+ 11	+ 7	+ 41	+ 22	+ 56	+ 38	+ 39	+ 52	+ 28	+ 13	+ 29	Classe 2
- 38	- 30	- 26	- 25	- 10	- 23	+ 3	- 24	- 8	0	- 9	- 22	- 26	AOM (3)
+ 17	+ 16	+ 11	+ 11	+ 20	+ 25	+ 22	+ 12	+ 17	+ 19	+ 16	+ 14	+ 21	EAMA
+ 4	0	+ 6	+ 5	+ 6	+ 1	+ 11	+ 16	+ 17	+ 10	+ 16	+ 8	+ 7	DOM
+ 9	+ 5	+ 25	+ 17	+ 7	+ 10	+ 10	+ 18	- 5	+ 27	+ 9	+ 9	+ 20	TOM
+ 12	- 5	- 5	0	+ 18	+ 10	+ 10	+ 16	+ 17	3	- 4	+ 4	+ 7	Algérie
- 143	- 176	- 135	- 162	- 131	- 143	- 137	- 121	- 121	- 114	- 145	- 103	- 105	Autres Associés d'Outre-Mer (3)
- 55	- 53	- 33	- 36	- 1	- 4	+ 11	0	+ 11	+ 60	+ 9	+ 13	- 2	Autres pays africains (4)
- 295	- 322	- 271	- 395	- 245	- 269	- 283	- 258	- 304	- 334	- 309	- 311	- 389	Amérique centrale et du Sud
+ 32	+ 12	+ 48	+ 31	+ 51	+ 20	+ 18	+ 15	+ 31	+ 45	+ 16	+ 10	+ 4	Asie occidentale
+ 45	+ 70	+ 76	+ 25	+ 27	+ 20	- 21	- 11	- 31	+ 42	- 4	+ 67	+ 61	Autres pays de la classe 2
+ 49	+ 54	+ 68	+ 23	+ 16	+ 17	- 18	- 6	- 29	+ 42	- 2	+ 72	+ 64	Classe 3 (5)
- 4	+ 15	+ 9	+ 2	+ 10	+ 4	- 3	- 5	- 3	0	- 3	- 5	- 3	Europe orientale (5)
+ 37	+ 36	+ 35	+ 39	+ 38	+ 41	+ 42	+ 36	+ 37	+ 36	+ 40	+ 35	+ 39	Autres pays de la classe 3
+ 5	+ 4	- 32	- 6	+ 13	+ 25	+ 34	+ 11	+ 42	+ 24	+ 34	+ 48	+ 54	Divers non classés
+ 24	+ 9	+ 18	+ 27	- 19	+ 2	+ 21	+ 17	+ 42	+ 12	+ 23	+ 19	+ 20	Principaux pays :
+ 16	+ 17	+ 5	- 10	+ 14	+ 28	+ 20	+ 24	+ 25	+ 33	+ 19	+ 37	+ 38	Royaume-Uni
+ 19	+ 9	+ 18	+ 8	+ 7	- 2	+ 4	+ 16	+ 8	+ 18	+ 5	+ 28		Norvège
+ 70	+ 51	+ 55	+ 55	+ 53	+ 38	+ 53	+ 60	+ 44	+ 51	+ 37	+ 54	+ 57	Suède
+ 211	+ 182	+ 199	+ 191	+ 191	+ 181	+ 213	+ 213	+ 198	+ 216	+ 179	+ 220	+ 243	Finlande
+ 112	+ 98	+ 104	+ 97	+ 106	+ 88	+ 118	+ 126	+ 99	+ 127	+ 102	+ 112	+ 137	Danemark
+ 32	+ 31	+ 31	+ 35	+ 37	+ 30	+ 39	+ 31	+ 29	+ 39	+ 30	+ 35	+ 41	Suisse
+ 32	+ 33	+ 37	+ 38	+ 60	+ 39	+ 55	+ 18	+ 32	+ 36	+ 36	+ 47	+ 61	Autriche
+ 57	+ 68	+ 71	+ 76	+ 74	+ 60	+ 45	+ 57	+ 47	+ 65	+ 26	+ 21		Portugal
+ 53	+ 50	+ 57	+ 52	+ 58	+ 46	+ 43	+ 45	+ 62	+ 52	+ 42	+ 54		Espagne
+ 25	+ 18	+ 24	+ 20	+ 16	+ 11	+ 6	+ 12	- 1	+ 8	- 3	+ 7		Yougoslavie
+ 37	+ 29	+ 18	+ 2	- 3	- 6	- 15	+ 7	- 18	- 18	- 18	+ 39	+ 25	Grèce
- 4	- 4	0	- 3	- 2	+ 1	- 2	0	+ 10	+ 12	+ 5	+ 2		Turquie
- 14	- 4	0	- 4	- 13	- 9	- 14	- 13	- 8	+ 6	+ 6	+ 7		U.R.S.S.
+ 4	+ 12	+ 22	+ 12	+ 1	+ 14	+ 15	+ 6	+ 15	+ 37	+ 6	+ 12		République démocratique allemande (5)
+ 10	+ 12	+ 18	+ 10	+ 13	+ 9	- 3	- 1	- 8	+ 1	+ 3	+ 6		Pologne
+ 9	+ 8	+ 3	+ 1	+ 15	+ 2	- 5	- 4	- 14	- 1	- 4	+ 5		Tchécoslovaquie
+ 3	- 10	- 14	- 5	+ 12	+ 6	+ 7	+ 10	+ 10	- 8	- 10	- 9		Hongrie
+ 9	+ 5	+ 9	+ 5	+ 6	+ 4	+ 4	+ 6	+ 7	+ 6	+ 2	+ 5		Roumanie
- 122	- 112	- 106	- 151	- 109	- 117	- 132	- 102	- 95	- 126	- 99	- 89		Maroc
+ 10	+ 1	+ 8	+ 17	+ 5	+ 5	+ 3	+ 11	+ 14	+ 10	+ 7	+ 9		Tunisie
+ 3	+ 1	+ 1	+ 1	+ 1	+ 1	+ 7	+ 4	+ 5	+ 11	+ 8	+ 3		Libye
- 11	- 15	- 10	- 10	- 6	- 6	- 5	- 3	- 1	- 11	- 8	- 9		Égypte
- 38	- 63	- 50	- 55	- 29	- 43	- 42	- 43	- 40	- 55	- 52	- 31		Sénégal
- 2	- 8	0	0	+ 5	- 1	+ 1	+ 1	- 2	- 1	- 2	- 2		Côte-d'Ivoire
- 24	- 10	- 20	- 12	- 17	- 13	+ 1	- 25	- 22	- 6	- 12	- 13		Nigéria
+ 5	+ 6	+ 6	+ 6	+ 8	+ 6	+ 5	+ 4	+ 7	+ 7	+ 5	+ 5		Cameroun
+ 58	+ 39	+ 39	+ 37	+ 24	+ 38	+ 25	+ 45	+ 41	+ 41	+ 32	+ 29		Zaire (ancien Congo Kinshasa)
- 220	- 159	- 166	- 125	+ 87	+ 9	- 62	- 156	- 29	- 35	- 37	- 155	- 161	Madagascar
- 8	- 12	- 18	- 61	- 12	- 42	- 12	+ 24	- 12	- 21	- 11	- 1	0	Rép. d'Afrique du Sud
+ 24	+ 26	+ 20	+ 28	+ 30	+ 21	+ 29	+ 23	+ 24	+ 37	+ 17	+ 22		États-Unis d'Amérique
- 3	- 1	- 3	+ 1	- 3	- 2	0	- 4	0	- 2	- 1	0		Canada
+ 7	+ 8	+ 15	+ 18	+ 17	+ 14	+ 16	+ 19	+ 14	+ 16	+ 13	+ 16		Mexique
- 9	- 7	- 5	- 10	- 9	- 11	- 7	- 6	- 7	- 8	- 12	- 6		Colombie
- 11	- 19	- 11	- 9	- 3	- 9	- 2	- 9	- 3	+ 8	+ 3	+ 9		Venezuela
- 26	- 27	- 14	- 19	- 25	- 6	- 10	- 4	0	- 1	- 6	- 15		Pérou
- 34	- 27	- 36	- 49	- 16	- 29	- 28	- 33	- 28	+ 2	- 18	- 12		Brésil
- 68	- 59	- 64	- 73	- 51	- 42	- 55	- 47	- 55	- 60	- 70	- 61		Chili
- 28	- 38	- 37	- 48	- 13	- 31	- 42	- 27	- 54	- 45	- 36	- 23		Argentine
+ 16	+ 8	+ 17	+ 21	+ 20	+ 26	+ 33	+ 23	+ 26	- 34	+ 16	+ 11		Irak
- 118	- 148	- 100	- 151	- 103	- 128	- 131	- 112	- 124	- 161	- 129	- 124		Iran
+ 10	+ 3	+ 7	+ 7	+ 10	+ 4	+ 7	+ 6	+ 4	+ 3	0	+ 6		Israël
+ 8	+ 5	+ 13	+ 10	+ 8	+ 11	+ 7	+ 13	+ 12	+ 17	+ 9	+ 15		Arabie Séoudite
0	+ 3	0	+ 1	+ 5	+ 8	+ 5	0	0	+ 4	+ 3	- 1		Pakistan
- 2	+ 13	+ 8	+ 3	+ 10	+ 6	- 1	- 3	- 1	+ 2	0	- 5		Union Indienne
- 49	- 46	- 35	- 57	- 51	- 57	- 67	- 52	- 71	- 47	- 64	- 67		Malaysia + Singapour
0	- 2	+ 2	+ 1	+ 1	- 11	- 9	- 7	- 2	+ 2	- 1	- 10		Chine, Rép. Pop.
- 10	- 21	- 9	- 11	+ 4	+ 11	+ 6	0	- 2	+ 6	- 6	- 7		Japon
- 7	- 9	- 7	- 11	+ 8	- 6	- 5	- 5	+ 1	- 5	- 6	- 8		Hong-Kong
- 4	- 3	- 6	+ 1	+ 15	+ 3	- 2	+ 17	+ 1	+ 25	- 5	+ 16	+ 20	Commerce inter-zones (5)

(1) A partir de janvier 1972, comme mois de référence, les valeurs, exprimées auparavant en dollars des Etats-Unis d'Amérique, seront fournies en unités de compte des Communautés Européennes.

(2) Incl. Islande à partir du 1.1.70. (3) Incl. Maroc et Tunisie à partir du 1.1.70, incl. Kenia, Ouganda et Tanzanie à partir du 1.1.72. (4) Incl. Libye et Égypte à partir du 1.1.70, excl. Kenia, Ouganda et Tanzanie à partir du 1.1.72.

(5) Le commerce de l'Allemagne (RF) avec la République démocratique allemande et le secteur soviétique de Berlin, figurant au bas du tableau, est exclu dans toutes les autres données de cette publication relatives au commerce de l'Allemagne (RF) et des CE, même celles du présent tableau.

ZUSAMMENFASSUNG DES HANDELS
der EG nach Warenkategorien

TAB. 3

import

MIO \$

CST Waren- klasse, Teil oder Abschnitt 1)	Warenbenennung	1958	1960	1963	1967	1968	1969	1970	1970			1971 2)		
									II	III	IV	I	II	III
0 — 9	EINFUHR INTRA-EG INSGESAMT	6 786	10 151	15 708	24 163	28 407	36 334	42 802	10 877	10 318	11 576	11 070	11 605	11 276
0 + 1	NAHRUNGS- UND GENUSSMITTEL	909	1 297	1 867	3 091	3 730	4 837	5 446	1 402	1 361	1 448	1 380	1 572	1 564
0	Nahrungsmittel	828	1 181	1 670	2 814	3 406	4 472	4 983	1 293	1 242	1 308	1 256	1 439	1 423
00	Lebende Tiere	27	69	92	164	235	324	409	96	101	122	106	109	122
01	Fleisch und Fleischwaren	76	153	259	489	677	800	970	231	257	258	237	258	294
02	Molkereierzeugnisse und Eier	176	228	254	419	528	662	779	178	185	231	219	191	222
03	Fisch und Fischwaren	36	43	62	103	117	133	160	36	37	46	42	40	39
04	Getreide und Getreideerzeugnisse	93	131	201	426	533	829	765	220	154	186	188	245	193
05	Obst und Gemüse	314	414	569	835	853	1 074	1 167	345	311	256	258	390	355
06	Zucker und Zuckerwaren	11	26	61	66	78	141	212	50	61	52	57	59	47
07	Kaffee, Tee, Kakao, Gewürze und Waren daraus	34	35	56	122	155	209	226	50	55	64	56	53	60
08	Futtermittel, ausgen. ungemahlene Getreide	40	59	84	141	166	218	250	61	54	72	67	60	65
09	Verschiedene Nahrungsmittelzubereitungen	14	18	31	51	61	79	96	26	23	22	26	27	24
1	Getränke und Tabak	81	117	197	277	324	365	462	110	119	140	124	133	141
11	Getränke	63	82	134	169	194	234	365	78	84	107	102	102	104
12	Tabak und Tabakwaren	18	35	64	108	129	131	131	31	35	37	22	30	36
3	MINERALISCHE BRENNSTOFFE	745	835	970	1 164	1 336	1 477	1 722	408	423	476	527	549	564
32	K hie, Koks und Briketts	540	588	647	549	597	605	650	154	162	167	166	171	161
33	Erdöl und Erdöldestillationserzeugnisse	173	227	289	568	641	719	962	202	214	249	290	280	321
34	Erdgas und Industriegase	23	19	26	41	90	152	240	70	45	60	69	70	70
35	Elektrischer Strom	8	2	5	4	4	2	1	0	0	1	0	0	0
2 + 4	ROHSTOFFE	622	994	1 204	1 685	1 842	2 213	2 477	647	585	638	606	627	568
2	Rohstoffe, ausgen. mineralische Brennstoffe	589	945	1 146	1 575	1 705	2 035	2 240	586	523	575	538	550	490
21	Häute, Felle und Pelzfelle, roh	31	54	58	84	88	99	89	23	18	23	23	23	19
22	Ölsaaten und Ölfrüchte	6	5	12	19	19	37	42	9	8	12	19	12	6
23	Rohkautschuk, natürl., synthet. oder regeneriert	4	19	46	76	89	122	125	34	28	31	33	36	30
24	Holz und Kork	40	72	82	90	99	104	121	32	32	33	27	35	30
25	Zellstoff und Papierabfälle	16	26	29	43	50	63	73	22	17	18	14	15	13
26	Spinnstoffe und Abfälle von Spinnstoffen	163	236	344	345	402	506	488	131	106	126	120	128	114
27	Natürliche Düngemittel u. mineral. Rohstoffe	79	109	151	215	233	264	297	77	80	79	64	74	73
28	Erze und Metallabfälle	163	312	275	474	476	560	647	192	165	147	133	140	119
29	Tierische und pflanzliche Rohstoffe, a.n.g.	87	112	152	228	245	282	342	67	68	104	103	82	84
4	Tierische und pflanzliche Fette und Öle	33	49	57	110	136	178	238	61	62	63	68	77	78
41	Tierische Fette und Öle	13	15	18	25	23	32	42	11	10	12	9	11	11
42	Pflanzliche Öle	13	22	25	48	69	94	135	32	34	34	43	46	50
43	Öle und Fette, verarbeitet und Wachse	7	12	15	36	44	52	68	17	17	17	16	18	17
7	MASCHINEN UND FAHRZEUGE	1 514	2 237	4 369	6 568	7 623	9 981	12 572	3 241	2 932	3 592	3 361	3 472	3 200
71	Nichtelektrische Maschinen	742	1 049	1 949	2 964	3 285	4 020	5 234	1 299	1 213	1 446	1 392	1 431	1 373
72	Elektrische Maschinen und Apparate	328	513	1 023	1 499	1 723	2 280	2 965	738	706	831	725	728	704
73	Fahrzeuge	444	674	1 391	2 100	2 560	3 602	4 722	1 197	1 015	1 303	1 235	1 287	1 097
5, 6, 8	ANDERE INDUSTRIELLE ERZEUGNISSE	2 944	4 722	6 903	11 330	13 595	17 456	20 169	5 075	4 919	5 286	5 095	5 260	5 247
5	Chemische Erzeugnisse	486	746	1 131	2 213	2 719	3 397	3 935	997	948	1 041	1 041	1 081	1 071
51	Chemische Grundstoffe und Verbindungen	176	282	384	732	917	1 120	1 327	335	318	340	345	362	350
52	Mineralteere und Destillationserzeugnisse	7	17	11	19	21	20	26	6	7	7	6	5	7
53	Farb- und Gerbstoffe	36	63	98	166	194	244	277	71	66	72	74	78	76
54	Medizinische und pharmazeutische Erzeugnisse	32	56	81	167	208	290	350	85	83	93	89	84	89
55	Kosmetika, Seifen, Putz-, Wasch- u. Reinigungsm.	41	48	81	163	193	233	246	65	57	61	63	65	64
56	Chemische Düngemittel	66	79	106	159	188	180	189	39	48	53	46	41	61
57	Sprengstoffe	7	7	8	12	12	17	19	5	5	5	4	6	6
58	Kunststoffe, regen. Zellulose und Kunstharze	65	119	217	518	654	882	1 076	270	255	279	282	310	294
59	Chemische Erzeugnisse, a.n.g.	49	75	137	276	325	413	484	121	110	130	131	123	119
6	Bearb. Waren nach Beschaffenheit gegliedert	1 975	3 218	4 463	6 642	7 843	10 028	11 594	3 000	2 791	2 988	2 805	2 983	2 822
61	Leder, Lederwaren und zugerichtete Pelzfelle	42	64	103	138	170	215	210	54	48	56	54	62	53
62	Kautschukwaren, a.n.g.	40	70	121	224	262	334	413	105	98	113	105	123	110
63	Holz- und Korkwaren, ausgen. Möbel	35	47	79	134	156	190	218	54	50	60	52	58	54
64	Papier, Pappe und Waren daraus	82	127	186	372	480	631	752	186	178	199	186	195	193
65	Garne, Gewebe und Textilwaren	452	704	1 190	1 595	1 977	2 493	2 702	670	605	729	706	732	672
66	Waren aus mineralischen Stoffen, a.n.g.	168	273	400	643	752	949	1 075	265	268	294	243	276	273
67	Eisen und Stahl	764	1 295	1 545	2 070	2 273	2 911	3 594	962	915	860	846	887	877
68	NE-Metalle	198	364	428	785	999	1 327	1 358	393	334	329	286	291	263
69	Metallwaren	144	221	409	678	762	965	1 253	309	295	346	323	346	320
8	Verschiedene bearbeitete Waren	483	759	1 309	2 476	3 033	4 031	4 640	1 079	1 180	1 256	1 249	1 196	1 354
81	San. u. hyg. Art., Heizkessel f. Zentralh., Beleucht.	21	34	58	115	144	190	225	54	53	65	52	57	58
82	Möbel	16	41	92	208	288	407	463	109	99	135	124	133	118
83	Reiseartikel, Täschnerwaren und dergleichen	6	10	19	34	41	55	59	14	13	16	17	15	16
84	Bekleidung	112	180	387	725	905	1 284	1 531	321	408	384	411	344	470
85	Schuhe	29	54	104	213	273	345	383	71	105	83	129	99	133
86	Feinmech., optische u. photochem. Erzeugn., Uhren	78	116	249	418	483	609	756	191	178	199	198	202	201
89	Bearbeitete Waren, a.n.g.	171	222	400	764	893	1 137	1 322	318	324	374	316	339	357
9	WAREN U. VORGÄNGE, NICHT NACH BESCH. GEGL.	52	66	396	326	281	370	416	104	98	135	101	125	133

1) In den Summen der Abschnitte sind vertrauliche Angaben nicht enthalten.
2) 1971: Ohne den Handel der Niederlande mit Belgien-Luxemburg.

import

MIO \$

1970	1971 2)												Dénomination des produits	Classe, section, division- CST 1)
	D	J	F	M	A	M	J	J	A	S	O	N		
3 820	3 198	3 612	4 242	3 793	3 776	3 941	3 891	3 377	3 956	4 312	4 193	4 305	IMPORTATIONS INTRA-CE TOTAL	0 — 9
467	415	444	521	476	546	541	470	536	556	589	612	613	PRODUITS ALIMENTAIRES, BOISSONS, TABACS	0 + 1
414	379	402	475	433	503	495	423	490	508	530	552	543	Produits alimentaires	0
35	30	35	41	29	46	34	34	42	46	54	48	48	Animaux vivants	00
82	74	74	89	76	89	93	87	103	103	99	102	111	Viandes et préparations de viandes	01
83	70	70	79	56	65	70	62	78	82	88	92	99	Produits laitiers, œufs	02
15	14	14	14	14	14	12	11	13	16	17	18	19	Poissons et préparations de poissons	03
61	46	66	76	84	83	78	52	68	73	88	103	98	Céréales et produits à base de céréales	04
73	78	78	101	110	137	142	120	118	117	111	98	90	Fruits et légumes	05
18	21	16	21	16	24	19	15	17	16	18	22	20	Sucres et préparations à base de sucre	06
17	18	18	20	18	16	19	15	20	25	27	24	20	Café, thé, cacao, épices et produits dérivés	07
22	19	22	25	20	21	19	20	23	22	27	29	30	Aliments pour animaux, frais; déchets alimentaires	08
7	8	8	10	9	9	9	8	8	8	9	9	8	Préparations alimentaires diverses	09
53	36	42	46	43	43	46	47	46	48	59	61	70	Boissons et tabacs	1
42	30	35	37	34	33	35	34	33	37	46	50	57	Boissons	11
11	6	7	9	9	10	10	12	13	11	13	11	13	Tabacs bruts et manufacturés	12
157	167	157	202	180	157	185	225	167	160	170	175	207	PRODUITS ÉNERGÉTIQUES	3
51	52	48	66	61	56	54	53	56	52	55	55	64	Charbon, cokes et agglomérés	32
83	90	89	110	92	90	99	140	93	88	94	88	114	Pétroles et dérivés	33
23	24	19	26	27	11	33	32	18	20	21	32	29	Gaz naturels et gaz d'usine	34
0	0	0	0	0	0	0	0	0	0	0	0	0	Energie électrique	35
207	180	199	227	214	207	202	178	168	221	229	215	235	MATIÈRES PREMIÈRES	2 + 4
188	158	178	202	191	181	175	153	143	193	201	189	209	Matières premières autres que les combustibles minéraux	2
8	6	8	9	9	8	7	6	5	8	7	8	10	Peaux et pelleteries brutes	21
3	4	7	8	5	4	3	1	2	3	7	7	7	Graines, noix, amandes oléagineuses et farines	22
10	10	11	13	12	12	12	10	8	12	12	12	14	Caoutchouc brut, naturel, synthétique et régénéré	23
11	7	9	11	12	11	12	11	9	10	12	10	12	Bois et liège	24
6	5	5	5	5	4	5	5	3	5	5	5	5	Pâtes à papier et déchets de papier	25
42	38	39	44	43	41	45	36	34	45	45	44	49	Fibres textiles et déchets d'articles textiles	26
26	18	21	25	24	24	26	26	22	24	24	24	23	Produits minéraux non métallifères, n.d.a.	27
47	39	43	51	50	49	41	41	37	42	44	44	44	Minerais et déchets de métaux	28
35	31	35	36	33	27	23	17	22	45	45	34	45	Matières brutes animales ou végétales n.d.a.	29
19	21	21	26	23	26	27	25	25	28	28	26	26	Corps gras, graisses et huiles animales ou végétales	4
3	3	3	3	3	4	4	4	4	4	3	3	3	Corps gras, graisses et huiles d'origine animale	41
10	13	13	17	14	16	17	16	17	17	17	16	16	Huiles d'origine végétale	42
6	5	5	6	6	6	7	5	5	7	7	6	7	Huiles et graisses élaborées; cire animale ou végétale	43
1 238	925	1 121	1 306	1 131	1 135	1 179	1 178	909	1 087	1 263	1 231	1 290	MACHINES ET MATÉRIEL DE TRANSPORT	7
527	408	458	526	465	473	492	502	405	467	495	496	544	Machines non électriques	71
270	215	231	279	240	237	251	245	213	246	283	286	291	Machines et appareils électriques	72
441	302	432	501	426	425	436	432	291	374	485	449	455	Matériel de transport	73
1 704	1 480	1 663	1 946	1 751	1 683	1 800	1 781	1 563	1 891	1 995	1 906	1 923	AUTRES PRODUITS INDUSTRIELS	5, 6, 8
345	315	341	383	360	346	368	360	321	386	401	390	405	Produits chimiques	5
116	104	114	128	122	118	122	117	109	123	132	128	133	Éléments et composés chimiques	51
2	2	2	2	2	2	2	3	2	2	2	2	2	Goudrons minéraux, dérivés chimiques bruts de combust.	52
23	22	24	27	26	25	27	28	23	25	27	27	26	Matières colorantes et produits tannants	53
30	28	30	31	29	26	29	28	29	32	30	31	32	Produits médicaux et pharmaceutiques	54
19	18	20	24	22	20	22	20	20	24	26	22	23	Produits aromatiques, produits de toilette et d'entretien	55
19	13	15	17	13	12	15	19	18	24	22	21	23	Engrais manufacturés	56
2	1	1	2	2	2	2	3	2	2	2	2	2	Explosifs	57
90	87	91	104	104	100	106	102	83	110	115	111	115	Matières plastiques, cellulose régénérée, résines artif.	58
45	39	44	48	41	40	42	41	35	43	45	46	49	Produits chimiques n.d.a.	59
974	830	908	1 063	969	966	1 034	981	822	1 014	1 072	1 048	1 063	Articles manufacturés classés par matières	6
18	16	17	21	20	20	22	19	15	20	23	21	23	Cuir et peaux tannés et articles, pelleteries apprêtées	61
36	29	34	42	37	40	46	40	32	38	42	41	43	Articles en caoutchouc, n.d.a.	62
19	14	17	21	19	19	20	18	15	21	23	23	22	Articles en bois et liège, sauf les meubles	63
65	57	60	69	66	62	67	63	58	71	74	73	76	Papier, carton et articles en papier ou carton	64
244	216	230	260	236	235	261	227	193	252	279	272	288	Fils, tissus, articles confectionnés en textiles, etc...	65
95	70	78	94	91	89	96	94	79	100	106	104	103	Articles en matières minérales sauf en métaux, n.d.a.	66
277	246	272	329	286	295	305	312	260	305	301	291	276	Fonte, fer et acier	67
105	90	90	105	100	94	97	94	75	95	101	104	107	Métaux non ferreux	68
114	91	109	123	114	112	120	115	93	113	123	120	124	Articles manufacturés en métal	69
385	335	414	499	422	370	398	440	421	492	522	467	455	Articles manufacturés divers	8
21	15	17	20	19	18	21	19	17	22	25	25	24	App. sanitaires, art. hygiène, chauffage, éclairage	81
49	34	42	48	45	41	46	39	32	46	49	50	55	Meubles	82
4	4	6	7	6	5	4	5	5	6	7	7	6	Articles de voyage, sacs à main et similaires	83
99	100	136	174	134	104	107	144	149	176	185	137	121	Vêtements	84
23	31	48	50	38	28	33	42	49	42	39	31	32	Chaussures	85
69	56	64	79	65	68	69	71	63	67	74	78	81	App. scientifiques, photocopie, optique, horlogerie	86
121	95	100	121	115	106	118	120	105	132	143	139	137	Articles manufacturés, n.d.a.	89
47	31	29	41	42	48	34	59	34	41	66	53	37	PRODUITS ET TRANSACTIONS NON CLASSÉS AILLEURS	9

1) Les totaux par divisions ne comprennent pas les données confidentielles.

2) 1971: A l'exclusion du commerce des Pays-Bas avec l'Union Economique Belgo-Luxembourgeoise.

import

CST- Waren- klasse, Teil oder Abschnitt 1)	Warenbenennung	1958	1960	1963	1967	1968	1969	1970	1970			1971		
									II	III	IV	I	II	III
0 — 9	EINFUHR EXTRA-EG INSGESAMT	16 098	19 440	24 653	30 775	33 548	39 245	45 629	11 709	10 980	12 270	11 999	12 502	11 878
0 + 1	NAHRUNGS- UND GENUSSMITTEL	4 020	4 178	5 214	6 262	6 092	6 654	7 501	1 861	1 756	2 138	2 009	1 947	1 796
0	Nahrungsmittel	3 365	3 642	4 673	5 712	5 610	6 039	6 860	1 678	1 605	1 994	1 876	1 792	1 648
00	Lebende Tiere	163	202	235	279	272	383	364	107	90	85	88	94	97
01	Fleisch und Fleischwaren	208	243	403	630	503	627	706	176	183	180	186	178	201
02	Molkereierzeugnisse und Eier	181	214	203	158	119	110	122	30	30	31	32	32	37
03	Fisch und Fischwaren	123	163	246	303	330	342	415	91	94	130	107	116	123
04	Getreide und Getreideerzeugnisse	752	856	1 040	1 171	1 151	978	1 346	255	347	448	390	322	288
05	Obst und Gemüse	811	917	1 096	1 399	1 369	1 546	1 658	438	306	479	446	465	343
06	Zucker und Zuckerwaren	126	149	22	131	119	110	134	31	26	42	39	43	28
07	Kaffee, Tee, Kakao, Gewürze und Waren daraus	826	744	767	983	1 075	1 188	1 298	329	299	347	331	316	289
08	Futtermittel, ausgen. ungemahlene Getreide	155	213	406	639	659	729	904	212	222	241	249	218	237
09	Verschiedene Nahrungsmittelzubereitungen	22	16	20	17	17	23	32	8	7	8	8	7	7
1	Getränke und Tabak	655	537	541	551	481	615	641	182	152	144	133	155	148
11	Getränke	439	318	245	197	192	251	271	94	71	65	43	47	48
12	Tabak und Tabakwaren	218	219	295	353	288	362	338	89	80	79	90	108	100
3	MINERALISCHE BRENNSTOFFE	2 773	2 666	3 905	5 441	6 034	6 475	7 784	1 855	1 915	2 247	2 314	2 539	2 444
32	Kohle, Koks und Briketts	583	291	520	339	292	347	563	134	135	153	152	130	142
33	Erdöl und Erdöldestillationserzeugnisse	2 183	2 369	3 336	5 067	5 735	6 106	7 469	1 711	1 775	2 084	2 140	2 391	2 292
34	Erdgas und Industriegase	1	1	1	10	10	13	15	3	3	4	6	5	4
35	Elektrischer Strom	4	7	13	27	22	23	20	6	5	5	4	7	7
2 + 4	ROHSTOFFE	4 777	5 881	6 011	6 750	7 219	8 255	9 002	2 295	2 275	2 278	2 186	2 220	2 102
2	Rohstoffe, ausgen. mineralische Brennstoffe	4 439	5 445	5 596	6 311	6 836	7 810	8 433	2 148	2 133	2 134	2 016	2 045	1 946
21	Häute, Felle und Pelzfelle, roh	235	307	361	389	413	520	457	112	104	111	129	109	117
22	Olisaaten und Ölfrüchte	472	550	589	749	748	731	929	224	213	237	274	274	236
23	Rohkautschuk, natürl., synthet. oder regeneriert	283	432	305	270	263	349	351	95	82	89	84	83	80
24	Holz und Kork	574	727	876	918	1 016	1 236	1 289	322	374	342	265	328	336
25	Zellstoff und Papierabfälle	286	359	436	540	582	714	883	229	239	214	208	197	182
26	Spinnstoffe und Abfälle von Spinnstoffen	1 383	1 589	1 591	1 390	1 345	1 464	1 315	358	284	308	345	313	248
27	Natürliche Düngemittel u. mineral. Rohstoffe	292	335	370	550	627	705	732	182	187	188	178	188	188
28	Erze und Metallabfälle	505	965	840	1 249	1 567	1 794	2 107	548	577	548	437	475	474
29	Tierische und pflanzliche Rohstoffe, a.n.g.	166	178	205	255	259	296	339	77	71	97	96	75	80
4	Tierische und pflanzliche Fette und Öle	338	436	415	438	383	444	569	146	142	144	170	175	156
41	Tierische Fette und Öle	91	95	76	95	73	91	134	34	34	36	32	35	36
42	Pflanzliche Öle	229	300	325	328	294	335	427	108	103	103	132	133	115
43	Öle und Fette, verarbeitet und Wachse	15	15	13	16	16	18	21	5	5	5	6	6	5
7	MASCHINEN UND FAHRZEUGE	1 383	2 028	3 151	3 984	4 590	5 616	7 275	1 940	1 703	2 070	2 014	2 115	1 874
71	Nichtelektrische Maschinen	800	1 125	1 845	2 223	2 472	3 044	3 988	982	937	1 088	1 034	1 090	1 032
72	Elektrische Maschinen und Apparate	228	326	689	898	1 004	1 339	1 807	451	437	491	458	457	436
73	Fahrzeuge	355	569	609	865	1 110	1 212	1 703	502	317	433	521	559	393
5, 6, 8	ANDERE INDUSTRIELLE ERZEUGNISSE	3 074	4 571	5 505	7 714	9 050	11 557	13 413	3 621	3 180	3 299	3 177	3 433	3 410
5	Chemische Erzeugnisse	614	907	1 070	1 535	1 755	2 129	2 533	654	612	641	642	697	693
51	Chemische Grundstoffe und Verbindungen	223	351	444	636	714	901	1 101	297	264	272	265	303	295
52	Mineralteere und Destillationserzeugnisse	16	23	15	25	24	23	21	5	5	6	5	5	5
53	Farb- und Gerbstoffe	47	79	90	109	122	142	165	41	41	42	44	47	47
54	Medizinische und pharmazeutische Erzeugnisse	78	94	127	222	245	294	370	90	86	96	100	95	86
55	Kosmetika, Seifen, Putz-, Wasch- u. Reinigungsm.	44	53	68	90	105	117	137	34	32	32	39	36	37
56	Chemische Düngemittel	13	18	19	30	38	49	66	11	17	17	24	22	27
57	Sprengstoffe	2	5	4	7	10	16	13	3	3	4	3	4	4
58	Kunststoffe, regen. Zellulose und Kunstharze	97	141	142	201	247	298	336	89	84	84	82	91	93
59	Chemische Erzeugnisse, a.n.g.	94	142	157	213	250	288	338	84	80	87	87	93	90
6	Bearb. Waren nach Beschaffenheit gegliedert	2 021	2 998	3 600	4 798	5 737	7 406	8 486	2 372	1 975	1 995	1 876	2 031	1 951
61	Leder, Lederwaren und zugerichtete Pelzfelle	55	75	105	124	160	219	207	50	46	56	57	62	63
62	Kautschukwaren, a.n.g.	33	53	88	96	113	139	185	47	44	49	43	51	51
63	Holz- und Korkwaren, ausgen. Möbel	41	52	70	90	114	141	159	41	39	41	39	49	49
64	Papier, Pappe und Waren daraus	235	311	470	564	647	786	841	224	205	208	203	222	228
65	Garne, Gewebe und Textilwaren	291	412	529	563	646	819	911	225	205	240	242	241	246
66	Waren aus mineralischen Stoffen, a.n.g.	214	268	371	560	689	850	769	207	176	208	195	271	202
67	Eisen und Stahl	289	449	501	559	648	1 000	1 439	438	358	314	292	299	303
68	NE-Metalle	722	1 185	130	1 950	2 376	3 045	3 262	1 010	776	737	666	682	630
69	Metallwaren	87	131	230	289	322	406	530	130	128	141	138	148	144
8	Verschiedene bearbeitete Waren	439	666	835	1 381	1 558	2 023	2 394	595	592	663	659	705	766
81	San. u. hyg. Art., Heizkessel f. Zentralh., Beleucht.	9	15	31	42	44	53	65	16	15	19	16	18	19
82	Möbel	8	18	35	58	66	83	106	25	23	31	29	33	30
83	Reiseartikel, Täschnerwaren und dergleichen	2	3	8	10	11	15	20	5	5	5	5	6	6
84	Bekleidung	57	83	175	276	321	482	588	128	149	156	159	171	224
85	Schuhe	11	18	33	45	53	70	82	15	19	19	30	25	33
86	Feinmech., optische u. photochem. Erzeugn., Uhren	114	156	270	465	511	623	768	195	182	204	199	219	214
89	Bearbeitete Waren, a.n.g.	123	166	282	483	551	700	845	210	199	229	220	232	242
9	WAREN U. VORGÄNGE, NICHT NACH BESCH. GEGL.	71	115	868	624	564	689	654	137	151	238	299	247	252

1) In den Summen der Abschnitte sind vertrauliche Angaben nicht enthalten.

import

MIO \$

1970	1971												Dénomination des produits	Classe, section, division- CST 1)
	D	J	F	M	A	M	J	J	A	S	O	N		
4 242	3 678	3 911	4 403	4 088	3 981	4 405	3 976	3 789	4 051	4 129	4 053	4 591	IMPORTATIONS EXTRA-CE TOTAL	0 - 9
747	648	649	712	648	649	649	566	605	624	677	706	788	PRODUITS ALIMENTAIRES, BOISSONS, TABACS	0 + 1
699	609	600	667	597	602	593	519	558	570	624	643	725	Produits alimentaires	0
26	26	28	33	27	35	31	31	31	35	37	40	41	Animaux vivants	00
53	54	64	68	53	58	67	62	69	70	72	75	69	Viandes et préparations de viandes	01
10	10	10	12	9	10	13	11	14	13	13	15	12	Produits laitiers, œufs	02
47	36	33	38	38	38	40	38	42	43	49	49	50	Poissons et préparations de poissons	03
153	135	126	129	106	111	105	65	113	110	110	100	94	Céréales et produits à base de céréales	04
178	147	132	167	161	160	145	130	100	113	134	170	225	Fruits et légumes	05
15	9	17	13	14	14	15	11	7	10	18	13	16	Sucres et préparations à base de sucre	06
119	110	102	120	108	106	102	97	94	97	113	105	126	Café, thé, cacao, épices et produits dérivés	07
95	79	86	84	78	67	73	72	84	76	75	73	89	Aliments pour animaux, frais; déchets alimentaires	08
3	3	2	3	3	2	2	2	2	3	3	3	3	Préparations alimentaires diverses	09
48	39	49	45	51	48	57	47	47	54	53	63	63	Boissons et tabacs	1
18	14	13	17	15	15	17	16	13	19	23	25	28	Boissons	11
30	25	36	29	36	33	40	31	33	35	31	38	34	Tabacs bruts et manufacturés	12
830	711	758	833	834	770	928	769	823	853	776	830	987	PRODUITS ÉNERGÉTIQUES	3
46	42	52	57	38	47	45	44	52	45	42	30	45	Charbon, cokes et agglomérés	32
779	666	702	771	791	720	879	720	767	805	731	796	937	Pétroles et dérivés	33
2	1	3	2	2	1	2	2	1	1	2	3	3	Gaz naturels et gaz d'usine	34
2	1	1	2	2	2	2	3	2	2	1	1	3	Energie électrique	35
770	697	702	787	729	690	799	720	664	713	721	692	816	MATIÈRES PREMIÈRES	2 + 4
726	649	649	718	672	628	744	665	610	665	663	636	770	Matières premières autres que les combust. minéraux	2
40	37	47	45	39	32	39	38	33	45	38	32	52	Peaux et pelletteries brutes	21
79	88	82	104	89	83	102	66	87	82	87	75	99	Graines, noix, amandes oléagineuses et farines	22
29	25	27	31	27	27	29	29	22	30	27	27	25	Caoutchouc brut, naturel, synthétique et régénéré	23
113	81	86	97	102	101	125	118	107	111	108	106	125	Bois et liège	24
74	70	72	66	62	63	71	63	51	68	64	68	75	Pâtes à papier et déchets de papier	25
114	118	110	117	110	94	109	92	72	84	94	107	125	Fibres textiles et déchets d'articles textiles	26
64	58	56	64	57	62	68	67	57	65	56	60	67	Produits minéraux non métallifères, n.d.a.	27
178	138	139	160	158	142	175	167	157	150	158	131	162	Minerais et déchets de métaux	28
35	33	30	33	26	23	25	25	24	30	31	30	39	Matières brutes animales ou végétales n.d.a.	29
44	48	53	69	57	63	55	54	54	48	58	56	46	Corps gras, graisses et huiles animales ou végétales	4
12	8	9	14	13	10	12	15	10	10	12	9	14	Corps gras, graisses et huiles d'origine animale	41
30	38	41	53	42	50	41	37	42	36	44	44	32	Huiles d'origine végétale	42
2	2	2	2	2	2	2	2	2	2	2	2	2	Huiles et graisses élaborées; cire animale ou végétale	43
755	586	648	779	696	696	712	656	572	632	686	631	769	MACHINES ET MATÉRIEL DE TRANSPORT	7
378	318	329	387	352	356	382	370	312	351	360	352	396	Machines non électriques	71
163	141	149	168	151	147	159	149	136	151	164	160	179	Machines et appareils électriques	72
213	126	170	224	194	194	171	138	124	131	162	119	194	Matériel de transport	73
1 056	984	1 001	1 198	1 125	1 091	1 208	1 179	1 015	1 175	1 205	1 115	1 161	AUTRES PRODUITS INDUSTRIELS	5, 6, 8
218	209	200	241	225	231	240	237	201	247	232	197	220	Produits chimiques	5
94	86	81	99	96	105	102	100	83	112	96	76	87	Éléments et composés chimiques	51
2	1	1	2	1	2	1	2	1	2	1	2	1	Goudrons minéraux, dérivés chimiques bruts de combust.	52
14	14	15	16	16	15	17	17	14	16	15	16	15	Matières colorantes et produits tannants	53
33	31	34	34	32	31	32	33	23	31	33	32	39	Produits médicinaux et pharmaceutiques	54
10	16	10	13	11	11	13	13	12	12	13	11	10	Produits aromatiques, produits de toilette et d'entretien	55
6	7	7	10	8	5	8	9	9	9	12	9	9	Engrais manufacturés	56
1	1	1	1	1	1	2	1	2	1	2	2	1	Explosifs	57
26	26	25	32	28	29	34	32	29	32	29	27	30	Matières plastiques, cellulose régénérée, résines artif.	58
32	27	26	34	32	31	30	30	27	33	31	24	26	Produits chimiques n.d.a.	59
628	581	591	704	661	639	724	689	575	653	683	643	671	Articles manufacturés classés par matières	6
18	17	18	23	23	18	20	21	20	23	24	22	23	Cuirs et peaux tannés et articles, pelletteries apprêtées	61
16	13	14	17	16	17	18	18	14	19	19	17	17	Articles en caoutchouc, n.d.a.	62
14	11	12	16	15	16	18	16	15	18	17	17	18	Articles en bois et liège, sauf les meubles	63
69	63	63	77	74	70	78	73	71	84	87	80	79	Papier, carton et articles en papier ou carton	64
85	73	78	91	79	76	86	78	74	94	95	98	99	Fils, tissus, articles confectionnés en textiles, etc...	65
67	60	61	74	78	78	116	74	57	71	87	80	74	Articles en matières minérales sauf en métaux, n.d.a.	66
105	95	91	106	102	94	103	104	94	105	95	90	113	Fonte, fer et acier	67
207	208	210	248	225	222	234	255	186	188	210	192	200	Métaux non ferreux	68
47	42	43	52	48	48	52	49	43	51	49	47	48	Articles manufacturés en métal	69
209	195	210	254	239	222	245	254	239	276	291	276	271	Articles manufacturés divers	8
6	5	5	6	6	5	7	6	6	7	8	7	8	App. sanitaires, art. hygiène, chauffage, éclairage	81
11	8	10	12	11	10	12	10	9	11	12	14	15	Meubles	82
2	2	2	2	2	2	2	2	2	2	2	2	2	Articles de voyage, sacs à main et similaires	83
42	44	50	65	60	52	59	64	72	88	89	74	69	Vêtements	84
6	8	11	11	10	7	8	10	11	13	11	8	10	Chaussures	85
69	59	65	75	72	70	78	79	67	68	74	76	78	App. scientifiques, photocopie, optique, horlogerie	86
74	70	67	83	78	75	80	82	73	87	94	94	90	Articles manufacturés, n.d.a.	89
84	52	154	94	56	82	109	86	111	54	64	79	69	PRODUITS ET TRANSACTIONS NON CLASSÉS AILLEURS	9

1) Les totaux par divisions ne comprennent pas les données confidentielles.

CST- Waren- klasse, Teil oder Abschnitt 1)	Warenbenennung	1958	1960	1963	1967	1968	1969	1970	1970			1971		
									II	III	IV	I	II	III
0 — 9	AUSFUHR EXTRA-EG INSGESAMT	15 872	19 483	21 618	29 406	35290	39 227	45 209	11 395	11 030	12 403	11 855	12 427	12 713
0 + 1	NAHRUNGS- UND GENUSSMITTEL	1 519	1 636	1 953	2 377	2 510	2 629	3 078	780	743	826	792	905	877
0	Nahrungsmittel	1 283	1 372	1 644	1 971	2 061	2 139	2 519	635	595	671	662	740	694
00	Lebende Tiere	13	24	24	21	26	34	35	7	8	11	8	7	9
01	Fleisch und Fleischwaren	162	186	166	190	196	216	269	69	60	75	72	76	81
02	Molkereierzeugnisse und Eier	197	237	275	385	383	356	499	100	124	145	154	174	158
03	Fisch und Fischwaren	34	36	35	49	49	55	70	17	16	19	20	19	29
04	Getreide und Getreideerzeugnisse	218	231	400	466	531	561	608	183	152	134	138	177	146
05	Obst und Gemüse	359	336	409	471	453	509	515	135	103	148	134	134	122
06	Zucker und Zuckerwaren	128	126	140	83	98	85	141	36	37	34	30	47	44
07	Kaffee, Tee, Kakao, Gewürze und Waren daraus	84	29	85	129	147	151	159	35	39	44	40	38	40
08	Futtermittel, ausgen. ungemahlenes Getreide	28	34	48	85	92	90	123	28	32	32	34	39	42
09	Verschiedene Nahrungsmittelzubereitungen	56	61	59	92	86	83	106	25	27	30	31	31	33
1	Getränke und Tabak	235	264	309	406	449	490	559	145	149	155	130	165	183
11	Getränke	197	223	275	361	397	434	503	128	130	138	113	147	164
12	Tabak und Tabakwaren	24	24	35	44	52	52	68	17	18	17	18	17	19
3	MINERALISCHE BRENNSTOFFE	913	922	1 040	1 171	1 318	1 413	1 680	402	438	476	491	512	513
32	Kohle, Koks und Briquets	172	142	142	105	111	103	185	30	53	64	46	34	45
33	Erdöl und Erdöldestillationserzeugnisse	730	765	873	1 026	1 172	1 266	1 506	360	378	403	430	462	459
34	Erdgas und Industriegase	8	10	11	30	29	33	30	7	6	8	9	7	7
35	Elektrischer Strom	3	5	13	7	9	18	14	6	2	1	6	5	1
2 + 4	ROHSTOFFE	563	714	881	1 095	1 138	1 183	1 271	310	314	337	315	316	331
2	Rohstoffe, ausgen. mineralische Brennstoffe	473	627	801	999	1 035	1 080	1 152	282	286	301	274	275	285
21	Häute, Felle und Pelzfelle, roh	32	49	50	57	58	66	69	18	12	17	19	16	13
22	Ölsaaten und Ölfrüchte	7	7	15	12	10	11	17	3	4	4	6	7	2
23	Rohkautschuk, natürl., synthet. oder regeneriert	6	28	50	89	98	121	124	31	28	33	33	32	31
24	Holz und Kork	39	48	47	53	49	52	60	16	15	16	13	16	14
25	Zellstoff und Papierabfälle	13	16	12	15	15	20	22	6	5	7	4	5	5
26	Spinnstoffe und Abfälle von Spinnstoffen	183	224	316	340	350	347	337	90	88	82	79	85	80
27	Natürliche Düngemittel u. mineral. Rohstoffe	62	91	127	172	183	177	185	48	45	48	42	46	49
28	Erze und Metallabfälle	24	35	38	67	69	71	86	24	22	22	17	22	18
29	Tierische und pflanzliche Rohstoffe, a.n.g.	107	125	144	193	201	213	239	44	64	69	63	44	71
4	Tierische und pflanzliche Fette und Öle	90	87	80	96	103	103	119	28	28	35	42	40	46
41	Tierische Fette und Öle	12	12	14	9	7	7	10	3	2	3	3	2	3
42	Pflanzliche Öle	55	52	46	56	60	58	77	15	15	22	26	27	29
43	Öle und Fette, verarbeitet und Wachs	17	19	20	31	36	38	43	10	10	10	13	12	14
7	MASCHINEN UND FAHRZEUGE	5 146	6 579	7 760	12 119	13 907	16 069	18 687	4 752	4 431	5 304	4 951	5 253	5 377
71	Nichtelektrische Maschinen	2 035	2 599	3 484	5 893	6 570	7 453	9 093	2 225	2 119	2 490	2 292	2 423	2 519
72	Elektrische Maschinen und Apparate	852	1 062	1 472	2 313	2 564	2 996	3 649	899	873	975	919	957	1 017
73	Fahrzeuge	2 175	2 814	2 803	3 909	4 770	5 589	6 610	1 612	1 436	1 835	1 728	1 861	1 836
5, 6, 8	ANDERE INDUSTRIELLE ERZEUGNISSE	7 523	9 496	9 734	14 477	16 014	17 500	19 915	4 995	4 970	5 308	5 160	5 289	5 474
5	Chemische Erzeugnisse	1 574	1 998	2 422	3 794	4 296	4 698	5 272	1 351	1 314	1 346	1 394	1 388	1 427
51	Chemische Grundstoffe und Verbindungen	417	555	709	1 198	1 340	1 458	1 660	417	418	417	442	427	437
52	Mineralteere und Destillationserzeugnisse	9	11	8	16	19	17	16	5	4	4	4	4	5
53	Farb- und Gerbstoffe	121	163	208	323	373	423	518	125	130	133	133	137	159
54	Medizinische und pharmazeutische Erzeugnisse	207	250	307	500	593	673	783	191	193	212	196	205	221
55	Kosmetika, Seifen, Putz-, Wasch- u. Reinigungsm.	108	136	165	242	264	286	316	83	77	79	80	84	90
56	Chemische Düngemittel	349	328	356	402	396	349	290	80	59	63	82	56	50
57	Sprengstoffe	15	16	23	27	29	34	36	8	11	9	10	11	10
58	Kunststoffe, regen. Zellulose und Kunstharze	158	255	369	641	776	908	1 074	274	268	273	273	282	297
59	Chemische Erzeugnisse, a.n.g.	141	192	275	442	495	539	632	165	152	153	172	172	166
6	Bearb. Waren nach Beschaffenheit gegliedert	4 772	5 850	5 303	7 656	8 362	8 965	10 284	2 565	2 540	2 789	2 675	2 783	2 819
61	Leder, Lederwaren und zugerichtete Pelzfelle	72	88	109	156	179	203	209	57	47	53	52	57	56
62	Kautschukwaren, a.n.g.	145	191	213	316	361	359	435	111	98	113	123	131	124
63	Holz- und Korkwaren, ausgen. Möbel	71	91	91	117	165	135	150	38	37	40	36	39	39
64	Papier, Pappe und Waren daraus	127	161	179	268	292	324	398	99	101	104	94	103	106
65	Garne, Gewebe und Textilwaren	1 031	1 265	1 346	1 629	1 753	1 963	2 249	543	538	620	586	630	620
66	Waren aus mineralischen Stoffen, a.n.g.	409	516	592	888	970	1 103	1 201	286	300	327	296	318	325
67	Eisen und Stahl	1 735	2 176	1 654	2 459	2 580	2 798	3 432	822	823	910	903	894	939
68	NF-Metalle	363	412	411	799	925	848	929	238	238	226	214	223	228
69	Metallwaren	627	695	721	1 023	1 130	1 221	1 470	364	357	391	369	386	381
8	Verschiedene bearbeitete Waren	1 177	1 648	2 009	3 027	3 357	3 837	4 359	1 079	1 116	1 173	1 091	1 118	1 228
81	San. u. hyg. Art., Heizkessel f. Zentralh., Beleucht.	44	54	58	97	105	124	139	33	34	39	34	36	40
82	Möbel	45	61	72	120	148	171	206	52	46	54	55	57	57
83	Reiseartikel, Täschnerwaren und dergleichen	35	41	41	58	65	73	75	19	20	20	16	17	20
84	Bekleidung	242	353	459	554	603	650	698	158	195	179	165	156	211
85	Schuhe	83	138	170	301	374	451	557	133	138	137	164	136	145
86	Feinmech., optische u. photochem. Erzeugn., Uhren	307	411	508	769	852	970	1 167	287	286	317	292	296	322
89	Bearbeitete Waren, a.n.g.	421	558	696	1 134	1 208	1 397	1 576	392	398	429	366	419	444
9	WAREN U. VORGÄNGE, NICHT NACH BESCH. GEGL.	209	135	250	386	403	433	578	156	134	152	146	152	140

1) In den Summen der Abschnitte sind vertrauliche Angaben nicht enthalten.

1970	1971												Dénomination des produits	Classe, section, division-CST 1)
	D	J	F	M	A	M	J	J	A	S	O	N		
4 436	3 551	3 822	4 471	4 022	4 122	4 256	4 438	3 986	4 303	4 364	4 279	5 015	EXPORTATIONS EXTRA-CE TOTAL	0 — 9
269	229	262	302	276	307	322	269	298	309	284	304	326	PRODUITS ALIMENTAIRES, BOISSONS, TABACS	0 + 1
226	189	222	251	227	250	264	207	239	247	223	251	273	Produits alimentaires	0
3	5	2	2	2	3	2	2	4	3	4	5	3	Animaux vivants	00
27	18	25	29	24	26	25	27	27	27	18	24	28	Viandes et préparations de viandes	01
48	38	58	60	54	48	72	53	57	48	45	51	53	Produits laitiers, œufs	02
6	6	8	7	6	7	6	6	6	6	7	8	11	Poissons et préparations de poissons	03
50	42	44	52	45	65	67	43	50	53	48	54	61	Céréales et produits à base de céréales	04
45	41	43	49	40	51	43	30	46	47	48	53	52	Fruits et légumes	05
12	8	11	12	19	13	16	15	10	20	16	19	24	Sucres et préparations à base de sucre	06
14	12	12	16	13	12	13	11	13	16	13	15	16	Café, thé, cacao, épices et produits dérivés	07
12	10	11	13	13	15	11	11	13	18	15	12	15	Aliments pour animaux, frais; déchets alimentaires	08
10	10	11	11	10	10	11	10	11	11	10	10	10	Préparations alimentaires diverses	09
43	40	40	51	49	57	58	62	60	61	61	53	53	Boissons et tabacs	1
38	34	34	45	44	52	51	56	54	54	54	47	46	Boissons	11
6	6	6	6	5	5	7	6	5	8	6	6	7	Tabacs bruts et manufacturés	12
167	149	164	177	164	164	180	166	176	172	155	159	177	PRODUITS ÉNERGÉTIQUES	3
20	16	15	15	9	12	13	14	15	16	18	14	17	Charbon, coques et agglomérés	32
144	129	145	156	150	148	164	150	158	152	133	140	150	Pétroles et dérivés	33
3	3	3	3	2	2	3	2	3	3	2	3	4	Gaz naturels et gaz d'usine	34
0	2	2	3	2	3	0	0	0	1	1	2	6	Energie électrique	35
117	94	104	118	107	107	99	98	107	125	114	115	137	MATIÈRES PREMIÈRES	2 + 4
105	85	90	101	94	93	86	84	91	109	97	99	121	Matières premières autres que les ombus. minéraux	2
6	7	5	6	6	6	5	4	4	4	5	6	7	Peaux et pelletteries brutes	21
1	1	1	3	2	4	2	0	0	1	2	2	2	Graines, noix, amandes oléagineuses et farines	22
12	10	11	11	11	11	11	9	10	11	10	12	13	Caoutchouc brut, naturel, synthétique et régénéré	23
6	3	5	5	5	6	5	5	5	5	5	5	6	Bois et liège	24
3	1	1	1	2	2	1	2	1	2	2	2	3	Pâtes à papier et déchets de papier	25
30	26	25	29	29	29	27	27	26	27	27	25	33	Fibres textiles et déchets d'articles textiles	26
16	12	14	15	13	16	17	17	13	19	14	17	20	Produits minéraux non métallifères, n.d.a.	27
7	5	6	6	6	7	8	7	5	6	8	9	9	Minerais et déchets de métaux	28
25	19	21	23	20	13	11	12	25	35	24	21	28	Matières brutes animales ou végétales n.d.a.	29
12	10	15	17	14	14	13	14	16	16	17	16	15	Corps gras, graisses et huiles animales ou végétales	4
1	1	1	1	1	1	1	1	1	1	1	1	1	Corps gras, graisses et huiles d'origine animale	41
7	6	10	9	9	9	9	8	11	10	11	10	9	Huiles d'origine végétale	42
4	3	4	6	5	4	4	5	5	5	5	4	5	Huiles et graisses élaborées; cire animale ou végétale	43
2 010	1 501	1 574	1 864	1 700	1 732	1 809	1 917	1 621	1 835	1 919	1 838	2 270	MACHINES ET MATÉRIEL DE TRANSPORT	7
956	698	747	847	781	817	826	912	791	816	870	829	1 096	Machines non électriques	71
359	292	285	341	315	315	327	365	312	340	355	352	414	Machines et appareils électriques	72
695	511	542	676	604	601	656	640	518	680	695	657	760	Matériel de transport	73
1 817	1 533	1 668	1 955	1 721	1 759	1 796	1 943	1 738	1 810	1 842	1 810	2 053	AUTRES PRODUITS INDUSTRIELS	5, 6, 8
464	406	453	532	447	461	470	488	470	476	458	471	551	Produits chimiques	5
140	131	140	170	135	146	146	140	148	149	133	138	166	Éléments et composés chimiques	51
1	1	1	1	2	2	1	1	2	2	1	1	2	Goudrons minéraux, dérivés chimiques bruts de combust.	52
45	40	43	50	46	46	45	62	49	49	48	49	59	Matières colorantes et produits tannants	53
74	58	65	72	68	69	68	77	71	72	78	77	88	Produits médicaux et pharmaceutiques	54
27	22	27	31	28	28	28	31	31	28	29	28	31	Produits aromatiques, produits de toilette et d'entretien	55
22	24	25	33	19	18	19	17	16	17	16	17	25	Engrais manufacturés	56
3	3	4	3	3	4	4	3	3	4	4	3	4	Explosifs	57
96	81	89	103	92	93	97	100	97	100	99	103	115	Matières plastiques, cellulose régénérée, résines artif.	58
55	44	59	69	55	55	62	55	54	57	51	54	60	Produits chimiques n.d.a.	59
952	806	854	1 014	911	935	935	999	889	929	959	923	1 028	Articles manufacturés classés par matières	6
18	16	16	20	19	19	20	21	16	20	20	20	22	Cuirs et peaux tannés et articles, pelletteries apprêtées	61
67	32	41	49	41	46	44	42	42	40	41	44	49	Articles en caoutchouc, n.d.a.	62
13	11	12	14	12	14	12	14	12	13	13	14	15	Articles en bois et liège, sauf les meubles	63
36	28	31	35	32	34	37	39	30	37	36	36	41	Papier, carton et articles en papier ou carton	64
214	178	190	218	207	213	210	224	187	210	214	201	244	Fils, tissus, articles confectionnés en textiles, etc...	65
106	83	98	115	88	117	114	119	90	117	105	121	114	Articles en matières minérales sauf en métaux, n.d.a.	66
312	275	279	350	305	300	289	326	321	291	329	290	311	Fonte, fer et acier	67
78	70	70	74	77	67	78	77	74	77	66	70	81	Métaux non ferreux	68
136	113	117	140	130	126	130	138	118	125	135	128	151	Articles manufacturés en métal	69
401	321	360	409	363	364	391	456	379	405	425	416	473	Articles manufacturés divers	8
13	10	11	13	12	12	12	14	12	14	15	15	17	App. sanitaires, art. hygiène, chauffage, éclairage	81
18	15	18	22	19	19	19	21	17	19	21	22	24	Meubles	82
6	5	5	6	5	6	6	8	7	6	7	7	7	Articles de voyage, sacs à main et similaires	83
56	45	57	63	52	50	54	72	68	71	75	67	69	Vêtements	84
51	51	56	57	44	45	47	57	50	39	40	47	59	Chaussures	85
117	87	96	109	97	99	100	122	93	107	112	106	132	App. scientifiques, photocopie, optique, horlogerie	86
141	109	117	140	134	133	152	162	133	149	154	151	165	Articles manufacturés, n.d.a.	89
56	45	49	54	53	52	50	45	45	53	50	53	53	PRODUITS ET TRANSACTIONS NON CLASSÉS AILLEURS	9

1) Les totaux par divisions ne comprennent pas les données confidentielles.

VOLUMENINDICES

TAB. 4

INDICES de volume

A = Nicht saisonbereinigte Angaben
B = Saisonbereinigte Angaben

A = Chiffres non corrigés des variations saisonnières
B = Chiffres corrigés des variations saisonnières

Zeitraum Période	EG — CE				France		Belg.-Lux.		Nederland		Deutschland (BR) (1)		Italia (2)	
	Intra		Extra		A	B	A	B	A	B	A	B	A	B
import														
1958 = 100 1960	152		127		117		129		128		143		159	
1961	174		134		128		134		141		154		183	
1962	198		149		143		146		150		176		210	
1963	230		165		163		165		165		189		255	
1964	261		176		186		187		190		211		237	
1965	292		185		187		204		199		244		238	
1966	324		197		214		228		214		250		275	
1967	344		199		222		229		223		243		308	
1968	409		222		258		267		250		287		379	
1969	507		249		313		313		297		342		390	
1970	570		302		338		342		338		391		462	
1971					361		358				457		454	
1963 = 100 1958	43		61		61		60		60		53		39	
1961	76		82		78		81		86		82		70	
1962	86		91		88		88		91		93		82	
1964	113		107		114		113		115		112		92	
1965	127		112		115		123		120		130		93	
1966	141		120		131		138		129		133		107	
1967	145		121		136		139		135		129		120	
1968	178		135		159		161		151		152		129	
1969	218		152		191		188		178		181		152	
1970	245		184		206		205		203		207		180	
1971					220		215				242		177	
1970 III	234		168		191		195		196		202		182	
1970 IV	264		188		223		225		222		224		186	
1971 I					214		209				222		184	
1971 II					224		217				234		176	
1971 III					207		202				243		163	
1971 IV					234		232				269		184	
1971 J					238		227				250		172	
J					223		198				254		164	
A					172		199				224		159	
S					226		209				251		166	
O					229		239				266		178	
N					231		226				261		174	
D					242		230				279		199	
export														
1958 = 100 1960	152		125		138		126		126		131		148	
1961	174		129		147		132		131		139		178	
1962	198		130		149		148		138		146		199	
1963	230		135		163		166		148		159		206	
1964	261		148		174		187		170		176		242	
1965	292		164		190		214		182		191		294	
1966	324		178		203		223		195		213		336	
1967	344		191		214		232		210		232		363	
1968	409		216		240		271		238		267		434	
1969	507		232		276		320		282		302		469	
1970	570		254		324		358		322		327		492	
1971					348		365				367		520	
1963 = 100 1958	43		74		62		60		68		63		49	
1961	76		95		91		80		89		88		87	
1962	86		96		91		89		93		92		96	
1964	113		109		107		113		115		111		117	
1965	127		121		117		129		123		120		143	
1966	141		131		125		134		132		134		163	
1967	149		141		132		140		142		145		176	
1968	178		160		148		163		161		168		210	
1969	218		172		171		192		192		190		230	
1970	245		188		201		215		219		206		241	
1971					216		219				231		255	
1970 III	234		183		185		195		218		201		241	
1970 IV	264		204		213		241		236		225		248	
1971 I					210		214				217		239	
1971 II					221		221				224		250	
1971 III					201		212				231		257	
1971 IV					233		230				252		274	
1971 J					226		241				233		235	
J					233		218				237		262	
A					173		165				211		247	
S					196		252				246		263	
O					237		231				252		258	
N					226		217				236		259	
D					238		240				268		304	

(1) Neue Reihe von 1962 an.
(2) Neue Reihe von 1969 an.

(1) A partir de 1962, nouvelle série.
(2) A partir de 1969, nouvelle série.

Zeitraum Période	EG CE	France (1)	Belg.- Lux.	Neder- land (1)(2)	Deutsch- land (BR) (1)(2)	Italia (3)	EG	France (1)	Belg.- Lux.	Neder- land (1)(2)	Deutsch- land (BR) (1)(2)	Italia (3)
DURCHSCHNITTSWERTE						VALEUR MOYENNE						
Import						export						
1958 = 100	1960	96	96	98	98	96	91	98	97	98	99	96
	1961	96	93	99	100	97	89	99	96	97	103	91
	1962	95	93	98	99	95	89	100	97	96	103	91
	1963	95	95	98	100	94	91	100	98	96	104	95
	1964	97	96	100	103	94	94	103	102	98	107	96
	1965	99	98	99	104	97	95	104	104	98	109	95
	1966	99	99	100	104	98	96	104	106	101	108	93
	1967	99	99	99	104	97	97	104	105	100	108	93
	1968	97	96	99	103	95	96	103	104	99	109	91
	1969	100	98	102	104	100	98	105	106	104	109	96
	1970		100	106	111	105	100		108	108	114	103
	1971		105	110		103	107		114	109		110
1963 = 100	1958	105	105	102	100	106	110	100	102	104	96	105
	1961	101	99	102	100	103	98	99	98	101	98	96
	1962	100	98	100	99	101	98	100	99	100	99	96
	1964	102	101	102	103	100	104	103	104	102	103	101
	1965	104	103	101	104	103	105	104	106	102	105	100
	1966	104	104	102	104	104	106	104	108	105	104	98
	1967	104	104	101	104	103	107	104	107	104	104	98
	1968	102	101	101	103	101	106	103	106	103	105	96
	1969	105	103	104	104	106	108	105	108	108	105	101
	1970	105	105	108	111	111	110	111	110	112	109	108
	1971		110	112		109	118		116	113		116
	1970 III	109	105	108	111	110	108	111	108	112	109	115
	1970 IV	109	105	108	112	110	112	113	114	109	109	111
	1971 I		108	111		111	115		114	110		115
	1971 II		110	112		111	117		115	113		116
	1971 III		109	111		108	121		117	112		117
	1971 IV		113	107		107	120		120	111		117
	1971 J		109	110		110	118		117	111		117
	1971 J		108	111		108	119		115	112		117
	1971 A		111	110		108	123		116	111		117
	1971 S		109	111		106	121		122	113		116
	1971 O		111	108		107	120		118	111		117
	1971 N		109	106		107	121		119	110		117
	1971 D		117	108		106	119		121	111		117
TERMS OF TRADE						VERHÄLTNIS DER VOLUMEN						
TERMES DE L'ÉCHANGE						RAPPORT DES VOLUMES						
export:import						export:import						
1958 = 100	1960	102	101	100	101	103	103	99	119	100	98	91
	1961	103	103	97	102	108	101	97	115	99	93	97
	1962	105	104	98	104	109	102	93	104	102	92	94
	1963	105	103	98	104	111	104	90	100	101	90	80
	1964	106	106	98	104	111	101	92	93	100	90	101
	1965	105	105	99	105	110	99	95	101	105	92	121
	1966	105	107	101	104	110	96	94	94	98	91	120
	1967	105	106	101	104	110	96	99	96	101	94	116
	1968	106	108	100	106	111	94	100	93	102	95	131
	1969	105	108	102	105	110	97	97	89	103	97	120
	1970		107	101	102	114	103		97	106	97	106
	1971		109	99		118	102		99	103		114
1963 = 100	1958	95	97	102	96	90	96	111	100	99	111	126
	1961	98	95	99	98	97	97	109	115	99	103	123
	1962	100	101	100	100	98	98	103	104	101	102	117
	1964	101	103	100	100	100	97	102	93	99	100	127
	1965	100	102	101	101	99	95	106	101	104	102	152
	1966	100	104	103	100	99	92	104	94	97	101	151
	1967	100	103	103	100	99	92	110	96	100	104	145
	1968	101	105	102	102	100	90	111	93	101	105	164
	1969	100	105	104	101	99	93	108	89	102	108	151
	1970	106	104	103	98	103	99	102	97	105	108	134
	1971		106	101		106	98		99	102		144
	1970 III	103	103	104	98	104	101	105	97	100	111	133
	1970 IV	103	109	102	98	105	100	106	96	107	107	134
	1971 I		105	99		103	100		98	103		130
	1971 II		105	101		104	99		99	102		142
	1971 III		108	101		109	97		97	105		158
	1971 IV		106	103		109	98		100	99		149
	1971 J		107	100		105	99		95	106		136
	1971 J		106	101		108	98		105	111		160
	1971 A		105	101		108	96		100	83		155
	1971 S		112	102		110	96		87	121		158
	1971 O		106	103		108	98		103	97		145
	1971 N		109	104		108	97		98	96		149
	1971 D		103	102		110	99		98	104		153

4

1) Auf Basis der Dollarwerte errechnete Indices der Durchschnittswerte; Abweichung von Indices, die auf nationalen Währungen basieren, sind durch Änderungen der Umrechnungskurse bedingt.
 (2) Neue Reihe von 1962 an.
 (3) Neue Reihe von 1969 an.

(1) Indices de la valeur moyenne en termes de dollars; ces indices diffèrent des indices en termes de monnaie nationale par suite de modifications de taux de change.
 (2) A partir de 1962, nouvelle série.
 (3) A partir de 1969, nouvelle série.

**ENTWICKLUNG DES HANDELS
DER MITGLIEDSTAATEN INTRA- UND EXTRA-EG**
(tatsächliche Werte)

TAB. 5

MIO RE 1)

Zeitraum Période	Import						export					
	EG-CE	France 2)	Belg.-Lux.	Niederland 2)	Deutsch- land (BR) 2)	Italia	EG-CE	France 2)	Belg.-Lux.	Niederland 2)	Deutsch- land (BR) 2)	Italia
AUSTAUSCH INTRA-EG						ECHANGES INTRA-CE						
1958	6 790,3	1 227,3	1 461,6	1 517,9	1 896,1	637,4	6 864,0	1 135,6	1 377,3	1 336,8	2 406,0	698,3
1959	8 082,1	1 362,1	1 621,0	1 749,5	2 460,6	889,0	8 167,6	1 523,6	1 524,2	1 597,2	2 730,1	792,5
1960	10 150,4	1 847,9	1 893,8	2 076,1	3 023,9	1 308,7	10 245,7	2 041,6	1 907,8	1 849,3	3 369,1	1 077,9
1961	11 718,4	2 102,1	2 135,4	2 514,0	3 427,2	1 539,7	11 893,2	2 419,7	2 089,4	2 050,6	4 025,9	1 307,6
1962	13 416,4	2 523,2	2 323,9	2 683,0	3 995,1	1 891,3	13 562,9	2 711,6	2 458,4	2 256,0	4 512,5	1 624,4
1963	15 737,1	3 126,1	2 684,4	3 082,0	4 341,9	2 502,6	15 926,1	3 091,5	2 942,3	2 647,2	5 451,9	1 793,2
1964	18 053,9	3 762,2	3 154,8	3 670,8	5 097,3	2 368,7	18 382,9	3 487,2	3 498,6	3 233,1	5 909,7	2 254,2
1965	20 441,9	4 015,2	3 473,4	3 987,0	6 660,4	2 306,0	20 822,2	4 114,7	3 947,1	3 561,3	6 306,3	2 892,8
1966	22 921,9	4 853,3	4 008,6	4 331,7	6 938,5	2 789,8	23 230,1	4 608,4	4 289,6	3 749,9	7 318,0	3 264,1
1967	24 172,8	5 373,7	3 986,3	4 546,1	6 867,5	3 399,3	24 509,2	4 701,5	4 429,0	4 002,9	8 002,5	3 373,2
1968	28 421,6	6 616,6	4 576,7	5 146,2	8 358,5	3 723,6	28 914,0	5 452,1	5 251,9	4 790,2	9 339,8	4 079,9
1969	36 340,6	8 690,2	5 733,9	6 226,9	10 862,1	4 827,4	36 462,9	7 118,2	6 799,9	5 991,9	11 571,0	4 981,9
1970	42 823,6	9 256,0	6 685,0	7 483,1	13 231,9	6 167,6	43 308,1	8 661,5	7 952,3	7 290,3	13 726,7	5 677,3
1971	49 116,9	10 539,2	7 776,5	7 997,5	16 088,1	6 715,6	49 217,1	10 058,7	8 207,4	8 615,8	15 647,1	6 688,1
1970 IV	11 598,7	2 533,4	1 827,0	2 040,0	3 549,4	1 648,9	11 815,9	2 406,4	2 139,0	1 970,6	3 781,8	1 518,0
1971 I	11 613,6	2 494,5	1 875,7	1 945,5	3 636,6	1 661,4	11 543,4	2 360,8	1 919,5	2 035,1	3 697,6	1 530,4
II	12 106,6	2 578,5	1 922,3	1 993,7	3 982,5	1 629,6	12 178,4	2 517,4	2 065,8	2 122,1	3 847,3	1 625,8
III	11 879,2	2 516,8	1 875,4	1 947,9	3 986,1	1 552,9	12 066,2	2 328,2	1 994,9	2 173,9	3 846,1	1 723,1
IV	13 517,5	2 949,5	2 103,1	2 110,3	4 482,9	1 871,7	13 429,1	2 852,4	2 227,3	2 284,6	4 256,1	1 808,8
1972 I	13 439,2	3 010,6	2 152,1	2 164,7	4 250,6	1 861,2	13 462,5	2 811,1	2 266,9	2 374,7	4 148,1	1 861,7
1971 A	3 067,4	883,5	638,9	662,2	1 302,2	480,6	4 017,2	857,2	646,7	698,6	1 272,9	541,8
M	3 951,2	805,6	599,5	628,2	1 269,7	648,2	3 910,1	801,3	638,7	655,3	1 226,7	588,2
J	4 160,4	890,3	655,0	703,7	1 410,6	500,8	4 188,4	859,5	732,6	752,7	1 347,8	495,8
J	4 063,3	900,1	594,3	631,4	1 396,4	540,7	4 091,8	868,7	665,8	669,2	1 317,2	570,8
A	3 524,7	678,5	582,6	585,0	1 175,9	502,6	3 442,4	619,2	495,5	678,6	1 109,8	539,3
S	4 189,2	942,1	608,2	715,5	1 413,8	509,6	4 403,2	842,6	786,9	741,6	1 419,1	613,0
O	4 535,3	960,9	715,4	726,3	1 521,8	610,9	4 564,5	979,0	755,2	779,4	1 452,6	598,2
N	4 384,6	966,4	647,1	685,7	1 476,0	609,3	4 295,1	928,1	670,0	769,1	1 353,6	574,3
D	4 522,7	1 023,5	674,6	687,6	1 485,4	651,5	4 499,4	935,6	732,1	746,0	1 449,5	636,2
1972 J	4 029,4	887,2	621,4	645,8	1 264,7	610,4	4 036,2	811,0	709,5	736,3	1 227,8	551,7
F	4 402,7	1 001,2	691,0	711,7	1 384,2	614,6	4 370,2	938,2	713,5	725,1	1 380,6	612,7
M	4 984,2	1 122,9	821,5	801,8	1 601,7	636,2	4 980,2	1 062,0	849,4	851,7	1 539,8	697,2
HANDEL EXTRA-EG						COMMERCE EXTRA-CE						
1956	16 156,1	4 381,9	1 674,3	2 106,9	5 464,7	2 528,3	15 910,7	3 984,9	1 675,2	1 880,6	6 401,3	1 968,7
1959	16 206,3	3 725,0	1 823,6	2 189,3	6 016,7	2 451,7	17 050,4	4 090,1	1 773,6	2 010,2	7 074,1	2 102,4
1960	19 444,6	4 431,6	2 063,3	2 454,6	7 078,7	3 416,5	19 483,3	4 821,1	1 867,6	2 178,4	8 045,7	2 570,5
1961	20 455,0	4 575,8	2 083,6	2 598,3	7 513,7	3 683,6	20 428,2	4 800,6	1 835,0	2 256,0	8 661,2	2 875,4
1962	22 352,6	4 996,6	2 231,5	2 664,4	8 284,3	4 175,7	20 635,6	4 650,3	1 865,2	2 328,8	8 751,1	3 040,5
1963	24 676,7	5 599,7	2 427,7	2 885,3	8 676,9	5 087,2	21 628,8	4 991,2	1 896,9	2 314,8	9 163,7	3 262,1
1964	26 856,1	6 304,5	2 767,7	3 384,2	9 515,1	4 883,7	24 178,8	5 503,2	2 091,2	2 575,0	10 305,2	3 704,2
1965	28 582,1	6 320,7	2 900,2	3 477,1	10 811,8	5 072,3	27 092,9	5 933,4	2 434,6	2 832,0	11 586,0	4 306,9
1966	30 756,1	7 022,0	3 165,4	3 685,8	11 084,1	5 798,9	29 419,3	6 288,9	2 539,4	3 000,5	12 816,1	4 774,3
1967	30 895,3	7 003,8	3 189,6	3 791,3	10 483,2	6 427,3	31 629,3	6 676,0	2 603,4	3 284,7	13 733,2	5 332,1
1968	33 566,8	7 309,9	3 756,7	4 146,4	11 791,5	6 562,3	35 291,6	7 220,2	2 912,1	3 550,9	15 502,7	6 105,6
1969	39 253,2	8 531,6	4 254,7	4 763,6	14 063,9	7 639,4	39 228,2	7 762,2	3 265,1	3 973,1	17 480,9	6 746,9
1970	45 638,1	9 666,5	4 677,3	5 910,3	16 582,1	8 801,9	45 201,8	9 077,3	3 657,1	4 476,7	20 461,8	7 528,9
1971	49 129,7	10 517,9	4 557,8	6 686,8	18 253,2	9 114,0	50 643,2	10 285,5	3 761,3	4 917,9	23 392,5	8 285,7
1970 IV	12 279,9	2 578,5	1 281,0	1 648,7	4 462,2	2 309,5	12 390,1	2 502,9	1 034,2	1 234,1	5 650,2	1 968,7
1971 I	12 002,6	2 538,3	1 084,1	1 660,0	4 385,6	2 334,6	11 489,7	2 462,0	928,7	1 189,9	5 345,7	1 923,3
II	12 464,5	2 790,9	1 188,6	1 676,9	4 510,7	2 297,4	12 414,6	2 616,7	963,1	1 216,9	5 571,1	2 046,9
III	11 870,9	2 391,5	1 104,7	1 673,9	4 516,8	2 184,1	12 725,8	2 413,9	944,5	1 249,1	6 043,7	2 074,6
IV	12 791,7	2 797,2	1 180,5	1 676,0	4 840,2	2 297,9	13 653,1	2 792,9	925,1	1 262,2	6 431,9	2 241,0
1972 I	12 565,0	2 978,1	1 153,5	1 639,1	4 486,5	2 307,8	13 119,0	2 724,8	1 013,9	1 308,3	5 909,1	2 162,8
1971 A	4 090,4	947,6	408,1	540,0	1 494,3	633,4	4 025,4	858,2	281,2	410,6	1 818,7	656,8
M	3 983,2	833,1	359,8	543,7	1 436,0	810,6	4 124,0	847,3	328,2	387,6	1 832,9	728,0
J	4 374,9	1 004,7	410,7	591,9	1 580,4	787,3	4 258,2	913,9	343,7	419,0	1 919,6	662,1
J	3 983,8	845,9	339,5	518,3	1 587,0	693,1	4 435,5	934,9	320,8	389,8	2 072,1	717,9
A	3 799,6	710,8	349,9	557,5	1 447,2	734,2	3 988,8	732,4	242,1	420,8	1 910,1	683,4
S	4 057,6	842,4	375,2	598,7	1 482,6	758,7	4 303,9	773,6	357,7	437,8	2 061,5	673,3
O	4 127,6	894,3	383,2	554,2	1 555,8	740,0	4 371,0	895,3	278,2	425,8	2 097,6	674,1
N	4 055,3	866,7	372,0	553,1	1 547,0	716,4	4 277,6	881,1	291,4	439,0	1 961,8	704,3
D	4 580,7	1 040,1	389,2	573,0	1 736,4	842,0	5 009,0	1 008,2	339,7	430,9	2 367,5	862,6
1972 J	3 908,4	863,9	366,4	518,1	1 390,7	769,3	4 000,6	831,4	337,9	435,3	1 740,1	655,9
F	4 093,5	1 012,3	355,3	525,9	1 498,5	701,6	4 308,7	887,2	299,4	392,3	2 016,8	713,0
M	4 559,0	1 104,1	425,1	595,3	1 597,3	837,3	4 798,0	1 006,3	364,8	480,9	2 152,2	793,9

1) Vom Berichtsmonat Januar 1972 an werden die Wertangaben nicht mehr in Dollar der Vereinigten Staaten von Amerika, sondern in Rechnungseinheiten der Europäischen Gemeinschaften ausgedrückt.
2) Neuer Umrechnungskurs: März 1961 für die Niederlande und Deutschland (BR); August 1969 für Frankreich; Oktober 1969 und ab Mai 1971 für Deutschland (BR).

TAB. 5

**ÉVOLUTION DU COMMERCE
INTRA- ET EXTRA-CE DES PAYS MEMBRES**
(valeurs courantes)

MIO UC 1)

Zeitraum Période	import						export					
	EG/CE	France 2)	Belg./Lux.	Nederland 2)	Deutsch- land (BR) 2)	Italia	EG/CE	France 2)	Belg./Lux.	Nederland 2)	Deutsch- land (BR) 2)	Italia
AUSTAUSCH INTRA-EG						ECHANGES INTRA-CE						
Ø 12 Monate nichtbereinigte Werte						Ø 12 mois chiffres bruts						
1958	556	102	122	127	158	57	572	95	115	111	201	51
1959	674	114	135	146	205	74	681	127	127	133	228	66
1960	846	154	158	173	252	109	854	170	159	154	281	90
1961	977	175	178	210	286	128	991	202	174	171	336	109
1962	1 118	210	194	224	333	158	1 130	226	205	188	376	135
1963	1 311	261	224	257	362	209	1 327	258	245	224	454	149
1964	1 505	314	263	306	425	197	1 532	291	292	269	493	188
1965	1 704	335	289	332	555	192	1 735	343	329	297	526	241
1966	1 910	404	334	361	578	233	1 936	384	358	313	610	272
1967	2 014	448	332	379	572	283	2 042	392	369	334	667	281
1968	2 368	551	381	429	697	310	2 409	454	438	399	778	340
1969	3 020	717	477	519	905	402	3 035	590	565	499	964	416
1970	3 569	771	559	624	1 103	512	3 600	718	662	608	1 144	471
1971	4 016	880	633	665	1 277	559	4 024	838	671	712	1 245	558
Ø 3 Monate bereinigte Werte						Ø 3 mois chiffres ajustés						
1970 III	3 682	811	575	630	1 110	537	3 755	733	698	613	1 191	503
VI	3 742	804	579	661	1 149	533	3 737	760	673	639	1 173	495
1971 I	3 859	808	621	647	1 244	547	3 855	771	626	693	1 246	504
II	3 886	841	619	640	1 250	542	3 901	802	650	691	1 241	539
III	4 077	924	640	678	1 291	528	4 173	860	721	713	1 279	587
IV	4 242	946	655	683	1 32	617	4 166	920	688	750	1 213	600
Monatliche bereinigte Werte						chiffres mensuels ajustés						
1971 F	3 927	831	638	665	1 278	526	3 875	782	583	693	1 255	532
M	4 119	847	652	674	1 310	626	4 042	795	696	730	1 295	513
A	3 852	842	639	662	1 248	479	3 885	810	607	697	1 234	539
M	3 918	839	599	628	1 243	647	3 875	798	642	654	1 197	585
J	3 888	843	618	664	1 260	499	3 942	798	700	722	1 293	493
J	3 992	897	661	632	1 274	523	4 022	865	669	696	1 253	536
A	4 167	936	650	686	1 296	553	4 214	878	705	731	1 280	616
S	4 071	939	608	716	1 302	508	4 282	839	790	713	1 304	610
O	4 090	908	660	668	1 273	609	4 098	902	691	729	1 195	560
N	4 249	963	647	686	1 347	594	4 168	925	673	768	1 232	572
D	4 386	966	659	694	1 344	648	4 231	932	700	752	1 211	668
1972 J	4 182	919	659	680	1 265	599	4 223	869	713	751	1 324	567
F	4 536	998	691	757	1 384	613	4 493	935	717	760	1 432	610
HANDEL EXTRA-EG						COMMERCE EXTRA-CE						
Ø 12 Monate nichtbereinigte Werte						Ø 12 mois chiffres bruts						
1958	1 346	365	140	176	455	211	1 326	332	140	157	533	164
1959	1 351	310	152	182	501	204	1 421	341	148	167	590	175
1960	1 620	369	172	205	590	285	1 624	402	156	182	671	214
1961	1 705	381	174	217	618	307	1 702	400	153	188	722	240
1962	1 863	416	186	222	690	348	1 720	388	155	194	729	253
1963	2 056	467	202	240	723	424	1 802	416	158	193	764	272
1964	2 238	525	231	282	793	407	2 015	459	174	215	859	309
1965	2 382	527	242	290	901	423	2 258	494	203	236	966	359
1966	2 563	585	264	307	924	483	2 452	524	212	250	1 068	398
1967	2 576	584	266	316	874	536	2 636	556	217	275	1 144	444
1968	2 797	609	313	346	983	547	2 941	602	243	296	1 292	509
1969	3 268	709	353	397	1 172	636	3 268	645	272	331	1 457	563
1970	3 801	806	387	493	1 382	733	3 761	756	299	373	1 404	628
1971	4 020	877	373	558	1 452	760	4 133	860	310	413	1 858	690
Ø 3 Monate bereinigte Werte						Ø 3 mois chiffres ajustés						
1970 III	3 833	830	384	492	1 380	746	3 846	761	298	383	1 763	645
VI	3 945	834	413	544	1 445	750	3 873	792	316	398	1 725	650
1971 I	4 043	815	363	559	1 482	781	4 041	818	300	410	1 872	656
II	4 065	871	387	547	1 467	766	4 083	853	319	405	1 823	657
III	3 979	916	377	569	1 424	733	4 371	878	337	417	1 939	711
IV	3 993	903	365	557	1 433	760	4 137	890	282	421	1 798	737
Monatliche bereinigte Werte						chiffres mensuels ajustés						
1971 F	4 151	780	352	570	1 561	783	4 150	809	296	403	1 947	676
M	4 398	891	411	576	1 568	868	4 247	856	315	421	2 016	662
A	4 084	878	410	535	1 492	700	4 014	808	282	410	1 826	635
M	3 942	799	362	539	1 398	810	4 067	890	330	387	1 795	675
J	4 170	937	388	568	1 513	787	4 168	860	345	419	1 848	662
J	3 976	909	369	534	1 507	692	4 160	864	322	405	1 978	678
A	4 32	938	352	578	1 385	761	4 336	898	331	434	1 938	749
S	3 930	902	411	594	1 379	747	4 317	871	359	413	1 900	707
O	3 911	895	355	549	1 378	739	3 921	855	243	408	1 732	649
N	3 828	868	374	548	1 386	702	4 089	883	293	421	1 792	704
D	4 240	946	366	574	1 534	838	4 400	933	310	435	1 871	859
1972 J	3 835	865	368	513	1 389	760	4 152	875	339	435	1 857	702
F	4 275	1 013	357	549	1 550	715	4 600	889	301	426	2 217	753

1) A partir de janvier 1972, comme mois de référence, les valeurs, exprimées auparavant en dollars des Etats-Unis d'Amérique, seront fournies en unités de compte des Communautés Européennes.

2) Nouveau taux de change : mars 1961 pour les Pays-Bas et l'Allemagne (RF); août 1969 pour la France; octobre 1969 et à partir de mai 1971 pour l'Allemagne (RF).

5

**ENTWICKLUNG DES HANDELS
DER MITGLIEDSTAATEN INTRA- UND EXTRA-EG**
(tatsächliche Werte in Millionen Rechnungseinheiten 1)

TAB. 5

**ÉVOLUTION DU COMMERCE
INTRA- ET EXTRA-CE DES PAYS MEMBRES**
(valeurs courantes en millions de unités de compte 1)

Zeitraum Période	EINFUHR - / AUSFUHR- ÜBERSCHUSS BALANCE COMMERCIALE MIO RE/UC 1)						INDICES DER TATSÄCHLICHEN WERTE (saisonbereinigt) 1963 = 100 INDICES DE VALEUR COURANTE (désaisonnalisés)												
	EG/CE	France 2)	Belg.-Lux.	Nederland 2)	Deutschland (BR) 2)	Italia	EG/CE		France 2)		Belg.-Lux.		Nederland 2)		Deutschl. (BR) 2)		Italia		
							IMP.	EXP.	IMP.	EXP.	IMP.	EXP.	IMP.	EXP.	IMP.	EXP.	IMP.	EXP.	
AUSTAUSCH INTRA-EG						ÉCHANGES INTRA-CE													
1958		- 91,7	- 84,3	-181,2	+510,0	- 79,1	42	43	39	37	54	47	49	50	44	44	27	34	
1959		+161,5	- 96,8	-152,3	+269,6	- 96,5	51	51	44	49	60	52	57	59	57	50	35	44	
1960		+193,7	+ 14,0	-226,8	+345,2	-230,8	65	64	59	66	71	65	67	69	70	62	52	60	
1961		+317,6	- 46,0	-463,4	+598,7	-232,1	75	75	67	78	79	71	82	76	79	74	61	73	
1962		+188,4	+134,5	-427,0	+517,4	-266,8	85	85	80	88	87	84	87	84	92	83	76	91	
1963		- 34,6	+257,9	-434,8	+1110,0	-709,4	100	100	100	100	100	100	100	100	100	100	100	100	
1964		-275,0	+343,8	-437,7	+812,4	-114,6	115	115	120	113	117	119	119	120	117	109	94	126	
1965		+ 99,6	+473,7	-425,7	-354,1	+586,8	130	131	128	133	129	134	129	133	153	116	92	162	
1966		-244,9	+281,0	-581,8	+376,5	+474,4	146	146	155	149	149	146	140	140	160	134	111	183	
1967		-672,2	+442,8	-543,1	+1135,0	- 26,0	154	154	172	152	148	151	147	149	158	147	135	189	
1968		-1164,5	+675,2	-355,9	+981,3	+356,3	181	182	211	176	170	179	167	178	193	171	148	228	
1969		-1572,0	+1066,0	-235,0	+708,9	+154,4	230	229	275	229	213	231	202	223	250	212	192	279	
1970		-594,5	+1267,3	-192,8	+494,9	-490,3	272	271	295	278	250	270	243	271	305	252	245	316	
1971		-480,6	+430,9	+618,3	-441,0	- 27,5	306	303	337	325	283	274	259	317	353	274	267	374	
1970 IV		-127,0	+312,0	- 69,4	+232,5	-130,9	285	282	308	295	259	275	257	285	317	258	255	332	
1971 I		-133,7	+ 43,8	+ 89,7	+ 61,0	-130,9	294	291	309	299	277	256	252	309	344	274	262	338	
II		-61,1	+143,5	+128,4	-135,2	+ 3,8	296	294	322	311	276	265	249	308	345	273	259	362	
III		-188,6	+119,5	+226,0	-139,9	+170,2	311	314	354	333	286	294	264	318	357	282	253	394	
IV		- 97,1	+124,1	+174,3	-226,9	- 62,9	323	314	362	357	292	281	266	335	365	267	295	403	
1972 I		-199,5	+114,8	+210,0	-102,5	+ 0,4													
1971 M		- 53,9	+ 39,7	- 10,2	+ 2,4	- 83,3	314	305	325	308	291	284	263	326	362	285	300	344	
A		- 26,3	+ 7,8	+ 36,4	- 29,3	+ 61,2	294	293	323	314	285	248	258	311	345	272	229	362	
M		- 4,3	+ 39,2	+ 27,1	- 43,1	+ 60,0	299	292	323	309	267	262	244	292	343	264	310	393	
J		- 30,8	+ 77,6	+ 49,0	- 62,8	- 5,0	297	297	323	309	276	286	258	322	348	285	239	331	
J		- 31,9	+ 71,5	+ 37,9	- 79,1	+ 30,1	305	303	344	335	295	273	246	311	352	276	250	360	
A		- 59,3	+ 87,1	+ 93,6	- 66,1	+ 36,6	318	318	359	340	290	288	267	326	358	282	265	413	
S		- 99,4	+178,7	+ 26,0	+ 5,3	+103,4	311	323	360	325	271	322	279	318	360	287	243	409	
O		+ 18,1	+ 39,8	+ 53,2	- 69,2	-12,7	312	309	348	350	295	282	260	325	351	263	291	376	
N		- 38,3	+ 22,9	+ 83,4	-122,4	- 35,0	324	314	369	359	288	275	267	343	372	271	284	384	
D		- 87,9	+ 57,5	+ 58,3	- 35,9	- 15,2	335	319	370	361	294	286	270	336	371	267	310	448	
1972 J		- 76,2	+ 88,1	+ 90,5	- 36,9	- 58,7	319	319	362	333	294	291	265	335	349	292	287	340	
F		- 63,0	+ 22,6	+ 13,5	- 3,7	- 1,8	346	338	382	362	308	293	295	339	382	315	293	409	
M		- 61,0	+ 10,4	+ 47,6	- 61,9	+ 61,0													
HANDEL EXTRA-EG						COMMERCE EXTRA-CE													
1958		-254,4	-396,9	+ 0,9	-226,3	+936,6	-559,6	65	73	78	79	69	88	73	81	62	69	49	60
1959		+884,1	+365,1	- 50,0	- 50,0	+179,2	-349,3	65	78	66	81	75	93	75	86	69	77	48	64
1960		+ 38,7	+389,5	-195,7	+276,2	-967,0	-846,0	78	90	79	96	85	98	85	94	81	87	67	78
1961		- 26,8	+224,8	-248,6	-342,2	+1147,2	-808,1	82	94	81	96	86	96	90	97	85	94	72	88
1962		-1717,0	-346,3	-366,3	-336,0	+466,8	-1135,2	90	95	89	93	92	98	92	100	95	95	82	93
1963		-3047,9	-608,5	-530,8	-570,5	+486,8	-1825,0	100	100	100	100	100	100	100	100	100	100	100	100
1964		-2677,3	-801,3	-676,5	-809,2	+789,2	-1179,5	108	111	112	110	114	110	117	111	109	112	95	113
1965		-1489,2	-387,2	-465,6	-645,1	+774,2	-765,5	115	125	112	118	119	128	120	122	124	126	99	131
1966		-1336,9	-733,0	-626,0	-685,3	+1732,1	-1024,7	124	136	125	125	130	134	127	129	127	139	113	146
1967		+734,0	-327,8	-586,3	-506,7	+3250,0	-1095,2	125	146	125	133	131	137	131	142	120	149	126	163
1968		+1724,8	- 89,6	-844,6	-595,5	+3711,2	-456,7	136	163	130	144	154	153	144	153	135	169	129	187
1969		- 25,0	-769,5	-989,6	-790,5	+3417,0	-892,5	158	181	151	155	174	172	165	171	162	190	150	206
1970		-436,3	-589,2	-1020,2	-1433,6	+3879,7	-1273,0	185	209	172	181	192	189	205	193	191	223	172	230
1971		+1513,5	-232,4	-796,5	-1768,5	+5139,3	-828,1	195	229	188	207	185	196	233	214	201	243	179	254
1970 IV		+110,3	- 75,5	-246,8	-414,5	+1188,0	-340,9	192	214	179	190	204	200	227	206	200	226	177	238
1971 I		-152,9	- 76,4	-155,4	-470,1	+960,2	-411,3	197	224	175	196	180	190	233	212	205	245	184	241
II		- 49,9	-174,2	-225,6	-460,1	+1060,5	-250,5	198	226	187	205	192	202	228	210	203	239	181	241
III		+854,9	+ 22,4	-160,2	-424,8	+1526,9	-109,5	194	237	196	211	187	213	237	216	197	254	173	261
IV		+861,4	- 4,3	-255,4	-413,8	+1591,7	- 56,9	194	229	193	214	181	178	232	218	198	235	179	271
1972 I		+554,0	-253,3	-139,5	-330,8	+1422,6	-144,9												
1971 M		+ 66,1	- 65,4	- 61,7	-158,6	+519,9	-168,2	214	236	191	206	203	199	240	218	217	264	205	243
A		- 65,0	- 89,4	-127,0	-129,4	+324,4	- 43,7	199	223	188	194	203	178	223	212	206	239	165	233
M		+140,8	+ 14,2	- 31,6	-156,1	+396,8	- 82,6	192	226	171	214	179	209	225	201	193	235	191	248
J		-116,7	- 90,9	- 67,0	-172,8	+339,2	-125,2	203	231	201	207	192	218	237	217	209	242	186	243
J		+451,7	+ 89,0	- 18,6	-128,5	+485,1	+ 24,8	193	231	195	208	183	204	223	210	208	259	163	249
A		+189,2	+ 21,6	-107,8	-136,7	+462,9	- 50,8	196	241	201	216	174	209	241	225	192	254	179	275
S		+246,3	- 68,7	- 17,5	-161,0	+578,9	- 85,4	193	240	193	209	204	227	248	214	191	249	176	260
O		+243,4	+ 1,0	-105,0	-128,4	+541,7	- 65,9	190	218	192	206	176	154	229	211	191	227	174	239
N		+222,3	+ 14,3	- 80,6	-114,1	+414,8	- 12,1	186	227	186	212	185	185	228	218	192	235	166	259
D		+428,3	- 31,9	- 49,5	-142,1	+631,1	+ 20,6	206	244	203	224	181	196	239	225	212	245	198	316
1972 J		+ 92,2</																	

ENTWICKLUNG DES HANDELS DER EG
mit den wichtigsten Gebieten
(tatsächliche Werte)

TAB. 6
MIO RE/UC 1)

ÉVOLUTION DU COMMERCE DES CE
avec les principales zones
(valeurs courantes)

Zeitraum Période	import						export					
	EG-CE	France 2)	Belg.-Lux.	Niederland 2)	Deutsch- land (BR) 2)	Italia	EG-CE	France 2)	Belg.-Lux.	Niederland 2)	Deutsch- land (BR) 2)	Italia
LÄNDER DER KLASSE 1						PAYS DE LA CLASSE 1						
1958	8 525,8	1 593,4	1 002,9	1 102,8	3 366,0	1 460,7	8 637,6	1 320,6	971,9	1 200,5	4 029,1	1 115,6
1959	8 563,5	1 324,7	1 093,0	1 170,4	3 670,0	1 305,4	9 944,3	1 532,7	1 175,9	1 304,4	4 651,6	1 279,7
1960	10 789,3	1 829,4	1 222,1	1 428,9	4 340,8	1 968,2	11 328,4	1 810,8	1 211,8	1 416,1	5 340,5	1 548,1
1961	11 676,4	1 967,9	1 259,4	1 526,9	4 711,5	2 210,6	12 246,6	1 953,7	1 250,8	1 455,9	5 849,3	1 736,9
1962	12 855,4	2 179,5	1 401,6	1 612,6	5 189,7	2 472,1	12 931,6	2 130,0	1 282,1	1 543,6	6 116,7	1 859,1
1963	14 344,6	2 600,8	1 502,7	1 732,5	5 517,8	2 990,8	13 830,5	2 384,9	1 357,1	1 560,8	6 563,7	1 963,9
1964	15 467,4	3 050,5	1 704,7	2 055,7	5 945,3	2 711,2	15 637,8	2 749,4	1 454,0	1 741,7	7 387,8	2 304,8
1965	16 227,1	2 980,4	1 796,5	2 103,5	6 760,4	2 586,3	17 612,2	3 072,8	1 699,7	1 903,7	8 292,5	2 643,5
1966	17 320,2	3 410,8	1 912,6	2 290,5	6 784,6	2 921,8	19 127,0	3 276,7	1 760,0	2 006,0	9 131,1	2 953,2
1967	17 006,5	3 378,6	1 914,1	2 244,5	6 292,5	3 176,7	20 472,1	3 492,3	1 801,2	2 189,2	9 676,2	3 313,3
1968	18 638,5	3 634,7	2 205,1	2 480,9	7 022,6	3 295,3	22 874,4	3 612,9	2 029,9	2 377,1	11 105,5	3 749,0
1969	22 245,0	4 365,1	2 538,1	2 821,6	8 673,7	3 846,5	25 596,2	4 005,0	2 280,4	2 637,2	12 536,0	4 137,6
1970	26 424,6	5 137,9	2 821,8	3 498,4	10 524,0	4 442,5	29 846,1	4 772,1	2 478,6	2 991,8	14 865,8	4 737,8
1971	27 892,9	5 552,8	2 803,3	3 817,2	11 352,8	4 366,9	33 469,2	5 508,1	2 570,3	3 268,8	16 942,0	5 180,0
1970 III	6 320,6	1 176,2	660,2	852,9	2 554,8	1 076,6	7 306,6	1 093,4	548,0	767,9	3 703,7	1 193,6
IV	7 203,0	1 392,7	803,6	994,6	2 880,2	1 131,8	8 218,6	1 303,3	711,3	806,6	4 138,3	1 259,1
1971 I	6 898,1	1 373,0	672,1	945,3	2 752,4	1 155,3	7 846,7	1 320,7	632,2	786,2	3 889,7	1 217,9
II	7 042,9	1 419,8	727,8	941,5	2 837,8	1 116,1	8 211,3	1 418,1	659,1	803,5	4 052,9	1 277,7
III	6 747,4	1 300,8	701,4	938,0	2 790,7	1 016,5	8 477,8	1 311,1	666,3	824,4	4 376,7	1 295,4
IV	7 204,5	1 459,2	702,0	992,4	2 971,9	1 079,0	8 933,4	1 458,1	612,8	850,8	4 622,7	1 389,0
1972 I	7 121,3	1 630,4	689,6	883,1	2 787,0	1 131,1	8 676,8	1 524,8	677,5	848,5	4 263,8	1 362,2
1971 M	2 522,0	520,3	240,8	347,0	981,6	432,5	2 963,1	500,7	234,0	281,4	1 508,9	438,2
A	2 280,7	470,3	240,0	296,1	924,2	350,2	2 664,3	462,8	190,4	274,9	1 327,8	408,4
M	2 310,7	459,2	234,4	296,8	915,3	405,0	2 721,1	454,9	228,5	257,6	1 326,7	453,3
J	2 447,1	489,9	250,8	347,1	998,3	361,0	2 820,0	500,7	233,7	271,2	1 398,4	416,0
J	2 281,3	467,6	203,3	290,5	993,0	326,9	2 952,9	510,4	222,1	262,1	1 508,2	450,2
A	2 138,4	376,8	230,3	310,4	897,8	323,1	2 640,2	382,8	172,2	278,7	1 380,8	425,7
S	2 304,9	465,3	235,8	337,5	899,8	366,5	2 864,5	419,9	250,7	286,7	1 487,7	419,5
O	2 387,5	488,5	234,9	342,3	963,2	358,6	2 931,8	478,0	190,6	305,3	1 550,6	407,4
N	2 266,9	467,1	219,4	303,8	942,9	333,7	2 827,2	454,8	194,3	300,6	1 425,9	451,6
D	2 548,6	504,5	241,5	349,6	1 066,3	386,7	3 190,0	519,0	218,9	278,3	1 643,8	530,0
1972 J	2 178,1	480,4	218,5	265,8	852,8	360,6	2 636,2	446,5	228,4	289,6	1 251,2	420,4
F	2 364,0	557,5	214,7	293,8	942,6	355,4	2 855,3	515,0	198,9	258,9	1 446,2	436,2
M	2 574,1	592,5	250,9	323,6	991,6	415,4	3 175,8	563,3	240,4	300,1	1 566,4	505,6
EFTA 3)						AELE 3)						
1958	3 608,4	530,0	459,2	513,4	1 513,3	592,5	4 970,3	683,5	486,5	811,8	2 419,4	569,1
1959	3 891,3	480,6	511,3	570,6	1 719,4	609,4	5 416,8	757,0	524,0	847,5	2 644,7	643,6
1960	4 459,3	554,5	553,2	633,0	1 954,1	764,5	6 509,5	997,0	598,8	955,2	3 198,4	760,0
1961	4 919,2	688,8	586,6	735,1	2 112,4	796,3	7 172,1	1 079,6	633,7	983,2	3 591,5	884,2
1962	5 501,9	831,3	633,6	773,0	2 296,4	967,6	7 496,6	1 175,2	620,1	1 057,1	3 685,8	958,4
1963	6 166,3	1 056,4	712,3	829,5	2 396,3	1 171,8	7 941,6	1 313,0	675,4	1 036,5	3 959,5	957,1
1964	6 590,9	1 164,4	777,0	967,6	2 647,1	1 034,9	8 848,7	1 495,9	705,0	1 127,7	4 419,8	1 100,4
1965	6 896,2	1 150,1	985,2	985,2	2 983,0	948,0	9 602,3	1 571,3	791,3	1 210,2	4 830,3	1 199,3
1966	7 244,9	1 322,1	895,7	1 010,7	2 936,1	1 080,3	9 998,8	1 602,3	801,2	1 226,8	5 071,9	1 296,7
1967	7 094,9	1 350,0	886,3	965,4	2 693,6	1 199,6	10 423,6	1 730,3	819,6	1 321,4	5 151,1	1 401,2
1968	7 845,6	1 450,6	1 021,4	1 060,3	3 105,7	1 207,6	11 216,5	1 794,6	886,2	1 426,4	5 632,3	1 477,0
1969	9 449,0	1 785,3	1 186,8	1 262,1	3 818,4	1 396,4	12 747,8	1 959,1	1 097,7	1 601,7	6 536,5	1 552,8
1970	10 723,3	1 979,5	1 195,8	1 498,0	4 464,2	1 585,8	14 892,6	2 325,0	1 231,9	1 774,7	7 733,7	1 827,2
1971	11 631,0	2 242,8	1 366,5	1 611,6	4 785,7	1 624,4	16 698,3	2 721,9	1 217,6	1 988,9	8 739,8	2 030,1
1970 III	2 578,8	453,1	278,9	355,0	1 090,2	401,6	3 606,2	526,7	272,9	439,3	1 907,7	459,6
IV	2 920,6	543,2	336,6	428,7	1 195,8	416,4	4 038,5	607,8	342,5	478,1	2 121,7	488,5
1971 I	2 750,5	531,9	320,8	392,7	1 100,7	404,3	3 913,0	653,0	292,6	486,3	1 997,5	483,5
II	2 928,5	582,2	364,3	409,2	1 164,3	408,4	4 104,8	703,9	300,3	505,6	2 100,4	494,6
III	2 806,2	503,9	328,8	391,6	1 205,6	376,4	4 101,6	622,3	314,1	491,2	2 174,6	499,3
IV	3 145,8	624,8	352,6	418,0	1 315,1	435,3	4 579,0	742,7	310,6	505,7	2 467,3	552,6
1972 I	2 953,4	638,9	339,1	391,6	1 163,5	420,2	4 504,0	793,2	345,9	530,6	2 284,4	549,9
1971 M	1 019,3	198,5	116,5	139,5	418,2	146,7	1 491,1	250,5	110,1	174,6	780,4	175,5
A	944,5	192,2	116,8	134,6	379,7	121,2	1 338,1	236,8	85,4	181,2	678,5	156,2
M	961,6	180,8	124,9	127,5	379,6	148,7	1 346,7	216,3	103,5	159,7	689,6	177,6
J	1 024,4	209,2	124,9	146,9	405,0	138,4	1 414,9	251,0	106,0	164,8	732,3	160,7
J	996,4	188,5	96,0	129,8	446,8	135,4	1 395,1	236,9	99,0	160,7	734,8	163,7
A	817,1	132,3	97,6	127,0	351,6	108,7	1 212,6	169,7	79,1	165,2	642,4	156,3
S	971,6	189,2	107,3	135,5	407,2	132,4	1 477,9	217,0	120,2	163,9	797,4	179,4
O	1 022,5	207,6	114,2	133,4	427,5	139,8	1 506,9	241,7	99,7	177,9	821,8	165,7
N	1 028,0	200,5	113,2	140,9	430,3	143,1	1 507,4	240,7	101,6	190,3	785,8	189,1
D	1 085,7	217,2	114,4	143,9	457,7	152,5	1 591,9	256,6	108,6	170,8	858,1	197,8
1972 J	923,0	200,4	108,6	120,2	363,0	130,9	1 351,4	227,3	110,6	174,7	669,0	169,7
F	945,9	204,0	102,4	128,4	373,6	137,5	1 475,7	272,6	104,5	163,8	754,6	180,2
M	1 076,4	234,5	120,0	143,0	427,0	151,8	1 668,4	293,3	122,2	192,2	860,8	200,0

6

1) A partir de janvier 1972, comme mois de référence, les valeurs, exprimées auparavant en dollars des Etats-Unis d'Amérique, seront fournies en unités de compte des Communautés Européennes.
2) Nouveau taux de change: mars 1961 pour les Pays-Bas et l'Allemagne (RF); août 1969 pour la France; octobre 1969 et à partir de mai 1971 pour l'Allemagne (RF).
3) Incl. Islande à partir du 1.1.70.
Einschl. Island vom 1.1.70 an.

ENTWICKLUNG DES HANDELS DER EG
mit den wichtigsten Gebieten
(tatsächliche Werte)

TAB. 6

MIO RE 1)

Zeitraum Période	import						export					
	EG-CE	France 2)	Belg.-Lux.	Niederland 2)	Deutsch- land (BR) 2)	Italia	EG-CE	France 2)	Belg.-Lux.	Niederland 2)	Deutsch- land (BR) 2)	Italia
VEREINIGTE STAATEN						ÉTATS-UNIS						
1958	2 808,0	563,5	310,8	408,9	998,9	525,8	1 664,3	301,1	287,2	180,9	640,3	254,8
1959	2 651,5	428,6	325,5	434,5	1 090,0	372,9	2 371,3	464,3	443,8	207,7	910,5	345,1
1960	3 829,7	744,8	391,7	599,6	1 423,1	670,4	2 241,8	395,7	365,9	198,2	897,1	384,9
1961	4 054,0	736,9	375,1	568,7	1 509,8	863,5	2 231,8	417,1	370,6	192,0	870,0	382,1
1962	4 457,6	774,8	451,1	607,5	1 739,0	885,3	2 446,8	425,8	413,9	200,1	966,1	440,9
1963	5 050,9	901,2	471,9	648,7	1 986,8	1 042,3	2 563,0	420,8	411,1	203,4	1 050,7	477,0
1964	5 437,8	1 136,4	524,8	775,3	2 016,1	985,3	2 849,0	470,4	450,3	224,2	1 197,0	507,1
1965	5 692,7	1 087,9	550,0	765,5	2 295,9	993,5	3 424,9	594,5	532,1	243,7	1 435,9	618,7
1966	6 022,3	1 199,4	569,1	910,1	2 293,2	1 050,5	4 097,9	660,0	591,2	307,2	1 795,2	744,3
1967	5 897,8	1 219,3	589,9	886,1	2 138,4	1 064,0	4 423,6	663,5	588,0	342,9	1 965,5	863,7
1968	6 392,6	1 318,7	689,1	1 014,3	2 173,0	1 197,5	5 768,5	765,2	770,1	436,2	2 707,1	1 090,0
1969	7 334,9	1 465,8	766,5	1 066,7	2 618,3	1 417,5	5 957,9	814,8	695,1	448,4	2 727,2	1 272,5
1970	9 039,9	1 896,3	995,4	1 308,3	3 292,6	1 547,3	6 634,1	953,9	696,6	506,0	3 123,7	1 353,8
1971	8 976,6	1 798,2	797,0	1 413,0	3 543,8	1 424,7	7 694,3	1 098,2	814,9	541,3	3 770,4	1 469,5
1970 III	2 141,0	454,0	226,5	326,6	781,3	352,6	1 640,5	222,1	148,9	143,6	789,4	336,5
1970 IV	2 438,4	489,5	299,6	351,3	902,1	395,8	1 900,7	285,8	221,0	132,3	901,5	360,2
1971 I	2 438,0	488,8	205,0	387,4	955,5	401,3	1 811,1	272,7	206,6	117,5	869,6	344,7
1971 II	2 357,0	460,1	200,9	329,8	972,0	394,3	1 899,4	293,9	226,4	121,7	894,2	363,1
1971 III	2 141,4	444,6	200,5	332,2	845,6	318,5	2 166,8	281,5	225,5	156,4	1 117,9	385,4
1971 IV	2 040,2	404,7	190,6	363,6	770,7	310,6	1 817,0	250,0	156,4	145,7	888,7	376,2
1972 I	2 249,3	552,5	180,6	301,6	848,6	366,1	1 897,9	273,7	191,0	119,1	917,7	396,5
1971 M	907,6	193,8	70,1	149,7	332,5	161,5	687,8	104,2	76,8	40,7	343,3	122,8
1971 A	769,2	146,6	69,9	107,2	311,8	133,6	610,6	93,5	66,2	37,7	298,3	114,9
1971 M	795,7	159,1	57,4	114,9	316,9	147,3	629,4	90,2	81,2	42,6	290,6	124,7
1971 J	785,3	154,3	68,0	106,4	343,2	113,4	660,7	110,2	80,3	41,4	305,3	123,5
1971 J	674,9	148,7	53,4	97,7	280,8	94,3	761,8	115,7	74,8	46,7	384,2	140,4
1971 A	734,8	143,1	65,8	103,1	316,4	106,5	744,3	89,3	62,1	58,0	397,3	137,6
1971 S	721,2	154,4	69,9	130,8	248,4	117,7	659,6	76,8	86,7	52,2	336,4	107,4
1971 O	754,0	153,4	65,9	150,8	266,1	117,7	598,0	82,2	45,4	61,6	311,0	97,9
1971 N	557,3	115,4	51,9	87,1	223,3	79,6	528,4	69,2	48,5	44,6	247,4	118,7
1971 D	723,0	136,2	66,4	125,6	281,5	113,3	688,3	97,8	61,2	39,5	330,3	159,6
1972 J	654,9	146,4	55,7	90,9	246,9	116,0	618,2	97,1	71,9	47,4	273,8	128,1
1972 F	783,0	205,9	59,4	102,9	305,4	109,4	628,3	79,6	52,8	37,2	335,7	123,0
1972 M	812,5	200,2	66,6	107,8	297,1	140,7	651,6	96,9	66,5	34,6	308,2	145,4
LÄNDER DER KLASSE 2						PAYS DE LA KLASSE 2						
1958	6 823,9	2 601,6	607,8	900,5	1 765,6	948,4	6 124,5	2 458,4	558,9	569,3	1 860,8	677,1
1959	6 669,4	2 222,6	645,1	877,7	1 947,8	976,2	5 925,6	2 346,2	481,0	595,9	1 893,7	608,8
1960	7 484,8	2 423,9	752,9	902,7	2 261,6	1 143,6	6 738,3	2 720,5	496,2	649,3	2 134,4	737,9
1961	7 575,3	2 423,8	731,5	946,1	2 325,8	1 148,2	6 764,7	2 571,5	459,7	663,1	2 261,6	808,9
1962	8 168,4	2 600,2	719,4	935,9	2 560,8	1 352,1	6 196,7	2 206,9	461,1	644,1	2 056,9	827,7
1963	8 822,2	2 723,0	797,7	1 013,3	2 644,3	1 643,9	6 354,9	2 318,2	425,1	605,0	2 099,2	907,4
1964	9 842,7	2 959,9	927,0	1 181,2	3 010,3	1 764,2	6 891,7	2 433,4	515,1	668,8	2 283,0	991,4
1965	10 528,8	3 020,8	964,0	1 195,2	3 362,3	1 986,5	7 509,9	2 488,4	574,2	718,5	2 566,6	1 162,1
1966	11 326,1	3 205,3	1 093,9	1 212,8	3 530,5	2 283,7	7 957,1	2 518,1	591,7	785,1	2 795,1	1 267,1
1967	11 592,5	3 213,6	1 118,3	1 357,8	3 424,9	2 477,9	8 298,9	2 638,4	579,4	799,7	2 899,7	1 381,7
1968	12 513,8	3 245,7	1 380,1	1 457,2	3 895,0	2 535,7	9 312,5	2 955,8	663,9	851,6	3 201,6	1 639,5
1969	14 223,2	3 633,9	1 542,6	1 695,0	4 344,8	3 006,8	10 217,7	3 146,6	754,6	965,9	3 577,6	1 773,0
1970	16 111,5	3 999,5	1 663,5	2 169,5	4 830,7	3 448,3	11 553,5	3 569,7	924,5	1 101,4	4 051,1	1 906,8
1971	17 669,4	4 308,1	1 509,7	2 586,8	5 490,4	3 774,4	12 894,9	3 927,1	944,8	1 203,8	4 686,8	2 132,5
1970 III	3 896,7	907,8	414,3	522,0	1 178,3	874,3	2 798,1	825,4	215,5	280,6	1 014,6	461,9
1970 IV	4 206,7	1 033,1	422,8	580,9	1 219,5	950,3	3 189,2	983,0	260,9	325,6	1 124,0	495,7
1971 I	4 322,0	1 023,1	359,2	650,4	1 339,0	950,3	3 033,0	953,8	232,4	300,6	1 067,1	479,2
1971 II	4 599,4	1 206,7	406,5	673,5	1 360,0	952,6	3 100,7	977,8	238,9	293,6	1 076,0	514,4
1971 III	4 230,6	935,9	344,4	661,3	1 364,6	924,4	3 217,7	915,4	222,4	307,6	1 226,7	545,6
1971 IV	4 517,5	1 142,5	399,6	601,5	1 426,8	947,1	3 543,5	1 080,1	251,1	302,0	1 317,0	593,3
1972 I	4 541,6	1 168,4	400,9	683,6	1 372,7	916,0	3 302,2	961,8	258,6	333,3	1 171,2	577,3
1971 M	1 586,4	394,6	147,9	207,6	480,8	355,4	1 129,3	348,4	87,4	99,9	417,6	176,0
1971 A	1 540,9	419,7	149,1	222,9	465,4	283,7	986,7	309,2	69,6	97,0	345,1	165,9
1971 M	1 414,1	329,0	108,8	228,2	425,0	323,1	1 032,9	334,0	76,7	91,7	351,1	179,5
1971 J	1 633,6	453,7	141,5	222,0	469,6	346,9	1 079,1	336,0	89,2	105,0	379,9	169,0
1971 J	1 402,4	321,5	117,4	204,8	469,4	289,3	1 118,1	342,0	77,5	92,9	418,5	187,3
1971 A	1 385,3	293,7	101,7	223,8	441,2	324,9	1 011,2	291,2	54,7	101,1	384,1	180,1
1971 S	1 435,6	318,8	117,6	233,0	454,0	312,2	1 100,9	297,0	87,8	113,8	424,2	178,1
1971 O	1 415,6	340,9	126,4	182,7	460,2	305,4	1 089,6	338,0	70,5	87,1	398,0	196,0
1971 N	1 446,3	339,0	131,4	222,1	459,3	294,5	1 102,2	344,9	78,3	104,3	400,1	174,7
1971 D	1 636,7	465,1	120,8	197,7	505,5	347,6	1 345,7	395,2	98,0	111,1	518,7	222,6
1972 J	1 428,1	320,1	128,6	228,7	433,5	317,3	1 026,7	313,2	81,4	105,7	354,7	171,6
1972 F	1 453,8	403,7	119,2	209,5	449,8	271,6	1 075,0	294,8	78,3	92,6	406,0	203,3
1972 M	1 660,6	446,6	151,9	245,5	489,4	327,1	1 198,4	353,8	96,8	135,0	410,5	202,3

1) Vom Berichtsmont Januar 1972 an werden die Wertangaben nicht mehr in Dollar der Vereinigten Staaten von Amerika, sondern in Rechnungseinheiten der Europäischen Gemeinschaften ausgedrückt.
2) Neuer Umrechnungskurs: März 1961 für die Niederlande und Deutschland (BR); August 1969 für Frankreich; Oktober 1969 und ab Mai 1971 für Deutschland (BR).

Zeitraum Période	import						export					
	EG-CE	France 2)	Belg.-Lux.	Niederland 2)	Deutsch- land (BR) 2)	Italia	EG-CE	France 2)	Belg.-Lux.	Niederland 2)	Deutsch- land (BR) 2)	Italia
MITTEL- UND SÜDAMERIKA						AMÉRIQUE CENTRALE ET DU SUD						
1958	1 647,0	216,7	152,2	272,9	788,8	216,5	1 604,2	223,0	179,9	204,5	722,3	274,6
1959	1 691,0	222,7	151,8	268,1	818,3	230,0	1 611,6	248,1	165,2	205,8	737,1	255,5
1960	1 873,4	259,2	177,1	258,0	885,9	293,3	1 693,3	281,2	154,0	198,4	785,4	274,3
1961	1 894,9	254,3	172,0	281,3	909,6	277,7	1 860,1	299,0	143,7	210,5	898,2	308,5
1962	2 222,9	308,8	202,9	286,0	1 073,2	352,0	1 783,5	302,5	138,1	205,9	820,8	316,1
1963	2 267,8	332,5	213,4	286,9	949,9	485,0	1 566,5	275,8	108,0	158,0	708,5	316,3
1964	2 465,0	381,7	220,3	290,9	1 025,5	546,6	1 676,4	278,6	142,5	172,7	755,4	327,2
1965	2 615,5	383,1	224,6	290,7	1 166,3	550,8	1 706,6	266,4	146,5	159,7	811,5	322,5
1966	2 731,3	392,4	247,7	276,0	1 145,8	669,5	1 905,9	317,1	145,3	182,7	938,8	322,0
1967	2 808,1	399,2	293,7	346,5	1 088,8	680,0	2 053,6	334,4	154,2	190,0	997,1	377,9
1968	2 679,8	358,5	306,6	314,8	1 095,3	604,6	2 326,5	413,8	163,0	701,6	1 093,7	454,4
1969	3 167,7	470,0	303,2	352,0	1 297,5	745,0	2 578,1	447,9	174,4	236,0	1 187,0	532,9
1970	3 592,3	529,4	373,9	431,2	1 425,1	832,6	2 946,4	539,8	205,8	265,9	1 356,7	578,2
1971	3 470,4	508,7	335,6	423,7	1 408,8	793,4	3 293,4	585,8	239,0	293,8	1 563,8	611,1
1970 III	948,1	135,3	108,8	111,9	365,7	226,3	736,7	125,9	51,5	64,6	347,7	147,0
IV	862,5	125,2	84,3	108,6	325,0	219,5	827,7	158,6	59,7	72,5	384,0	152,9
1971 I	893,2	126,2	85,4	106,8	349,3	225,5	763,3	131,2	62,4	81,1	352,0	136,7
II	899,6	147,9	90,5	110,9	357,7	192,7	775,4	148,6	59,3	69,5	353,0	145,0
III	855,1	119,0	77,7	106,8	363,9	187,7	865,2	141,9	58,7	74,8	427,1	162,7
IV	822,5	115,6	82,1	99,2	338,0	187,6	889,4	164,1	58,6	68,3	431,7	166,7
1972 I	814,6	136,0	67,6	93,7	343,7	173,6	834,8	144,1	62,4	76,2	398,0	154,2
1971 M	324,5	49,5	35,0	36,8	125,9	77,4	270,0	47,0	22,1	22,1	132,2	46,6
A	294,5	53,7	28,1	37,6	118,3	56,8	241,2	43,2	17,9	19,4	117,1	43,5
M	279,5	37,6	25,7	34,9	110,4	71,0	246,5	43,5	16,1	20,7	116,2	50,0
J	323,3	56,6	34,3	38,5	129,0	64,9	286,9	61,8	24,6	29,3	119,7	51,4
J	297,0	41,1	27,0	39,3	140,3	49,4	296,3	57,6	19,7	21,3	143,0	54,8
A	282,3	39,0	25,6	33,7	114,6	69,4	278,5	44,8	14,9	25,3	133,3	60,3
S	278,2	41,3	25,2	33,8	109,0	68,9	289,5	40,7	22,0	28,2	150,9	47,7
O	267,6	37,8	22,1	31,8	111,4	64,5	267,5	45,9	17,7	20,4	125,4	58,1
N	263,8	38,1	28,7	30,0	107,1	59,8	274,9	54,3	17,8	22,4	132,9	47,5
D	287,4	39,5	27,2	37,6	119,6	63,4	347,0	63,5	22,7	26,0	173,6	61,2
1972 J	251,3	35,6	20,0	26,4	106,1	63,2	260,1	51,6	18,9	25,8	116,9	47,0
F	263,4	42,5	22,6	34,6	113,9	49,8	276,2	40,3	18,3	24,8	136,2	56,5
M	299,6	58,0	24,5	32,9	123,7	60,5	297,9	52,1	24,4	25,7	144,9	50,7
WESTASIEN						ASIE OCCIDENTALE						
1958	1 802,8	606,9	161,6	311,2	294,2	429,0	693,1	110,1	77,5	74,7	329,0	101,8
1959	1 746,1	552,9	157,6	264,9	368,9	401,9	709,4	124,3	67,9	95,6	322,4	99,2
1960	1 828,5	460,4	160,3	305,8	461,2	440,8	815,6	140,1	92,4	108,5	345,8	128,8
1961	1 851,4	422,1	147,8	325,9	501,5	454,0	811,5	149,1	80,6	98,5	357,8	125,4
1962	1 926,3	435,4	140,3	319,9	547,0	483,7	764,9	139,1	87,8	95,4	308,0	134,7
1963	2 131,4	481,3	199,4	341,5	550,3	558,8	822,7	165,0	89,7	93,3	333,6	140,3
1964	2 306,5	527,0	219,2	371,3	548,2	640,8	966,4	211,5	108,4	113,9	352,7	179,9
1965	2 528,0	603,2	231,0	364,7	539,0	790,2	1 090,0	201,8	107,9	118,6	443,8	218,0
1966	2 637,4	608,3	216,8	388,7	573,7	850,0	1 258,8	228,1	114,3	129,0	524,4	262,9
1967	2 912,6	694,4	193,6	423,5	665,2	935,9	1 298,6	260,0	101,3	138,0	537,7	261,7
1968	3 325,7	767,9	345,9	500,7	776,1	935,1	1 617,9	359,0	130,9	150,2	655,0	322,8
1969	3 351,8	726,8	357,6	570,5	708,9	988,0	1 717,6	319,5	151,0	158,1	724,7	364,3
1970	3 901,7	827,2	372,9	784,1	800,5	1 117,1	1 836,3	357,8	193,7	177,9	756,2	350,6
1971	5 630,2	1 365,9	401,7	1 271,6	1 179,6	1 465,4	2 167,2	436,7	183,5	208,0	890,4	448,7
1970 III	950,2	175,1	96,3	183,4	209,1	286,4	436,1	80,0	45,4	46,2	181,6	82,9
IV	1 170,8	259,7	113,1	231,8	219,8	346,3	498,7	99,0	52,1	51,3	199,3	97,1
1971 I	1 264,5	269,1	85,4	301,5	267,5	340,9	486,8	100,6	41,5	51,4	204,8	88,4
II	1 508,1	401,1	119,4	306,8	301,2	379,6	519,7	109,6	47,1	48,2	204,9	110,0
III	1 348,6	299,8	84,4	317,4	292,2	354,8	546,0	102,1	38,6	53,0	232,1	120,3
IV	1 509,0	395,9	112,5	291,8	318,7	390,1	614,7	124,5	56,3	55,4	248,6	129,9
1972 I	1 594,7	397,3	152,5	348,0	293,3	403,6	588,5	122,2	52,9	65,5	226,3	121,6
1971 M	476,3	110,0	38,5	95,6	102,9	129,2	181,4	38,4	16,5	16,8	74,3	35,4
A	495,8	127,9	52,0	96,7	104,0	115,2	173,4	41,0	13,6	16,8	66,8	35,2
M	448,1	95,7	27,1	112,1	92,7	120,5	176,6	39,0	16,7	15,0	68,6	37,3
J	563,8	176,2	40,1	98,0	104,5	144,9	169,2	29,6	16,2	16,3	69,5	37,6
J	430,6	93,9	24,9	91,5	96,5	123,8	185,9	33,8	13,1	15,9	81,4	41,7
A	445,7	96,8	20,0	115,2	93,8	119,8	176,5	39,1	9,1	16,1	74,3	37,9
S	469,4	108,5	35,9	110,7	101,9	112,4	186,7	29,7	18,8	21,0	76,4	40,7
O	448,9	106,0	38,6	83,7	97,8	122,8	190,8	40,8	13,5	13,7	80,5	42,3
N	499,8	119,4	33,6	123,6	102,9	120,3	195,8	38,9	17,3	19,0	82,2	38,4
D	558,6	172,8	40,3	84,5	113,9	147,0	224,9	43,5	21,2	22,7	88,4	49,1
1972 J	487,5	97,8	51,2	128,7	79,8	129,9	178,5	35,6	16,9	20,4	66,9	38,7
F	508,7	158,4	39,4	92,7	94,9	123,2	197,2	41,3	17,2	20,8	81,2	36,7
M	601,0	143,5	61,9	126,6	118,5	150,5	212,3	45,4	18,3	24,3	78,1	46,2

1) Vom Berichtsmoat Januar 1972 an werden die Wertangaben nicht mehr in Dollar der Vereinigten Staaten von Amerika, sondern in Rechnungseinheiten der Europäischen Gemeinschaften ausgedrückt.

2) Neuer Umrechnungskurs: März 1961 für die Niederlande und Deutschland (BR); August 1969 für Frankreich; Oktober 1969 und ab Mai 1971 für Deutschland (BR).

TAB. 6

ÉVOLUTION DU COMMERCE DES CE
avec les principales zones
(valeurs courantes)

MIO UC 1)

Zeitraum Période	import						export					
	EG-CE	France 2)	Belg.-Lux.	Nederland 2)	Deutsch- land (BR) 2)	Italia	EG-CE	France 2)	Belg.-Lux.	Nederland 2)	Deutsch- land (BR) 2)	Italia
ANDERE LÄNDER DER KLASSE 2 (FERNER OSTEN)						AUTRES PAYS DE LA CLASSE 2 (EXTREME ORIENT)						
1958	779,4	175,3	55,2	153,3	291,7	103,8	1 026,8	185,5	91,0	127,6	507,9	114,7
1959	759,2	149,2	51,8	153,0	308,8	96,4	926,4	152,4	78,1	138,5	481,0	76,4
1960	963,1	203,1	60,7	153,5	408,7	137,0	1 138,0	186,6	105,7	157,6	553,4	134,6
1961	898,6	167,0	71,8	132,0	390,8	137,0	1 180,9	175,6	109,7	166,3	582,4	146,9
1962	867,6	166,1	72,1	112,5	370,1	146,8	1 068,1	171,2	82,3	147,0	536,5	131,0
1963	911,2	170,7	74,1	116,6	397,2	152,7	1 132,5	177,0	93,4	154,2	575,8	132,2
1964	1 073,6	185,5	98,9	203,0	433,2	153,0	1 272,4	186,2	100,8	172,1	638,3	175,0
1965	1 143,1	183,6	104,8	212,5	493,0	149,3	1 450,2	196,6	121,2	195,2	739,7	197,4
1966	1 246,3	216,2	120,2	206,3	542,2	161,3	1 548,5	222,8	142,6	199,4	743,6	240,1
1967	1 142,8	183,7	123,7	214,2	463,5	157,6	1 558,6	224,8	139,8	206,0	745,2	242,8
1968	1 186,5	180,6	131,2	194,9	518,6	161,2	1 642,4	247,7	145,5	196,4	771,7	281,1
1969	1 458,8	247,5	155,4	208,0	637,9	209,9	1 828,8	336,2	168,0	207,0	848,7	268,9
1970	1 588,2	235,8	134,5	243,9	734,2	239,9	1 920,8	291,9	188,8	235,4	938,7	265,9
1971	1 791,1	248,7	164,2	278,6	859,1	240,5	2 120,5	368,8	181,7	283,7	1 016,4	269,8
1970 III	362,7	48,3	29,4	53,5	171,2	60,3	450,6	66,9	42,9	52,1	227,9	60,8
IV	439,9	63,4	37,0	72,2	205,1	62,2	538,1	85,6	53,0	73,3	263,4	62,9
1971 I	444,3	64,3	40,9	67,0	206,5	65,6	505,8	82,0	47,6	66,3	233,7	76,2
II	427,9	61,8	38,0	75,0	192,1	61,0	517,9	100,1	42,6	69,6	240,7	64,9
III	440,6	55,3	40,5	66,3	222,7	55,8	529,7	88,6	43,2	78,1	257,0	62,8
IV	478,3	67,2	44,8	70,4	237,9	58,0	567,0	98,0	48,3	69,7	285,0	65,9
1972 I	477,2	70,9	44,5	78,4	224,7	58,7	508,4	78,8	42,7	67,7	258,7	60,5
1971 M	160,7	24,2	14,2	22,0	73,6	26,7	192,7	33,0	19,4	25,1	90,3	24,9
A	155,5	20,8	17,0	27,5	70,6	19,6	167,2	28,3	11,8	24,0	78,8	24,3
M	128,6	20,0	8,8	23,9	56,4	19,4	176,1	33,8	15,4	23,3	82,5	21,2
J	143,7	20,9	12,5	23,1	65,1	22,1	175,1	38,3	15,7	22,3	79,3	19,4
J	140,3	19,8	12,8	21,8	67,7	18,1	191,0	34,1	17,3	24,2	92,0	23,5
A	137,2	15,4	12,3	19,6	71,9	17,9	157,4	25,8	8,8	25,5	80,1	17,2
S	162,7	21,5	13,3	24,9	83,1	19,8	181,2	29,0	16,7	28,4	84,9	22,1
O	164,7	19,1	17,2	24,1	84,9	19,4	179,6	31,6	13,8	21,4	91,0	21,9
N	152,0	25,2	11,9	22,3	75,6	16,9	182,6	36,0	14,8	24,5	87,6	19,7
D	160,8	22,8	14,5	24,3	77,5	21,7	205,9	30,5	20,5	23,9	106,7	24,3
1972 J	146,5	19,2	14,8	24,5	65,8	22,2	162,7	26,1	13,8	22,7	80,8	19,3
F	157,4	23,4	13,4	26,7	75,2	18,8	167,6	25,3	11,3	18,4	89,6	23,0
M	173,0	28,3	16,0	27,2	83,8	17,7	176,7	27,4	16,5	26,5	88,3	18,2
OSTEUROPA 3)						EUROPE ORIENTALE 3)						
1958	677,7	173,9	56,9	77,5	266,6	102,9	625,7	145,6	62,3	51,7	277,3	88,8
1959	823,3	160,4	74,4	110,4	323,2	154,8	710,7	158,4	60,1	58,4	314,2	119,5
1960	975,0	154,6	77,5	97,4	380,5	265,0	991,9	220,6	96,5	62,6	440,3	171,8
1961	1 077,3	166,5	87,2	104,2	412,5	307,0	1 098,5	234,9	93,2	78,0	476,4	215,9
1962	1 201,8	197,4	101,7	99,1	472,2	331,4	1 170,5	267,1	86,7	76,4	504,2	236,1
1963	1 362,8	250,9	113,7	120,4	453,2	424,5	1 079,7	226,0	73,5	71,9	438,6	269,7
1964	1 359,5	259,1	117,4	125,3	486,7	371,1	1 212,6	234,8	77,2	73,9	551,2	275,5
1965	1 572,9	272,3	120,6	150,8	589,2	440,0	1 416,0	300,9	93,5	104,4	587,7	329,5
1966	1 800,4	347,9	136,3	150,5	650,4	515,3	1 676,2	387,1	119,8	116,5	695,8	357,0
1967	2 011,5	360,7	136,3	158,7	666,3	689,5	2 101,7	438,1	155,7	179,6	883,2	445,1
1968	2 122,0	373,4	152,1	175,4	762,8	658,3	2 373,2	557,2	145,8	179,0	945,1	546,2
1969	2 451,3	449,7	155,0	215,3	925,5	705,7	2 698,6	556,4	148,2	211,2	1 115,9	666,9
1970	2 778,1	453,6	176,2	214,1	1 102,0	832,3	3 039,3	648,6	170,9	212,7	1 299,7	707,5
1971	3 191,1	575,8	210,8	246,2	1 268,0	890,3	3 424,6	729,2	177,1	244,6	1 531,2	746,5
1970 III	696,2	109,8	43,8	52,6	279,0	210,9	711,1	129,4	38,6	52,2	324,2	166,7
IV	778,4	130,4	50,7	64,7	327,7	204,9	801,6	193,9	42,9	57,6	332,8	174,4
1971 I	693,7	124,0	47,6	57,0	260,4	204,6	768,3	150,0	49,8	54,9	335,7	177,8
II	747,1	147,2	49,7	54,7	283,4	212,1	891,5	192,5	46,3	66,3	386,3	200,2
III	805,2	136,0	53,4	64,6	326,0	225,1	809,1	163,4	37,7	58,7	380,4	168,9
IV	945,1	168,6	60,0	69,8	398,2	248,4	955,8	223,3	43,4	64,7	428,8	195,6
1972 I	806,1	154,4	57,8	61,8	294,1	238,1	941,6	226,6	56,8	74,8	413,0	170,3
1971 M	260,9	53,2	17,9	21,6	94,1	74,0	310,1	54,4	20,2	23,3	143,8	68,4
A	244,2	51,2	17,9	18,7	95,4	61,0	298,6	71,9	15,8	20,0	127,6	63,4
M	233,6	39,9	15,2	16,5	85,0	76,9	301,5	49,5	17,1	20,4	136,9	77,6
J	268,2	55,1	16,0	19,9	103,0	74,2	291,5	71,2	13,4	25,9	121,8	59,3
J	274,4	51,3	17,6	20,3	113,6	71,7	290,6	72,8	15,4	16,8	125,2	60,4
A	249,5	35,3	16,0	20,6	97,8	79,8	266,1	52,7	10,0	22,3	126,3	54,8
S	280,7	49,1	19,6	23,7	114,6	73,7	262,3	48,2	12,0	19,5	128,9	53,7
O	282,6	54,1	17,0	24,6	118,8	68,2	276,4	69,2	12,3	18,9	125,2	50,8
N	307,2	53,2	18,5	23,4	131,2	80,9	278,7	70,7	12,6	19,0	117,8	58,6
D	353,9	61,7	22,6	21,9	148,4	99,3	395,9	83,9	15,8	26,5	184,3	86,2
1972 J	272,2	54,6	17,9	20,3	94,8	84,6	270,5	67,8	21,1	21,6	111,8	48,2
F	244,2	43,3	18,9	19,0	94,8	68,2	317,0	73,9	14,2	24,7	146,1	58,1
M	289,8	56,5	21,0	22,5	104,4	85,4	353,6	85,0	20,9	28,6	155,1	64,0

1) A partir de janvier 1972, comme mois de référence, les valeurs, exprimées auparavant en dollars des Etats-Unis d'Amérique, seront fournies en unités de compte des Communautés Européennes.

2) Nouveau taux de change: mars 1961 pour les Pays-Bas et l'Allemagne (RF); août 1969 pour la France; octobre 1969 et à partir de mai 1971 pour l'Allemagne (RF).

3) Voir note 4 du tableau 2.

Siehe Fußnote 4, Tab. 2.

TAB. 8

ÉVOLUTION DU COMMERCE DES CE
par classes de produits

export

MIO UC 1)

Zeitraum Période	EG-CE		France 2)		Belg.-Lux.		Nederland 2)		Deutschland (BR) 2)		Italia	
	intra 3)	extra	intra	extra	intra	extra	intra 3)	extra	intra	extra	intra	extra
5 : CHEMISCHE ERZEUGNISSE												
1958	467,9	1 574,1	69,2	359,8	65,1	166,3	81,5	191,0	221,3	719,1	30,7	137,8
1960	708,0	1 998,4	127,5	466,1	87,9	165,3	109,9	226,7	328,0	933,1	54,7	207,1
1963	1 100,9	2 421,8	220,3	536,0	139,4	148,0	173,7	273,8	472,3	1 174,1	95,2	289,9
1965	1 584,9	3 158,4	317,5	696,7	212,4	181,6	282,9	370,3	601,9	1 475,5	170,3	434,3
1966	1 903,6	3 486,7	376,5	757,2	248,3	174,0	345,6	417,7	741,4	1 672,7	191,7	465,0
1967	2 205,8	3 793,9	431,9	812,2	294,6	182,1	423,1	469,7	855,3	1 849,4	200,9	480,5
1968	2 703,0	4 295,5	500,2	860,6	398,7	237,2	558,6	549,3	1 020,6	2 093,3	224,9	555,3
1969	3 408,1	4 697,6	646,6	943,5	535,3	273,8	716,8	579,9	1 242,8	2 347,0	266,5	553,4
1970	3 862,5	5 272,4	649,4	983,2	644,2	340,8	854,6	662,8	1 396,4	2 696,8	317,8	588,8
1971	4 342,7	5 692,7	754,5	1 043,1	782,4	364,9	799,7	714,1	1 625,2	2 913,0	380,4	659,0
1970 IV	1 022,2	1 346,3	167,3	251,0	176,7	89,7	225,9	173,6	368,7	685,5	83,6	146,4
1971 I	1 048,0	1 393,6	178,7	259,0	179,0	92,8	195,6	175,9	401,8	700,3	92,9	165,5
II	1 072,5	1 388,2	190,3	261,7	192,6	83,6	195,8	178,3	397,9	701,1	95,9	163,5
III	1 048,3	1 427,2	179,8	256,0	194,5	88,1	200,2	177,7	381,5	747,5	92,4	157,9
IV	1 174,0	1 483,7	205,7	266,4	216,2	100,5	208,2	182,1	444,0	764,1	99,4	172,0
1971 A	310,1	470,2	51,8	86,6	58,0	26,3	58,8	61,5	111,0	244,7	30,5	51,1
S	376,3	475,7	62,7	77,4	72,0	36,2	74,8	61,7	137,6	250,6	29,3	49,8
O	387,3	458,1	70,1	87,8	69,1	27,2	75,0	54,5	143,3	239,9	29,9	48,7
N	383,0	470,8	68,3	85,5	68,8	31,3	69,2	62,8	145,0	240,6	31,7	50,6
D	397,6	550,8	67,3	93,1	74,6	39,1	64,0	65,0	155,8	283,4	35,9	70,2
1972 J			65,6	93,7	65,4	35,0	72,1	65,4	134,4	228,9		
F			77,7	96,9	68,1	31,4	75,1	63,2	150,2	244,9		
M			85,3	111,9					169,7	282,2		
5 : PRODUITS CHIMIQUES												
6 : BEARB. WAREN, NACH BESCHAFFENH. GEGLIED.												
1958	2 008,3	4 771,6	386,7	1 246,4	686,1	997,4	288,2	384,5	522,7	1 609,8	124,6	533,4
1960	3 309,4	5 849,8	694,1	1 506,4	1 037,5	1 159,6	410,6	426,6	931,6	2 026,8	235,6	730,4
1963	4 469,1	5 303,3	923,1	1 295,5	1 357,5	1 013,3	551,1	386,9	1 291,4	1 871,3	345,9	736,3
1965	5 977,2	6 823,2	1 201,6	1 586,6	1 757,3	1 290,7	788,2	470,1	1 573,8	2 412,9	656,4	1 063,0
1966	6 710,3	7 111,6	1 260,9	1 591,6	1 969,2	1 331,6	880,3	459,9	1 850,5	2 644,2	749,5	1 084,3
1967	6 782,7	7 656,3	1 208,3	1 665,9	1 982,1	1 347,7	885,0	512,5	2 007,7	2 958,5	699,7	1 171,7
1968	7 965,5	8 361,6	1 415,3	1 751,8	2 379,6	1 459,4	1 013,9	555,9	2 253,5	3 228,8	903,2	1 365,8
1969	10 053,4	8 965,4	1 697,8	1 812,9	3 088,5	1 540,4	1 263,8	647,6	2 898,0	3 535,6	1 105,4	1 429,0
1970	11 649,6	10 283,4	2 173,2	2 210,5	3 566,2	1 658,4	1 429,6	686,7	3 308,3	4 175,2	1 172,3	1 552,8
1971	12 087,8	11 214,2	2 306,1	2 300,3	3 447,9	1 644,3	1 187,5	777,7	3 680,2	4 696,7	1 455,7	1 782,6
1970 IV	3 027,2	2 789,0	565,7	609,7	889,7	460,0	376,8	193,5	879,8	1 121,6	315,2	404,1
1971 I	2 851,5	2 675,3	553,8	590,7	825,5	413,7	286,6	169,4	882,8	1 102,0	303,0	399,5
II	3 024,6	2 783,3	583,5	588,8	871,4	444,6	301,2	187,8	901,4	1 112,9	367,0	449,3
III	2 910,9	2 818,6	532,1	535,2	824,7	396,7	289,6	198,0	897,1	1 226,6	367,4	462,0
IV	3 300,8	2 937,0	636,7	585,6	926,3	389,3	310,1	222,4	999,0	1 255,3	418,3	471,8
1971 A	811,8	889,1	137,8	171,8	214,8	101,6	88,7	72,0	265,2	394,6	105,3	148,9
S	1 065,7	929,4	189,7	161,3	314,3	148,2	107,4	67,8	326,9	407,0	127,4	145,2
O	1 122,3	959,1	218,6	197,8	325,6	115,2	105,0	76,3	335,4	429,3	137,7	140,6
N	1 057,4	922,9	212,5	188,9	292,5	132,8	106,7	78,1	313,3	375,2	132,4	147,8
D	1 094,8	1 028,5	205,6	198,9	291,3	126,6	98,4	68,0	350,1	450,9	149,5	184,2
1972 J			190,9	184,2	291,0	152,5	100,1	59,8	290,0	325,5		
F			212,5	183,8	305,4	126,2	103,0	56,6	318,6	362,5		
M			229,6	212,1					360,6	394,4		
6 : ARTICLES MANUFACT. CLASSÉS PAR MATIÈRES												
8 : VERSCHIEDENE BEARBEITETE WAREN												
1958	474,2	1 176,6	59,4	328,4	84,5	59,2	80,7	65,2	180,1	565,7	69,5	158,1
1960	723,3	1 647,7	112,1	459,8	116,1	68,3	104,3	82,9	236,1	729,4	154,6	307,3
1963	1 404,2	2 008,8	212,0	494,9	225,5	98,6	169,9	110,9	456,9	826,8	340,0	477,7
1965	1 973,0	2 452,4	299,5	581,4	344,4	132,5	246,6	141,8	568,0	1 004,4	514,4	592,4
1966	2 411,8	2 708,9	364,1	609,8	411,9	138,5	286,5	152,1	684,1	1 123,8	665,1	684,6
1967	2 546,0	3 026,8	377,0	650,7	415,7	152,4	296,9	180,2	767,8	1 258,2	688,5	785,4
1968	3 125,4	3 356,9	442,0	692,2	482,5	164,8	352,3	192,4	963,8	1 362,4	884,8	945,1
1969	4 125,9	3 837,1	558,0	766,8	609,6	186,4	481,9	219,3	1 245,6	1 576,6	1 230,7	1 088,0
1970	4 748,8	4 358,9	716,4	848,6	714,6	215,5	589,9	254,6	1 383,5	1 797,9	1 344,4	1 242,2
1971	5 502,2	4 747,4	918,8	983,2	855,1	231,8	518,6	284,3	1 607,1	1 958,1	1 602,5	1 290,6
1970 IV	1 275,8	1 172,6	197,6	231,2	206,0	58,5	162,6	76,9	374,5	491,6	335,0	314,3
1971 I	1 322,0	1 090,7	222,1	220,6	199,8	57,5	120,0	68,0	381,4	431,8	398,6	312,8
II	1 257,6	1 117,6	206,1	246,9	213,8	55,7	123,5	66,8	367,7	445,9	346,4	302,3
III	1 413,6	1 228,2	237,9	246,1	198,3	57,5	128,2	73,1	413,1	525,1	436,1	326,3
IV	1 509,1	1 310,9	252,7	269,6	243,2	61,1	146,9	76,3	444,9	555,3	421,4	349,2
1971 A	395,5	379,1	55,0	74,0	48,5	13,6	41,0	23,6	120,0	158,2	131,0	109,8
S	530,1	404,9	89,5	80,3	81,2	21,5	47,9	26,2	159,6	183,1	151,9	93,8
O	543,1	425,0	97,2	87,8	86,5	19,3	51,6	24,8	161,0	189,0	146,8	104,0
N	472,0	416,0	77,7	85,3	73,7	18,2	50,2	25,4	143,2	177,1	127,2	110,0
D	495,0	473,3	77,8	96,5	80,0	22,2	45,1	26,2	141,7	191,3	150,5	137,1
1972 J			74,3	68,9	69,0	20,5	45,9	25,6	127,2	144,1		
F			105,8	88,6	81,1	16,3	44,6	23,7	150,0	160,5		
M			112,4	97,5					171,3	181,4		
8 : ARTICLES MANUFACTURÉS DIVERS												

Une ventilation des données ci-dessus par origine et destination est fournie dans le supplément « Le commerce des CE par classes de produits et par zones » pour le dernier trimestre disponible (Voir table des matières).

1) A partir de janvier 1972, comme mois de référence, les valeurs, exprimées auparavant en dollars des Etats-Unis d'Amérique, seront fournies en unités de compte des Communautés Européennes.

2) Nouveau taux de change: mars 1961 pour les Pays-Bas et l'Allemagne (RF); août 1969 pour la France; octobre 1969 et à partir de mai 1971 pour l'Allemagne (RF).

3) 1971: A l'exclusion du commerce des Pays-Bas avec l'Union Economique Belgo-Luxembourgeoise.

**ENTWICKLUNG DES HANDELS
der wichtigsten Drittländer**

TAB. 10

Mio \$

Période Zeitraum	Grèce Griechenland 1)		Turquie Türkei 1)		Royaume-Uni Großbritannien		Norvège Norwegen		Suède Schweden		Danemark Dänemark		
	Monde	CE	Welt	EG	Monde	CE	Welt	EG	Monde	CE	Welt	EG	
import													
					G		G ³⁾		G ³⁾		G ³⁾		
1958	564,9	204,7	315,1	101,9	10 488,1	1 491,5	1 309,9	463,0	2 366,3	989,0	1 359,4	483,5	
1960	702,0	236,1	467,6	166,3	12 713,9	1 853,0	1 459,3	480,1	2 899,2	1 154,0	1 799,2	692,8	
1962	701,2	303,8	622,1	188,2	12 577,6	1 983,9	1 654,3	517,2	3 114,1	1 268,8	2 122,2	802,0	
1963	804,2	320,2	690,6	196,9	13 496,5	2 154,4	1 821,0	543,1	3 389,1	1 318,2	2 120,1	761,2	
1964	885,1	374,6	542,0	155,8	15 437,7	2 563,4	1 982,3	571,5	3 853,0	1 440,0	2 604,6	922,8	
1965	1 133,7	469,2	576,7	164,4	16 103,1	2 785,2	2 205,7	643,9	4 378,4	1 643,4	2 811,2	1 000,1	
1966	1 222,9	503,9	724,7	238,6	16 671,1	3 090,5	2 402,6	668,8	4 573,8	1 650,6	2 990,0	1 028,5	
1967	1 186,3	527,4	690,8	240,0	17 713,7	3 477,2	2 746,3	690,4	4 700,9	1 654,9	3 133,8	1 026,1	
1968	1 391,7	607,1	770,4	284,4	18 958,6	3 761,3	2 705,5	667,6	5 125,5	1 755,1	3 213,2	1 051,7	
1969	1 594,2	668,9	753,9	272,6	19 956,3	3 863,8	2 942,9	792,0	5 899,0	2 012,8	3 799,2	1 274,8	
1970	1 958,3	791,5	885,8	305,0	21 723,5	4 373,4	3 697,3	919,8	7 005,2	2 376,0	4 384,6	1 456,8	
1971	2 098,1	703,9	1 085,1	429,5	23 465,4	5 134,4	4 089,8	1 000,6	7 058,6	2 320,9	4 584,4	1 459,6	
Part des import. totales 3)	CEE Etats-Unis	33,6% 6,6%	CE Etats-Unis	39,6% 19,4%	CE Etats-Unis	21,4% 11,1%	CE Suède	24,9% 20,1%	CE Roy.-Uni	32,9% 14,1%	CE Suède	31,8% 16,5%	
1971	I	347,9	174,9	269,6	112,7	5 851,4	1 268,8	919,7	235,5	1 737,2	556,6	1 100,3	351,1
	II	657,3	249,4	301,7	124,2	6 018,3	1 228,6	1 065,0	261,6	1 736,4	574,8	1 132,5	361,8
	III	468,7	214,2	262,4	102,0	5 805,1	1 251,6	977,3	229,9	1 632,1	538,5	1 037,4	334,4
	IV	624,1	237,3	251,4	90,6	6 403,7	1 430,8	1 126,5	273,8	1 962,2	652,7	1 214,6	382,9
1972	I					7 089,1	1 676,6						
1971	J	123,6	61,9	93,2	32,6	1 840,7	401,0	302,9	77,1	598,3	195,5	304,5	92,4
	F	109,3	53,5	85,7	39,0	1 766,6	392,6	277,7	71,4	525,8	170,5	336,6	107,0
	M	115,1	59,5	90,7	41,1	2 244,1	475,2	339,2	87,0	613,1	190,7	459,1	151,7
	A	126,0	60,1	98,5	40,8	2 035,2	412,1	336,0	74,4	590,6	192,7	321,2	103,8
	M	238,1	83,5	92,0	41,3	1 875,2	395,1	352,2	102,1	531,8	183,8	389,4	125,5
	J	293,2	105,7	111,2	42,1	2 107,9	421,5	376,8	85,2	614,0	198,3	422,0	132,5
	J	176,5	77,0	102,3	42,0	1 974,5	450,3	315,0	70,7	528,7	172,5	321,5	106,2
	A	136,7	64,4	69,9	28,9	1 778,8	365,9	262,2	69,1	511,4	170,1	339,6	105,8
	S	155,5	72,8	90,2	31,1	2 051,8	435,4	400,1	90,1	608,1	201,3	376,3	122,4
	O	155,5	79,2	78,4	27,6	2 083,6	461,3	344,9	85,7	658,7	210,7	391,6	128,7
	N	246,4	91,6	72,0	28,0	2 128,0	501,8	386,7	96,1	636,0	214,7	400,3	124,8
	D	222,2	66,5	101,0	35,0	2 192,0	467,7	395,0	92,0	667,5	227,3	422,6	129,3
1972	J			88,1	32,7	2 218,2	535,2	315,6	100,6	636,6	211,5	360,2	108,6
	F					2 290,4	523,3			633,8	217,2	403,3	126,9
	M					2 580,5	618,1						
export													
					G		G ³⁾		G ³⁾		G ³⁾		
1958	231,8	98,1	264,0	89,8	9 276,0	1 285,7	743,3	202,0	2 087,9	647,2	1 244,4	395,0	
1960	203,2	66,8	320,4	106,9	10 348,7	1 587,9	879,2	225,9	2 564,3	811,0	1 470,8	434,0	
1962	248,6	88,7	381,1	154,2	11 058,6	2 188,1	972,9	262,3	2 922,5	961,8	1 629,6	463,1	
1963	290,1	95,0	368,1	139,8	11 854,7	2 500,0	1 073,1	289,0	3 202,0	1 025,8	1 870,2	539,4	
1964	308,6	115,6	410,8	137,6	12 341,2	2 538,9	1 290,3	338,3	3 671,9	1 161,8	2 082,2	584,1	
1965	327,8	122,0	458,9	155,4	13 722,2	2 744,8	1 442,6	361,1	3 973,1	1 234,8	2 273,3	621,6	
1966	406,0	144,0	490,5	171,4	14 660,9	2 920,5	1 561,8	379,3	4 272,5	1 293,2	2 401,8	610,6	
1967	495,2	199,9	522,7	176,7	14 372,0	2 871,2	1 736,4	404,4	4 527,5	1 212,5	2 473,9	565,9	
1968	467,8	222,6	496,4	164,1	15 346,3	3 099,2	1 937,5	453,1	4 939,4	1 338,4	2 582,3	602,2	
1969	553,6	249,8	536,8	214,9	17 515,2	3 804,1	2 202,9	560,6	5 688,0	1 582,2	2 956,9	680,7	
1970	642,5	294,6	588,5	239,1	19 350,6	4 209,2	2 455,2	728,5	6 781,8	1 870,1	3 563,7	746,3	
1971	662,5	264,5	676,5	266,7	22 354,0	4 692,0	2 564,8	706,1	7 439,8	1 983,0	3 614,6	809,3	
Part des export. totales 4)	CE Etats-Unis	39,9% 9,0%	CE Etats-Unis	39,4% 9,6%	CE Etats-Unis	21,0% 11,8%	CE Roy.-Uni	29,7% 17,9%	CE Roy.-Uni	26,7% 13,5%	CE Roy.-Uni	22,4% 19,3%	
1971	I	128,4	57,6	179,6	50,3	4 847,6	1 042,0	620,8	171,8	1 799,2	500,8	932,9	220,9
	II	135,7	57,8	101,3	33,1	5 718,7	1 222,1	621,7	167,6	1 896,4	514,4	911,3	204,7
	III	149,5	75,8	115,4	50,6	5 612,0	1 120,2	593,7	168,2	1 698,9	453,7	872,3	189,2
	IV	249,4	119,7	280,2	132,7	6 179,5	1 316,9	726,8	197,6	2 051,0	519,0	1 013,8	222,7
1972	I					6 025,0	1 356,5						
1971	J	47,0	18,0	60,8	22,0	1 520,2	336,2	190,6	42,6	602,0	178,4	242,7	54,8
	F	42,8	20,0	60,7	14,7	1 429,1	299,9	177,3	48,5	523,6	143,3	262,7	64,4
	M	38,6	19,5	58,2	13,6	1 898,3	405,9	252,9	80,6	673,6	179,1	311,0	73,6
	A	47,5	18,9	38,1	9,5	1 902,4	397,8	198,2	49,6	571,9	160,7	279,6	56,7
	M	44,1	17,8	31,6	11,8	1 905,3	428,5	198,5	53,5	595,3	160,6	312,0	73,4
	J	44,1	21,1	31,6	11,8	1 911,0	396,0	225,0	64,4	729,3	193,0	319,7	74,6
	J	46,1	20,8	27,6	8,5	1 925,0	420,3	184,0	61,8	526,4	144,3	250,4	56,6
	A	58,0	28,1	38,9	14,2	1 747,6	323,2	183,3	45,0	538,1	139,8	307,8	62,2
	S	45,4	26,9	48,9	27,9	1 939,4	376,7	226,4	61,4	638,4	170,6	314,0	70,4
	O	63,7	37,7	56,7	28,4	1 951,8	408,8	213,0	49,0	683,0	171,0	343,4	76,3
	N	85,7	47,1	89,7	42,4	2 068,2	457,9	239,7	78,2	699,1	175,7	331,0	68,0
	D	100,0	34,9	133,8	61,9	2 159,6	450,2	274,1	70,4	669,0	172,3	339,4	78,4
1972	J			97,2	34,4	1 961,4	427,6	223,0	50,2	652,8	165,0	327,9	82,2
	F					2 027,1	448,3			641,1	169,3	343,6	76,8
	M					2 036,5	479,6						

1) Assoziiert. 2) Ab 1959.

3) Anteil der EG und des wichtigsten Nicht-EG-Landes in vH des Gesamt-handels im letztverfügbaren Jahr.

1) Pays associé. 2) A partir de 1959.

3) Pourcentages du commerce avec les CE et avec le principal autre pays partenaire, par rapport au commerce total dans la dernière année disponible.

TAB. 10

ÉVOLUTION DU COMMERCE
des principaux pays tiers

Mio \$

Période Zeitraum	Suisse Schweiz		Autriche Österreich		Portugal		Irlande Irland		Finlande Finnland		Espagne Spanien	
	Monde	CE	Welt	EG	Monde	CE	Welt	EG	Monde	CE	Welt	EG
import												
1958	1 707,1	1 003,3	1 073,5	583,3	479,4	187,7	555,5	61,7	728,5	213,8	872,5	196,6
1960	2 245,1	1 369,9	1 415,8	799,6	543,8	208,4	633,9	82,1	1 063,4	367,2	722,9	182,2
1962	3 021,7	1 907,3	1 552,1	919,1	586,5	214,8	766,2	121,2	1 228,3	413,2	1 569,4	467,1
1963	3 255,3	2 084,1	1 675,4	976,6	650,9	225,6	857,9	130,7	1 208,4	361,8	1 955,2	656,5
1964	3 616,3	2 242,6	1 863,3	1 095,8	761,0	251,6	973,9	152,3	1 505,0	447,5	2 259,1	811,9
1965	3 706,4	2 305,1	2 100,2	1 243,2	895,9	313,0	1 040,5	158,9	1 645,7	507,7	3 018,8	1 127,7
1966	3 957,3	2 351,6	2 327,2	1 367,5	1 011,6	349,8	1 043,3	140,8	1 726,4	492,3	3 590,7	1 345,2
1967	4 216,2	2 513,4	2 309,3	1 352,8	1 013,3	340,0	1 074,0	156,6	1 810,8	493,6	3 483,7	1 286,7
1968	4 519,7	2 687,0	2 497,0	1 433,8	1 043,0	355,9	1 174,3	192,0	2 090,1	552,2	3 505,3	1 211,0
1969	5 290,3	3 073,6	2 825,3	1 595,5	1 230,7	428,1	1 413,4	219,4	2 022,6	553,0	4 232,9	1 470,2
1970	6 467,0	3 778,4	3 548,6	1 989,8	1 555,6	515,5	1 568,9	258,6	2 637,4	708,7	4 747,1	1 562,1
1971	7 227,0	4 266,2	4 150,6	2 318,6	1 771,7	581,0	1 837,3	302,5	2 796,2	735,6	4 963,1	1 622,8
Part des import. totales 1)	CE Roy. Uni	59,0% 7,9%	CE Suisse	55,9% 7,4%	CE Roy.-Uni	33,1% 14,1%	CE Roy.-Uni	16,5% 53,5%	CE Suède	26,3% 16,5%	CE Etats-Unis	32,7% 15,5%
1971 I	1 674,9	994,6	949,6	529,2	273,2	88,6	491,9	80,1	600,0	162,2	1 170,4	398,2
II	1 811,7	1 049,2	1 034,3	578,7	398,6	140,2	460,7	75,4	660,5	178,3	1 269,0	391,2
III	1 792,9	1 060,2	1 049,0	581,5	409,1	140,4	419,1	70,2	678,1	168,6	1 223,7	386,2
IV	1 951,1	1 166,9	1 115,2	630,2	694,8	212,0	464,1	79,6	849,4	244,2	1 307,2	454,5
1972 I	2 011,3	1 208,4									1 502,9	503,1
1971 J	485,6	278,2	281,7	154,6	41,2	15,3	141,2	25,7	207,0	55,6	402,4	122,5
F	549,7	332,3	307,2	173,1	95,6	30,7	146,5	26,9	175,3	48,7	365,1	123,6
M	639,6	384,1	360,7	201,5	136,4	42,6	204,2	27,5	217,8	58,0	402,9	152,1
A	564,7	338,6	336,7	189,7	138,9	189,7	154,1	26,6	227,1	59,9	400,2	126,6
M	616,7	342,7	334,0	188,6	115,1	42,4	162,6	26,5	242,7	71,9	418,2	137,0
J	630,4	368,5	363,5	200,4	144,7	51,5	142,7	22,3	190,7	46,5	450,7	127,6
J	617,7	369,5	349,0	195,2	147,1	52,2	147,8	25,8	205,8	49,7	437,4	136,4
A	536,3	309,2	326,8	178,0	130,3	43,6	127,6	21,5	208,2	54,7	353,2	120,9
S	638,9	381,4	373,3	208,3	131,8	44,5	143,7	23,0	264,1	64,2	433,2	128,9
O	631,8	377,2	354,8	202,7	166,6	48,9	154,6	26,4	256,0	68,8	450,1	146,9
N	640,7	380,1	377,7	214,8	171,1	58,2	158,3	26,7	243,8	61,0	450,7	163,7
D	678,6	409,5	382,7	212,7	357,1	105,0	151,1	26,5	349,6	96,9	406,3	143,9
1972 J	611,7	358,4	357,5	196,7	29,8	11,9	156,4	28,5	230,7	70,6	471,8	166,1
F	672,9	406,5	378,4	219,5	150,0	48,2			233,9	72,1	525,6	169,8
M	726,7	443,5									505,5	167,1
export												
1958	1 547,2	606,2	917,8	455,5	287,6	71,2	366,0	17,0	774,6	207,1	485,8	136,9
1960	1 892,0	782,3	1 119,9	562,7	325,3	70,6	426,7	27,7	989,0	278,1	726,8	279,9
1962	2 229,3	935,9	1 263,2	631,6	367,0	84,8	487,2	30,8	1 104,1	316,2	734,2	278,5
1963	2 429,8	1 027,6	1 325,2	662,2	416,9	90,5	548,5	43,7	1 149,4	342,2	735,6	278,8
1964	2 667,1	1 079,4	1 444,3	686,6	512,2	106,0	622,7	72,0	1 291,3	394,8	954,7	371,5
1965	2 992,7	1 191,7	1 600,3	746,6	569,3	117,1	627,0	79,6	1 426,8	400,2	966,5	345,1
1966	3 305,4	1 256,6	1 683,1	751,1	626,8	119,4	681,6	74,9	1 505,3	413,9	1 253,5	419,6
1967	3 522,8	1 265,2	1 808,2	735,6	684,6	115,5	784,3	66,7	1 634,6	386,0	1 384,1	446,6
1968	4 037,2	1 474,3	1 989,1	803,3	734,0	123,1	795,4	71,4	2 146,8	528,5	1 589,2	454,1
1969	4 656,1	1 742,3	2 412,3	999,3	822,6	149,3	890,6	99,1	1 984,7	475,9	1 900,2	597,8
1970	5 710,7	2 106,2	2 856,6	1 125,8	945,8	173,0	1 034,9	119,6	2 306,4	536,2	2 387,0	862,0
1971	5 763,5	2 168,0	3 138,4	1 215,7	1 033,6	186,3	1 309,4	111,3	2 356,6	524,5	2 937,8	1 091,1
Part des export. totales 1)	CE Etats-Unis	37,6% 8,6%	CE Suisse	38,7% 11,2%	CE Roy.-Uni	18,3% 20,4%	CE Roy.-Uni	11,6% 65,8%	CE Roy.-Uni	22,3% 19,0%	CE Etats-Unis	37,1% 15,3%
1971 I	1 287,8	499,1	710,3	279,0	176,8	31,9	300,7	27,1	519,2	117,2	704,7	280,7
II	1 414,9	533,8	775,0	296,6	250,5	43,5	324,3	28,6	548,4	125,1	745,6	287,5
III	1 411,1	521,9	802,1	312,7	252,2	42,9	326,1	22,9	598,8	133,5	628,7	211,7
IV	1 654,7	616,5	851,8	327,5	354,1	68,0	355,8	32,8	691,3	148,2	859,1	311,2
1972 I	1 586,5	610,3									912,0	328,8
1971 J	383,6	150,5	198,9	82,3	29,0	5,5	103,4	8,9	206,6	48,9	275,5	110,3
F	420,4	163,6	232,4	91,2	69,9	12,2	91,9	8,5	156,2	32,1	201,9	84,8
M	483,8	185,0	279,1	105,5	77,9	14,2	105,3	9,8	156,3	36,7	227,3	85,6
A	450,4	170,4	258,5	97,7	91,0	15,7	95,1	8,2	165,2	36,7	269,7	105,4
M	459,0	172,5	240,0	93,7	81,0	14,6	114,1	11,0	185,4	43,1	256,6	103,3
J	505,6	190,9	268,6	102,2	78,6	13,2	115,1	9,4	197,8	45,3	219,3	78,8
J	502,8	186,2	264,9	104,3	92,9	16,7	108,4	8,0	201,7	43,5	241,1	71,8
A	405,3	136,0	251,5	93,8	83,0	12,8	98,6	6,7	192,8	42,3	191,3	74,6
S	503,1	199,6	285,8	114,6	76,4	13,4	119,1	8,3	204,3	47,7	196,3	65,4
O	536,1	195,7	275,8	110,6	81,2	15,7	112,4	9,1	219,3	49,0	239,0	77,4
N	536,2	206,8	287,7	111,5	92,5	16,1	115,5	9,1	229,6	45,1	274,5	103,5
D	582,4	214,0	287,6	105,4	180,4	36,1	128,0	14,6	242,3	54,1	345,6	130,4
1972 J	470,9	182,2	234,3	102,6	22,6	5,3	106,6	11,6	210,3	49,5	336,8	131,5
F	520,0	199,7	281,0	110,9	82,0	16,0			235,0	40,3	267,4	86,5
M	595,6	228,4									307,7	110,8

1) Anteil der EG und des wichtigsten Nicht-EG-Landes in vH des Gesamt-
handels im letztverfügbaren Jahr.1) Pourcentages du commerce avec les CE et avec le principal autre pays
partenaire, par rapport au commerce total dans la dernière année disponible.

10

ENTWICKLUNG DES HANDELS
der wichtigsten Drittländer

TAB. 10

Mio \$

Période Zeitraum	Yougoslavie Jougoslawien		Pologne Polen		Rép. Afrique du Sud Republik Südafrika		Etats-Unis Vereinigte Staaten		Canada Kanada		Brésil Brasilien	
	Monde	CE	Welt	EG	Monde	CE	Welt	EG	Monde	CE	Welt	EG
import	G (fob) (fob) (fob) G											
1958	684,6	187,2	1 226,8	138,1	1 555,4	282,4	13 208,0	1 657,2	5 351,2	252,8	1 352,9	234,5
1960	326,4	268,9	1 495,0	150,8	1 556,0	295,5	15 014,0	2 258,4	5 663,2	301,9	1 462,8	294,3
1962	887,5	251,6	1 885,4	134,4	1 436,2	278,5	16 240,3	2 439,3	5 851,8	318,8	1 475,5	302,1
1963	1 056,7	284,8	1 979,0	163,8	1 697,6	334,5	17 013,7	2 515,0	6 081,4	316,7	1 487,0	297,2
1964	1 321,6	373,6	2 072,3	187,2	2 150,0	433,2	18 599,9	2 831,3	6 943,5	376,4	1 265,6	210,8
1965	1 288,6	330,2	2 340,3	208,6	2 461,2	521,0	21 290,0	3 326,6	7 985,9	475,4	1 097,5	186,8
1966	1 575,6	410,0	2 494,1	239,6	2 306,8	460,1	25 366,6	4 098,4	9 126,8	509,4	1 497,0	257,7
1967	1 707,6	656,9	2 644,8	268,2	2 689,7	607,7	26 732,3	4 444,8	10 251,4	579,8	1 670,2	319,7
1968	1 796,5	701,2	2 853,1	361,9	2 637,9	646,1	33 001,8	5 856,1	11 424,1	612,1	2 131,9	446,4
1969	2 134,8	835,7	3 210,1	378,0	2 991,7	706,1	35 870,4	5 787,4	13 136,5	730,0	2 264,7	503,6
1970	2 874,0	1 144,8	3 607,5	372,5	3 566,2	921,9	39 963,2	6 611,8	13 307,5	769,8	2 526,1	570,9
1971	3 199,1	1 205,6					45 602,0	7 523,6	15 460,1	926,4		
Part des import. totales 1)	CE U.R.S.S.	39,8% 6,7%	CE U.R.S.S.	10,3% 37,7%	CE Roy.-Uni	25,9% 22,0%	CE Canada	16,5% 28,0%	CE Etats-Unis	5,8% 71,1%	CE Etats-Unis	22,6% 30,8%
1970 IV	823,1	311,2	1 072,7	98,5			10 618,0	1 976,2	3 305,9	222,0	649,6	152,0
1971 I	745,2	276,2	767,6	70,0			9 627,3	1 827,7	3 403,4	183,8		
II	880,0	325,5	1 027,4	109,7			12 025,6	1 994,3	4 054,0	232,2		
III	835,1	312,5	915,2	99,1			11 799,9	2 113,7	3 703,1	234,4	601,6	139,6*
IV	738,8	291,4					11 284,9	1 588,5	4 306,6	275,2		
1970 D	287,3	107,1	470,3	40,3			3 555,5	606,0	1 027,9	63,8	216,5*	50,7*
1971 J	297,7	106,3	165,4	8,0			3 422,0	605,9	1 013,0	56,4		
F	183,8	68,7	234,2	28,0			3 193,8	555,9	1 036,5	52,0		
M	263,8	101,1	368,0	34,1			3 911,5	665,9	1 354,0	75,4		
A	273,9	98,3	287,6	28,3			3 897,6	646,2	1 268,3	69,2		
M	280,4	107,3	352,2	42,0			3 844,9	645,3	1 376,4	78,5		
J	325,8	119,9	380,1	39,3			4 283,1	702,8	1 409,3	84,4		
J	304,7	113,7	239,1	26,8			3 699,1	693,9	1 228,4	74,7		
A	280,1	110,3	321,2	33,9			3 847,2	713,5	1 187,2	87,4		
S	250,3	88,5	354,9	38,4			4 253,7	706,3	1 287,4	72,3		
O	258,8	99,4	292,4	26,0			3 471,6	520,2	1 451,4	92,7		
N	238,0	91,3	330,6	42,0			3 530,5	467,5	1 523,7	103,7		
D	242,0	100,7					4 282,7	600,8	1 330,5	78,8		
1972 J	212,8	84,7					4 279,9	714,2	1 342,6	87,6		
F							4 177,3	706,7				
M												
export	N N G N											
1958	441,7	125,3	1 059,4	120,1	1 059,9	174,5	17 751,0	2 400,0	5 080,1	437,0	1 243,0	217,8
1960	566,2	144,9	1 325,5	137,5	1 104,5	190,4	20 358,0	3 403,2	5 562,0	456,4	1 270,7	241,1
1962	691,1	188,4	1 646,1	171,0	1 332,8	255,9	21 285,5	3 583,7	5 933,4	431,3	1 214,6	289,6
1963	790,3	268,3	1 770,0	179,5	1 386,4	272,2	22 921,7	3 887,2	6 472,7	451,6	1 407,0	393,7
1964	892,4	245,4	2 096,4	207,9	1 458,5	272,7	25 987,3	4 482,4	7 698,5	524,5	1 430,9	373,0
1965	1 091,5	277,2	2 227,9	234,8	1 474,5	274,6	27 006,0	4 905,9	8 107,2	588,2	1 595,7	412,4
1966	1 229,0	339,8	2 272,1	253,2	1 667,9	312,3	29 899,1	5 264,4	9 551,4	596,9	1 741,2	430,6
1967	1 252,9	371,5	2 526,6	251,6	1 898,0	339,3	31 237,0	5 585,5	10 555,3	637,2	1 654,6	452,4
1968	1 259,5	353,4	2 857,8	288,4	2 110,2	371,1	33 924,9	5 995,5	12 558,0	706,3	1 881,3	479,5
1969	1 473,3	471,7	3 143,4	311,5	2 147,2	400,1	37 444,3	6 875,0	13 754,0	787,4	2 311,2	683,0
1970	1 678,9	552,1	3 547,6	414,8	2 160,1	395,3	43 226,4	8 423,3	16 134,5	1 153,4	2 739,0	806,8
1971	1 785,4	520,1					44 136,6	8 389,2	17 676,5	1 090,1		
Part des export. totales 1)	CE U.R.S.S.	32,9% 14,4%	CE U.R.S.S.	11,7% 35,3%	CE Roy.-Uni	18,3% 28,9%	CE Canada	19,0% 23,5%	CE Etats-Unis	6,2% 68,3%	CE Etats-Unis	29,5% 23,4%
1970 IV	467,1	141,5	1 057,1	132,4			11 256,9	2 159,6	4 274,4	352,3	718,7	217,3
1971 I	377,6	115,3	797,3	93,8			11 246,6	2 141,4	4 058,6	260,8		
II	409,2	127,4	998,2	123,9			11 583,5	2 202,2	4 585,5	290,0		
III	496,5	143,1	965,6	123,8			11 086,4	2 170,3	4 286,7	265,3		
IV	502,1	134,3					10 246,0	1 877,6	4 715,8	273,9		
1970 D	191,1	49,8	473,5	51,0			3 736,9	736,6	1 352,0	98,8	239,6*	72,4*
1971 J	138,5	36,9	158,4	20,9			3 532,3	698,4	1 283,4	102,0		
F	108,4	40,1	223,3	36,3			3 558,3	654,5	1 250,0	70,9		
M	130,7	38,3	415,7	44,8			4 156,0	788,5	1 525,3	87,8		
A	126,0	43,7	220,1	30,3			3 873,0	756,2	1 418,1	86,4		
M	130,6	38,8	310,1	36,6			3 970,5	781,0	1 556,1	96,4		
J	152,7	44,8	465,6	48,6			3 740,0	665,0	1 611,3	108,3		
J	187,7	53,4	218,8	31,5			3 397,7	664,6	1 410,9	97,9		
A	150,0	39,2	289,8	34,1			3 423,8	656,2	1 409,0	82,0		
S	158,8	50,5	457,0	58,2			4 264,9	849,4	1 466,8	85,5		
O	153,7	43,8	259,0	39,4			2 893,2	485,7	1 538,8	92,1		
N	153,3	44,4	355,7	51,6			3 263,9	581,2	1 622,5	92,4		
D	195,1	46,1					4 088,9	810,7	1 554,5	89,4		
1972 J	160,4	46,1					3 872,7	681,8	1 346,2	93,4		
F							3 818,4	712,0				
M												

* Durchschnitt mehrerer aufeinanderfolgender Monate.

1) Anteil der EG und des wichtigsten Nicht-EG-Landes in vH des Gesamt-handels im letztverfügbaren Jahr.

* Moyenne de plusieurs mois successifs.

1) Pourcentages du commerce avec les CE et avec le principal autre pays partenaire, par rapport au commerce total dans la dernière année disponible.

TAB. 10

ÉVOLUTION DU COMMERCE
des principaux pays tiers

Mio \$

Période Zeitraum	Argentine Argentinien		Israël Israel		Union Indienne Indien		Japon Japan		Australie Australien	
	Monde	CE	Welt	EG	Monde	CE	Welt	EG	Monde	CE
Import										
					G		G		G (fob)	
1958	1 232,6	314,5	433,2	111,5	1 814,8	343,7	3 033,4	148,8	1 797,2	182,0
1960	1 190,0	331,2	502,7	146,0	2 123,6	387,2	4 492,4	209,0	2 370,2	261,4
1962	1 357,0	413,1	628,1	147,9	2 230,6	325,0	5 636,5	343,0	2 236,6	241,8
1963	980,9	295,9	671,5	154,9	2 056,6	279,5	6 738,5	396,2	2 480,9	279,7
1964	1 077,4	303,4	826,0	240,4	2 270,6	314,9	7 937,5	444,1	2 981,4	331,1
1965	1 198,6	271,2	837,5	202,2	2 818,6	441,6	8 184,3	391,3	3 322,1	404,2
1966	1 124,6	266,8	832,6	198,0	2 747,9	376,1	9 522,7	446,6	3 246,2	403,6
1967	1 095,6	270,4	754,6	183,4	2 691,3	357,1	11 675,6	662,5	3 512,3	451,5
1968	1 169,2	275,7	1 081,0	316,5	2 509,5	327,4	12 988,8	736,9	3 910,7	471,2
1969	1 576,1	383,1	1 319,1	397,2	2 122,1	250,7	15 023,5	820,6	4 058,1	498,2
1970	1 684,6	424,6	1 438,5	443,3	2 094,6	229,2	18 881,2	1 117,1	4 545,3	604,9
1971							19 704,2	1 137,8		
Part des import. totales 1)	CE Etats-Unis	25,2% 24,8%	CE Etats-Unis	30,8% 22,4%	CE Etats-Unis	10,9% 29,3%	CE Etats-Unis	5,9% 29,5%	CE Etats-Unis	13,3% 27,1%
1970 IV	448,8	106,2	365,1	114,4			4 967,9	296,4	1 162,2	156,9
1971 I	433,4	111,9	446,9	126,0			4 866,8	287,1	1 090,7	138,3
II							5 001,2	288,0		
III	503,8	123,0	423,6	125,6			4 664,4	278,7		
IV							5 163,1	285,8		
1970 D	143,9	36,7	134,3	41,7			1 702,0	103,6	375,8	52,7
1971 J	136,5	31,4	163,6	43,2			1 579,1	94,0	370,2	50,6
F	116,2	34,9	138,2	36,4			1 567,7	94,6	322,1	41,2
M	180,7	45,6	144,4	46,4			1 720,0	98,4	398,4	46,5
A	161,1	39,7	119,5	36,4			1 655,0	99,0	406,2	53,5
M	156,5	37,2	136,7	42,8			1 650,7	80,3	385,2	53,9
J	186,8	46,1	167,4	46,4			1 695,4	108,7		
J	178,3	45,1	136,8	42,3			1 667,9	100,9		
A	144,2	31,7	122,1	38,5			1 484,3	95,4		
S							1 512,2	82,4		
O							1 696,0	92,8		
N							1 720,2	90,6		
D							1 746,9	102,4		
1972 J							1 659,2	100,7		
F							1 747,5	100,4		
Export										
1958	993,9	330,5	136,4	31,2	1 215,8	81,8	2 876,8	124,0	1 664,1	302,7
1960	1 079,5	418,6	216,6	64,5	1 332,5	102,5	4 055,1	173,7	2 054,8	346,3
1962	1 216,9	548,5	279,2	72,8	1 414,9	97,7	4 916,2	272,5	2 539,5	383,0
1963	1 364,4	569,7	349,5	106,4	1 614,9	118,9	5 448,3	331,7	2 806,8	411,8
1964	1 410,3	614,3	369,7	104,1	1 731,6	124,0	6 673,2	365,2	3 060,1	437,6
1965	1 492,5	603,1	492,1	122,1	1 686,1	117,7	8 455,7	483,9	3 038,2	435,1
1966	1 593,3	602,8	503,3	143,4	1 603,6	125,4	9 776,4	595,1	3 163,0	464,7
1967	1 464,9	608,3	558,3	160,8	1 611,4	115,0	10 478,8	544,6	3 493,5	423,3
1968	1 367,9	506,2	640,2	169,3	1 748,1	142,2	12 979,8	685,7	3 528,0	413,7
1969	1 612,1	588,8	724,0	187,5	1 832,7	139,6	15 990,0	968,3	4 214,5	499,4
1970	1 773,2	695,0	780,6	205,7	2 024,4	130,7	19 317,7	1 303,2	4 778,3	449,6
1971							24 012,2	1 635,0		
Part des export. totales 1)	CE Etats-Unis	39,2% 8,8%	CE Etats-Unis	26,4% 19,1%	CE Japon	6,5% 13,9%	CE Etats-Unis	6,7% 31,1%	CE Japon	9,4% 28,0%
1970 IV	358,2	138,6	203,4	52,0			5 510,4	373,8	1 192,4	103,8
1971 I	368,9	160,4	255,3	84,6			5 059,7	343,2	1 156,5	117,2
II							5 865,6	387,9	1 343,9	147,4
III	506,5	193,0	233,5	64,8			6 355,3	415,4		
IV							6 084,2	490,5		
1970 D	121,9	47,8	79,6	19,9			2 168,1	166,5	375,7	28,5
1971 J	110,1	55,3	80,5	26,8			1 258,4	73,9	407,6	39,7
F	101,6	45,5	77,9	26,0			1 653,7	125,5	343,0	36,1
M	154,4	59,6	99,4	34,9			2 147,6	143,8	405,9	41,4
A	187,1	79,0	76,2	21,9			1 899,0	141,8	449,2	59,4
M	161,2	60,5	82,9	23,5			1 918,7	120,5	451,0	43,7
J	160,9	53,5	74,4	19,4			2 047,9	125,6	443,7	44,3
J	158,3	60,9	71,0	16,1			2 168,3	146,9	462,9	38,8
A	139,4	54,7	59,5	12,3			2 078,2	127,5	461,6	37,5
S							2 108,8	141,6		
O							2 119,2	138,1		
N							2 068,6	149,4		
D							2 616,4	203,0		
1972 J							1 564,6	107,0		
F							2 047,2	172,2		

* Durchschnitt mehrerer aufeinanderfolgender Monate.

1) Anteil der EG und des wichtigsten Nicht-EG-Landes in vH des Gesamt-
handels im letztverfügbaren Jahr.

* Moyenne de plusieurs mois successifs.

1) Pourcentages du commerce avec les CE et avec le principal autre pays
partenaire, par rapport au commerce total dans la dernière année disponible.

10

Index der veröffentlichten Globalzahlen nach Meldeländern,
unterteilt nach Ursprung oder Bestimmung

Index de parution des chiffres globaux par pays
déclarants, ventilés par origine ou destination

Meldeland oder -zone	Veröffentlichter Berichtszeitraum (kumulativ)				1970				1971				Pays déclarants	Période parue (cumulative)		1970				1971		
	1969	D	M	J	S	D	M	J	S	D	S	D		M	J	S	D	M	J	S		
	Ausgabe Nr. (1) :										No d'édition (1) :											
CE	4	5	8	12	3	6	8	12	2		AMERIQUE											
FRANCE	4	5	8	12	3	6	8	12	2		ETATS-UNIS	1	4	1	1	7						
BELGIQUE-LUXBG	4	5	8	12	3	6	8	12	2		CANADA	1	1	1	1							
PAYS-BAS	4	5	8	12	3	6	8	12	2		MEXIQUE	10	10	10								
ALLEMAGNE RF	4	5	8	12	3	6	8	12	2		GUATEMALA	10	10									
ITALIE	4	5	8	12	3	6	8	12	2		HONDURAS BRIT.											
											HONDURAS REP.											
EUROPE											SALVADOR											
ROYAUME-UNI	3	1	1	7	7						NICARAGUA	10										
ISLANDE	10	10	10	10	10						COSTA RICA	10	10									
IRLANDE	1	1	1	7	7						PANAMA REP.											
NORVEGE	3	1	1	7	7	7					CUBA											
SUEDE	4	1	1	7	7						DOMINICAINE REP.											
FINLANDE	10	10	10	10	10						JAMAIQUE	10	10									
DANEMARK	3	1	1	7	7	7					TRINIDAD-TOBAGO	10	10									
SUISSE	3	1	1	7	7	7					COLOMBIE	10										
AUTRICHE	4	1	1	7	7						VENEZUELA	10										
PORTUGAL	4	1	1	7	7						GUYANA (ANC. BRIT.)											
ESPAGNE	3	1	1	7	7						EQUATEUR											
MALTE	10	10	10								PEROU	10	10	10	10							
YUGOSLAVIE	10	10	10	10							BRESIL	10										
GRECE	1	1	7	7							CHILI											
TURQUIE	1	1									BOLIVIE											
URSS	10										PARAGUAY	10	10	10	10	10						
REP. DEM. ALLEMANDE	10										URUGUAY	10	10	10	10							
POLOGNE	4	10	10	10	10						ARGENTINE	10	10	10	10							
TCHECOSLOVAQUIE	10	10	10	10							ASIE											
HONGRIE	10										CHYPRE	10										
ROUMANIE	10										LIBAN											
BULGARIE	10										SYRIE	10	10	10								
											IRAK											
AFRIQUE											IRAN											
MAROC											AFGHANISTAN											
ALGERIE											ISRAEL	4	10	10	10	10	10					
TUNISIE	10	10	10	10							JORDANIE	10										
LIBYE	10										ARABIE SEODITE											
EGYPTE											KOWEIT	10	10									
SOUDAN											YEMEN DU SUD R.P.											
GAMBIE											PAKISTAN											
GUINEE, REP.											UNION INDIENNE	10	10	10								
SIERRA LEONE											CEYLAN	10										
LIBERIA											UNION BIRMANE											
GHANA											THAILANDE											
NIGERIA	10	10									LAOS											
ANGOLA											VIETNAM SUD											
ETHIOPIE											CAMBODGE											
KENYA	10										INDONESIE											
OUGANDA	10										MALAISIE FED											
TANZANIE	10										SINGAPOUR	10	10									
MAURICE											SARAWAK											
MOZAMBIQUE											PHILIPPINES	10										
ZAMBIE											COREE SUD	10										
REP. AFRIQUE SUD	10										JAPON	1	4	1	1	7						
											FORMOSE	10	10									
											HONG KONG	10	10			10						
											OCEANIE											
											AUSTRALIE											
											NOUV ZELANDE	10										

(1) Monatsstatistik 1972.
Monatsstatistik 1971.
Monatsstatistik 1970.

(1) Statistiques mensuelles 1972.
Statistiques mensuelles 1971.
Statistiques mensuelles 1970.

LÄNDER	Währungseinheit Unité nationale	Gegenwert in Dollar Equivalent en dollars				PAYS
		1969	1970	1971	1972	
					RE-UC 1)	
Frankreich	1 000 Francs	202,55 a) 180,044 b) 193,23 c)	180,044	→	180,044	France
Belgien-Luxemburg	1 000 Francs belges	20,0	→	→	20,552	Belgique-Luxembourg
Niederlande	1 000 Guilders	276,243	→	→	283,867	Pays-Bas
Deutschland (BR)	Angaben wurden in § mitgeteilt 1 000 DM	—	Données fournies en §		285,809	Allemagne (RF)
Italien	1 000 Lire	1,6	→	→	1,584	Italie
Ver. Königreich, Irland, Malta	1 000 Pounds Sterlings	2 400,0	→	→	2 605,71	Royaume-Uni, Irlande, Malte
Island	1 000 Króner	11,3636	→	→	→	Islande
Norwegen	1 000 Kroner	140,0	→	→	150,48	Norvège
Schweden	1 000 Kronor	193,304	→	→	207,775	Suède
Finnland	1 000 Markkaa	238,097	→	→	243,902	Finlande
Dänemark	1 000 Kroner	133,333	→	→	143,266	Danemark
Schweiz	1 000 Francs suisses	232,70	→	244,335e)	→	Suisse
Österreich	1 000 Schillinge	38,46	→	→	40,404e)	Autriche
Portugal	1 000 Escudos	34,7826	→	→	36,6972	Portugal
Spanien	1 000 Gold Pesetas	14,2857	→	→	15,5102	Espagne
Jugoslawien	1 000 Dinara	80,0	→	66,6667	58,8235	Yougoslavie
Griechenland	1 000 Drachmi	33,3333	→	→	→	Grèce
Türkei	1 000 Lires	111,111	66,6667f)	→	71,4286	Turquie
U.S.S.R.	1 000 Rublei	1 111,1	→	→	→	U.R.S.S.
Deutsche Demokratische Rep.	1 000 Valuta-Mark	238,0	→	→	→	Rép. démocratique allemande
Polen	1 000 Zloty	250,0	→	→	→	Pologne
Tschechoslowakei	1 000 Kroner	138,89	→	→	→	Tchécoslovaquie
Ungarn	1 000 Forint	85,18	→	→	→	Hongrie
Rumänien	1 000 Lei	166,7	→	→	→	Roumanie
Bulgarien	1 000 Lev	854,7	→	→	→	Bulgarie
Marokko	1 000 Dirham	197,609	→	→	214,547	Maroc
Tunesien	1 000 Dinars	1 904,76	→	→	2 068,03	Tunisie
Libyen	1 000 Pounds	2 800,0	→	→	3 040,0	Libye
Ägypten	1 000 Pounds	2 871,56	→	→	→	Egypte
Sudan	1 000 Pounds	2 871,56	→	→	→	Soudan
Sierra Leone	1 000 Leones	1 200,0	→	→	1 302,86	Sierra Leone
Ghana	1 000 Cedis	980,0	→	→	550,0	Ghana
Nigeria	1 000 Pounds	2 800,0	→	→	3 040,0	Nigéria
Kenia, Uganda, Tansania	1 000 Shillings	140,0	→	→	→	Kenya, Ouganda, Tanzanie
Äthiopien	1 000 Ethiop. §	400,0	→	→	434,285	Éthiopie
Mauritius-Insel	1 000 Rupees	180,0	→	→	195,429	Ile Maurice
Republik Südafrika	1 000 Rands	1 400,0	→	→	1 333,33	Rép. d'Afrique du Sud
Kanada	1 000 Canad. §	925,0	→	→	→	Canada
Mexiko	1 000 Pesos	80,0	→	→	→	Mexique
El Salvador	1 000 Colones	400,0	→	→	→	El Salvador
Nicaragua	1 000 Cordobas	142,857	→	→	→	Nicaragua
Costa Rica	1 000 Colones	150,943	→	→	→	Costa Rica
Panama, Rep.	1 000 Balboas	1 000,0	→	→	→	Panama, Rép.
Dominikanische Rep.	1 000 Pesos	1 000,0	→	→	→	Rép. Dominicaine
Jamaika	1 000 Jamai. §	1 200,0	→	→	1 302,86	Jamaïque
Trinidad und Tobago	1 000 Tri. & Tob. §	500,0	→	→	542,857	Trinidad et Tobago
Ecuador	1 000 Sucres	40,0	→	→	→	Équateur
Venezuela	1 000 Bolivares	232,10	→	→	→	Venezuela
Peru	1 000 Soles	25,84	→	→	→	Pérou
Uruguay	1 000 Pesos	135,135	→	→	→	Uruguay
Zypern	1 000 Pounds	2 400,0	→	→	2 605,71	Chypre
Syrien	1 000 Pounds	261,8	→	→	→	Syrie
Irak	1 000 Dinars	2 800,0	→	→	3 040,0	Irak
Iran	1 000 Rials	13,2013	→	→	→	Iran
Afghanistan	1 000 Afghanis	22,2222	→	→	→	Afghanistan
Israel	1 000 Pounds	285,714	→	→	238,095	Israël
Jordanien	1 000 Dinars	2 800,0	→	→	→	Jordanie
Saudi-Arabien	1 000 Riyals	222,222	→	→	→	Arabie Séoudite
Kuwait	1 000 Dinars	2 800,0	→	→	3 040,0	Koweït
Pakistan	1 000 Rupees	210,0	→	→	→	Pakistan
Indien	1 000 Rupees	133,333	→	→	137,376	Union Indienne
Ceylon	1 000 Rupees	210,0	→	→	→	Ceylan
Thailand (Siam)	1 000 Bahts	48,0769	→	→	→	Thaïlande (Siam)
Malaysia	1 000 Malay. §	326,667	→	→	354,666	Malaysia
Singapur	1 000 Singap. §	326,667	→	→	354,666	Singapour
Philippinen	1 000 Pesos	256,41	→	→	→	Philippines
Japan	1 000 Yen	2,77778	→	→	3,24675	Japan
Taiwan (Formosa)	1 000 Taiw. §	24,94	25,0 g)	→	→	Taiwan (Formose)
Hongkong	1 000 H.K. §	165,0	→	→	→	Hong Kong
Indonesien	1 000 Rupees	22,22	→	→	→	Indonésie
Australien	1 000 Austral. §	1 120,0	→	→	1 216,0	Australie
Neuseeland	1 000 New Z. §	1 120,0	→	→	1 216,0	Nouvelle-Zélande

1) RE = Rechnungseinheiten der Europäischen Gemeinschaften.
a) Januar-Juli 1969. b) August-Dezember 1969. c) Durchschnittskurs.
e) Ab Mai 1971. f) Ab August 1970. g) Ab September 1970.

1) UC = Unités de compte des Communautés Européennes.
a) janvier-juillet 1969. b) Août-septembre 1969. c) Taux moyen.
e) Depuis mai 1971. f) Depuis août 1970. g) Depuis septembre 1970.

SONDERÜBERSICHTEN
in früheren Heften veröffentlicht ¹⁾

TABLEAUX SPÉCIAUX
parus dans les précédents numéros ¹⁾

	Jahr Année	Nr. N°	Seite Page	
Handel der Mitgliedstaaten der EG nach Warenklassen, Zonen und nach Ursprung und Bestimmung				Commerce des pays des CE par classes de produits, zones et par origines et destinations
Januar-September 1971	1972	4	*	Janvier-septembre 1971
Januar-Juni 1971	1972	3	*	Janvier-juin 1971
Januar-März 1971	1972	3	*	Janvier-mars 1971
Januar-Dezember 1970	1971	8	*	Janvier-décembre 1970
Januar-September 1970	1971	3	*	Janvier-septembre 1970
Januar-Juni 1970	1970	11	*	Janvier-juin 1970
Januar-März 1970	1970	8	*	Janvier-mars 1970
Januar-Dezember 1969	1970	7	*	Janvier-décembre 1969
Januar-September 1969	1970	3	*	Janvier-septembre 1969
Handel der Mitgliedstaaten der EG nach Wirtschaftskategorien der Erzeugnisse und nach Zonen	1971	10	106	Commerce des pays des CE par catégories économiques de produits et par zones
	1970	7	76	
Handel der Mitgliedstaaten der EG nach Produktionsbereichen	1971	10	120	Commerce des pays des CE par branches de production
	1970	7	90	
Anteil der EG und des Hauptpartners Extra-EG am Handel der einzelnen Länder	1971	7	96	Part des CE et du principal partenaire extra-CE dans le commerce de chaque pays
Außenhandel der EG mit landwirtschaftlichen Erzeugnissen:				Commerce extérieur des produits agricoles des CE:
A: Gesamtüberblick der Entwicklung 1965 bis 1968	1969	5	130	A: Résumé de l'évolution 1965-1968
B: Wichtige Warenkategorien	1971	10	96	B: Principales catégories de produits
	1971	8	76	
	1971	5	44	
	1970	6	48	
	1970	5	102	
	1970	4	92	
C: Erzeugnisse, die den Gemeinschaftlichen Agrarverordnungen unterliegen	1971	10	98	C: Produits soumis aux règlements de la politique agricole commune
	1971	8	80	
	1971	5	46	
	1970	6	50	
	1970	5	106	
	1970	4	94	
Ausfuhr wichtiger Grundstoffe	1971	6	80	Exportations des principaux produits de base
	1970	2	84	
Entwicklung der Ausfuhr der Drittländer nach den EG und den übrigen Ländern der Welt	1971	12	52	Evolution des exportations des pays tiers vers les CE et vers le reste du monde
	1970	8	86	
Entwicklung des Handels der EG mit den wichtigsten Partnern Extra-EG	1970	4	106	Evolution du commerce des CE avec ses principaux partenaires extra-CE
Entwicklung des Handels der Mitgliedstaaten Intra- und Extra-EG nach kumulierten Vierteljahresergebnissen	1971	3	74	Evolution du commerce intra et extra-CE des Etats membres par résultats trimestriels cumulés
	1970	5	138	
Entwicklung des Handels der EG mit den Assoziierten	1970	6	58	Evolution du commerce des CE avec les associés
	1970	4	106	
Handel der EG nach Kapiteln und Abschnitten des Brüsseler Zolltarifs	1970	5	122	Commerce des CE par chapitres et sections de la Nomenclature Douanière de Bruxelles

1) Für die vor 1963 erschienenen Übersichten siehe Heft 12-63, Seite 101.
Für die vor 1965 erschienenen Übersichten siehe Heft 12-65, Seite 125.
Für die vor 1966 erschienenen Übersichten siehe Heft 12-66, Seite 86.
Für die vor 1968 erschienenen Übersichten siehe Heft 12-69, Seite 76.
Für die vor 1969 erschienenen Übersichten siehe Heft 7-70, Seite 104.
Für die vor 1970 erschienenen Übersichten siehe Heft 10-71, Seite 134.

* Beilage.

Publication mensuelle sortie de presse le 9-6-72.

1) Pour les tableaux parus avant 1963, voir n° 12-1963, page 101.
Pour les tableaux parus avant 1965, voir n° 12-1965, page 125.
Pour les tableaux parus avant 1966, voir n° 12-1966, page 86.
Pour les tableaux parus avant 1968, voir n° 12-1969, page 76.
Pour les tableaux parus avant 1969, voir n° 7-1970, page 104.
Pour les tableaux parus avant 1970, voir n° 10-1971, page 134.

* Supplément.

VERÖFFENTLICHUNGEN
PUBLICATIONS
PUBBLICAZIONI
UITGAVEN
PUBLICATIONS

TITEL	TITRE	Preis Einzelnummer Price per issue Prezzo di ogni numero					Prix par numéro Prijis per nummer					Preis Jahresabonnement Price annual subscription Prezzo abbonamento annuo			Prix abonnement annuel Prijis jaarabonnement		
		DM	Ffr	Lit.	Fl	Fb	DM	Ffr	Lit.	Fl	Fb	DM	Ffr	Lit.	Fl	Fb	
		PERIODISCHE VERÖFFENTLICHUNGEN															
PUBLICATIONS PÉRIODIQUES																	
Allgemeine Statistik (violett) deutsch / französisch / italienisch / niederländisch / englisch 11 Hefte jährlich	Statistiques générales (violett) allemand / français / italien / néerlandais / anglais 11 numéros par an	5,50	8,50	950	5,50	75	51,50	78,—	8 750	51,—	700						
Regionalstatistik - Jahrbuch (violett) deutsch / französisch / italienisch / niederländisch / englisch	Statistiques régionales - annuaire (violett) allemand / français / italien / néerlandais / anglais	14,50	22,50	2 500	14,50	200	—	—	—	—	—						
Volkswirtschaftliche Gesamtrechnungen - Jahrbuch (violett) deutsch / französisch / italienisch / niederländisch / englisch	Comptes Nationaux - annuaire (violett) allemand / français / italien / néerlandais / anglais	14,50	22,50	2 500	14,50	200	—	—	—	—	—						
Zahlungsbilanzen - Jahrbuch (violett) deutsch / französisch / italienisch / niederländisch / englisch	Balances des paiements - annuaire (violett) allemand / français / italien / néerlandais / anglais	11,—	17,—	1 900	11,—	150	—	—	—	—	—						
Steuerstatistik - Jahrbuch (violett) deutsch / französisch	Statistiques fiscales - annuaire (violett) français / allemand	11,—	17,—	1 900	11,—	150	—	—	—	—	—						
Statistische Studien und Erhebungen (orange) 4 Hefte jährlich	Études et enquêtes statistiques (orange) 4 numéros par an	9,50	14,—	1 600	9,50	125	29,50	44,50	5 000	29,—	400						
Statistische Grundzahlen deutsch, französisch, italienisch, niederländisch, englisch	Statistiques de base allemand, français, italien, néerlandais, anglais	7,50	11,50	1 250	7,50	100	—	—	—	—	—						
Außenhandel : Monatsstatistik (rot) deutsch / französisch 11 Hefte jährlich	Commerce extérieur : Statistique mensuelle (rouge) allemand / français 11 numéros par an	5,50	8,50	950	5,50	75	51,50	78,—	8 750	51,—	700						
Außenhandel : Analytische Übersichten (Nimexe) (rot); jährlich (Jan.-Dez.) (1971) deutsch / französisch	Commerce extérieur : Tableaux analytiques (Nimexe) (rouge); publication annuelle (jan.-déc.) (1971) allemand / français																
Band A — Landwirtschaftliche Erzeugnisse	Volume A — Produits agricoles	22,—	33,50	3 750	22,—	300											
Band B — Mineralische Stoffe	Volume B — Produits minéraux	11,—	17,—	1 900	11,—	150											
Band C — Chemische Erzeugnisse	Volume C — Produits chimiques	22,—	33,50	3 750	22,—	300											
Band D — Kunststoffe, Leder	Volume D — Matières plastiques, cuir	18,50	28,—	3 150	18,50	250											
Band E — Holz, Papier, Kork	Volume E — Bois, papier, liège	15,—	22,50	2 500	15,—	200											
Band F — Spinnstoffe, Schuhe	Volume F — Matières textiles, chaussures	22,—	33,50	3 750	22,—	300											
Band G — Steine, Gips, Keramik, Glas	Volume G — Pierres, plâtre, céramique, verre	15,—	22,50	2 500	15,—	200											
Band H — Eisen und Stahl	Volume H — Fonte, fer et acier	18,50	28,—	3 150	18,50	250											
Band I — Unedle Metalle	Volume I — Autres métaux communs	18,50	28,—	3 150	18,50	250											
Band J — Maschinen, Apparate	Volume J — Machines, appareils	22,—	33,50	3 750	22,—	300											
Band K — Beförderungsmittel	Volume K — Matériel de transport	11,—	17,—	1 900	11,—	150											
Band L — Präzisionsinstrumente, Optik	Volume L — Instruments de précision, optique	18,50	28,—	3 150	18,50	250											
Jahrbuch (Länder / Waren) Spezialpreis 12 Bände	Annuaire (pays-produits) Prix spécial 12 volumes	22,—	33,50	3 750	22,—	300	169,—	255,50	28 750	167,—	2 300						
Außenhandel : Analytische Übersichten - CST (rot) (1971) deutsch / französisch jährlich	Commerce extérieur : Tableaux analytiques - CST (rouge) (1971) allemand / français publication annuelle																
Band Export	Volume Export	29,50	44,50	5 000	29,—	400	—	—	—	—	—						
Band Import	Volume Import	22,—	33,50	3 750	22,—	300	—	—	—	—	—						
Außenhandel : Länderverzeichnis - NCP (rot) deutsch / französisch / italienisch / niederländisch jährlich	Commerce extérieur : Nomenclature des pays - NCP (rouge) allemand / français / italien / néerlandais publication annuelle	5,50	8,50	950	5,50	75	—	—	—	—	—						
Außenhandel : Erzeugnisse EGKS (rot) deutsch / französisch / italienisch / niederländisch jährlich	Commerce extérieur : Produits CECA (rouge) allemand / français / italien / néerlandais publication annuelle	18,50	28,—	3 150	18,50	250	—	—	—	—	—						

TITOLO	TITEL	TITLE
<p>PUBBLICAZIONI PERIODICHE</p>	<p>PERIODIEKE UITGAVEN</p>	<p>PERIODICAL PUBLICATIONS</p>
<p>Statistiche generali (viola) tedesco / francese / italiano / olandese / inglese 11 numeri all'anno</p>	<p>Algemene statistiek (paars) Duits / Frans / Italiaans / Nederlands / Engels 11 nummers per jaar</p>	<p>General Statistics (purple) German / French / Italian / Dutch / English 11 issues per year</p>
<p>Statistiche regionali - annuario (viola) tedesco / francese / italiano / olandese / inglese</p>	<p>Regionaalstatistiek - jaarboek (paars) Duits / Frans / Italiaans / Nederlands / Engels</p>	<p>Regional Statistics - yearbook (purple) German / French / Italian / Dutch / English</p>
<p>Conti nazionali - annuario (viola) tedesco / francese / italiano / olandese / inglese</p>	<p>Nationale rekeningen - jaarboek (paars) Duits / Frans / Italiaans / Nederlands / Engels</p>	<p>National Accounts - yearbook (purple) German / French / Italian / Dutch / English</p>
<p>Bilance dei pagamenti - annuario (viola) tedesco / francese / italiano / olandese / inglese</p>	<p>Betalingsbalansen - jaarboek (paars) Duits / Frans / Italiaans / Nederlands / Engels</p>	<p>Balances of Payments - yearbook (purple) German / French / Italian / Dutch / English</p>
<p>Statistiche fiscali - annuario (viola) tedesco / francese</p>	<p>Belastingstatistiek - jaarboek (paars) Duits / Frans</p>	<p>Tax Statistics - yearbook (purple) German / French</p>
<p>Studi ed indagini statistiche (arancio) 4 numeri all'anno</p>	<p>Statistische studies en enquêtes (aranje) 4 nummers per jaar</p>	<p>Statistical Studies and Surveys (orange) 4 issues per year</p>
<p>Statistiche generali della Comunità tedesco, francese, italiano, olandese, inglese</p>	<p>Basisstatistieken Duits, Frans, Italiaans, Nederlands, Engels</p>	<p>Basic Statistics German, French, Italian, Dutch, English</p>
<p>Commercio estero : Statistica mensile (rosso) tedesco / francese 11 numeri all'anno</p>	<p>Buitenlandse handel : Maandstatistiek (rood) Duits / Frans 11 nummers per jaar</p>	<p>Foreign Trade : Monthly Statistics (red) German / French 11 issues per year</p>
<p>Commercio estero : Tavole analitiche - (Nimexe) (rosso); pubblicazione annuale (gen.-dic.) (1971) tedesco / francese</p> <p>Volume A — Prodotti agricoli Volume B — Prodotti minerali Volume C — Prodotti chimici Volume D — Materie plastiche, cuoio Volume E — Legno, carta, sughero</p> <p>Volume F — Materie tessili, calzature</p> <p>Volume G — Pietre, gesso, ceramica, vetro Volume H — Ghisa, ferro e acciaio Volume I — Altri metalli comuni</p> <p>Volume J — Macchine ed apparecchi Volume K — Materiale da trasporto</p> <p>Volume L — Strumenti di precisione, ottica</p> <p>Annuario (paesi-prodotti) Prezzo speciale 12 volumi</p>	<p>Buitenlandse handel : Analytische tabellen (Nimexe) (rood); jaarlijks (jan.-dec.) (1971) Duits / Frans</p> <p>Deel A — Landbouwprodukten Deel B — Minerale produkten Deel C — Chemische produkten Deel D — Plastische stoffen, leder Deel E — Hout, papier, kurk</p> <p>Deel F — Textielstoffen, schoeisel</p> <p>Deel G — Steen, gips, keramiek, glas Deel H — Gietijzer, ijzer en staal Deel I — Onedele metalen</p> <p>Deel J — Machines en toestellen Deel K — Vervoermaterieel Deel L — Precisie-instrumenten, optische toestellen</p> <p>jaarboek (landen-produkten) Speciale prijs 12 delen</p>	<p>Foreign Trade: Analytical Tables (Nimexe) (red); yearly (Jan.-Dec.) (1971) German / French</p> <p>Volume A — Agricultural products Volume B — Mineral products Volume C — Chemical products Volume D — Plastic materials, leather Volume E — Wood, paper, cork</p> <p>Volume F — Textiles, footwear Volume G — Articles of stone, of plaster, ceramic products, glass and glassware Volume H — Iron and steel, and articles thereof Volume I — Basemetals Volume J — Machinery and mechanical appliances Volume K — Transport equipment</p> <p>Volume L — Precision instruments, optics</p> <p>Yearbook (countries-products) Special price for 12 volumes</p>
<p>Commercio estero : Tavole analitiche - CST (rosso) (1971) tedesco / francese pubblicazione annuale Volume Export Volume Import</p>	<p>Buitenlandse handel : Analytische tabellen - CST (rood) (1971) Duits / Frans jaarlijkse uitgave Deel Export Deel Import</p>	<p>Foreign Trade : Analytical Tables - CST (red) (1971) German / French Yearly publication Volume Export Volume Import</p>
<p>Commercio estero : Nomenclatura dei paesi - NCP (rosso) tedesco / francese / italiano / olandese pubblicazione annuale</p>	<p>Buitenlandse handel : Gemeenschappelijke landenlijst - NCP (rood) Duits / Frans / Italiaans / Nederlands jaarlijks</p>	<p>Foreign Trade : Standard Country Nomenclature - NCP (red) German / French / Italian / Dutch yearly</p>
<p>Commercio estero : Prodotti CECA (rosso) tedesco / francese / italiano / olandese pubblicazione annuale</p>	<p>Buitenlandse handel : Produkten EGKS (rood) Duits / Frans / Italiaans / Nederlands jaarlijks</p>	<p>Foreign Trade : ECSC Products (red) German / French / Italian / Dutch yearly</p>

TITOLO

TITEL

TITLE

PUBBLICAZIONI PERIODICHE

Associati d'oltremare : Annuario retrospettivo del commercio estero degli SAMA (1959-1966) - per paese (verde oliva)

tedesco / francese / italiano / olandese / inglese
(Mauritania, Mali, Alto Volta, Niger, Senegal, Costa d'Avorio, Togo, Dahomey, Camerun, Ciad, Centrafrica, Gabon, Congo (Brazzaville), Madagascar)

Associati d'oltremare : Annuario retrospettivo del commercio estero degli SAMA (1967-1969) (verde oliva)

tedesco / francese / italiano / olandese / inglese
2 numeri - prezzo unitario

Associati d'oltremare : Annuario retrospettivo del commercio estero degli SAMA (1969-1970) (verde oliva)

tedesco / francese / italiano / olandese / inglese
2 numeri - prezzo unitario

Associati d'oltremare : Annuario statistico degli AOM (verde oliva)

francese

Statistiche dell'energia (rubino)

tedesco / francese / italiano / olandese / inglese
pubblicazione trimestrale
annuario (compreso nell'abbonamento)

Statistiche dell'industria (blu)

tedesco / francese / italiano / olandese
pubblicazione trimestrale
annuario (compreso nell'abbonamento)

Siderurgia (blu)

tedesco / francese / italiano / olandese
pubblicazione bimestrale
annuario 1964, 1966, 1968, 1970 (non compreso nell'abbonamento)

Statistiche sociali (giallo)

tedesco / francese / italiano / olandese o : tedesco / francese
6 numeri all'anno

annuario (non compreso nell'abbonamento)

Statistica agraria (verde)

tedesco / francese
6 numeri all'anno
Annuario (compreso nell'abbonamento)

Statistica dei trasporti (cremisi)

tedesco / francese / italiano / olandese
annuario

PERIODIEKE UITGAVEN

Overzeese geassocieerden : Retrospectief jaarboek van de buitenlandse handel van de GASM (1959-1966) per land (olijfgroen)

Duits / Frans / Italiaans / Nederlands / Engels
(Mauretanië, Mali, Boven-Volta, Niger, Senegal, Ivoorkust, Togo, Dahomey, Kameroen, Tsjaad, Centraal-Afrika, Gaboen, Kongo (Brazzaville), Madagaskar)

Overzeese geassocieerden : Retrospectief jaarboek van de buitenlandse handel van de GASM (1967-1969) (olijfgroen)

Duits / Frans / Italiaans / Nederlands / Engels
in 2 delen, per deel

Overzeese geassocieerden : Retrospectief jaarboek van de buitenlandse handel van de GASM (1969-1970) (olijfgroen)

Duits / Frans / Italiaans / Nederlands / Engels
in 2 delen, per deel

Overzeese geassocieerden : Statistisch jaarboek voor de AOM (olijfgroen)

Frans

Energiestatistiek (robijn)

Duits / Frans / Italiaans / Nederlands / Engels
driemaandelijks
jaarboek (begrepen in het abonnement)

Industriestatistiek (blauw)

Duits / Frans / Italiaans / Nederlands
driemaandelijks
jaarboek (begrepen in het abonnement)

Ijzer en staal (blauw)

Duits / Frans / Italiaans / Nederlands
tweemaandelijks
jaarboek 1964, 1966, 1968, 1970 (niet begrepen in het abonnement)

Sociale statistiek (geel)

Duits / Frans / Italiaans / Nederlands of : Duits / Frans
6 nummers per jaar

jaarboek (niet begrepen in het abonnement)

Landbouwstatistiek (groen)

Duits / Frans
6 nummers per jaar
jaarboek (begrepen in het abonnement)

Vervoersstatistiek (karmozijn)

Duits / Frans / Italiaans / Nederlands
jaarboek

PERIODICAL PUBLICATIONS

Overseas Associates : Retrospective Yearbook of Foreign Trade of the AASM by Country (1959-1966) (olive-green)

German / French / Italian / Dutch / English
(Mauritania, Mali, Upper Volta, Niger, Senegal, Ivory Coast, Togo, Dahomey, Cameroon, Chad, Central African Republic, Gabon, Congo (Brazzaville), Madagascar)

Overseas Associates : Retrospective Yearbook of Foreign Trade of the AASM (1967-1969) (olive-green)

German / French / Italian / Dutch / English
in 2 volumes - each volume

Overseas Associates : Retrospective Yearbook of Foreign Trade of the AASM (1969-1970) (olive-green)

German / French / Italian / Dutch / English
in 2 volumes - each volume

Overseas Associates : Statistical Yearbook of the AOM (olive-green)

French

Energy Statistics (ruby)

German / French / Italian / Dutch / English
quarterly
Yearbook (included in the subscription)

Industrial Statistics (blue)

German / French / Italian / Dutch
quarterly
Yearbook (included in the subscription)

Iron and Steel (blue)

German / French / Italian / Dutch
bimonthly
Yearbook 1964, 1966, 1968, 1970 (not included in the subscription)

Social Statistics (yellow)

German / French / Italian / Dutch or : German / French
6 issues yearly

Yearbook (not included in the subscription)

Agricultural Statistics (green)

German / French
6 issues yearly
Yearbook (included in the subscription)

Transport Statistics (crimson)

German / French / Italian / Dutch
Yearbook

TITOLO	TITEL	TITLE
<p>PUBBLICAZIONI NON PERIODICHE</p> <p>Statistiche sociali : Serie speciale « Bilanci familiari » (giallo) (edizione 1966-1967) <i>tedesco / francese e italiano / olandese</i> 7 numeri, comprendenti ciascuno un testo e tabelle prezzo unitario</p> <p>Statistiche sociali : Serie speciale « Indagine sulla struttura e sulla ripartizione dei salari » (giallo) 8 volumi serie completa</p> <p>Statistica agraria : Serie speciale « indagine di base sulla struttura delle aziende agricole - Risultati riassuntivi per circoscrizione d'indagine » prezzo unitario</p> <p>Statistiche generali : Serie speciale « Tavole Input-Output 1965 » (viola) <i>francese + lingua del paese in oggetto</i> abbonamento per i primi 6 volumi</p> <p>Statistiche generali : Numero speciale « Sistema europeo di conti economici integrati » SEC <i>tedesco, francese, italiano, olandese</i></p> <p>Nomenclatura generale delle attività economiche nelle Comunità europee (NACE) <i>tedesco / francese e italiano / olandese</i> edizione 1970</p> <p>Classificazione statistica e tariffaria per il commercio internazionale (CST) (rosso) <i>tedesco / francese / italiano / olandese</i></p> <p>Nomenclatura uniforme delle merci per la statistica dei trasporti (NST) - Edizione 1968 <i>tedesco / francese / italiano / olandese</i></p> <p>Nomenclatura armonizzata per le statistiche del commercio estero dei paesi della CEE (NIMEXE) (rosso) <i>tedesco, francese, italiano, olandese</i> Testo integrale - Edizione 1969 + supplemento 1970 + 1971 + 1972</p> <p><i>Inglese (grigio)</i> Testo integrale 1971 Testo integrale 1972</p>	<p>NIET-PERIODIEKE UITGAVEN</p> <p>Sociale statistiek : Bijzondere reeks „Budgetonderzoek” (geel) (uitgave 1966-1967) <i>Duits / Frans en Italiaans / Nederlands</i> 7 nummers met elk een tekstgedeelte en een tabellengedeelte per nummer</p> <p>Sociale statistiek : Bijzondere reeks „Enquête naar de structuur en de verdeling der lonen” (geel) 8 delen volledige serie</p> <p>Landbouwstatistiek : Bijzondere reeks „Basis-enquête inzake de structuur van de landbouwbedrijven - Samengevatte resultaten per enquêtegebied” per nummer</p> <p>Algemene statistiek : bijzondere reeks „Input-Output tabellen 1965” (paars) <i>Frans + de taal van het betrokken land</i> abonnement voor de eerste 6 delen</p> <p>Algemene statistiek : Speciaal nummer „Europees stelsel van economische rekeningen” ESER <i>Duits, Frans, Italiaans, Nederlands</i></p> <p>Algemene systematische bedrijfsindeling in de Europese Gemeenschappen (NACE) <i>Duits / Frans en Italiaans / Nederlands</i> uitgave 1970</p> <p>Classificatie voor statistiek en tarief van de internationale handel (CST) (rood) <i>Duits / Frans / Italiaans / Nederlands</i></p> <p>Eenvormige goederennomenclatuur voor de vervoersstatistiek (NST) - Uitgave 1968 <i>Duits / Frans / Italiaans / Nederlands</i></p> <p>Geharmoniseerde Nomenclatuur voor de Statistiek van de Buitenlandse Handel van de Lid-staten van de EEG (NIMEXE) (rood) <i>Duits, Frans, Italiaans, Nederlands</i> volledige tekst - uitgave 1969 + supplement 1970 + 1971 + 1972</p> <p><i>Engels (grijs)</i> Volledige tekst 1971 Volledige tekst 1972</p>	<p>NON-PERIODICAL PUBLICATIONS</p> <p>Social Statistics : Special Series of Economic Accounts (yellow) (1966 1967 edition) <i>German / French, and Italian / Dutch</i> 7 issues, each containing text and tables per issue</p> <p>Social Statistics : Special Series “Survey on the structure and distribution of wages” (yellow) 8 volumes complete series</p> <p>Agricultural Statistics : Special Series “Basis survey on the structure of agricultural holdings - Summary results according to survey areas” per issue</p> <p>General Statistics : Special Series “The Input-Output Tables 1965” (purple) <i>French + the language of the country concerned</i> The series of the first 6 issues</p> <p>General Statistics : Special issue “European system of integrated economic accounts” SEC <i>German, French, Italian, Dutch</i></p> <p>General Nomenclature of Economic Activities in the European Communities (NACE) <i>German / French, and Italian / Dutch</i> 1970 issue</p> <p>Statistical and Tariff Classification for International Trade (CST) (red) <i>German / French / Italian / Dutch</i></p> <p>Standard Goods Nomenclature for Transport Statistics (NST) - 1968 issue <i>German / French / Italian / Dutch</i></p> <p>Harmonized Nomenclature for the Foreign Trade Statistics of the EEC Countries (NIMEXE) (red) <i>German, French, Italian, Dutch</i> Full Text - 1969 issue + supplement 1970 + 1971 + 1972</p> <p><i>English (grey)</i> Full text 1971 Full text 1972</p>

DER HANDEL DER EG NACH WARENKLASSEN UND ZONEN

LE COMMERCE DES CE PAR CLASSES DE PRODUITS ET PAR ZONES

COMMERCIO DELLA CE PER CLASSI DI PRODOTTI E PER ZONE

DE EG-HANDEL VOLGENS GOEDERENKLASSEN EN ZONES

EC TRADE BY COMMODITY CLASSES AND BY AREAS

1972 — No. 5

Beilage zur Monatsstatistik des Aussenhandels

Supplément à la Statistique Mensuelle du Commerce Extérieur

Supplemento alla Statistica Mensile del Commercio con l'Estero

Bijlage bij de Maandstatistiek van de Buitenlandse Handel

Supplement to the Monthly Statistics of Foreign Trade

DER HANDEL DER EG NACH WARENKLASSEN UND ZONEN

TAB. 1

Entwicklung des Handels mit den wichtigsten Gebieten und Ländern

import

Werte: Mio \$
Indices: 1958 = 100

		1958	1960	1963	1968	1969	1970	1971	3.70	4.70	1.71	2.71	3.71	4.71
MONOE	MIO \$	22884.7	29591.1	40361.5	61955.1	75579.7	88430.9	98478.9	21297.8	23845.5	23625.6	24672.1	23681.5	26499.7
	IND	100	129	176	271	330	386	430	372	417	413	431	414	463
INTRA CEE	MIO \$	6786.4	10151.2	15708.5	28407.2	36334.5	42801.7	49291.0	10318.0	11575.5	11626.1	12170.5	11833.9	13690.5
	IND	100	150	231	419	535	631	726	608	682	685	717	696	807
EXTRA CEE	MIO \$	16098.3	19439.8	24653.0	33547.8	39242.2	45629.2	49187.8	10979.8	12270.0	11999.5	12501.6	11877.6	12809.1
	IND	100	121	153	208	244	283	306	273	305	298	311	295	318
CLASSE 1	MIO \$	8493.3	10708.5	14324.0	18628.7	22236.8	26419.6	27946.1	6321.4	7196.2	6893.5	7079.4	6723.4	7249.8
	IND	100	126	169	220	262	311	329	298	339	325	334	317	342
AELE	MIO \$	3600.5	4476.4	6180.1	7854.3	9466.8	10725.1	11643.9	2579.5	2920.8	2746.9	2958.5	2786.5	3152.0
	IND	100	124	172	218	263	298	323	287	324	305	323	310	350
AUT EUR OCCIO	MIO \$	809.8	973.9	1368.6	1946.0	2474.3	2888.1	3251.8	652.0	825.8	787.0	722.5	744.3	998.0
	IND	100	120	169	240	306	357	402	322	408	389	357	368	493
AMERIQUE NORD	MIO \$	3229.7	4276.9	5487.7	7119.4	8151.6	10295.3	10182.4	2482.2	2808.8	2718.9	2670.9	2448.7	2343.9
	IND	100	132	170	220	252	313	315	307	348	337	331	303	290
AUT CLASSE 1	MIO \$	843.3	981.2	1287.7	1709.0	2144.1	2511.1	2867.9	607.7	640.8	640.7	727.5	743.8	755.8
	IND	100	116	153	203	254	298	340	288	304	304	345	353	359
CLASSE 2	MIO \$	6813.5	7573.4	8819.7	12508.3	14223.9	16104.3	17672.4	3895.6	4200.3	4323.3	4599.7	4253.2	4496.2
	IND	100	111	129	184	209	236	259	229	247	254	273	250	264
.AOM	MIO \$	2045.7	2101.4	2373.6	2889.2	3228.9	3516.9	3107.1	802.6	839.5	808.1	807.0	700.7	791.3
	IND	100	103	116	141	158	172	152	157	164	158	158	137	155
.EAMA	MIO \$	913.4	949.5	990.3	1467.0	1717.5	1866.8	1640.9	432.5	425.8	400.8	425.2	396.1	418.8
	IND	100	104	108	161	188	207	180	189	186	186	185	175	183
.DOM	MIO \$	116.8	126.6	123.5	132.6	130.1	133.6	138.1	21.2	37.2	32.7	43.4	22.4	39.6
	IND	100	108	106	114	111	114	118	73	127	112	149	77	136
.TOM	MIO \$	96.7	75.4	123.6	128.1	142.2	190.8	193.3	44.9	56.5	48.6	55.2	51.3	37.2
	IND	100	78	128	133	147	200	201	46	58	49	57	51	34
.ALGERIE	MIO \$	473.3	549.5	665.8	771.2	817.2	858.9	652.3	210.6	201.2	196.6	140.3	138.6	176.8
	IND	100	116	141	163	173	181	138	178	170	166	119	117	149
.MAROC, TUNISIE	MIO \$	445.6	400.5	470.6	390.3	422.0	470.8	483.5	93.4	118.8	129.4	142.9	92.2	119.0
	IND	100	90	106	88	95	106	109	84	107	116	128	83	107
AUT AFRIQUE	MIO \$	603.4	844.4	1137.7	2433.9	3017.6	3510.3	3673.2	832.5	892.5	911.7	957.9	903.2	900.3
	IND	100	140	189	403	500	582	609	552	592	604	635	599	597
AMERIQUE C SUD	MIO \$	1584.5	1837.8	2267.3	2679.4	3167.2	3591.5	3470.7	948.3	861.3	894.9	898.0	859.1	818.7
	IND	100	116	143	169	200	227	219	239	217	226	227	217	207
ASIE OCCIDENT	MIO \$	1803.8	1828.8	2130.2	3318.0	3351.5	3897.7	5631.7	949.5	1167.4	1266.6	1506.8	1350.3	1510.1
	IND	100	101	118	184	186	216	312	211	259	280	334	299	335
AUT CLASSE 2	MIO \$	776.1	961.0	911.0	1187.9	1458.7	1587.9	1789.7	362.7	439.6	444.0	430.0	440.0	475.7
	IND	100	124	117	153	188	205	231	187	227	229	222	227	245
CLASSE 3	MIO \$	783.1	1126.1	1477.1	2355.0	2733.3	3049.1	3495.6	749.6	850.9	768.8	807.5	877.4	1042.0
	IND	100	144	189	301	349	389	446	383	435	393	412	448	532
EUROPE ORIENT	MIO \$	676.2	975.3	1362.1	2120.0	2451.4	2775.6	3191.1	696.2	775.9	694.2	747.0	806.4	943.5
	IND	100	144	201	314	363	410	472	412	427	411	442	477	558
AUT CLASSE 3	MIO \$	106.9	150.8	115.1	235.1	281.9	273.5	306.4	53.5	75.1	60.5	60.5	71.0	98.4
	IND	100	141	108	220	264	256	285	200	281	279	226	266	368
DIVERS NON CL.	MIO \$	18.4	31.8	32.1	55.8	51.2	56.1	73.8	13.2	22.5	13.9	15.1	23.5	21.3
	IND	100	173	175	304	279	306	402	287	291	302	329	513	463
ROYAUME UNI	MIO \$	1176.9	1539.4	2447.3	2994.5	3588.4	4012.8	4380.1	916.0	1094.7	1027.2	1149.0	1034.6	1169.3
	IND	100	131	208	254	305	341	372	311	372	349	391	352	397
NORVEGE	MIO \$	212.9	237.4	304.5	478.2	588.9	759.3	776.0	193.8	193.4	187.6	188.6	203.8	195.9
	IND	100	113	143	225	277	354	364	364	363	353	354	383	368
SUEDE	MIO \$	698.7	880.6	1112.2	1448.8	1744.9	2006.2	2112.1	509.9	562.7	519.9	547.6	480.6	563.9
	IND	100	126	159	207	250	287	302	292	322	298	314	275	323
FINLANDE	MIO \$	228.2	303.5	382.8	436.6	553.4	591.6	585.1	157.4	149.9	134.5	145.5	149.4	155.7
	IND	100	133	168	191	243	259	256	276	263	236	255	262	273
DANEMARK	MIO \$	392.5	418.7	521.1	594.6	671.8	726.3	809.8	173.7	194.1	201.5	198.2	191.2	218.9
	IND	100	107	133	152	171	185	206	177	198	205	202	195	223
SUISSE	MIO \$	589.5	771.8	1013.9	1410.2	1716.0	1913.7	2127.6	460.0	528.9	487.4	525.4	515.3	599.5
	IND	100	131	172	239	291	325	361	312	353	331	357	347	407
AUTRICHE	MIO \$	444.1	535.0	651.9	774.0	963.9	1078.8	1192.2	273.0	283.9	263.4	283.2	305.4	335.2
	IND	100	121	148	175	219	244	271	248	258	243	262	277	304
ESPAGNE	MIO \$	226.8	256.8	369.7	520.3	700.2	902.7	1138.1	175.3	286.7	280.3	257.1	232.4	368.3
	IND	100	113	163	229	309	398	502	309	494	494	454	410	650
YUGOSLAVIE	MIO \$	134.0	160.7	279.3	417.6	546.4	617.9	700.4	144.9	148.3	165.1	159.0	182.2	194.1
	IND	100	120	208	312	408	461	523	433	443	493	475	544	580
GRECE	MIO \$	110.8	87.6	112.2	268.6	299.8	345.4	378.8	89.2	100.6	84.5	81.2	99.7	113.5
	IND	100	79	101	242	271	312	342	322	363	305	293	360	410
TURQUIE	MIO \$	94.2	140.7	180.4	206.8	242.7	278.9	312.3	48.9	102.6	89.6	45.2	47.4	130.1
	IND	100	149	191	219	258	296	331	208	435	380	192	201	552
U R S S	MIO \$	273.8	430.0	578.8	881.1	913.0	961.8	1084.6	248.6	260.2	236.4	252.6	293.7	301.9
	IND	100	157	211	322	333	351	396	363	383	345	353	429	441
MAROC	MIO \$	317.3	301.1	311.8	295.1	328.3	358.0	349.8	62.7	89.3	99.9	115.3	59.0	75.6
	IND	100	95	98	93	103	113	110	79	113	126	145	74	95
LIBYE	MIO \$	7.5	5.7	225.5	1296.4	1584.9	1786.8	1784.5	415.1	433.8	449.3	448.5	449.6	437.2
	IND	100	76	NS	NS	NS	NS	NS	NS	NS	NS	NS	NS	NS
REP. AFRIQUE SUD	MIO \$	227.3	239.0	332.4	476.3	517.6	559.0	575.8	137.6	139.8	115.9	140.3	154.0	165.6
	IND	100	105	146	216	228	246	253	242	246	204	247	271	291
ETATS-UNIS	MIO \$	2801.8	3827.7	5036.4	6388.4	7328.4	9035.4	8984.4	2141.0	2433.8	2438.4	2361.7	2145.6	2038.7
	IND	100	137	180	228	262	322	321	306	347	348	337	306	291
CANADA	MIO \$	428												

TAB. 2

COMMERCE DES CE PAR CLASSES DE PRODUITS ET PAR ZONES

export

Évolution du commerce par zones et pays principaux

 Valeurs: Mio \$
 Indices: 1958 = 100

		1958	1959	1963	1968	1969	1970	1971	3.70	4.7J	1.71	2.71	3.71	4.71
MONDE	MIO \$	22733.7	29722.7	37542.7	64203.7	75691.8	88512.2	100024.9	21405.0	24202.7	23442.1	24662.3	24670.6	27249.9
	IND	100	131	165	282	333	389	440	377	426	412	434	434	479
INTRA CEE	MIO \$	6862.0	10240.0	15924.9	28913.6	36464.5	43302.7	49351.6	10374.8	11799.6	11586.9	12235.4	11957.5	13571.9
	IND	100	149	232	421	531	631	719	605	688	675	713	697	791
EXTRA CEE	MIO \$	15871.7	19482.6	21617.9	35290.1	39227.2	45209.2	50673.3	11030.2	12403.1	11855.2	12426.9	12713.2	13678.0
	IND	100	123	136	222	247	285	319	278	313	299	313	320	345
CLASSE 1	MIO \$	8585.8	11332.6	13824.0	22872.7	25595.9	29844.8	33491.6	7305.9	8222.2	7849.8	8224.5	8463.4	8953.8
	IND	100	132	161	266	298	348	390	340	383	366	383	394	417
AELE	MIO \$	4962.3	6529.6	7964.5	11251.2	12779.2	14891.7	16707.5	3605.9	4038.2	3915.3	4114.6	4088.4	4589.3
	IND	100	132	161	227	258	300	337	329	326	316	332	330	370
AUT EUR OCCIO	MIO \$	1103.7	1448.1	1977.9	3418.8	4087.6	4954.7	5537.4	1219.5	1347.1	1300.0	1358.3	1318.9	1556.1
	IND	100	131	179	310	370	449	501	442	448	471	492	478	564
AMERIQUE NORO	MIO \$	1897.2	2536.9	2870.7	6378.7	6671.6	7362.4	8642.1	1817.8	2118.6	2000.1	2119.4	2398.8	2123.7
	IND	100	134	151	336	352	388	456	383	447	422	447	506	448
AUT CLASSE 1	MIO \$	622.7	818.0	1010.9	1824.0	2057.6	2636.1	2608.5	662.7	718.3	634.4	632.2	657.3	684.6
	IND	100	131	162	293	330	423	419	426	461	408	406	422	440
CLASSE 2	MIO \$	6194.7	6736.2	6350.8	9308.9	10217.6	11547.8	12900.1	2797.8	3184.0	3034.9	3100.1	3219.0	3546.1
	IND	100	109	103	150	165	186	208	181	206	196	200	208	229
.AOM	MIO \$	2299.2	2333.6	1930.8	2459.1	2747.3	3252.0	3352.2	780.4	880.1	839.1	803.2	787.5	923.4
	IND	100	101	84	119	119	141	146	136	153	140	140	137	161
.EAMA	MIO \$	713.0	602.8	725.6	1019.0	1117.1	1264.7	1401.6	303.3	342.2	333.1	340.5	339.7	388.4
	IND	100	85	102	143	157	177	197	170	192	187	191	191	218
.DDM	MIO \$	100.5	107.2	149.8	265.1	294.3	320.7	326.9	71.3	85.2	75.0	79.1	85.4	87.4
	IND	100	107	149	264	293	320	326	71	85	75	79	85	87
.TOM	MIO \$	92.0	87.8	85.6	119.9	124.4	141.1	146.6	28.1	28.1	28.1	28.1	28.1	28.1
	IND	100	90	93	129	136	155	159	31	31	31	31	31	31
.ALGERIE	MIO \$	1012.3	1127.9	584.8	587.6	659.2	812.0	788.7	193.4	213.6	221.9	185.1	164.2	217.5
	IND	100	111	58	58	65	80	78	19	21	22	18	16	22
.MAROC,TUNISIE	MIO \$	38.4	41.0	39.1	39.9	43.2	51.8	55.1	12.2	14.9	14.1	13.5	14.9	15.6
	IND	100	108	101	104	119	135	146	126	148	153	139	136	156
AUT AFRIQUE	MIO \$	569.5	798.4	900.4	1266.8	1345.8	1596.9	1962.7	394.1	443.8	439.6	484.2	487.8	551.1
	IND	100	140	158	222	236	280	345	277	312	309	340	343	387
AMERIQUE C SUD	MIO \$	1526.5	1645.5	1565.2	2377.1	2577.7	2929.9	3284.2	736.7	763.6	773.5	809.5	814.0	891.1
	IND	100	107	102	151	168	192	214	192	215	199	202	224	232
ASIE OCCIDENT	MIO \$	707.4	815.3	822.2	1615.4	1717.9	1831.5	2168.1	436.0	494.0	487.2	515.9	553.1	611.9
	IND	100	115	116	228	243	259	306	247	279	275	292	313	346
AUT CLASSE 2	MIO \$	1092.1	1143.3	1132.1	1640.5	1828.9	1921.5	2121.9	450.6	538.9	505.4	519.3	528.6	568.6
	IND	100	106	105	152	169	178	196	167	199	187	192	195	210
CLASSE 3	MIO \$	928.3	1234.8	1202.0	2763.3	3049.3	3404.9	3773.7	816.8	882.2	855.8	977.4	891.8	1048.6
	IND	100	133	129	298	328	367	407	352	380	369	421	384	452
EUROPE ORIENT	MIO \$	624.8	992.0	1079.7	2379.7	2698.3	3045.5	3426.7	720.8	802.9	763.7	891.4	809.5	957.0
	IND	100	159	173	380	432	487	548	492	514	492	571	518	611
AUT CLASSE 3	MIO \$	303.5	242.8	122.3	386.4	350.9	364.4	347.0	96.0	79.3	87.1	86.0	82.3	91.6
	IND	100	80	40	127	116	120	114	127	105	115	113	108	121
DIVERS NON CL.	MIO \$	162.9	179.0	241.1	345.2	364.5	411.9	508.0	109.6	114.8	114.6	124.9	139.0	129.5
	IND	100	110	148	212	224	253	312	259	282	282	307	341	318
ROYAUME UNI	MIO \$	1328.5	1759.0	1977.5	3127.5	3367.0	3669.6	4489.5	860.3	1019.2	1051.8	1091.7	1107.3	1238.8
	IND	100	132	149	235	256	276	338	259	307	317	329	333	373
NORVEGE	MIO \$	433.9	452.1	534.6	634.5	772.5	877.3	947.8	220.6	252.9	229.1	243.7	238.1	267.0
	IND	100	104	117	146	178	202	218	203	224	211	225	192	246
SUEDE	MIO \$	917.2	1110.0	1272.0	1701.7	1971.1	2254.5	2248.4	519.5	614.0	528.9	562.8	543.4	613.3
	IND	100	121	139	186	215	246	245	227	268	231	245	237	267
FINLANDE	MIO \$	204.2	345.1	345.5	404.2	527.3	676.3	659.8	162.5	183.3	164.2	181.2	157.8	196.6
	IND	100	169	168	198	257	331	343	318	359	322	355	309	385
DANEMARK	MIO \$	456.8	671.0	734.6	1025.9	1225.7	1375.3	1419.6	324.0	343.6	349.7	360.8	335.9	373.2
	IND	100	147	161	225	268	301	311	284	301	306	316	294	327
SUISSE	MIO \$	1026.7	1445.4	2176.9	2817.4	3263.6	4014.5	4448.3	933.9	1047.0	1049.1	1099.3	1102.7	1282.1
	IND	100	143	212	274	318	391	437	387	416	409	428	430	480
AUTRICHE	MIO \$	598.7	816.6	1031.4	1502.6	1673.2	2072.0	2430.3	532.6	585.3	591.2	591.2	617.1	688.2
	IND	100	136	172	251	279	346	409	356	391	370	395	412	460
ESPAGNE	MIO \$	243.0	252.7	639.8	1133.9	1358.1	1475.9	1590.3	331.8	378.5	367.8	365.6	382.9	474.0
	IND	100	104	263	467	559	607	654	346	623	605	602	530	780
YOUGOSLAVIE	MIO \$	184.8	291.3	295.2	739.9	922.1	1269.6	1416.0	340.5	352.4	310.2	377.3	364.5	364.0
	IND	100	158	160	400	499	687	766	737	763	672	817	789	788
GRECE	MIO \$	231.8	225.7	339.4	583.5	654.1	808.7	1007.5	212.9	234.0	245.7	240.0	247.0	274.8
	IND	100	97	146	252	282	349	435	367	404	424	414	426	474
TURQUIE	MIO \$	151.5	225.3	197.3	314.3	344.8	412.0	467.4	96.9	110.7	129.2	106.2	81.2	150.7
	IND	100	149	130	207	228	272	308	256	292	341	280	214	398
U R S S	MIO \$	207.7	410.2	369.1	803.4	1064.7	1103.0	1118.2	251.4	276.9	271.8	301.8	268.4	276.2
	IND	100	198	178	387	513	531	538	148	133	124	151	127	134
MAROC	MIO \$	260.8	262.9	248.2	265.0	301.3	341.9	356.1	77.2	93.4	100.8	85.1	82.3	87.8
	IND	100	101	95	102	116	131	137	18	143	155	131	126	135
LIBYE	MIO \$	40.9	71.4	135.3	292.5	297.1	248.6	356.0	55.5	63.5	72.6	79.4	86.8	117.1
	IND	100	174	330	714	726	607	870	125	156	170	176	184	285
REP.AFRIQUE SUD	MIO \$	267.6	289.4	354.0	666.6	777.6	1006.3	1047.8	251.2	284.7	263.7	251.8	263.0	269.2
	IND	100	108	132	249	291	376	391	375	426	394	376	393	402
ETATS-UNIS	MIO \$	1660.6	2243.5	2561.5	5767.8	5958.3	6634.0	7701.2	1640.4	1904.2	1810.4	1902.1	2163.9	1824.7
	IND	100	135	154	341	359								

DER HANDEL DER EG
NACH WARENKLASSEN UND ZONEN

TAB. 3

Évolution de la balance commerciale
par zones et pays principaux

Entwicklung der Handelsbilanz
mit den wichtigsten Gebieten und Ländern

Werte: Mio \$ (— = Einfuhrüberschuss)
EX/IM: Ausfuhr in % der Einfuhr

Valeurs: Mio \$ (— = excédent d'importations)
EX/IM: exportations en % des importations

		1958	1960	1963	1968	1969	1970	1971	3.70	4.70	1.71	2.71	3.71	4.71
MONDE	MIO \$	-151.0	131.6	-2818.8	2248.6	112.1	81.3	1546.4	107.2	357.2	-183.5	-9.8	989.1	750.2
	EX/IM	99	100	93	104	100	100	102	101	101	99	100	104	103
INTRA CEE	MIO \$	75.6	88.8	216.4	506.4	130.0	501.0	60.6	56.8	224.1	-39.2	64.9	153.6	-118.6
	EX/IM	101	101	101	102	100	101	100	101	102	100	101	101	99
EXTRA CEE	MIO \$	-226.6	42.8	-3035.1	1742.3	-18.0	-419.7	1485.5	50.4	133.1	-144.3	-74.7	835.6	868.9
	EX/IM	99	100	88	105	100	99	103	100	101	99	99	107	107
CLASSE 1	MIO \$	102.5	624.1	-500.0	4244.0	3359.1	3425.2	5545.5	984.5	1026.0	956.3	1145.1	1740.0	1704.0
	EX/IM	101	106	97	123	115	113	120	115	114	114	116	126	124
AEELE	MIO \$	1361.8	2053.2	1784.4	3396.9	3312.4	4166.6	5063.6	1026.4	1117.4	1168.4	1156.1	1301.9	1437.3
	EX/IM	138	146	129	143	135	139	143	140	138	143	139	147	146
AUT EUR OCCID	MIO \$	293.9	474.2	603.3	1472.8	1613.3	2066.6	2281.6	561.5	521.3	513.0	635.8	574.6	595.1
	EX/IM	136	149	145	176	165	172	170	187	163	165	183	174	176
AMERIQUE NORD	MIO \$	-1332.5	-1740.0	-2617.0	-740.7	-1480.0	-2932.2	-1540.3	-664.4	-690.2	-718.8	-551.5	-49.9	-220.2
	EX/IM	59	59	52	90	82	72	85	74	75	74	79	98	91
AUT CLASSE 1	MIO \$	-220.6	-163.2	-276.8	115.0	-86.5	125.0	-259.4	55.0	77.5	-6.3	-95.3	-86.5	-71.2
	EX/IM	74	83	79	107	96	105	91	109	112	99	87	88	91
CLASSE 2	MIO \$	-618.8	-837.2	-2468.9	-3199.4	-4006.3	-4556.5	-4772.3	-1097.8	-1016.3	-1288.4	-1499.6	-1035.2	-950.1
	EX/IM	91	89	72	74	72	72	73	78	72	70	67	76	79
.AOM	MIO \$	253.5	232.2	-442.8	-430.1	-481.6	-264.9	246.1	-22.2	40.6	31.0	3.8	86.4	132.1
	EX/IM	112	111	81	75	65	92	108	97	105	104	100	112	117
.EAMA	MIO \$	-200.4	-346.7	-266.4	-448.0	-600.4	-598.1	-239.3	-129.2	-83.6	-67.7	-84.7	-56.4	-30.4
	EX/IM	78	63	73	69	65	68	85	70	80	83	80	86	93
.DOM	MIO \$	-16.3	-19.4	26.3	132.5	164.2	187.1	188.8	50.1	48.0	42.3	35.7	63.0	47.8
	EX/IM	86	85	81	200	240	240	236	229	229	229	182	381	221
.TOM	MIO \$	-76.7	74.4	-31.0	646.4	82.2	148.1	84.7	47.2	44.6	44.6	10.7	17.4	44.0
	EX/IM	95	110	69	150	158	178	145	205	174	174	134	218	228
.ALGERIE	MIO \$	539.0	578.4	-81.0	-183.6	-158.0	-46.9	136.4	-17.2	12.4	25.3	44.8	25.6	40.7
	EX/IM	214	205	88	76	81	95	121	92	106	113	132	118	123
.MAROC, TUNISIE	MIO \$	-64.2	12.5	-85.5	24.6	30.2	48.0	75.6	25.8	22.1	16.7	-10.4	34.3	30.0
	EX/IM	66	103	82	101	107	110	115	129	119	113	93	140	125
AUT AFRIQUE	MIO \$	-33.9	-46.0	-237.3	-1167.1	-1671.8	-1913.4	-1710.5	-438.4	-448.7	-472.1	-473.7	-415.4	-349.2
	EX/IM	79	79	79	52	45	45	53	47	50	53	51	54	71
AMERIQUE C SUD	MIO \$	-44.0	-192.3	-70.1	-352.3	-589.5	-646.6	-176.5	-211.6	-34.1	-131.3	-120.5	75.9	77.4
	EX/IM	97	90	69	87	81	82	95	78	96	85	87	100	109
ASIE OCCIDENT	MIO \$	-1096.4	-1013.5	-1308.0	-1702.6	-1633.6	-2066.2	-3463.6	-513.5	-673.4	-777.4	-990.9	-797.2	-898.2
	EX/IM	39	45	39	49	51	47	38	45	42	39	34	41	41
AUT CLASSE 2	MIO \$	305.0	182.3	221.1	452.6	370.2	333.6	332.2	87.9	95.3	61.4	89.3	85.6	92.9
	EX/IM	139	119	124	138	125	121	119	124	123	114	121	120	120
CLASSE 3	MIO \$	145.2	108.7	-275.1	408.3	316.0	355.8	278.1	67.2	31.3	87.0	169.9	14.4	6.6
	EX/IM	119	110	81	117	112	112	108	109	104	111	121	102	101
EUROPE ORIENT	MIO \$	-51.4	16.7	-282.4	256.9	246.9	264.9	235.6	24.6	27.0	74.5	144.4	10.1	15.5
	EX/IM	92	102	79	115	110	110	104	107	104	110	119	100	101
AUT CLASSE 3	MIO \$	196.6	92.0	7.2	151.3	69.0	90.9	42.8	42.5	4.2	12.6	25.5	11.3	-6.8
	EX/IM	284	161	106	164	124	133	114	179	106	117	142	116	93
OIVERS NON CL.	MIO \$	144.5	147.2	209.0	289.4	313.3	355.8	434.2	96.4	92.3	100.7	109.8	115.5	108.2
	EX/IM	885	563	751	619	712	734	688	830	510	824	827	591	608
ROYAUME UNI	MIO \$	151.6	219.6	-469.8	133.0	-221.4	-343.2	109.4	-55.7	-75.5	24.6	-57.3	72.7	69.5
	EX/IM	113	114	81	94	94	91	102	94	95	102	95	107	106
NORVEGE	MIO \$	221.0	214.7	203.1	150.3	183.6	118.0	171.8	24.8	43.5	10.5	55.1	40.3	71.1
	EX/IM	204	190	167	133	131	116	122	114	126	122	139	102	136
SUEDE	MIO \$	218.5	229.4	159.8	252.9	226.2	248.3	136.3	9.6	51.3	9.0	15.2	62.8	49.4
	EX/IM	131	126	114	117	113	112	106	102	109	102	103	113	109
FINLANDE	MIO \$	-24.0	41.6	-39.3	-33.4	-28.1	84.7	112.7	13.1	32.4	22.7	35.7	8.4	40.9
	EX/IM	89	114	90	90	95	114	120	103	122	122	127	106	126
DANEMARK	MIO \$	64.3	252.3	213.5	431.3	553.9	649.0	609.8	150.3	149.5	148.2	162.6	144.7	154.3
	EX/IM	116	160	151	173	182	189	175	187	177	174	182	176	170
SUISSE	MIO \$	437.2	693.6	1183.0	1400.9	1546.6	2100.8	2337.7	534.9	581.9	517.7	573.9	594.4	632.6
	EX/IM	174	190	215	199	190	210	211	216	202	215	209	214	206
AUTRICHE	MIO \$	157.6	281.6	379.5	728.6	709.3	994.2	1253.1	259.6	301.4	286.5	302.0	311.7	353.0
	EX/IM	136	153	158	194	174	192	205	195	205	207	204	202	205
ESPAGNE	MIO \$	16.2	-4.1	270.1	613.6	657.9	573.2	452.2	156.5	91.8	87.5	108.5	150.5	105.7
	EX/IM	107	98	173	218	194	163	140	189	132	131	142	165	129
YUGOSLAVIE	MIO \$	50.8	130.6	15.9	322.3	375.7	651.7	715.6	195.6	204.1	145.1	218.3	182.3	169.9
	EX/IM	138	181	106	177	169	205	202	235	238	188	237	200	188
GRECE	MIO \$	121.0	138.1	227.2	314.9	354.3	463.3	628.7	123.7	133.4	161.2	158.8	147.3	161.3
	EX/IM	209	258	302	217	218	234	266	239	233	291	296	248	242
TURQUIE	MIO \$	57.3	84.6	16.9	107.5	102.1	133.1	155.1	48.0	8.1	39.6	61.0	33.8	20.6
	EX/IM	161	150	109	152	142	148	150	198	108	144	235	171	116
U R S S	MIO \$	-66.1	-19.8	-209.7	-77.7	151.7	141.2	33.6	2.8	16.7	35.4	49.2	-25.3	-25.7
	EX/IM	76	95	64	91	117	115	103	101	106	115	119	91	91
MAROC	MIO \$	-56.5	-38.2	-63.6	-30.1	-27.0	-16.1	6.3	14.5	4.1	0.9	-30.2	23.3	12.2
	EX/IM	82	87	90	90	92	96	102	123	105	101	74	139	116
LIBYE	MIO \$	33.4	65.7	-120.2	-1003.9	-1287.8	-1538.2	-1428.5	-359.6	-370.3	-376.7	-369.1	-362.8	-320.1
	EX/IM	84	85	47	23	19	14	20	13	15	16	18	19	19
REP.AFRIQUE SUD	MIO \$	40.3	50.4	21.6	190.3	260.0	447.3	472.0	113.6	144.9	147.8	111.5	109.0	103.6
	EX/IM	118	121	106	140	150	180	182	183	204	228	179	171	163
ETATS-UNIS	MIO \$	-1141.2	-1584.2	-2474.9	-620.6	-1370.1	-2401.1	-1283.2	-500.6	-529.6	-628.0	-459.6	18.3	-214.0
	EX/IM	59	59	51	90	81	73	86	77	78	74	81	101	90
CANADA	MIO \$	-191.4	-155.8	-142.3	-120.1	-109.9	-531.5	-257.0	-163.8	-160.6	-90.8	-91.9	-68.2	-6.1
	EX/IM	55	65	68	84	87	58	79	52					

TAB. 4 a

COMMERCE DES CE
PAR CLASSES DE PRODUITS ET PAR ZONESEntwicklung der Einfuhr
aus den wichtigsten Gebieten und LändernÉvolution des importations
par zones et pays principaux

	1958	1960	1963	1968	1969	1970	1971	3.70	4.73	1.71	2.71	3.71	4.71
MONDE	100.0	100.0	100.0	100.0	100.0	100.0	100.0	100.0	100.0	100.0	100.0	100.0	100.0
INTRA CEE	29.7	34.3	38.9	45.9	48.1	48.4	50.1	48.4	48.5	49.2	49.3	49.8	51.7
EXTRA CEE	70.3	65.7	61.1	54.1	51.9	51.6	49.9	51.6	51.5	50.8	50.7	50.2	48.3
EXTRA CEE	100.0	100.0	100.0	100.0	100.0	100.0	100.0	100.0	100.0	100.0	100.0	100.0	100.0
CLASSE 1	52.7	55.1	58.1	55.5	56.7	57.9	56.8	57.6	58.6	57.4	56.6	56.6	56.6
AELE	22.4	23.0	25.1	23.4	24.1	23.5	23.7	23.5	23.8	22.9	23.7	23.5	24.6
AUT EUR OCCID	5.0	5.0	5.6	5.8	6.3	6.3	6.6	5.9	6.7	6.6	5.8	6.3	7.8
AMERIQUE NORO	20.1	22.0	22.3	21.2	20.8	22.6	20.7	22.6	22.9	22.7	21.4	20.6	18.3
AUT CLASSE 1	5.2	5.0	5.2	5.1	5.5	5.5	5.8	5.5	5.2	5.3	5.8	6.3	5.9
CLASSE 2	42.3	39.0	35.8	37.3	36.2	35.3	35.9	35.5	34.2	36.0	36.8	35.8	35.1
.AOM	12.7	10.8	9.6	8.6	8.2	7.7	6.3	7.3	6.8	6.7	6.5	5.9	6.2
.EAMA	5.7	4.9	4.0	4.4	4.4	4.1	3.3	3.9	3.5	3.3	3.4	3.3	3.3
.DOM	0.7	0.7	0.5	0.4	0.3	0.3	0.3	0.2	0.3	0.3	0.3	0.2	0.3
.TOM	0.6	0.4	0.5	0.4	0.4	0.4	0.4	0.4	0.5	0.4	0.4	0.4	0.3
.ALGERIE	2.9	2.8	2.7	2.3	2.1	1.9	1.3	1.9	1.6	1.6	1.1	1.2	1.4
.MAROC, TUNISIE	2.8	2.1	1.9	1.2	1.1	1.0	1.0	0.9	1.0	1.1	1.1	0.8	0.9
AUT AFRIQUE	3.7	4.3	4.6	7.3	7.7	7.7	7.5	7.6	7.3	7.6	7.7	7.6	7.0
AMERIQUE C SUD	9.8	9.5	9.2	8.0	8.1	7.9	7.1	8.6	7.0	7.5	7.2	7.2	6.4
ASTE OCCIDENT	11.2	9.4	8.6	9.9	8.5	8.5	11.4	8.6	9.5	10.5	12.1	11.4	11.8
AUT CLASSE 2	4.8	4.9	3.7	3.5	3.7	3.5	3.6	3.3	3.6	3.7	3.4	3.7	3.7
CLASSE 3	4.9	5.8	6.0	7.0	7.0	6.7	7.1	6.8	6.9	6.4	6.5	7.4	8.1
EUROPE ORIENT	4.2	5.0	5.5	6.3	6.2	6.1	6.5	6.3	6.3	5.8	6.0	6.8	7.4
AUT CLASSE 3	0.7	0.8	0.5	0.7	0.7	0.6	0.6	0.5	0.6	0.6	0.5	0.6	0.8
DIVERS NON CL.	0.1	0.2	0.1	0.2	0.1	0.1	0.1	0.1	0.2	0.1	0.1	0.2	0.2
ROYAUME UNI	7.3	7.9	9.9	8.9	9.1	8.8	8.9	8.3	8.9	8.6	9.2	8.7	9.1
NORVEGE	1.3	1.2	1.2	1.4	1.5	1.7	1.6	1.8	1.6	1.6	1.5	1.7	1.5
SUEDE	4.3	4.5	4.5	4.3	4.4	4.4	4.3	4.6	4.6	4.3	4.4	4.0	4.4
FINLANDE	1.4	1.6	1.6	1.3	1.4	1.3	1.2	1.4	1.2	1.1	1.2	1.3	1.2
DANEMARK	2.4	2.2	2.1	1.8	1.7	1.6	1.6	1.6	1.6	1.7	1.6	1.6	1.7
SUISSE	3.7	4.0	4.1	4.2	4.4	4.2	4.3	4.2	4.3	4.1	4.2	4.3	4.7
AUTRICHE	2.7	2.8	2.6	2.3	2.5	2.4	2.4	2.5	2.3	2.2	2.3	2.6	2.6
ESPAGNE	1.4	1.3	1.5	1.6	1.8	2.0	2.3	1.6	2.3	2.3	2.1	2.0	2.9
YOUgosLAVIE	0.8	0.8	1.1	1.2	1.4	1.4	1.4	1.3	1.2	1.4	1.3	1.5	1.5
GRECE	0.7	0.5	0.5	0.8	0.8	0.8	0.8	0.8	0.8	0.7	0.6	0.8	0.9
TURQUIE	0.6	0.7	0.7	0.6	0.6	0.6	0.6	0.4	0.8	0.7	0.4	0.4	1.0
U R S S	1.7	2.2	2.3	2.6	2.3	2.1	2.2	2.3	2.1	2.0	2.0	2.5	2.4
MAROC	2.0	1.5	1.3	0.9	0.8	0.8	0.7	0.6	0.7	0.8	0.9	0.5	0.6
LIBYE	0.0	0.0	0.9	3.9	4.0	3.9	3.6	3.8	3.5	3.7	3.6	3.8	3.4
REP. AFRIQUE SUD	1.4	1.2	1.3	1.4	1.3	1.2	1.2	1.3	1.1	1.0	1.1	1.3	1.3
ETATS-UNIS	17.4	19.7	20.4	19.0	18.7	19.8	18.3	19.5	19.8	20.3	18.9	18.1	15.9
CANADA	2.7	2.3	1.8	2.2	2.1	2.8	2.4	3.1	3.1	2.3	2.5	2.6	2.4
VENEZUELA	1.7	1.0	1.2	0.7	0.6	0.6	0.5	0.6	0.5	0.6	0.5	0.5	0.5
BRESIL	1.5	1.5	1.5	1.7	1.9	1.9	1.8	2.3	1.8	1.7	1.6	1.9	1.8
ARGENTINE	2.2	2.3	2.4	1.7	1.7	1.8	1.6	2.1	1.6	1.7	1.8	1.7	1.3
IRAN	1.5	1.4	1.5	1.5	1.4	1.5	2.2	1.5	1.8	1.8	2.2	2.2	2.4
ISRAEL	0.2	0.3	0.4	0.5	0.5	0.4	0.5	0.3	0.3	0.6	0.6	0.4	0.4
UNION INDIENNE	0.6	0.6	0.6	0.5	0.5	0.4	0.4	0.3	0.4	0.4	0.4	0.4	0.4
JAPON	0.7	0.8	1.4	1.9	2.3	2.7	3.1	2.8	2.8	2.9	3.0	3.4	3.3
HONG KONG	0.1	0.2	0.3	0.5	0.6	0.6	0.7	0.6	0.6	0.7	0.6	0.8	0.7
AUSTRALIE	2.4	2.1	1.8	1.4	1.5	1.2	1.2	1.3	1.1	1.1	1.3	1.2	1.1

A partir de 1958 : AELE incl. Islande, AUT EUR OCCID excl. Islande, AOM incl. Maroc et Tunisie, AUT AFRIQUE incl. Libye et Égypte.

DER HANDEL DER EG
NACH WARENKLASSEN UND ZONEN

TAB. 4 b

Entwicklung der Ausfuhr
nach den wichtigsten Gebieten und Ländern

Évolution des exportations
par zones et pays principaux

	1958	1960	1963	1968	1969	1970	1971	3.70	4.70	1.71	2.71	3.71	4.71
MONDE	100.0	100.0	100.0	100.0	100.0	100.0	100.0	100.0	100.0	100.0	100.0	100.0	100.0
INTRA CEE	30.2	34.5	42.4	45.0	48.2	48.9	49.3	48.5	48.8	49.4	49.5	48.5	49.8
EXTRA CEE	69.8	65.5	57.6	55.0	51.8	51.1	50.7	51.5	51.2	50.6	50.4	51.5	50.2
EXTRA CEE	100.0	100.0	100.0	100.0	100.0	100.0	100.0	100.0	100.0	100.0	100.0	100.0	100.0
CLASSE 1	54.1	58.2	63.9	64.8	65.3	66.0	66.1	66.2	66.3	66.2	66.2	66.6	65.5
AELE	31.3	33.5	36.8	31.9	32.6	32.9	33.0	32.7	32.6	33.0	33.1	32.2	33.6
AUT EUR OCCID	7.0	7.4	9.1	9.7	10.4	11.0	10.9	11.1	10.9	11.0	10.9	10.4	11.4
AMERIQUE NORD	12.0	13.0	13.3	18.1	17.0	16.3	17.1	16.5	17.1	16.9	17.1	18.9	15.5
AUT CLASSE 1	3.9	4.2	4.7	5.2	5.2	5.8	5.1	6.0	5.8	5.4	5.1	5.2	5.0
CLASSE 2	39.0	34.6	29.4	26.4	26.0	25.5	25.5	25.4	25.7	25.6	24.9	25.3	25.9
.ADM	14.5	12.0	8.9	7.0	7.0	7.2	6.6	7.1	7.1	7.1	6.5	6.2	6.8
.EAMA	4.5	3.1	3.4	2.9	2.8	2.8	2.8	2.8	2.8	2.8	2.7	2.7	2.8
.DOM	0.6	0.6	0.7	0.8	0.8	0.7	0.6	0.6	0.7	0.6	0.6	0.7	0.6
.TOM	0.6	0.4	0.4	0.5	0.6	0.7	0.6	0.8	0.8	0.5	0.5	0.5	0.6
.ALGERIE	6.4	5.8	2.7	1.7	1.7	1.8	1.6	1.8	1.7	1.9	1.5	1.3	1.6
.MAROC, TUNISIE	2.4	2.1	1.8	1.1	1.2	1.1	1.1	1.1	1.1	1.2	1.1	1.0	1.1
AUT AFRIQUE	3.6	4.1	4.2	3.6	3.4	3.5	3.9	3.6	3.6	3.7	3.9	3.8	4.0
AMERIQUE C SUD	9.7	8.4	7.2	6.6	6.6	6.5	6.5	6.7	6.7	6.4	6.3	6.8	6.5
ASIE OCCIDENT	4.5	4.2	3.8	4.6	4.4	4.1	4.3	4.0	4.0	4.1	4.2	4.4	4.5
AUT CLASSE 2	6.8	5.9	5.2	4.6	4.7	4.3	4.2	4.1	4.3	4.3	4.2	4.2	4.2
CLASSE 3	5.8	6.3	5.6	7.8	7.8	7.5	7.4	7.4	7.1	7.2	7.9	7.0	7.7
EUROPE ORIENT	3.9	5.1	5.0	6.7	6.9	6.7	6.8	6.5	6.5	6.5	7.2	6.4	7.0
AUT CLASSE 3	1.9	1.2	0.6	1.1	0.9	0.8	0.7	0.9	0.6	0.7	0.7	0.6	0.7
DIVERS NON CL.	1.0	0.9	1.1	1.0	0.9	0.9	1.0	1.0	0.9	1.0	1.0	1.1	0.9
ROYAUME UNI	8.4	9.0	9.1	8.9	8.6	8.1	8.9	7.8	8.2	8.9	8.8	8.7	9.1
NORVEGE	2.7	2.3	2.3	1.8	2.0	1.9	1.9	2.0	2.0	1.9	2.0	1.6	2.0
SUEDE	5.8	5.7	5.9	4.8	5.0	5.0	4.4	4.7	5.0	4.5	4.5	4.3	4.5
FINLANDE	1.3	1.8	1.6	1.1	1.3	1.5	1.4	1.5	1.5	1.4	1.5	1.2	1.4
DANEMARK	2.9	3.4	3.4	2.9	3.1	3.0	2.8	2.9	2.8	3.0	2.9	2.6	2.7
SUISSE	6.5	7.5	10.1	8.0	8.3	8.9	8.8	9.0	8.6	8.8	8.8	8.7	9.0
AUTRICHE	3.8	4.2	4.8	4.3	4.3	4.6	4.8	4.8	4.7	4.7	4.8	4.9	5.0
ESPAGNE	1.5	1.3	3.0	3.2	3.5	3.3	3.1	3.0	3.1	3.1	2.9	3.0	3.5
YOUgosLAVIE	1.2	1.5	1.4	2.1	2.4	2.8	2.8	3.1	2.8	2.6	3.0	2.9	2.7
GRECE	1.5	1.2	1.6	1.7	1.7	1.8	2.0	1.9	1.9	2.1	1.9	1.9	2.0
TURQUIE	1.0	1.2	0.9	0.9	0.9	0.9	0.9	0.9	0.9	1.1	0.9	0.6	1.1
U R S S	1.3	2.1	1.7	2.3	2.7	2.4	2.2	2.3	2.2	2.3	2.4	2.1	2.0
MAROC	1.6	1.3	1.1	0.8	0.8	0.8	0.7	0.7	0.8	0.9	0.7	0.6	0.6
LIBYE	0.3	0.4	0.5	0.8	0.8	0.5	0.7	0.5	0.5	0.6	0.6	0.7	0.9
REP. AFRIQUE SUD	1.7	1.5	1.6	1.9	2.0	2.2	2.1	2.3	2.3	2.2	2.0	2.1	2.0
ETATS-UNIS	10.5	11.5	11.8	16.3	15.2	14.7	15.2	14.9	15.4	15.3	15.3	17.0	13.3
CANADA	1.5	1.5	1.4	1.7	1.8	1.6	1.9	1.6	1.7	1.6	1.7	1.8	2.2
VENEZUELA	1.9	1.1	0.8	0.8	0.7	0.7	0.8	0.8	0.8	0.8	0.9	0.8	0.8
BRESIL	1.6	1.4	1.2	1.3	1.2	1.2	1.5	1.3	1.4	1.4	1.3	1.7	1.7
ARGENTINE	1.9	1.8	1.3	0.8	1.0	1.0	0.9	1.0	0.9	1.0	0.9	1.0	0.8
IRAN	1.3	1.1	0.8	1.4	1.3	1.2	1.3	1.2	1.2	1.2	1.2	1.4	1.4
ISRAEL	0.7	0.8	0.7	1.0	1.0	0.9	1.0	0.9	0.9	1.0	1.0	1.0	1.0
UNION INOIIENNE	2.8	1.7	1.4	0.9	0.7	0.6	0.6	0.6	0.7	0.6	0.6	0.6	0.7
JAPON	0.9	1.1	1.7	1.8	1.9	2.2	1.8	2.2	2.2	1.9	1.9	1.8	1.8
HONG KONG	0.3	0.4	0.5	0.5	0.6	0.6	0.6	0.6	0.7	0.6	0.6	0.6	0.6
AUSTRALIE	1.1	1.4	1.1	1.3	1.2	1.2	1.0	1.3	1.1	1.1	1.0	1.1	1.0

Von 1958 an: AELE einschl. Island, AUT EUR OCCID ohne Island, AOM einschl. Marokko und Tunesien, AUT AFRIQUE einschl. Libyen und Ägypten.

A partir de 1958: AELE incl. Islande, AUT EUR OCCID excl. Islande, AOM incl. Maroc et Tunisie, AUT AFRIQUE incl. Libye et Égypte.

TAB. 5

COMMERCE DES CE
PAR CLASSES DE PRODUITS ET PAR ZONES

Entwicklung des Handels
Intra- und Extra-EG

Évolution du commerce
intra- et extra-CE

Werte: Mio \$
Indices: 1958 = 100

Valeurs: Mio \$
Indices: 1958 = 100

		1958	1960	1963	1968	1969	1970	1971	3.70	4.70	1.71	2.71	3.71	4.71	
AUSTAUSCH INTRA-EG		import													
		ÉCHANGES INTRA-CE													
0,1 NAHRGSM.,GETR.,TAB	MIO \$	908,9	1297,2	1866,9	3730,3	4836,9	5445,6	6539,9	1360,9	1448,5	1415,6	1621,8	1618,8	1883,8	
	IND	100	143	205	410	532	599	720	599	637	623	714	712	829	
0 NAHRUNGSMITTEL	MIO \$	828,1	1180,5	1669,7	3406,4	4472,0	4983,1	5915,5	1241,6	1308,0	1285,7	1479,8	1470,1	1679,9	
	IND	100	143	202	411	540	600	714	600	632	621	715	710	811	
1 GETRAENKE,TABAK	MIO \$	10,8	116,7	197,2	323,8	364,9	462,4	624,4	119,3	140,5	129,9	152,0	148,7	203,9	
	IND	100	144	244	401	452	572	773	591	695	643	703	736	NS	
3 MINER.BRENNSTOFFE	MIO \$	744,5	834,9	969,8	1335,9	1477,1	1721,6	2268,7	422,6	475,8	534,5	557,0	572,4	604,8	
	IND	100	112	130	179	198	231	305	227	256	287	299	308	325	
2,4 ROHSTOFFE	MIO \$	622,3	993,5	1203,7	1841,7	2213,3	2477,3	2570,7	585,1	638,2	627,4	648,1	587,1	708,1	
	IND	100	160	193	296	356	398	413	376	410	403	417	377	455	
2 ROHSTOFFE	MIO \$	588,9	944,8	1146,2	1705,2	2035,3	2239,6	2260,4	523,2	575,5	557,3	569,9	537,4	625,8	
	IND	100	160	195	290	346	380	384	355	391	379	387	344	425	
4 FETTE UND OELE	MIO \$	33,4	48,7	57,5	136,5	177,9	237,7	310,3	61,9	62,7	70,1	78,2	79,7	82,3	
	IND	100	146	172	408	532	711	928	740	750	839	935	953	984	
5-8 BEARBEITETE WAREN	MIO \$	445,8	695,9	1127,8	2128,4	2743,7	3274,1	3738,8	785,1	887,3	894,1	921,7	889,0	1035,8	
	IND	100	155	253	477	615	734	839	704	797	803	827	796	927	
5 CHEM.ERZEUGNISSE	MIO \$	486,2	745,6	1130,9	2178,9	3396,9	3935,2	4584,9	947,9	1041,2	1086,7	1127,6	1114,0	1256,5	
	IND	100	153	233	459	699	809	943	780	857	894	928	917	NS	
6 BEARBEIT. WAREN	MIO \$	1974,7	3218,0	4462,7	7842,6	10028,4	11594,3	12690,9	2790,8	2988,4	3019,5	3198,4	3021,2	3451,9	
	IND	100	163	226	397	508	587	643	565	605	612	648	612	699	
7 MASCH.,FAHRZEUGE	MIO \$	1514,5	2237,4	4369,0	7623,4	9981,2	12572,1	14466,6	2932,5	3592,2	3491,8	3596,7	3309,0	4069,1	
	IND	100	148	288	503	659	830	955	775	949	922	950	874	NS	
8 VERSCH.BEARB. WAR	MIO \$	483,1	758,7	1309,2	3033,5	4030,8	4639,9	5646,4	1180,3	1256,4	1347,1	1294,5	1446,6	1558,3	
	IND	100	157	271	628	834	960	NS	977	NS	NS	NS	NS	NS	
9 VERSCHIEDENES	MIO \$	52,2	66,0	396,3	280,9	369,9	415,7	523,0	97,9	134,8	103,5	126,5	134,9	158,1	
	IND	100	126	759	538	708	796	NS	750	NS	793	969	NS	NS	
0-9 INSGESAMT	MIO \$	6786,4	10151,2	15708,5	28407,2	36334,5	42801,7	49291,0	10318,0	11575,5	11626,1	12170,5	11803,9	13690,5	
	IND	100	150	231	419	535	631	726	508	582	685	717	695	807	
EINFUHR EXTRA-EG		IMPORTATIONS EXTRA-CE													
0,1 ALIMENT. BOISS. TAB.	MIO \$	4020,3	4178,1	5213,9	6091,5	6654,0	7501,4	7925,4	1756,2	2137,7	2009,5	1947,5	1795,7	2172,7	
	IND	100	104	130	152	166	187	197	175	213	200	194	179	216	
0 ALIMENTATION	MIO \$	3365,2	3641,5	4673,3	5610,4	6039,0	6860,3	7310,0	1604,6	1993,7	1876,3	1792,2	1647,8	1993,8	
	IND	100	108	139	164	176	204	217	191	237	213	209	194	231	
1 BOISSON, TABAC	MIO \$	655,1	536,6	540,6	481,1	615,0	641,1	615,4	151,7	144,0	133,2	155,3	148,0	170,0	
	IND	100	82	83	73	94	98	94	93	88	81	95	90	109	
3 COMBUSTIBLES, ETC	MIO \$	2773,3	2666,4	3904,9	6033,9	6474,7	7783,9	9883,0	1914,9	2246,8	2313,5	2539,4	2444,3	2585,8	
	IND	100	96	141	218	233	281	356	276	324	334	366	353	373	
2,4 MATIERES PREMIERES	MIO \$	4777,1	5881,0	6010,8	7219,1	8254,6	9001,9	8733,2	2275,2	2278,1	2186,0	2219,6	2102,3	2225,3	
	IND	100	123	126	151	173	188	183	191	191	183	186	176	186	
2 MAT.PREM.NOA	MIO \$	4439,6	5445,4	5595,6	6836,0	7810,4	8432,8	8072,6	2133,0	2134,1	2015,8	2044,8	1946,1	2065,9	
	IND	100	123	126	154	176	190	182	192	192	182	186	176	186	
4 GRAISSES, HUILES	MIO \$	337,5	435,6	415,2	383,1	444,2	569,1	660,6	142,2	143,9	170,2	174,7	156,3	159,4	
	IND	100	129	123	113	132	169	196	159	171	202	207	185	189	
5-8 PROD.MANUFACTURES	MIO \$	4456,5	6599,1	8655,7	13639,3	17172,7	20687,6	21636,3	4882,6	5369,3	5191,0	5548,0	5283,5	5613,8	
	IND	100	148	194	306	385	464	486	438	482	466	498	474	504	
5 PROD.CHIMIQUES	MIO \$	613,7	906,7	1069,8	1755,0	2128,5	2532,5	2676,1	612,4	640,7	642,2	697,0	692,7	644,3	
	IND	100	148	174	286	347	413	436	399	418	419	454	452	420	
6 ART.CL.P.MATIERE	MIO \$	2020,7	2997,5	3600,4	5736,8	7405,9	8486,1	7859,9	1975,3	1993,3	1876,3	2030,9	1951,2	1993,6	
	IND	100	148	176	284	366	420	380	395	397	402	402	386	395	
7 MACH.MAT.TRANSP.	MIO \$	1382,9	2028,4	3150,7	4589,6	5615,5	7274,6	8133,8	1702,9	2069,9	2013,8	2114,9	1873,8	2131,2	
	IND	100	147	228	332	406	526	588	493	599	583	612	542	616	
8 ART.MANUF.DIVERS	MIO \$	439,2	666,4	834,9	1558,0	2022,7	2394,4	2974,5	592,0	663,4	658,8	705,1	765,8	844,8	
	IND	100	152	190	355	461	545	677	539	604	600	642	697	769	
9 DIVERS	MIO \$	71,2	115,2	867,7	564,0	689,3	654,4	1009,9	150,8	238,1	299,4	247,3	251,8	211,5	
	IND	100	162	NS	792	969	919	NS	848	NS	NS	NS	NS	NS	
0-9 TOUS PRODUITS	MIO \$	16098,3	19439,8	24653,0	33547,8	39245,2	45629,2	49187,8	10979,8	12270,0	11999,5	12501,6	11877,6	12809,1	
	IND	100	121	153	208	244	283	306	273	305	298	311	295	318	
AUSFUHR EXTRA-EG		EXPORTATIONS EXTRA-CE													
0,1 NAHRGSM.,GETR.,TAB	MIO \$	1518,9	1635,9	1952,7	2509,8	2628,9	3078,1	3486,5	743,5	826,1	792,1	905,0	877,2	912,2	
	IND	100	108	129	165	173	203	230	196	218	209	238	231	240	
0 NAHRUNGSMITTEL	MIO \$	1283,5	1372,3	1644,2	2061,1	2139,3	2518,6	2841,5	594,7	671,2	661,7	740,3	694,3	745,2	
	IND	100	107	128	161	167	196	221	185	209	206	231	216	232	
1 GETRAENKE,TABAK	MIO \$	235,4	263,6	308,5	448,7	489,6	559,5	645,0	148,8	155,0	130,4	164,7	182,9	167,0	
	IND	100	112	131	191	208	238	274	253	263	222	280	311	284	
3 MINER.BRENNSTOFFE	MIO \$	912,8	922,4	1039,6	1318,5	1412,8	1680,2	2009,8	437,8	475,6	490,6	512,1	513,1	493,9	
	IND	100	101	114	144	155	184	220	192	208	215	224	225	216	
2,4 ROHSTOFFE	MIO \$	563,1	714,1	881,2	1137,9	1183,5	1270,5	1328,9	313,7	336,9	315,3	315,6	331,2	366,9	
	IND	100	127	156	202	210	226	236	223	239	224	224	245	261	
2 ROHSTOFFE	MIO \$	473,2	627,3	801,2	1034,9	1080,4	1151,8	1193,3	285,9	301,5	273,7	275,2	285,3	319,1	
	IND	100	133	169	219	228	243	244	242	255	231	233	241	270	
4 FETTE UND OELE	MIO \$	89,9	86,7	80,0	103,0	118,8	175,6	212,9	27,9	35,4	41,6	40,4	45,9	47,7	
	IND	100	97	89	115	132	195	239	124	158	185	180	204	212	
5-8 BEARBEITETE WAREN	MIO \$	12668,1	16075,1	17943,9	29920,9	33568,8	38602,1	43252,1	9401,3	10612,2	10110,8	10542,5	10851,3	11747,5	
	IND	100	127	138	236	265	305	341	297	335	319	333	343	371	
5 CHEM.ERZEUGNISSE	MIO \$	1574,1	1998,4	2421,8	4295,5	4697,6	5272,4	5692,7	1314,2	1346,3	1393,6	1388,2	1427,2	1483,7	
	IND	100	127	154	273	298	335	362	334	342	354	353	363	377	
6 BEARBEIT. WAREN	MIO \$	4771													

DER HANDEL DER EG
NACH WARENKLASSEN UND ZONEN

TAB. 6

Entwicklung des Handels
nach Länderklassen

import

Werte: Mio \$
Indizes: 1958 = 100

		1958	1960	1963	1965	1969	1970	1971	3.70	4.70	1.71	2.71	3.71	4.71	
LÄNDER DER KLASSE 1															
0,1	NAHRGSM., GETR., TAB	MIO \$ 1519,3	1591,2	2378,7	2741,4	2869,9	3283,5	3566,6	775,5	1054,2	895,7	822,6	833,9	1014,3	
		IND 100	105	157	180	189	216	235	204	278	217	217	220	267	
0	NAHRUNGSMITTEL	MIO \$ 1295,8	1410,9	2133,0	2439,8	2492,4	2916,9	3118,8	689,9	955,5	801,9	705,7	724,1	887,1	
		IND 100	109	165	188	192	225	241	213	295	248	218	224	274	
1	GETRAENKE, TABAK	MIO \$ 223,5	180,3	245,6	301,5	377,4	366,6	447,7	85,6	98,7	93,8	116,9	105,8	127,2	
		IND 100	81	110	135	169	164	200	153	177	168	209	196	228	
3	MINER.BRENNSTOFFE	MIO \$ 611,7	352,3	581,1	386,2	423,3	615,8	622,0	143,2	181,2	163,5	152,9	169,6	136,0	
		IND 100	58	95	63	69	101	102	94	119	107	100	111	89	
2,4	ROHSTOFFE	MIO \$ 2583,4	3217,1	3174,9	3969,3	4570,0	5234,6	5125,8	1321,9	1353,4	1304,0	1298,9	1209,0	1313,8	
		IND 100	125	123	154	177	203	198	205	210	202	231	187	203	
2	ROHSTOFFE	MIO \$ 2449,8	3006,5	3015,4	3860,9	4425,4	5037,1	4868,3	1276,9	1297,3	1227,5	1235,6	1151,6	1253,6	
		IND 100	123	123	158	181	206	199	208	212	200	202	188	205	
4	FETTE UND OELE	MIO \$ 133,6	210,6	159,5	107,4	144,6	197,5	257,5	45,1	56,2	76,5	63,4	57,4	60,2	
		IND 100	158	119	80	108	148	193	135	158	229	190	172	180	
5-8	BEARBEITETE WAREN	MIO \$ 3712,0	5455,8	7382,8	11035,4	13763,3	16710,8	17717,0	3952,5	4393,0	4250,1	4580,5	4283,8	4602,6	
		IND 100	147	159	207	297	371	450	477	476	458	494	462	496	
5	CHEM.ERZEUGNISSE	MIO \$ 519,1	781,7	940,0	1538,1	1858,7	2200,7	2294,5	528,2	546,9	552,3	597,8	598,3	546,2	
		IND 100	151	181	296	358	424	442	407	421	425	461	461	421	
6	BEARBEIT. WAREN	MIO \$ 1442,5	2090,2	2637,0	3772,6	4862,2	5657,7	5416,6	1338,5	1341,6	1292,3	1408,0	1332,2	1384,2	
		IND 100	145	183	262	337	392	376	371	372	358	390	369	384	
7	MASCH., FAHRZEUGE	MIO \$ 1343,1	1975,9	3076,7	4428,2	5416,3	6975,6	7742,4	1626,5	1931,3	1897,0	2029,7	1783,5	2032,2	
		IND 100	147	229	330	403	519	576	484	590	565	604	531	605	
8	VERSCH. BEARB. WAR	MIO \$ 407,3	608,1	729,1	1296,6	1625,9	1876,8	2263,5	459,2	523,2	508,5	545,1	569,9	640,1	
		IND 100	149	179	318	399	461	556	451	514	499	535	560	629	
9	VERSCHIEDENES	MIO \$ 56,9	92,0	80,6	497,4	610,6	574,9	914,7	128,4	214,3	280,2	224,5	227,0	183,1	
		IND 100	162	NS	874	NS	NS	NS	902	NS	NS	NS	NS	NS	
0-9	INSGESAMT	MIO \$ 8483,3	10708,5	14324,0	18628,7	22236,8	26419,6	27946,1	6321,4	7196,2	6893,5	7079,4	6723,4	7249,8	
		IND 100	126	169	220	262	311	329	298	339	325	334	317	342	
LÄNDER DER KLASSE 2															
0,1	NAHRGSM., GETR., TAB	MIO \$ 2307,8	2319,4	2462,2	2807,9	3111,3	3550,1	3604,7	823,9	891,0	947,5	960,0	791,3	905,9	
		IND 100	101	107	122	135	154	156	143	154	164	166	137	157	
0	NAHRUNGSMITTEL	MIO \$ 1867,3	1974,4	2193,9	2658,6	2912,0	3320,3	3476,7	766,7	862,0	917,0	932,8	762,0	864,9	
		IND 100	105	116	142	162	176	176	163	194	194	194	184	184	
1	GETRAENKE, TABAK	MIO \$ 420,5	345,0	268,3	149,4	199,3	229,8	128,0	57,1	28,9	30,5	27,2	29,3	40,9	
		IND 100	82	64	36	47	55	30	54	28	29	26	28	39	
3	MINER.BRENNSTOFFE	MIO \$ 1994,1	2079,5	2980,8	5138,7	5611,2	6623,3	8547,9	1630,4	1906,8	1991,9	2219,6	2078,3	2256,0	
		IND 100	104	149	258	281	332	429	327	383	400	445	417	453	
2,4	ROHSTOFFE	MIO \$ 1951,0	2306,6	2419,8	2604,3	2954,2	3014,2	2840,9	754,8	709,7	718,2	742,7	698,6	681,3	
		IND 100	118	124	133	151	151	146	155	145	147	152	143	140	
2	ROHSTOFFE	MIO \$ 1765,7	2106,7	2181,0	2382,3	2713,0	2702,5	2524,8	669,3	636,4	641,0	654,3	620,8	608,7	
		IND 100	119	124	135	154	153	143	152	144	145	148	141	138	
4	FETTE UND OELE	MIO \$ 185,3	199,9	238,8	232,0	261,2	311,6	316,1	82,5	73,4	77,2	88,4	77,8	72,7	
		IND 100	108	129	120	130	168	171	185	158	167	191	168	157	
5-8	BEARBEITETE WAREN	MIO \$ 550,6	855,4	912,0	1928,5	2515,4	2889,3	2638,4	680,1	686,2	657,0	664,1	676,1	641,2	
		IND 100	155	166	350	457	525	479	494	498	477	482	491	466	
5	CHEM.ERZEUGNISSE	MIO \$ 54,0	64,6	74,2	93,9	129,0	166,4	202,6	44,0	45,8	48,5	55,4	49,3	49,5	
		IND 100	120	120	174	239	308	375	325	339	359	410	365	366	
6	BEARBEIT. WAREN	MIO \$ 462,0	739,2	743,4	1627,0	2073,3	2288,3	1848,6	524,2	528,3	493,4	477,4	475,3	440,6	
		IND 100	160	161	352	449	495	400	454	457	434	413	412	381	
7	MASCH., FAHRZEUGE	MIO \$ 19,1	16,7	27,5	51,2	64,0	102,6	162,9	26,0	27,9	57,7	33,0	35,7	36,4	
		IND 100	87	144	268	334	536	851	54	583	NS	690	747	761	
8	VERSCH. BEARB. WAR	MIO \$ 15,5	34,8	67,0	156,3	249,1	332,0	424,3	85,9	84,1	95,5	98,3	115,8	114,7	
		IND 100	225	433	NS	NS	NS	NS	NS	NS	NS	NS	NS	NS	
9	VERSCHIEDENES	MIO \$ 10,1	12,4	44,9	28,9	31,7	27,4	40,5	6,4	6,6	8,6	13,4	8,8	9,7	
		IND 100	123	445	286	314	272	401	253	263	342	529	348	386	
0-9	INSGESAMT	MIO \$ 6813,5	7573,4	8819,7	12508,3	14223,9	16104,3	17672,4	3895,6	4200,3	4323,3	4599,7	4253,2	4496,2	
		IND 100	111	129	184	209	236	259	229	247	254	270	250	264	
LÄNDER DER KLASSE 3															
0,1	NAHRGSM., GETR., TAB	MIO \$ 184,4	255,5	366,0	523,2	657,6	655,1	747,7	155,3	184,5	164,9	162,3	170,0	250,4	
		IND 100	139	199	284	357	355	406	337	400	358	352	369	543	
0	NAHRUNGSMITTEL	MIO \$ 173,8	244,8	340,6	496,3	623,1	618,9	710,4	146,9	175,0	156,5	151,6	161,9	240,4	
		IND 100	141	196	285	358	356	409	338	403	360	346	373	553	
1	GETRAENKE, TABAK	MIO \$ 10,5	10,7	25,4	26,9	34,4	36,2	37,2	8,4	9,5	8,4	10,7	8,1	10,0	
		IND 100	102	241	256	327	344	354	318	361	321	407	308	380	
3	MINER.BRENNSTOFFE	MIO \$ 167,5	220,1	331,5	489,7	426,7	527,3	692,9	135,8	152,9	152,6	161,4	191,0	188,0	
		IND 100	131	198	292	255	315	414	324	355	364	385	456	449	
2,4	ROHSTOFFE	MIO \$ 233,9	352,8	415,1	645,3	729,5	752,5	764,6	198,3	214,7	163,5	177,6	194,2	229,2	
		IND 100	149	177	276	312	322	327	339	357	280	332	332	392	
2	ROHSTOFFE	MIO \$ 223,7	331,3	399,1	591,9	637,6	692,8	678,2	186,7	200,3	127,0	154,8	173,3	207,1	
		IND 100	148	178	265	300	310	303	334	358	263	277	310	363	
4	FETTE UND OELE	MIO \$ 10,2	21,5	16,0	53,4	57,9	59,7	86,3	11,6	14,3	16,5	22,9	20,9	26,1	
		IND 100	211	157	524	568	586	846	454	562	646	897	818	NS	
5-8	BEARBEITETE WAREN	MIO \$ 193,2	286,9	360,2	674,6	890,6	1081,3	1260,6	249,2	287,3	282,2	301,8	313,8	362,7	
		IND 100	149	186	349	461	560	652	516	595	584	625	550	751	
5	CHEM.ERZEUGNISSE	MIO \$ 40,5	60,4	55,5	122,9	140,6	164,1	175,7	40,0	47,4	41,1	43,5	44,3	46,8	
		IND 100	149	137	304	347	405	434	395	468	406	430	437	462	
6	BEARBEIT. WAREN	MIO \$ 116,3	168,0	219,7	337,0	469,9	538,9	583,7	112,5	124,9	129,3	142,2	142,6	167,5	
		IND 100	145	189	290	404	464	502	387	430	441	501	491	576	
7	MASCH., FAHRZEUGE	MIO \$ 20,6	35,7	46,3	110,1	133,7	193,9	217,3							

DER HANDEL DER EG
NACH WARENKLASSEN UND ZONEN

TAB. 8

Entwicklung des Handels
nach Warenklassen und Zonen

import

Werte: Mio \$

	1958	1960	1963	1968	1969	1970	1971	3.70	4.73	1.71	2.71	3.71	4.71
TEILE 0+1 NAHUNGSMITTEL, GETRAENKE, TABAK													
MONDE	MIO \$ 4929.2	5475.4	7080.8	9821.8	11491.0	12947.0	14465.3	3117.1	3586.2	3425.1	3569.2	3414.5	4056.5
INTRA CEE	MIO \$ 908.9	1297.2	1866.9	3730.3	4836.9	5445.6	6539.9	1360.9	1448.5	1415.6	1621.8	1618.8	1883.8
EXTRA CEE	MIO \$ 4020.3	4178.1	5213.9	6091.5	6654.0	7501.4	7925.4	1756.2	2137.7	2009.5	1947.5	1795.7	2172.7
CLASSE 1													
AELE	MIO \$ 1519.3	1591.2	2373.7	2741.4	2869.9	3283.5	3566.6	775.5	1054.2	895.7	822.6	833.9	1014.3
AUT EUR OCCID	MIO \$ 511.7	509.2	690.3	676.8	738.0	801.2	860.7	192.3	233.6	201.7	202.9	212.9	243.2
AMERIQUE NORD	MIO \$ 374.3	259.2	477.9	622.8	726.1	801.5	848.0	145.3	267.8	216.6	158.4	163.5	309.6
AUT CLASSE 1	MIO \$ 518.1	661.2	1011.5	1174.0	1153.0	1437.1	1536.1	373.1	499.9	413.9	358.1	374.5	389.7
CLASSE 2	MIO \$ 2307.8	2319.4	2462.2	2807.9	3111.3	3550.1	3604.7	823.9	891.0	947.5	960.0	791.3	905.9
-AOM	MIO \$ 1104.0	938.3	918.6	890.5	988.1	1086.6	941.2	208.1	255.5	263.0	267.2	162.8	248.2
-EAMA	MIO \$ 342.3	266.5	321.3	440.0	494.5	554.8	522.9	119.1	141.1	140.4	132.8	107.3	142.3
-DOM	MIO \$ 113.5	121.6	120.1	126.8	124.3	129.5	129.3	20.3	36.2	31.5	38.3	21.5	38.1
-TOM	MIO \$ 6.0	7.4	9.5	19.7	15.0	12.7	19.6	3.8	3.8	4.7	3.9	4.6	6.4
-ALGERIE	MIO \$ 406.0	341.6	225.6	109.7	140.7	154.1	38.9	31.5	17.8	14.0	9.5	3.9	11.6
-MAROC, TUNISIE	MIO \$ 236.2	201.3	242.1	194.3	213.7	235.6	230.4	33.6	57.0	72.4	82.8	25.5	49.7
AUT AFRIQUE	MIO \$ 198.2	300.5	247.1	285.4	288.6	273.6	280.1	56.8	68.5	82.3	71.4	57.1	69.4
AMERIQUE C SUD	MIO \$ 797.9	905.2	1066.7	1315.9	1477.9	1775.7	1884.3	482.7	451.8	466.2	491.1	469.7	457.2
ASIE OCCIDENT	MIO \$ 71.9	47.6	76.7	88.0	98.1	104.7	136.7	9.0	16.8	47.2	48.0	14.9	26.6
AUT CLASSE 2	MIO \$ 135.7	127.8	153.1	228.1	258.6	309.5	362.4	67.2	98.4	88.9	82.2	86.9	104.5
CLASSE 3													
EUROPE ORIENT	MIO \$ 184.4	255.5	366.0	523.2	657.6	655.1	747.7	155.3	184.5	164.9	162.3	170.0	250.4
AUT CLASSE 3	MIO \$ 152.9	226.8	353.2	483.8	606.1	604.9	677.6	145.2	170.4	151.5	150.7	153.0	222.4
DIVERS NON CL.	MIO \$ 31.4	28.7	12.8	39.4	51.5	50.1	70.0	10.1	14.0	13.3	11.7	17.0	28.0
TEIL 3 MINERALISCHE BRENNSTOFFE													
MONDE	MIO \$ 3517.8	3501.3	4874.7	7369.8	7951.8	9505.5	12151.7	2337.5	2722.6	2848.1	3096.4	3016.6	3190.6
INTRA CEE	MIO \$ 744.5	834.9	969.8	1335.9	1477.1	1721.6	2268.7	422.6	475.8	534.5	557.0	572.4	604.8
EXTRA CEE	MIO \$ 2773.3	2666.4	3904.9	6033.9	6474.7	7783.9	9883.0	1914.9	2246.8	2313.5	2539.4	2444.3	2585.8
CLASSE 1													
AELE	MIO \$ 611.7	352.3	581.1	386.2	423.3	615.8	622.0	143.2	181.2	163.5	152.9	169.6	136.0
AUT EUR OCCID	MIO \$ 76.5	81.5	175.2	111.7	115.1	145.9	172.5	34.1	47.7	30.4	40.7	51.0	50.3
AMERIQUE NORD	MIO \$ 1.8	6.4	16.0	50.6	59.8	68.9	80.2	16.6	17.9	16.7	17.1	22.7	23.7
AUT CLASSE 1	MIO \$ 529.8	260.3	378.0	219.2	243.5	373.2	339.2	83.0	108.8	105.6	87.7	91.1	54.7
CLASSE 2	MIO \$ 1994.1	2079.5	2980.8	5138.7	5611.2	6623.3	8547.9	1630.4	1906.8	1991.9	2219.6	2078.3	2258.0
-AOM	MIO \$ 72.5	201.2	533.0	687.8	699.0	735.9	685.6	191.1	192.3	199.7	143.3	155.6	186.9
-EAMA	MIO \$ 10.4	16.0	14.8	11.2	21.0	28.2	44.6	9.2	7.3	11.7	10.4	12.0	10.5
-DOM	MIO \$ 0.0	0.0	0.0	0.0	0.0	0.0	0.0	0.0	0.0	0.0	0.0	0.0	0.0
-TOM	MIO \$ 50.9	26.8	72.6	23.2	11.8	12.4	15.0	2.0	2.5	4.6	4.0	4.3	2.1
-ALGERIE	MIO \$ 9.2	149.4	389.5	622.1	639.3	655.9	576.0	168.5	171.6	173.3	120.7	125.7	156.3
-MAROC, TUNISIE	MIO \$ 2.0	9.0	56.1	31.4	26.9	39.3	50.0	11.4	11.0	10.1	8.2	13.6	18.1
AUT AFRIQUE	MIO \$ 197.7	10.9	281.9	1322.5	1756.1	2228.9	2571.6	534.3	606.6	620.1	666.6	639.6	645.3
AMERIQUE C SUD	MIO \$ 245.8	179.8	299.8	206.7	208.1	211.0	208.2	49.9	50.5	52.7	54.7	47.1	54.1
ASIE OCCIDENT	MIO \$ 1623.3	1647.0	1856.3	2908.7	2938.6	3437.3	5071.9	852.5	1054.0	1117.5	1346.5	1237.1	1370.8
AUT CLASSE 2	MIO \$ 32.8	40.6	9.7	13.0	9.5	10.3	10.6	2.7	3.4	2.4	8.6	0.8	0.8
CLASSE 3													
EUROPE ORIENT	MIO \$ 167.5	220.1	331.5	489.7	426.7	527.3	692.9	135.8	152.9	152.6	161.4	191.0	188.0
AUT CLASSE 3	MIO \$ 166.6	219.8	324.3	489.3	426.5	527.0	691.7	135.8	152.8	152.2	161.2	190.9	187.3
DIVERS NON CL.	MIO \$ 0.0	14.5	11.5	19.3	13.4	17.5	20.2	5.5	5.9	5.6	5.5	5.3	3.8
TEILE 2+4 ROHSTOFFE													
MONDE	MIO \$ 5399.4	6874.6	7214.5	9060.8	10467.9	11479.2	11303.9	2860.4	2916.2	2813.5	2867.7	2689.4	2933.4
INTRA CEE	MIO \$ 622.3	993.5	1203.7	1841.7	2213.3	2477.3	2570.7	585.1	638.2	627.4	648.1	587.1	708.1
EXTRA CEE	MIO \$ 4777.1	5881.0	6010.8	7219.1	8254.6	9001.9	8733.2	2275.2	2278.1	2186.0	2219.6	2102.3	2225.3
CLASSE 1													
AELE	MIO \$ 2583.4	3217.1	3174.9	3968.3	4570.0	5234.6	5125.8	1321.9	1353.4	1304.0	1298.9	1209.0	1313.8
AUT EUR OCCID	MIO \$ 795.4	930.0	1023.0	1273.5	1521.9	1619.7	1610.3	423.4	432.8	378.8	415.7	380.4	435.3
AMERIQUE NORD	MIO \$ 295.1	457.6	488.6	537.7	525.0	730.6	730.4	179.7	207.7	214.4	159.1	153.0	203.9
AUT CLASSE 1	MIO \$ 887.2	1154.9	1151.5	1466.2	1708.1	2041.7	1982.9	526.9	509.1	518.1	513.7	472.3	478.9
CLASSE 2	MIO \$ 605.7	674.6	748.1	690.5	850.2	842.5	802.2	191.9	203.9	192.7	210.5	203.3	195.7
CLASSE 2	MIO \$ 1951.0	2306.6	2419.8	2604.3	2954.2	3014.2	2840.9	754.8	709.7	718.2	742.7	698.6	681.3
-AOM	MIO \$ 627.7	635.9	660.2	767.7	822.6	853.6	851.9	209.9	201.1	204.4	227.0	219.3	201.2
-EAMA	MIO \$ 408.1	424.8	446.9	576.2	629.2	644.8	661.8	161.7	147.8	159.2	178.6	167.7	156.4
-DOM	MIO \$ 0.2	0.7	0.4	1.1	1.3	1.2	1.0	0.2	0.4	0.3	0.2	0.2	0.2
-TOM	MIO \$ 16.0	15.4	29.3	26.8	27.9	43.9	35.6	9.2	12.8	7.9	9.9	11.5	6.3
-ALGERIE	MIO \$ 39.1	42.3	34.2	28.4	22.8	18.7	17.7	3.8	4.8	3.7	4.3	4.8	4.9
-MAROC, TUNISIE	MIO \$ 164.3	152.6	149.4	135.4	141.4	145.0	135.7	35.0	32.3	33.3	34.0	35.1	33.3
AUT AFRIQUE	MIO \$ 315.8	414.0	444.1	510.3	550.9	576.4	624.0	146.1	122.7	133.0	139.3	128.8	122.9
AMERIQUE C SUD	MIO \$ 387.6	501.8	666.4	680.7	853.2	861.5	715.6	236.4	192.7	186.5	186.0	174.2	168.9
ASIE OCCIDENT	MIO \$ 79.7	82.3	96.9	95.2	103.6	125.8	141.1	31.5	31.9	37.7	44.4	26.3	32.7
AUT CLASSE 2	MIO \$ 540.1	672.7	552.2	544.8	623.9	596.9	608.2	130.9	158.4	156.6	145.9	150.0	155.7
CLASSE 3													
EUROPE ORIENT	MIO \$ 233.9	352.8	415.1	645.3	729.5	752.5	764.6	198.3	214.7	163.5	177.6	194.2	229.2
AUT CLASSE 3	MIO \$ 176.6	267.4	358.5	525.7	596.9	626.9	635.2	174.3	180.0	126.0	150.8	166.6	191.7
DIVERS NON CL.	MIO \$ 57.3	85.4	56.6	119.6	132.6	125.6	129.4	24.0	34.6	37.5	26.8	27.6	37.5

Von 1958 an: AELE einschli. Island, AUT EUR OCCID ohne Island, AOM einschli. Marokko und Tunesien, AUT AFRIQUE einschli. Libyen und Ägypten.

TAB. 8

COMMERCE DES CE
PAR CLASSES DE PRODUITS ET PAR ZONES

Évolution du commerce
par classes de produits et par zones

Valeurs : Mio \$

export

	1958	1960	1963	1968	1969	1970	1971	3.70	4.70	1.71	2.71	3.71	4.71
SECTION 0+1 PRODUITS ALIMENTAIRES, BOISSONS ET TABACS													
MONDE	MIO \$ 2404.7	2925.7	3815.1	6289.0	7488.7	8546.4	10033.6	2073.3	2356.4	2206.7	2518.2	2531.6	2807.1
INTRA CEE	MIO \$ 885.8	1290.8	1863.4	3779.1	4859.8	5468.2	6547.1	1329.9	1530.3	1414.6	1613.1	1624.4	1894.9
EXTRA CEE	MIO \$ 1518.9	1635.9	1952.7	2509.8	2628.9	3078.1	3486.5	743.5	826.1	792.1	905.0	877.2	912.7
CLASSE 1	MIO \$ 854.3	897.7	1161.2	1557.0	1648.2	1852.5	2081.7	457.2	507.0	477.8	534.7	549.7	519.5
AEL	MIO \$ 611.2	637.4	820.2	968.3	1011.1	1113.1	1264.3	267.4	297.9	292.2	318.8	322.0	331.3
AUT EUR OCCID	MIO \$ 44.0	46.1	98.9	157.9	175.6	212.9	255.1	56.0	57.5	58.2	74.3	59.1	63.6
AMERIQUE NORD	MIO \$ 173.1	186.3	208.5	348.1	369.4	426.3	462.2	107.4	125.8	102.6	115.1	144.3	100.1
AUT CLASSE 1	MIO \$ 25.9	27.9	33.6	82.7	92.2	100.2	100.1	26.3	25.8	24.8	26.5	24.3	24.6
CLASSE 2	MIO \$ 632.2	690.5	604.8	771.5	817.8	970.8	1134.6	234.2	271.7	261.6	293.7	278.5	300.8
AOM	MIO \$ 371.9	408.6	302.7	293.5	297.9	358.0	396.8	83.1	103.6	99.3	99.6	94.5	103.4
EAMA	MIO \$ 101.8	91.3	106.6	129.0	135.2	168.8	189.6	38.6	45.9	45.7	48.7	46.7	48.5
DOM	MIO \$ 24.9	24.1	34.0	57.3	60.8	65.5	66.8	15.9	17.0	15.4	15.4	18.6	17.5
TOM	MIO \$ 15.6	16.4	18.3	25.7	29.1	36.2	39.7	9.2	10.4	9.0	9.3	10.2	11.3
ALGERIE	MIO \$ 180.4	225.6	110.3	59.9	44.6	47.4	51.1	8.4	17.0	11.1	13.7	10.7	15.6
MAROC TUNISIE	MIO \$ 49.2	51.2	33.6	21.6	28.1	40.0	49.5	11.0	13.3	13.2	16.6	8.3	10.6
AUT AFRIQUE	MIO \$ 71.8	70.3	78.7	146.7	182.6	208.5	235.7	74.2	69.3	65.6	57.8	65.3	65.8
AMERIQUE C SUD	MIO \$ 58.7	64.9	72.9	102.7	89.6	121.9	160.1	35.4	39.7	35.3	44.3	36.0	44.6
ASIE OCCIDENT	MIO \$ 56.7	70.0	62.4	97.3	90.2	115.8	180.8	31.1	35.6	43.2	45.3	42.7	49.6
AUT CLASSE 2	MIO \$ 73.1	76.7	88.1	131.2	157.4	166.7	161.2	30.4	43.6	38.0	46.7	39.0	37.4
CLASSE 3	MIO \$ 21.7	32.8	175.0	169.1	149.4	238.1	251.1	47.7	43.2	48.2	72.9	43.8	86.2
EUROPE ORIENT	MIO \$ 21.3	32.6	132.4	141.6	134.5	220.4	250.7	47.6	43.1	48.1	72.7	43.8	86.1
AUT CLASSE 3	MIO \$ 0.4	0.1	42.6	27.5	15.0	17.8	0.4	0.0	0.0	0.0	0.2	0.1	0.1
DIVERS NON CL.	MIO \$ 10.7	14.9	11.7	12.2	13.4	16.7	19.2	4.5	4.2	4.5	3.8	5.2	5.7
SECTION 3 PRODUITS ENERGETIQUES													
MONDE	MIO \$ 1695.4	1796.1	2113.3	2682.2	2915.2	3622.4	4451.8	933.8	992.9	1058.2	1109.1	1154.6	1130.0
INTRA CEE	MIO \$ 782.5	873.7	1073.7	1363.7	1502.4	1942.2	2442.1	496.0	517.3	567.6	596.9	641.4	636.1
EXTRA CEE	MIO \$ 912.8	922.4	1039.6	1318.5	1412.8	1680.2	2009.8	437.8	475.6	490.6	512.1	513.1	493.9
CLASSE 1	MIO \$ 572.5	580.8	700.6	908.0	923.9	1138.6	1341.6	297.4	328.2	326.0	339.6	340.4	335.6
AEL	MIO \$ 501.4	514.1	637.8	734.4	710.3	889.4	1032.7	230.8	260.7	248.0	277.7	257.3	249.6
AUT EUR OCCID	MIO \$ 62.6	53.0	45.0	34.3	98.5	116.4	148.0	27.5	39.8	43.7	31.2	33.7	39.4
AMERIQUE NORD	MIO \$ 6.1	6.7	13.3	70.1	107.2	123.4	146.0	37.0	25.0	31.2	27.0	43.8	43.8
AUT CLASSE 1	MIO \$ 2.4	7.0	6.6	9.2	7.9	9.5	14.9	2.1	2.7	3.0	3.7	5.5	2.7
CLASSE 2	MIO \$ 233.8	206.5	155.1	125.4	175.2	169.9	192.3	38.8	41.1	54.9	50.2	44.2	42.9
AOM	MIO \$ 166.0	137.5	86.8	40.1	51.3	64.2	70.6	15.0	13.2	18.5	18.3	17.3	16.4
EAMA	MIO \$ 18.7	14.1	22.3	13.9	17.0	22.3	23.0	7.4	4.6	5.7	5.5	6.1	5.7
DOM	MIO \$ 0.2	0.2	0.3	0.4	0.5	0.9	0.7	0.1	0.5	0.2	0.1	0.2	0.2
TOM	MIO \$ 26.3	3.7	1.1	4.3	9.0	10.5	1.9	0.1	0.2	0.2	0.1	0.2	1.4
ALGERIE	MIO \$ 77.1	81.6	47.2	10.7	13.6	18.7	24.7	4.3	5.5	6.0	6.4	4.8	5.5
MAROC TUNISIE	MIO \$ 43.7	37.7	15.9	10.7	11.2	11.8	20.3	3.0	2.5	6.5	6.2	4.0	3.5
AUT AFRIQUE	MIO \$ 31.8	32.0	38.9	49.5	76.9	65.9	68.9	14.0	18.1	21.2	19.3	13.3	15.1
AMERIQUE C SUD	MIO \$ 5.6	6.0	5.5	9.9	17.4	10.8	14.9	3.4	2.0	3.4	2.6	5.3	3.5
ASIE OCCIDENT	MIO \$ 19.8	17.2	16.1	17.2	23.2	21.3	29.8	4.2	6.2	8.6	8.2	7.0	6.1
AUT CLASSE 2	MIO \$ 10.6	13.8	7.7	8.7	6.4	7.6	8.1	2.3	1.7	3.2	1.7	1.3	1.8
CLASSE 3	MIO \$ 0.4	2.9	3.5	7.3	15.3	33.5	47.8	10.7	12.4	13.4	14.6	11.0	8.7
EUROPE ORIENT	MIO \$ 0.2	2.7	3.5	7.3	15.3	33.1	47.7	10.6	12.3	13.4	14.6	11.0	8.7
AUT CLASSE 3	MIO \$ 0.2	0.2	0.0	0.1	0.1	0.3	0.0	0.1	0.1	0.0	0.0	0.0	0.0
DIVERS NON CL.	MIO \$ 106.1	132.2	180.5	277.7	298.3	338.3	428.2	90.8	93.9	96.2	107.8	117.5	106.7
SECTION 2+4 MATIERES PREMIERES													
MONDE	MIO \$ 1146.9	1578.0	2067.4	2961.8	3343.6	3713.6	3818.6	894.4	973.8	922.9	936.2	903.4	1056.2
INTRA CEE	MIO \$ 583.8	963.9	1186.2	1823.9	2160.1	2443.1	2488.7	580.7	636.8	607.6	620.6	572.1	689.3
EXTRA CEE	MIO \$ 563.1	714.1	881.2	1137.9	1183.5	1270.5	1328.9	313.7	336.9	315.3	315.6	331.7	366.9
CLASSE 1	MIO \$ 388.0	517.0	654.3	838.5	886.9	934.8	952.3	229.9	251.7	222.6	219.6	240.6	269.5
AEL	MIO \$ 245.0	332.0	396.3	489.0	521.3	548.9	562.8	129.1	151.4	132.0	126.7	136.8	166.9
AUT EUR OCCID	MIO \$ 43.7	49.6	89.3	152.4	184.6	205.0	213.9	49.4	53.1	47.5	54.2	51.1	61.1
AMERIQUE NORD	MIO \$ 84.3	112.1	131.7	149.6	128.2	120.8	121.7	33.9	31.3	29.2	25.3	39.7	27.5
AUT CLASSE 1	MIO \$ 17.5	23.3	36.9	47.5	52.8	60.0	53.9	17.5	15.9	13.4	13.5	13.0	14.0
CLASSE 2	MIO \$ 105.8	121.6	139.9	181.9	187.9	207.1	249.5	50.7	55.3	60.9	59.1	63.0	66.6
AOM	MIO \$ 53.7	50.0	55.8	58.2	61.4	71.5	88.4	16.7	19.5	22.3	21.0	22.7	22.3
EAMA	MIO \$ 5.3	5.4	6.3	11.5	12.9	15.1	20.9	4.0	4.2	5.0	4.3	5.8	5.7
DOM	MIO \$ 2.9	2.5	4.3	5.9	6.1	7.4	9.0	1.7	1.7	2.0	2.3	2.8	1.9
TOM	MIO \$ 31.3	1.4	1.4	2.6	2.9	2.5	4.0	0.7	0.9	0.8	1.0	1.1	1.0
ALGERIE	MIO \$ 31.8	26.0	23.5	16.6	18.4	26.1	27.1	5.0	7.3	9.0	7.3	4.3	5.9
MAROC TUNISIE	MIO \$ 13.4	14.7	20.3	21.6	20.9	21.3	27.5	5.2	5.3	5.4	5.6	8.7	7.8
AUT AFRIQUE	MIO \$ 12.7	11.2	17.3	24.9	21.3	21.5	24.8	5.0	5.5	6.0	6.5	5.4	6.9
AMERIQUE C SUD	MIO \$ 18.3	23.3	26.6	34.9	36.5	41.3	54.3	10.8	11.7	13.2	12.0	13.7	15.3
ASIE OCCIDENT	MIO \$ 14.7	19.6	29.2	45.5	46.0	46.0	52.9	11.2	12.6	12.0	11.1	14.5	15.3
AUT CLASSE 2	MIO \$ 6.4	9.5	11.0	18.3	22.7	26.8	29.1	7.1	6.1	7.3	8.4	6.6	6.8
CLASSE 3	MIO \$ 69.0	74.7	85.8	116.4	107.7	127.4	126.1	32.9	29.6	31.6	36.6	27.5	30.4
EUROPE ORIENT	MIO \$ 62.6	61.4	83.2	104.9	100.2	119.9	122.0	30.7	27.9	30.9	34.5	26.8	29.8
AUT CLASSE 3	MIO \$ 6.4	13.2	2.6	11.6	7.5	7.6	4.1	2.2	1.7	0.6	2.1	0.7	0.6
DIVERS NON CL.	MIO \$ 0.3	0.7	1.2	1.1	1.0	1.2	1.0	0.3	0.3	0.2	0.2	0.2	0.3

A partir de 1958 : AEL incl. Islande, AUT EUR OCCID excl. Islande, AOM incl. Maroc et Tunisie, AUT AFRIQUE incl. Libye et Egypte.

DER HANDEL DER EG
NACH WARENKLASSEN UND ZONEN

TAB. 8

Entwicklung des Handels
nach Warenklassen und Zonen

import

Werte: Mio \$

	1958	1960	1963	1968	1969	1970	1971	3.70	4.70	1.71	2.71	3.71	4.71
TEIL 5 CHEMISCHE ERZEUGNISSE													
MONOE	MIO \$ 1099.9	1652.4	2200.6	4473.8	5525.4	6467.7	7261.0	1560.3	1682.0	1728.9	1824.6	1806.7	1900.8
INTRA CEE	MIO \$ 486.2	745.6	1130.9	2718.9	3396.9	3935.2	4584.9	947.9	1041.2	1086.7	1127.6	1114.0	1256.5
EXTRA CEE	MIO \$ 613.7	906.7	1069.8	1755.0	2128.5	2532.5	2676.1	612.4	640.7	642.2	597.0	692.7	644.3
CLASSE 1	MIO \$ 519.1	781.7	940.0	1538.1	1858.7	2200.7	2294.5	528.2	546.9	552.3	597.8	598.3	546.2
AELE	MIO \$ 238.4	344.8	445.7	695.5	846.5	945.8	1058.0	220.6	248.8	251.8	276.2	247.6	280.4
AUT EUR OCCIO	MIO \$ 12.8	20.6	18.9	58.1	78.5	96.3	100.1	24.8	22.5	25.6	24.2	24.6	25.8
AMERIQUE NORD	MIO \$ 259.3	396.0	447.9	732.0	847.5	1022.0	979.5	248.6	237.8	235.7	257.3	282.5	204.1
AUT CLASSE 1	MIO \$ 8.7	20.3	27.6	52.5	86.2	136.6	156.9	34.2	37.9	39.2	40.1	41.7	35.9
CLASSE 2	MIO \$ 54.0	64.6	74.2	93.9	129.0	166.4	202.6	44.0	45.8	48.5	55.4	49.3	49.5
-ADM	MIO \$ 19.7	18.9	15.2	24.5	31.4	41.7	64.5	10.8	13.2	14.8	18.3	14.9	16.4
-EAMA	MIO \$ 3.0	2.5	2.5	4.5	6.5	8.1	12.0	1.6	2.2	2.9	1.7	3.6	3.9
-DOM	MIO \$ 2.9	4.3	2.9	3.9	3.5	1.8	2.5	0.3	0.5	0.7	0.5	0.5	0.8
-TOM	MIO \$ 0.2	0.1	1.4	9.6	14.9	17.6	32.2	4.5	5.9	8.2	10.7	5.8	7.5
-ALGERIE	MIO \$ 5.2	5.9	2.7	4.7	6.8	10.1	17.2	0.6	0.5	0.1	0.2	2.8	0.2
-MAROC TUNISIE	MIO \$ 8.4	6.2	2.7	4.9	5.7	17.1	0.5	6.5	6.0	6.0	5.2	4.8	6.2
AUT AFRIQUE	MIO \$ 0.8	5.5	13.1	6.8	10.3	10.3	16.2	3.2	2.8	2.3	4.2	4.7	5.0
AMERIQUE C SUD	MIO \$ 26.4	29.8	34.3	50.1	67.3	88.7	90.7	23.6	23.6	24.4	24.5	20.8	21.0
AMERIQUE C SUD	MIO \$ 2.1	4.3	4.2	5.7	7.8	12.2	14.7	3.2	3.2	3.3	4.1	3.7	3.6
ASIE OCCIDENT	MIO \$ 5.1	6.1	7.5	6.9	12.3	13.4	16.6	3.1	3.1	3.8	4.3	3.7	3.4
AUT CLASSE 2	MIO \$ 5.1	6.1	7.5	6.9	12.3	13.4	16.6	3.1	3.1	3.8	4.3	3.7	3.4
CLASSE 3	MIO \$ 40.5	60.4	55.5	122.9	140.6	164.1	175.7	40.0	47.4	41.1	43.5	44.3	46.8
EUROPE ORIENT	MIO \$ 33.4	56.4	50.5	106.6	120.7	142.1	155.5	36.0	40.0	36.1	38.7	39.7	41.0
AUT CLASSE 3	MIO \$ 7.0	4.0	5.0	16.3	19.9	22.0	20.2	4.0	7.4	5.0	4.8	4.5	5.8
DIVERS NON CL.	MIO \$ 0.0	0.0	0.1	0.0	0.3	1.3	3.3	0.2	0.6	0.3	0.3	0.9	1.8
TEIL 7 MASCHINEN UND FAHRZEUGE													
MONOE	MIO \$ 2897.4	4265.8	7519.7	12213.0	15596.8	19846.7	22600.4	4635.4	5662.1	5505.7	5711.6	5182.8	6200.3
INTRA CEE	MIO \$ 1514.5	2237.4	4369.0	7623.4	9981.2	12572.1	14466.6	2932.5	3592.2	3491.8	3596.7	3309.0	4069.1
EXTRA CEE	MIO \$ 1382.9	2028.4	3150.7	4589.6	5615.5	7274.6	8133.8	1702.9	2069.9	2013.8	2114.9	1873.8	2131.2
CLASSE 1	MIO \$ 1343.1	1975.9	3076.7	4428.2	5416.3	6975.6	7742.4	1626.5	1981.3	1897.0	2029.7	1783.5	2032.2
AELE	MIO \$ 759.1	996.7	1665.8	2143.9	2633.0	3287.4	3713.5	773.4	928.3	905.1	941.0	861.6	939.7
AUT EUR OCCIO	MIO \$ 7.6	9.0	30.0	75.1	158.9	228.2	325.0	57.6	66.5	66.7	89.1	76.3	92.9
AMERIQUE NORD	MIO \$ 558.6	961.3	1337.4	2020.1	2378.3	3076.8	3124.8	701.1	871.6	800.8	861.4	697.1	765.4
AUT CLASSE 1	MIO \$ 17.8	8.9	43.5	189.1	246.1	383.2	579.1	94.3	115.0	124.3	139.2	142.4	174.2
CLASSE 2	MIO \$ 19.1	16.7	27.5	51.2	64.0	102.6	162.9	26.0	27.9	57.7	33.0	35.7	36.4
-ADM	MIO \$ 7.6	9.8	6.5	3.4	11.0	10.4	11.0	2.5	2.9	3.1	2.5	2.1	3.3
-EAMA	MIO \$ 0.7	3.7	0.6	1.2	5.1	2.0	2.5	0.4	0.5	0.6	0.9	0.4	0.6
-DOM	MIO \$ 0.0	0.0	0.0	0.1	0.1	0.1	0.7	0.0	0.0	0.2	0.0	0.0	0.4
-TOM	MIO \$ 1.5	0.3	0.1	0.7	4.9	7.0	1.6	0.5	0.1	1.1	1.3	1.0	1.7
-ALGERIE	MIO \$ 1.2	0.1	0.6	0.9	0.4	0.5	1.0	1.5	2.1	1.6	0.1	0.2	0.3
-MAROC TUNISIE	MIO \$ 4.2	4.7	0.2	0.5	0.6	0.9	1.2	0.2	0.2	0.3	0.2	0.3	0.3
AUT AFRIQUE	MIO \$ 2.2	1.3	6.9	3.3	5.4	4.7	15.2	0.7	0.8	9.9	3.6	0.8	0.9
AMERIQUE C SUD	MIO \$ 1.0	3.0	4.6	13.8	13.8	30.3	57.1	9.0	30.0	30.0	3.3	9.0	8.9
AMERIQUE C SUD	MIO \$ 1.0	1.2	4.8	10.8	8.3	17.1	25.4	2.8	3.4	3.6	5.3	9.4	7.2
ASIE OCCIDENT	MIO \$ 2.2	1.4	4.8	20.3	25.5	40.1	54.1	11.0	11.8	11.1	12.3	14.4	16.4
AUT CLASSE 2	MIO \$ 2.2	1.4	4.8	20.3	25.5	40.1	54.1	11.0	11.8	11.1	12.3	14.4	16.4
CLASSE 3	MIO \$ 20.6	35.7	46.3	110.1	133.7	193.9	217.3	50.1	59.5	58.3	51.5	47.9	59.6
EUROPE ORIENT	MIO \$ 20.6	35.7	46.3	110.1	133.7	193.9	217.3	50.1	59.5	58.0	51.4	47.8	59.5
AUT CLASSE 3	MIO \$ 0.0	0.0	0.2	0.5	0.6	0.5	0.7	0.1	0.1	0.3	0.1	0.2	0.1
DIVERS NON CL.	MIO \$ 0.0	0.0	0.2	0.1	1.5	2.6	11.2	0.3	1.1	0.8	0.7	6.7	3.0
TEILE 6+8 ANDERE BEARBEITETE WAREN													
MONOE	MIO \$ 4917.7	7640.6	10207.1	18170.9	23487.7	27114.7	29163.7	6538.4	6903.5	6901.6	7228.9	7184.7	7848.5
INTRA CEE	MIO \$ 2457.8	3976.6	5771.9	10876.1	14059.2	16234.2	18337.3	3971.1	4244.8	4366.5	4492.8	4467.8	5010.2
EXTRA CEE	MIO \$ 2459.9	3663.9	4435.2	7294.8	9428.5	10880.5	10826.4	2567.2	2658.7	2535.0	2736.1	2715.9	2838.3
CLASSE 1	MIO \$ 1849.7	2698.3	3366.1	5069.2	6488.1	7534.5	7680.1	1797.7	1864.9	1800.8	1953.1	1902.1	2024.2
AELE	MIO \$ 1177.3	1545.3	2045.3	2778.2	3438.0	3708.2	3972.8	872.7	972.8	930.4	1024.1	953.1	1065.3
AUT EUR OCCIO	MIO \$ 112.1	202.0	304.0	580.8	798.2	934.0	1134.5	222.4	236.3	240.6	267.9	296.6	329.4
AMERIQUE NORD	MIO \$ 469.4	830.9	762.3	1229.0	1565.9	2023.8	1610.2	491.0	434.0	426.9	435.4	386.7	361.3
AUT CLASSE 1	MIO \$ 91.0	120.0	254.5	481.1	686.0	868.5	962.6	211.6	221.7	202.9	225.7	265.7	268.3
CLASSE 2	MIO \$ 477.4	774.0	810.4	1783.3	2322.4	2620.4	2272.9	610.1	612.4	550.8	575.7	591.1	555.3
-ADM	MIO \$ 209.2	294.0	239.2	512.8	674.4	786.1	545.3	179.7	173.8	122.5	143.6	145.0	134.2
-EAMA	MIO \$ 148.4	235.4	203.4	432.8	560.1	623.7	395.5	140.2	126.5	85.7	100.3	104.5	104.9
-DOM	MIO \$ 0.2	0.1	0.0	0.8	0.9	1.1	0.5	0.3	0.2	0.1	0.3	0.1	0.1
-TOM	MIO \$ 22.0	25.3	10.6	47.9	67.5	96.9	83.8	23.8	29.4	21.5	25.3	23.9	13.1
-ALGERIE	MIO \$ 8.9	7.9	8.2	8.3	12.9	27.1	17.7	6.6	6.6	5.1	5.6	3.8	3.3
-MAROC TUNISIE	MIO \$ 29.7	25.4	16.9	23.1	32.9	37.4	47.7	8.8	11.1	10.0	12.2	12.7	12.9
AUT AFRIQUE	MIO \$ 65.9	111.3	136.3	293.5	402.2	411.2	263.3	90.0	87.0	63.7	77.0	71.6	56.0
AMERIQUE C SUD	MIO \$ 119.1	213.8	189.3	404.1	539.1	616.8	505.1	144.8	131.8	133.9	129.2	135.5	106.4
AMERIQUE C SUD	MIO \$ 25.1	45.1	65.6	203.2	183.1	194.5	231.7	49.1	51.2	51.9	56.9	56.5	66.4
ASIE OCCIDENT	MIO \$ 58.2	109.9	179.9	369.6	523.6	611.8	727.6	146.5	162.7	178.8	173.9	182.7	192.1
AUT CLASSE 2	MIO \$ 58.2	109.9	179.9	369.6	523.6	611.8	727.6	146.5	162.7	178.8	173.9	182.7	192.1
CLASSE 3	MIO \$ 132.1	190.8	258.4	441.5	616.3	723.3	867.6	159.1	180.4	182.9	204.8	221.6	256.3
EUROPE ORIENT	MIO \$ 121.9	158.5	225.2	383.9	539.7	648.5	784.9	143.9	161.5	164.9	190.9	199.9	230.2
AUT CLASSE 3	MIO \$ 10.2	32.3	33.2	57.6	76.7	74.7	82.6	15.2	18.8	18.0	16.8	21.7	26.1
DIVERS NON CL.	MIO \$ 0.6	0.8	0.3	0.7	1.8	2.3	5.8	0.4	1.1	0.6	0.6	2.1	2.5

Von 1958 an : AELE einschl. Island, AUT EUR OCCID ohne Island, AOM einschl. Marokko und Tunesien, AUT AFRIQUE einschl. Libyen und Ägypten.

export

Évolution du commerce
par classes de produits et par zones

Valeurs : Mio \$

	1958	1960	1963	1968	1969	1970	1971	3.70	4.70	1.71	2.71	3.71	4.71
SECTION 5 PRODUITS CHIMIQUES													
MONDE	MIO \$ 2041.9	2706.4	3522.7	6998.5	8105.7	9134.9	10242.5	2239.0	2368.5	2490.6	2513.0	2524.4	2714.6
INTRA CEE	MIO \$ 467.9	708.0	1103.9	2703.0	3408.1	3862.5	4549.8	974.8	1022.2	1096.9	1124.8	1097.2	1230.8
EXTRA CEE	MIO \$ 1574.1	1998.4	2421.8	4295.5	4697.6	5272.4	5692.7	1314.2	1346.3	1393.6	1388.2	1427.2	1483.7
CLASSE 1	MIO \$ 828.2	1105.9	1406.9	2430.2	2759.8	3145.0	3384.7	772.4	814.3	835.1	818.6	844.3	886.6
AELE	MIO \$ 444.1	618.6	745.0	1253.8	1449.1	1626.8	1790.4	400.8	419.5	434.4	425.4	435.7	491.5
AUT EUR OCCID	MIO \$ 182.9	243.3	291.0	515.0	622.4	707.1	755.0	165.9	182.8	194.3	185.4	171.8	201.6
AMERIQUE NORD	MIO \$ 121.0	166.1	185.4	361.9	366.9	410.6	463.7	98.7	109.9	116.6	114.8	137.8	96.4
AUT CLASSE 1	MIO \$ 100.3	136.9	185.5	299.4	321.3	400.5	377.6	107.2	102.7	91.4	90.0	99.0	97.2
CLASSE 2	MIO \$ 603.1	739.3	805.2	1369.4	1436.5	1611.2	1775.9	413.1	422.3	418.6	423.1	458.7	475.5
-ADM	MIO \$ 169.0	185.2	169.7	272.3	302.1	338.6	357.9	83.9	87.0	89.6	81.2	86.7	100.0
-EAMA	MIO \$ 53.5	48.7	61.9	105.4	115.7	139.2	145.5	37.1	36.3	38.0	35.5	35.1	36.9
-ADM	MIO \$ 9.9	13.8	16.7	30.5	33.2	33.9	36.5	7.9	8.8	7.9	8.8	9.6	10.1
-TOM	MIO \$ 4.2	6.9	7.8	14.1	16.6	16.6	22.4	5.4	5.2	4.9	5.6	5.9	5.9
-ALGERIE	MIO \$ 67.3	79.1	40.5	70.6	81.6	80.2	88.7	19.5	15.8	27.3	16.2	19.4	29.7
-MAROC, TUNISIE	MIO \$ 33.9	36.7	42.7	51.6	55.1	58.8	65.4	14.0	14.9	15.7	15.0	16.7	17.9
AUT AFRIQUE	MIO \$ 66.4	82.8	107.6	161.8	177.9	205.1	234.9	53.4	53.8	55.1	58.3	59.9	61.6
AMERIQUE C SUD	MIO \$ 180.7	217.6	272.4	472.0	489.7	554.7	606.7	148.2	144.3	139.4	147.2	167.2	152.9
ASIE OCCIDENT	MIO \$ 46.0	63.3	95.1	185.2	186.0	206.9	233.9	52.5	56.7	56.2	56.4	58.6	62.7
AUT CLASSE 2	MIO \$ 141.0	190.4	160.4	280.1	280.9	305.8	342.5	75.2	80.4	78.0	79.9	86.4	98.3
CLASSE 3	MIO \$ 141.4	150.6	206.7	490.7	496.9	511.4	526.6	127.4	108.4	139.7	145.1	122.8	120.0
EUROPE ORIENT	MIO \$ 65.5	96.6	150.7	368.9	390.0	406.7	444.5	97.2	95.7	117.9	116.6	105.3	104.6
AUT CLASSE 3	MIO \$ 76.0	54.1	56.1	121.7	107.0	104.7	82.1	30.1	12.6	20.8	28.4	17.5	15.4
DIVERS NON CL.	MIO \$ 1.3	2.5	3.0	5.3	4.5	4.8	5.5	1.3	1.3	1.2	1.4	1.3	1.6
SECTION 7 MACHINES ET MATERIEL DE TRANSPORT													
MONDE	MIO \$ 6766.4	8896.7	12427.5	21829.3	26159.8	31403.3	36056.2	7351.8	8970.5	8383.5	8921.0	8771.9	9979.8
INTRA CEE	MIO \$ 1620.5	2317.5	4667.4	7922.5	10091.1	12716.0	14458.3	2920.6	3666.2	3432.4	3667.5	3394.6	3963.9
EXTRA CEE	MIO \$ 5145.9	6579.2	7760.0	13906.8	16068.7	18687.3	21597.8	4431.2	5304.3	4951.1	5253.4	5377.4	6015.9
CLASSE 1	MIO \$ 2821.8	3804.5	4889.4	8935.0	10318.2	12263.9	14268.6	2919.7	3461.7	3296.7	3507.6	3547.4	3917.0
AELE	MIO \$ 1537.2	2054.9	2638.8	4007.8	4713.1	5598.5	6630.0	1328.0	1574.2	1501.0	1658.4	1605.5	1865.1
AUT EUR OCCID	MIO \$ 420.6	607.1	875.1	1509.6	1805.5	2204.1	2509.5	540.5	604.0	579.4	622.4	594.4	713.3
AMERIQUE NORD	MIO \$ 600.5	802.3	909.3	2510.5	2794.4	3114.5	3785.0	721.3	911.3	881.5	905.7	1011.6	986.2
AUT CLASSE 1	MIO \$ 263.6	340.1	466.7	907.0	1005.2	1346.8	1343.6	330.0	372.1	334.1	321.0	336.0	352.5
CLASSE 2	MIO \$ 2127.5	2439.6	2480.6	3912.4	4467.9	5141.1	5908.6	1222.6	1459.1	1358.7	1395.9	1484.4	1669.5
-ADM	MIO \$ 542.2	587.6	521.5	871.3	987.1	1248.9	1301.3	301.7	345.2	323.0	302.8	303.5	372.0
-EAMA	MIO \$ 184.8	165.2	217.8	359.5	412.6	444.8	536.3	102.6	122.5	120.7	126.1	134.2	155.3
-ADM	MIO \$ 17.8	15.2	23.6	45.3	74.0	91.5	91.8	18.8	25.9	20.9	24.3	22.6	25.4
-TOM	MIO \$ 27.2	22.2	23.6	75.3	84.0	162.2	162.2	31.2	35.8	23.8	24.7	26.5	30.4
-ALGERIE	MIO \$ 247.6	280.2	134.1	211.8	241.0	346.2	354.2	86.5	84.1	99.6	79.0	72.7	102.8
-MAROC, TUNISIE	MIO \$ 74.2	100.4	116.1	153.4	174.9	203.8	216.6	45.0	59.9	58.0	49.1	49.5	60.1
AUT AFRIQUE	MIO \$ 199.7	352.9	361.3	472.9	491.7	670.5	935.3	167.7	199.6	207.7	234.2	225.7	267.7
AMERIQUE C SUD	MIO \$ 644.8	771.8	758.0	1144.4	1327.5	1508.4	1715.3	357.2	435.1	396.3	393.1	446.6	475.3
ASIE OCCIDENT	MIO \$ 244.0	264.8	277.7	457.3	472.0	809.3	941.9	180.4	215.4	199.0	222.5	246.3	274.2
AUT CLASSE 2	MIO \$ 472.8	462.5	562.0	766.6	899.6	904.0	1014.8	215.6	263.9	232.7	243.5	262.4	276.3
CLASSE 3	MIO \$ 195.1	332.5	383.1	1054.0	1278.7	1276.0	1413.5	287.5	381.4	294.6	348.1	343.9	426.9
EUROPE ORIENT	MIO \$ 167.2	308.7	377.4	992.9	1196.7	1186.2	1279.9	264.1	348.9	252.0	318.5	315.2	394.3
AUT CLASSE 3	MIO \$ 27.9	23.8	5.6	61.1	82.0	89.8	133.5	23.4	32.5	42.6	29.6	28.7	32.6
DIVERS NON CL.	MIO \$ 1.5	2.7	6.9	5.3	3.9	6.3	7.8	1.4	2.0	1.7	1.9	1.6	2.5
SECTIONS 6+8 AUTRES PRODUITS MANUFACTURES													
MONDE	MIO \$ 8430.6	11530.2	13185.3	22809.4	26981.7	31040.8	34285.9	7661.9	8264.6	8120.3	8374.3	8533.9	9257.3
INTRA CEE	MIO \$ 2482.5	4032.7	5873.3	11090.9	14179.3	16398.3	18324.4	4006.0	4303.0	4354.3	4473.4	4487.2	5009.5
EXTRA CEE	MIO \$ 5948.2	7497.5	7312.1	11718.6	12802.5	14642.4	15961.5	3655.9	3961.6	3766.0	3900.9	4046.8	4247.8
CLASSE 1	MIO \$ 3070.3	4364.0	4876.3	7986.9	8819.4	10149.6	11114.8	2547.6	2761.2	2604.2	2716.9	2845.7	2928.0
AELE	MIO \$ 1592.0	2335.9	2643.3	3674.8	4244.4	4924.3	5224.6	1208.6	1284.0	1268.2	1248.3	1238.9	1431.4
AUT EUR OCCID	MIO \$ 368.3	497.7	563.0	960.0	1168.6	1461.8	1589.3	367.6	392.6	362.2	380.5	396.3	450.2
AMERIQUE NORD	MIO \$ 901.2	1251.3	1394.2	2887.0	2845.0	3093.2	3606.2	797.2	897.7	825.4	917.1	1006.6	857.1
AUT CLASSE 1	MIO \$ 209.8	279.1	270.8	465.1	561.4	690.2	694.7	174.2	187.0	160.6	171.1	173.8	189.3
CLASSE 2	MIO \$ 2369.2	2485.0	2084.0	2811.5	2988.4	3297.1	3458.0	805.5	896.0	837.5	831.4	842.8	946.2
-ADM	MIO \$ 889.3	928.7	760.1	894.5	1010.7	1131.4	1105.8	271.3	301.2	279.4	274.1	251.5	300.9
-EAMA	MIO \$ 313.5	268.5	299.1	387.4	411.2	460.8	474.6	110.7	124.8	114.9	118.0	109.4	132.4
-ADM	MIO \$ 31.2	43.6	60.2	98.4	111.7	114.7	113.6	25.4	29.3	27.8	26.8	25.3	33.6
-TOM	MIO \$ 23.6	30.2	31.0	63.3	79.0	102.3	105.0	26.8	27.4	23.7	25.4	25.9	30.0
-ALGERIE	MIO \$ 387.2	422.7	221.5	213.8	254.5	280.9	239.3	68.4	76.2	71.6	60.7	49.4	57.5
-MAROC, TUNISIE	MIO \$ 133.7	163.7	148.3	131.5	154.3	172.7	173.4	40.0	43.5	41.6	43.5	41.4	47.4
AUT AFRIQUE	MIO \$ 184.6	246.9	286.1	387.1	383.8	410.7	450.9	97.1	114.3	100.9	105.5	114.4	130.1
AMERIQUE C SUD	MIO \$ 602.4	554.9	412.2	530.5	592.2	676.6	694.4	174.8	187.0	165.2	161.1	180.8	187.2
ASIE OCCIDENT	MIO \$ 318.3	369.6	333.3	588.1	567.3	607.9	694.5	150.6	161.3	158.8	164.8	176.5	194.4
AUT CLASSE 2	MIO \$ 374.6	385.1	292.3	411.2	434.4	470.4	512.3	111.7	132.1	133.1	125.9	119.6	133.7
CLASSE 3	MIO \$ 498.7	637.6	342.1	910.0	983.2	1183.4	1375.6	300.1	300.6	321.5	350.1	334.1	369.8
EUROPE ORIENT	MIO \$ 306.7	487.4	327.1	747.0	845.0	1040.8	1250.0	260.2	268.6	298.5	325.0	299.3	327.2
AUT CLASSE 3	MIO \$ 192.0	150.2	15.0	163.0	138.2	142.6	125.6	39.9	32.1	23.0	25.2	34.8	42.6
DIVERS NON CL.	MIO \$ 10.1	10.8	9.6	10.2	11.4	12.3	13.1	2.7	3.8	2.9	2.4	4.1	3.8

A partir de 1958 : AELE incl. Islande, AUT EUR OCCID excl. Islande, AOM incl. Maroc et Tunisie, AUT AFRIQUE incl. Libye et Égypte.

DER HANDEL DER EG
NACH WARENKLASSEN UND ZONEN

import

Handel nach Warenklassen
und wichtigen Partnern

TAB. 9

Werte: 1000 \$

Indices: Vergleichszeitraum des Vorjahres = 100

JAN.-DEZ. 1971		EG - CE		France		Belg. - Lux.		Nederland		Deutschland (BR)		Italia	
Code	Ursprung - Origine	1 000 \$	Indices	1 000 \$	Indices	1 000 \$	Indices	1 000 \$	Indices	1 000 \$	Indices	1 000 \$	Indices
HANDEL INSGESAMT													
.0	MONOE	98478.867	111	21057.155	111	12536.773	110	14714.040	110	34341.270	115	15829.629	106
.01	INTRA-CE	49291.027	115	10539.231	114	7923.553	119	8024.501	107	14088.109	122	6715.633	109
.02	EXTRA-CE	49187.840	108	10517.924	109	4613.220	99	6689.539	113	18253.161	110	9113.996	104
.1	CLASSE 1	27946.104	106	5552.767	108	2853.719	101	3819.987	109	11352.784	108	4366.847	98
.11	AELE	11643.935	109	2242.812	113	1379.502	115	1611.525	108	4785.687	107	1624.409	102
.12	AUT. EUR. OCCID.	3251.823	113	708.250	126	202.706	102	322.015	114	1356.291	112	667.561	105
.13	AMERIQUE DU NORD	10182.434	99	2012.395	96	935.192	82	1603.251	107	3962.526	104	1669.070	95
.19	AUT. CLASSE 1	2867.912	114	589.310	119	336.319	120	283.196	126	1248.280	118	410.807	90
.2	CLASSE 2	17672.432	110	4308.099	108	1512.786	91	2586.718	119	5490.434	114	3774.395	110
.20	.ADM.	3107.125	88	1419.848	78	421.464	75	191.800	103	707.154	128	366.859	92
.21	.EAMA	1640.853	88	705.302	100	340.585	66	119.717	90	272.190	100	293.059	85
.23	.DM	135.250	103	123.268	101	1.709	73	31.077	113	51.473	122	6.796	70
.24	.TOM	192.500	101	94.027	94	1.709	73	31.077	113	51.473	122	6.796	70
.25	.ALGERIE	652.334	76	232.908	37	46.227	228	23.539	448	278.938	156	70.722	153
.25	.MAROC, TUNISIE	483.537	103	264.343	104	32.533	120	17.303	89	96.569	115	72.789	86
.26	AUT. AFRIQUE	3673.200	105	764.827	130	189.346	86	475.053	91	1335.502	101	908.272	106
.26	AMERIQUE C. SUD	3470.697	97	508.741	106	33.276	90	423.717	91	1463.846	99	793.452	95
.28	ASTE OCCIDENTALE	5631.746	144	1368.942	145	403.230	108	1217.602	155	1175.620	147	1463.347	132
.29	AUT. CLASSE 2	1789.664	113	248.736	105	162.810	121	278.546	114	895.107	117	240.465	100
.3	CLASSE 3	3495.562	115	652.187	124	230.132	122	282.614	117	1373.752	115	956.877	107
.31	EUROPE ORIENTALE	3191.118	115	571.796	124	210.484	122	246.197	115	1261.940	115	890.291	107
.32	AUT. CLASSE 3	304.444	111	76.391	107	19.258	152	36.417	130	105.792	108	66.586	105
.9	DIVERS NON CL.	73.756	131	4.870	122	16.591	525	225	72	36.191	131	15.879	75
.001	FRANCE	10156.907	116	2328.492	109	2227.233	114	1127.506	112	4568.111	120	2234.057	113
.002	BELGIQUE-LUXBG.	8546.977	109	1356.766	120	2038.856	123	2294.275	101	3343.562	118	580.648	102
.003	PAYS-BAS	8634.442	122	4748.648	113	3163.012	119	4527.633	125	711.187	111	711.187	111
.004	ALLEMAGNE RF	15075.305	112	2105.325	119	494.452	116	3973.904	109	3189.741	108	3189.741	108
.005	ITALIE	6877.396	120	952.831	110	773.152	117	628.816	108	3648.803	123	15.879	75
.022	ROYAUME-UNI	4380.128	109	952.831	110	773.152	117	819.696	107	1258.452	109	575.997	102
.026	IRLANDE (ETRE)	121.717	87	37.455	95	13.736	49	19.578	115	39.856	99	11.052	73
.028	NORVEGE	776.003	102	105.584	129	68.543	111	81.782	100	457.707	96	67.387	104
.030	SUEDE	2117.063	105	437.177	102	281.954	108	310.033	103	893.490	104	209.537	98
.032	FINLANDE	585.060	99	114.389	111	44.069	90	99.483	91	271.888	103	55.700	82
.034	DANEMARK	809.845	111	93.832	117	46.632	113	97.745	112	454.483	111	117.153	110
.036	SUISSE	2127.584	111	519.238	117	150.998	119	180.732	110	937.838	111	338.778	101
.038	AUTRICHE	1197.892	110	79.810	117	39.793	116	93.809	119	702.754	112	280.996	105
.040	PORUGAL	218.502	110	32.741	110	35.274	131	426.888	91	175.143	102	206.395	99
.042	ESPAGNE	1138.053	126	366.098	136	72.852	115	123.866	138	376.959	114	200.878	134
.048	YOUOSLAVIE	700.409	113	59.150	118	21.546	174	27.780	126	326.837	122	265.086	99
.050	GRECE	378.799	110	63.345	143	25.080	95	25.708	106	197.909	110	67.157	96
.052	TURQUIE	312.264	112	65.067	113	24.423	120	23.743	126	139.193	113	60.218	101
.056	URUGUAY	1084.585	115	266.659	128	100.623	131	63.092	109	366.317	107	294.894	105
.058	REP. DEM. ALLEMANDE	170.786	110	56.667	134	28.075	87	47.608	104	38.436	109	38.436	109
.060	PLOGNE	552.969	124	99.265	146	30.444	127	34.684	121	223.127	110	165.449	137
.062	TSCHECOSLOVAQUIE	428.973	117	46.394	117	22.036	114	41.684	120	246.236	124	72.623	96
.064	HONGRIE	362.701	115	29.631	109	11.229	108	12.104	137	150.678	113	129.059	114
.066	ROUMANIE	428.211	116	62.350	117	12.114	51	32.104	142	215.102	116	117.531	97
.068	BULGARIE	152.860	101	6.337	113	6.337	126	5.826	166	65.303	101	54.003	100
.204	.MARC	349.777	98	219.226	103	29.821	127	15.613	88	58.074	93	27.043	64
.208	ALGERIE	682.334	76	231.908	37	46.227	228	23.539	448	278.938	156	70.722	153
.212	.TUNISIE	133.760	119	45.117	104	2.712	73	1.690	94	38.495	181	45.117	104
.216	LIBYE	1784.470	100	323.315	117	82.460	71	126.331	59	666.812	100	588.552	114
.220	EGYPTE	85.776	96	30.508	95	9.538	110	30.829	165	46.989	83	47.912	89
.224	SUDAN	165.000	92	16.579	99	3.296	119	2.400	80	35.198	89	27.527	80
.228	MAURITANIE	25.233	102	15.579	110	15.169	132	14.728	132	19.984	96	16.380	92
.248	.SENEGAL	95.988	87	82.483	91	48.480	27	3.969	65	3.715	51	12.341	123
.268	LIBERIA	194.695	103	19.523	94	20.248	84	17.919	99	89.621	100	47.384	134
.272	.COTE-D'IVOIRE	358.742	96	185.345	97	10.787	88	20.786	97	86.097	102	55.777	87
.276	GHANA	132.400	92	11.977	97	4.198	53	18.852	88	21.481	67	12.648	88
.288	NIGERIA	829.168	166	279.037	233	28.002	172	192.277	121	172.172	115	172.172	115
.302	.CAMEROUN	163.461	91	66.695	89	6.032	147	47.665	88	37.044	91	6.025	92
.314	.GABON	136.678	119	97.834	113	7.715	493	9.032	118	20.999	117	1.999	123
.320	.CONGO, REP. DEM.	492.473	69	59.963	85	278.180	60	19.945	79	48.375	95	86.010	86
.330	ANGOLA	419.739	83	10.874	79	6.262	163	31.174	185	22.434	61	4.115	163
.370	MADAGASCAR	69.114	107	57.753	108	1.103	292	1.103	292	6.134	98	6.134	98
.378	ZAMBIE	209.874	61	59.659	63	2.464	323	6.778	180	71.028	56	69.945	62
.390	REP. AFRIQUE DU SUD	575.773	103	79.224	106	126.647	154	35.372	81	264.554	91	69.976	90
.400	ETATS-UNIS	8984.406	99	1798.210	95	801.901	81	1415.840	108	3543.784	108	1424.671	92
.404	CANADA	1198.028	95	214.185	104	133.291	88	187.411	102	188.742	83	244.399	114
.412	MEXIQUE	113.284	94	18.975	109	7.324	123	12.317	105	51.431	112	23.237	58
.416	GUATEMALA	59.279	109	1.829	86	3.624	148	4.612	125	33.119	95	16.095	144
.440	PANAMA	59.730	176	13.456	622	13.362	92	2.393	214	43.746	189	15.903	104
.480	COLOMBIE	175.982	103	11.284	132	11.284	110	34.479	97	112.567	101	5.903	104
.484	VENEZUELA	258.205	98	50.128	107	39.776	79	13.508	66	97.622	108	57.151	105
.492	.SURINAM	59.031	104	4.277	124	3.320	72	18.701	111	28.288	119	7.435	61
.500	EQUATEUR	259.446	112	7.104	118	3.823	122	2.841	145	38.399	120	6.859	74
.504	PEROU	874.792	102	26.764	71	30.296	96	38.203	98	130.077			

TAB. 9

Valeurs : 1000 \$
Indices : même période de l'année précédente = 100

JAN.-DEC. 1971		EG - CE		France		Belg. - Lux.		Nederland		Deutschland (BR)		Italia	
Code	Bestimmung - Destination	1 000 \$	Indices	1 000 \$	Indices	1 000 \$	Indices	1 000 \$	Indices	1 000 \$	Indices	1 000 \$	Indices
COMMERCE TOTAL													
0	MONOE	100024.938	113	20344.210	115	12077.365	104	13589.795	116	39039.592	114	14973.926	113
01	INTRA-CE	49351.639	114	10058.680	111	8285.846	104	8671.902	119	15647.099	114	6688.112	118
02	EXTRA-CE	50673.299	112	10285.530	116	3791.519	104	4917.893	110	23392.493	114	8285.864	110
1	CLASSE 1	33491.550	112	5508.080	115	2592.687	105	3268.794	109	16942.009	114	5179.980	109
11	AELE	16707.544	112	2721.878	117	1226.831	100	1988.904	112	8739.872	113	2030.329	111
12	AUT.EUR.OCCID.	5533.350	112	1054.088	115	322.533	97	428.224	110	2581.261	113	114.292	111
15	AMERIQUE OU NORD	8642.126	117	1319.632	119	878.136	118	623.711	107	4189.232	122	1631.415	110
19	AUT.CLASSE 1	2608.530	99	412.482	98	165.187	96	227.955	92	1431.692	102	371.214	94
2	CLASSE 2	12900.074	112	3927.110	110	949.954	103	1203.773	109	4686.804	116	2132.433	112
20	ADOM	3353.204	103	2116.501	102	229.850	101	223.518	95	441.082	113	342.253	108
21	EAMA	1401.590	111	841.947	111	158.357	102	87.493	117	181.984	115	122.709	109
22	ODOM	326.880	102	282.277	101	4.486	94	10.704	108	18.611	109	10.802	107
23	TOM	278.991	102	147.545	91	9.592	96	71.092	71	31.651	81	19.267	70
24	ALGERIE	788.684	97	498.943	89	33.305	98	28.592	124	121.001	126	107.897	110
25	MAROC TUNISIE	557.099	108	346.689	108	24.110	97	25.637	98	84.031	107	76.582	120
26	AUT.AFRIQUE	1962.653	123	419.792	140	112.774	105	194.797	104	775.124	127	460.566	117
27	AMERIQUE C. SUD	3294.223	112	585.752	109	239.843	117	293.757	110	1563.797	115	611.071	106
28	ASIE OCCIDENTALE	2138.895	110	436.704	102	183.349	95	207.965	117	890.269	109	464.708	130
29	AUT.CLASSE 2	2121.899	110	368.758	126	183.138	97	283.736	121	1016.432	108	269.835	101
3	CLASSE 3	3773.682	111	848.086	115	187.941	97	261.697	111	1673.607	113	802.351	105
31	EUROPE ORIENTALE	3426.681	113	729.164	112	179.166	105	244.607	115	1521.225	118	742.519	105
32	AUT.CLASSE 3	347.001	95	118.922	139	8.775	38	17.090	77	142.382	81	59.932	102
9	DIVERS NON CL.	507.971	123	2.243	213	60.949	101	183.626	123	90.073	128	171.080	130
001	FRANCE	10734.041	114			2445.287	106	1389.226	118	4877.504	115	2027.024	111
002	BELGIQUE-LUXBG.	8213.857	119	2283.569	116			2038.856	124	3324.732	118	567.030	113
003	PAYS-BAS	8312.719	111	1161.138	115	2294.277	102			4169.604	115	687.700	111
004	ALLEMAGNE RF	15343.605	116	4376.949	119	3019.011	106	4541.517	118			3406.128	120
005	ITALIE	6747.417	108	2237.024	112	527.271	97	702.303	110	3280.819	108		
022	ROYAUME-UNI	4489.497	122	925.787	131	435.238	103	981.543	119	1567.419	129	579.510	116
026	NORVEGE	256.907	113	48.017	117	17.314	86	39.299	105	125.956	122	76.321	101
028	SUEDE	947.816	108	100.652	106	100.223	101	108.671	96	555.236	109	83.034	133
030	FINLANDE	2148.446	103	251.599	107	201.537	86	285.161	97	1330.813	104	179.426	95
032	DANEMARK	699.782	103	179.405	92	41.578	93	88.104	123	436.950	107	53.744	109
034	SUISSE	1419.649	103	187.343	109	106.933	90	186.268	111	832.423	105	156.687	86
036	AUTRICHE	4484.266	112	956.526	115	255.418	108	256.913	112	2310.359	110	735.050	111
038	PORTUGAL	2450.346	118	153.601	127	72.486	107	117.623	115	1830.134	118	276.502	121
040	ESPAGNE	1118.238	101	140.848	104	45.321	110	41.082	108	282.040	102	97.124	102
042	YUGOSLAVIE	1590.307	108	501.696	113	107.258	98	33.968	109	588.136	107	297.111	111
048	GRECE	1416.012	112	138.231	112	59.089	107	54.825	99	726.215	114	437.652	109
050	TURQUIE	1007.480	125	172.344	121	65.241	102	82.783	125	469.769	131	217.343	123
052	REP. DEM. ALLEMAGNE	467.370	103	74.533	157	28.572	94	18.216	73	224.268	117	121.783	103
054	POLONE	1178.662	127	93.833	157	43.383	91	45.728	117	460.681	109	29.818	93
060	REP. TCHECOSLOVAQUIE	464.368	120	83.929	103	27.508	104	41.768	145	224.228	125	86.935	121
062	HONGRIE	575.298	121	63.090	111	23.994	113	40.814	126	371.517	129	75.883	102
064	ROUMANIE	438.565	136	72.327	155	17.201	89	38.233	108	203.438	143	107.370	117
066	BULGARIE	445.278	100	111.006	94	23.753	99	23.147	97	119.249	111	49.247	119
068	HONGRIE	191.566	106	48.083	101	9.226	80	9.208	125	73.780	112	52.569	106
200	AFR. NORD ESPAGN.	134.210	128	25.571	132	12.130	142	25.117	109	49.029	156	22.363	99
204	MAROC	356.082	104	217.826	107	18.245	94	18.245	94	58.824	116	43.618	114
208	ALGERIE	788.684	97	498.943	89	33.305	98	28.592	124	125.001	129	102.893	110
212	TUNISIE	201.017	116	129.147	119	5.867	115	7.442	107	25.197	91	33.364	129
216	LIBYE	355.991	143	96.257	226	7.180	112	18.649	93	60.147	131	173.758	130
220	EGYPTE	250.904	90	79.453	111	7.663	79	17.962	91	101.506	83	53.340	82
248	SENEGAL	124.801	114	96.168	106	3.018	72	10.167	141	3.912	110	8.944	120
268	LIBERIA	198.446	114	34.640	166	3.362	96	6.608	79	14.909	237	4.747	45
272	COTE-D'IVOIRE	265.765	117	183.266	110	7.095	79	19.776	118	25.504	100	30.125	137
276	GHANA	96.011	119	16.624	125	4.307	110	15.355	117	48.614	114	11.111	139
298	NIGERIA	302.106	134	49.316	167	20.860	124	42.232	107	141.398	139	48.300	127
318	CAMEROUN	106.890	107	108.164	97	15.344	107	15.344	107	15.344	96	8.626	101
322	CONGO BRAZZA	75.171	125	53.634	125	1.543	112	4.490	135	6.977	100	8.226	153
322	CONGO, REP. DEM.	300.863	114	64.026	141	122.819	108	24.912	150	55.219	115	33.887	85
330	ANGOLA	100.960	123	19.466	113	13.856	144	7.503	133	44.464	147	15.611	133
336	KENYA	92.798	127	16.004	124	7.804	132	11.717	120	38.274	154	19.012	119
346	MADAGASCAR	137.632	118	101.939	114	19.829	138	19.829	138	2.998	95	4.799	97
372	REUNION	100.897	104	88.033	104	1.476	88	2.848	111	3.227	95	5.913	122
390	REP. AFRIQUE DU SUD	1047.798	104	180.468	95	58.352	112	81.292	110	573.574	108	154.112	96
400	ETATS-UNIS	7701.171	116	1098.176	115	821.831	118	541.311	107	3770.402	121	1469.451	109
404	CANADA	940.955	129	221.456	142	56.305	122	82.400	109	418.830	150	161.964	126
412	MEXIQUE	417.663	106	87.156	84	34.772	122	29.284	118	209.615	114	56.836	107
440	PANAMA	100.050	87	16.880	39	4.820	113	7.965	68	39.201	108	31.184	168
448	CUBA	120.562	74	40.924	70	4.474	85	13.773	106	16.575	62	44.816	76
458	GUADALOUPPE	87.473	101	76.216	100	1.184	75	3.362	126	3.912	110	2.799	110
462	MARTINIQUE	105.223	105	93.203	106	1.439	121	3.845	102	4.428	102	2.308	83
480	COLOMBIE	158.719	116	28.687	128	9.525	96	17.365	151	82.865	117	20.277	90
484	VENEZUELA	421.568	127	79.007	158	27.134	106	44.710	167	175.272	120	95.445	115
504	PEROU	162.229	116	16.888	107	16.225	133	14.230	99	86.475	127	28.411	97
508	BRESIL	780.238	149	135.745	170	51.951	113	49.154	125	419.051	135	124.	

DER HANDEL DER EG
NACH WARENKLASSEN UND ZONEN

Handel nach Warenklassen
und wichtigen Partnern

TAB. 9

import

Werte : 1000 \$
Indices : Vergleichszeitraum des Vorjahres = 100

JAN.-DEZ. 1971		EG - CE		France		Belg. - Lux.		Nederland		Deutschland (BR)		Italia	
Code	Ursprung - Origine	1 000 \$	Indices	1 000 \$	Indices	1 000 \$	Indices	1 000 \$	Indices	1 000 \$	Indices	1 000 \$	Indices
0.1 : NAHRUNGSMITTEL, GETRÄNKE UND TABAK													
.0	MONDE	14465.311	112	2554.306	104	1511.505	111	1771.078	105	5619.632	113	3008.790	121
.01	INTRA-CE	6539.907	120	930.768	114	885.980	115	660.831	109	2805.610	122	1256.718	132
.02	EXTRA-CE	7925.404	106	1623.538	99	625.525	107	1110.247	103	2814.022	106	1752.072	113
.1	CLASSE 1	3566.582	109	611.454	110	329.343	105	517.147	98	1348.774	107	759.864	122
.11	AELE	869.710	107	148.177	118	86.785	107	62.163	101	305.557	101	258.528	112
.12	AUT. EUR. OCCID.	847.993	106	201.065	111	50.104	103	73.189	109	335.070	99	188.565	108
.13	AMERIQUE DU NORD	1536.141	107	214.236	94	157.825	100	341.895	92	554.525	147	267.860	149
.19	AUT. CLASSE 1	321.738	132	40.176	116	34.629	126	39.900	105	154.122	102	44.911	117
.2	CLASSE 2	3604.723	102	916.899	92	266.016	107	545.954	105	1220.994	105	655.260	105
.20	ADAM	941.205	87	616.034	85	25.886	109	70.097	89	162.609	97	66.579	70
.21	ADAM	527.878	94	29.707	100	16.976	103	113.410	88	16.859	93	43.672	73
.22	AOM	129.321	100	120.096	101	15	52	7.15	5	3.715	202	6.318	70
.23	ATOM	19.626	155	4.505	103	770	143	4.874	119	5.118	286	3.59	76
.24	ALGERIE	38.939	25	31.984	22	2.069	201	5.222	82	3.466	79	898	43
.25	AUT. AFRIQUE	230.441	98	161.762	95	6.055	106	7.576	91	33.736	93	15.332	107
.26	AMERIQUE C. SUD	280.127	102	21.047	116	21.163	134	85.323	95	19.001	86	30.663	106
.27	AMERIQUE C. SUD	1884.285	106	222.594	105	168.596	99	288.324	106	689.001	104	515.70	119
.28	ASIE OCCIDENTALE	136.671	131	32.658	142	7.316	97	17.438	152	64.780	129	14.479	114
.29	AUT. CLASSE 2	362.435	117	46.546	119	43.055	132	84.372	121	182.693	113	27.769	109
.3	CLASSE 3	747.686	114	94.350	108	29.608	142	47.462	145	244.254	109	332.012	115
.31	EUROPE ORIENTALE	677.642	112	73.817	107	25.258	136	36.072	136	222.071	108	320.078	112
.32	AUT. CLASSE 3	70.044	140	20.533	109	4.350	187	11.390	181	21.837	116	11.934	318
.9	OIVERS NON CL.	6.407	50	833	52	562	152	82	38			4.930	47
001	FRANCE	2115.897	128	272.645	103	450.173	114	235.415	121	819.242	126	611.067	147
002	BELGIQUE-LUXBG.	848.622	115	306.503	113	314.701	111	203.826	103	311.979	137	60.172	125
003	PAYS-BAS	2047.321	114	144.711	115	7.852	129	177.939	102	1149.609	115	276.508	120
004	ALLEMAGNE RF	708.711	115	207.368	145	43.554	124	43.651	109			308.971	121
005	ITALIE	819.353	126							524.780	122		
022	ROYAUME-UNI	206.742	104	66.256	120	37.506	92	28.379	82	47.305	104	27.296	122
024	IRLANDE (ETRE)	7.49	87	2.930	84	2.980	91	2.919	101	3.375	73	3.122	52
028	NORVEGE	79.079	119	16.211	150	8.611	100	4.657	177	24.874	98	25.464	135
030	SUEDE	51.431	131	4.717	116	1.858	195	2.971	226	28.540	166	13.885	87
032	FINLANDE	17.747	140	1.764	135	3.335	127	251	339	4.827	138	8.570	145
034	DANEMARK	273.538	104	19.826	138	16.620	117	16.658	108	142.715	94	77.719	113
036	SUISSE	104.0	108	21.750	95	10.537	102	3.732	182	24.751	126	44.143	106
038	AUTRICHE	84.702	110	1.158	102	4.985	124	4.985	161	5.142	161	5.142	119
040	PORTUGAL	49.711	109	15.188	103	8.301	149	4.737	127	13.941	102	51.544	96
042	ESPAGNE	372.920	106	130.979	123	25.590	98	42.083	110	136.328	92	37.940	119
048	YUGOSLAVIE	155.791	108	16.656	115	2.913	175	2.005	78	30.189	100	104.028	110
050	GRECE	31.161	101	1.040	101	8.450	91	10.521	85	45.208	106	32.078	99
052	TURQUIE	125.191	110	22.738	114	8.335	111	14.184	105	70.143	108	11.791	90
056	U.-R.-S.-S.	71.726	145	18.534	127	7.998	321	13.757	250	16.674	119	14.763	114
058	REP. DEM. ALLEMANDE	30.444	106	8.855	126	1.153	87	2.166	87			16.270	102
060	POLONDE	177.7	117	16.522	98	6.335	125	6.788	103	69.043	110	77.685	134
062	TSCHECOSLOVAQUIE	95.284	112	1.906	68	4.333	95	1.459	107	20.192	130	20.192	130
064	HONGRIE	178.081	115	12.089	105	2.856	109	6.547	125	49.629	101	106.960	124
066	ROUMANIE	94.403	89	7.042	96	8.52	113	3.718	89	31.432	114	51.359	78
068	BULGARIE	67.818	107	8.153	106	1.320	99	1.578	141	28.061	112	28.706	103
200	AFR. NORD ESPAGN.	20.975	134	2.766	76	1.988	165	4.753	206	11.091	142	377	49
204	MAROC	204.684	100	146.633	106	5.923	106	7.536	92	32.934	94	11.658	65
208	ALGERIE	38.939	25	31.984	22	2.069	201	522	82	3.466	79	898	43
212	TUNISIE	20.287	86	21.109	89	132	208	40	23	5.802	68	3.674	79
220	EYPTIE	20.287	79	4.599	77	3.765	84	2.87	20	5.832	69	3.596	67
224	SOUDAN	17.353	99	4.110	289	924	108	583	103	15.692	99	4.324	62
248	SENEGAL	33.643	113	32.676	120	87	12	86	35	4.770	30	324	600
272	COTE-D'IVOIRE	200.189	87	130.046	90	4.599	87	11.322	84	42.785	93	11.437	59
276	GAMBIE	34.208	85	668	96	868	96	11.042	87	17.097	86	4.660	84
280	TOGO	32.890	80	5.308	56	952	63	4.052	106	11.867	73	1.007	63
284	DAHOMY	12.584	123	4.517	95	602	NS	16	59	6.742	174	3.69	95
288	NIGERIA	47.721	126	1.055	385	2.161	143	14.071	89	18.537	168	11.897	129
302	CAMEROUN	105.990	88	36.630	93	1.350	85	36.752	84	29.535	90	1.723	81
322	CONGO, REP. DEM.	17.678	178	17.678	178	6.658	153	6.658	212	12.606	89	18.983	107
330	ANGOLA	31.281	79	976	79	976	79	23.028	84	5.142	60	1.324	184
334	ETHIOPIE	17.327	112	3.296	120	978	292	1.052	123	8.655	106	1.324	184
346	KENYA	31.226	103	899	112	1.250	89	6.920	102	20.807	101	3.410	170
352	TANZANIE	16.099	127	1.111	126	1.353	171	4.063	138	7.030	131	2.542	94
366	MOZAMBIQUE	20.929	103	2.727	127	5.353	127	8.559	308	3.455	105	2.772	81
370	MADAGASCAR	62.663	108	46.274	109	386	257	1.075	305	3.657	107	1.271	48
372	REUNION	40.422	80	34.050	80	5	42	3	NS	3.72	218	6.292	75
390	REP. AFRIQUE DU SUD	112.447	120	16.093	134	18.975	131	21.247	108	50.934	126	5.198	70
400	ETATS-UNIS	1300.082	106	193.895	95	131.594	100	315.683	92	478.793	114	180.117	139
404	CANADA	236.059	114	20.141	100	26.212	170	26.212	170	75.732	78	87.743	178
412	MEXIQUE	24.280	111	1.441	76	4.004	157	2.501	174	15.984	102	17.350	108
416	GUATEMALA	53.226	115	792	56	3.614	156	4.267	126	31.106	96	13.447	199
424	HONDURAS	56.226	119	1.698	151	1.844	148	1.809	106	25.813	112	5.038	53
428	SALVADOR	57.247	88	754	118	8.262	83	5.725	87	53.746	89	8.246	173
432	NICARAGUA	16.953	92	754	118	3.778	136	2.186	76	9.4	84	346	97
436	COSTA RICA	53.178	110	3.805	119	4.667	148	6.590	128	30.330	114	7.786	76
440	PANAMA	34.370	126	762	505	3.303	103	3.158	281	22.208	103	4.939	449
448	CUBA	28.888	128	9.360	110	3.332	103	7.188	117	4.824	145	4.184	302
458	GUADELOUPE	41.809	114	40.388	114	10							

TAB. 9

Valeurs : 1000 \$
Indices : même période de l'année précédente = 100

JAN.-DEZ. 1971		EG - CE		France		Belg. - Lux.		Nederland		Deutschland (BR)		Italia	
Code	Bestimmung - Destination	1 000 \$	Indices	1 000 \$	Indices	1 000 \$	Indices	1 000 \$	Indices	1 000 \$	Indices	1 000 \$	Indices
0, 1 : PRODUITS ALIMENTAIRES, BOISSONS ET TABACS													
.0	MONDE	10033.599	117	3439.770	127	1071.498	115	2971.031	109	1275.390	120	1275.910	116
.01	INTRA-CE	6547.083	120	2136.396	131	870.156	112	2106.083	111	707.541	122	725.907	125
.02	EXTRA-CE	3486.516	113	1303.374	120	201.342	131	864.948	104	567.849	117	549.003	106
.1	CLASSE 1	2081.689	112	738.862	118	78.722	105	540.317	102	339.164	124	384.624	111
.11	AELE	1264.315	114	453.124	120	46.907	105	293.996	103	210.493	125	259.795	110
.12	AUT. EUR. OCCID.	255.099	120	110.950	123	15.043	174	59.797	108	32.665	118	36.644	119
.19	AMERIQUE DU NORD AUT. CLASSE 1	462.175 100.100	108 100	152.398 22.390	116 87	9.351 7.421	176 79	147.626 38.898	97 101	73.632 22.374	123 124	79.168 9.017	112 107
.2	CLASSE 2	1134.587	117	493.844	124	113.099	162	297.700	108	128.952	115	100.992	87
.20	-ADN	396.801	111	251.043	108	34.614	140	63.860	107	22.515	132	24.769	99
.21	-EAMA	189.624	112	117.626	119	21.209	108	24.658	114	6.876	81	19.255	96
.22	-SUEDE	66.870	102	59.784	103	6.89	92	6.012	87	171	83	160	73
.23	-TOM	39.722	110	19.294	113	1.262	136	17.642	105	6.66	82	1.063	136
.24	-ALGERIE	51.132	108	32.342	94	6.018	229	6.344	88	5.063	182	1.365	279
.25	-MAROC, TUNISIE	49.500	124	21.997	96	5.436	642	9.197	119	9.944	200	2.926	84
.26	AUT. AFRIQUE	235.689	113	84.299	137	17.637	156	62.624	112	29.939	96	41.190	85
.27	AMERIQUE C. SUD	143.113	131	45.884	129	34.252	283	24.598	106	24.468	126	4.876	73
.28	ASIE OCCIDENTALE	180.818	156	45.308	248	17.986	181	65.076	126	25.392	81	21.801	108
.29	AUT. CLASSE 2	161.166	97	65.310	130	8.610	73	53.592	92	25.968	122	8.347	55
.3	CLASSE 3	251.068	105	70.047	114	8.862	109	26.929	89	99.733	99	45.497	120
.31	EUROPE ORIENTALE	250.717	114	69.904	160	8.686	107	26.905	89	99.733	99	45.492	120
.32	AUT. CLASSE 3	351	2	143	1	176	NS	27	142			5	13
.9	DIVERS NON CL.	19.164	115	624	NS	657	109					17.883	111
001	FRANCE	949.130	111			298.981	96	306.228	107	149.494	119	194.427	144
002	BELGIQUE-LUXBG.	905.385	120	467.372	122			314.701	112	82.194	149	40.668	118
003	PAYS-BAS	647.382	122	238.328	136	203.826	114			166.413	117	38.765	111
004	ALLEMAGNE RF	2777.793	119	798.514	128	310.074	131	1216.158	111			453.047	120
005	ITALIE	1267.443	129	631.732	143			268.996	115	309.440	121		
022	ROYAUME-UNI	548.391	116	229.985	127	25.535	96	187.784	108	31.236	119	73.851	115
026	IRLANDE (EIRE)	22.834	109	13.464	114		86	5.819	86	2.173	135	1.281	180
028	NORVEGE	33.241	87	12.246	90	960	107	9.047	81	5.806	73	5.182	112
030	SUEDE	13.253	80	3.263	80	3.131	136	29.713	96	17.045	114	20.621	108
032	FINLANDE	21.684	106	15.999	110		93	4.723	94	3.807	102	1.629	101
034	DANEMARK	82.769	119	23.803	130	2.361	91	9.720	91	37.661	134	9.224	96
036	SUISSE	371.966	112	154.405	116	8.973	102	42.668	109	57.946	126	107.974	104
038	AUTRICHE	122.520	129	9.129	204	3.085	119	11.396	107	56.807	134	42.103	121
040	PORTUGAL	83.162	125	45.184	94	4.291	85	2.447	114	4.168	127	3.211	81
042	ESPAGNE	83.536	145	57.077	133	5.377	282	11.682	175	4.488	128	4.912	206
046	MALTE	9.245	115	2.504	114	544	123	3.096	122	515	126	2.586	104
048	YOUGO-SLAVIE	38.539	118	7.845	91	6.92	104	5.435	78	11.840	200	12.727	121
050	GRECE	57.985	131	15.115	114	4.838	114	27.184	118	4.168	278	6.080	298
052	TURQUIE	14.327	62	10.200	86	7.31	85	1.270	39	4.168	47	9.609	90
056	U.R.S.S.	30.365	98	8.259	97	2.672	255	9.668	97	157	27		
058	REP. DEM. ALLEMANDE	15.816	93	4.624	154	322	105	5.433	84			5.437	76
060	POLONNE	59.353	111	23.242	130	1.746	126	5.580	202	18.694	68	10.091	240
062	TCHECOSLOVAQUIE	83.162	125	10.206	235	1.298	114	2.447	114	8.931	116	10.280	137
064	HONGRIE	46.614	142	19.309	645	6.77	22	2.400	50	16.907	107	10.280	137
066	ROUMANIE	12.234	167	3.788	192	1.789	192	594	35	4.110	146	1.953	130
200	AFR. NORD ESPAGN.	22.980	140	4.615	162	4.777	240	10.590	107	2.422	193	583	122
204	-MAROC	32.697	174	13.246	116	4.209	575	5.869	127	9.076	171	303	201
208	-ALGERIE	51.132	108	32.342	94	6.018	229	6.344	88	5.063	182	1.365	279
212	-TUNISIE	16.803	79	8.751	76	1.227	NS	3.328	106	874	29	2.623	79
216	LIBYE	50.685	124	17.476	163	358	8	8.104	115	8.960	115	15.787	107
220	EYPT	57.020	91	29.386	NS	1.56	46	6.034	45	1.046	68	18.442	62
224	SOUDAN	10.020	261	10.206	NS	1.207	416	4.717	216	1.046	68	1.369	NS
248	-SENEGAL	30.145	104	23.198	106	4.42	36	2.458	99	1.394	229	2.654	97
272	-COTE-D'IVOIRE	38.098	121	27.333	145	1.099	63	4.986	115	171	76	4.509	70
276	GHANA	13.529	99	5.922	79	561	205	4.250	80	2.397	595	399	223
288	AMERIA	34.630	150	9.427	204	3.427	176	17.248	165	3.345	283	1.186	99
302	-CAMEROUN	17.542	104	13.132	144	1.277	71	1.278	71	2.273	44	2.731	99
314	-GABON	7.538	105	6.308	107	36	71	831	93	89	100	474	105
318	-CONGO BRAZZA	7.053	95	5.273	104	288	120	953	90	288	120	320	38
322	-CONGO REP. DEM.	37.213	127	5.182	128	15.887	120	9.529	142	2.213	99	4.402	138
370	-MADAGASCAR	12.197	52	10.206	235	1.298	114	2.447	114	8.931	116	10.280	137
372	-REUNION	17.391	91	15.364	91	1.62	64	1.737	97	30	59	8.6	64
390	REP. AFRIQUE OU SUD	19.284	110	2.530	75	2.782	101	9.453	126	2.727	124	1.792	108
400	ETATS-UNIS	387.119	105	121.306	114	7.551	66	131.636	95	65.391	123	61.235	102
404	CANADA	75.056	134	31.095	125	1.800	182	15.090	124	2.371	124	17.933	167
412	MEXIQUE	17.702	220	4.637	255	6.290	249	3.389	209	3.261	891	1.25	7
420	HONDURAS BRIT	9.131	102	1.684	104	228	95	4.351	104	2.624	97	244	153
448	CUBA	21.378	124	9.673	174	1.403	120	10.245	113	51	4	6	4
458	-GUADELOUPE	20.764	108	18.551	107	1.38	113	1.981	114	4.332	68	37	153
462	-MARTINIQUE	22.814	107	20.660	109	242	85	1.834	89	41	87	33	13
464	JAMAIQUE	6.011	101	1.964	85	154	70	904	75	2.918	146	71	36
468	INDES OCCIDENT.	7.145	122	1.247	130	455	266	4.630	112	741	140	72	136
478	-CURACAO	8.434	123	1.39	58	139	58	7.232	125	179	211	1.230	106
484	VENEZUELA	14.057	101	7.608	119	1.141	104	2.505	76	1.432	68	1.371	132
504	PEROU	6.358	131	1.504	107	2.639	319	2.409	74	1.113	69	93	106
508	BRESIL	14.945	120	6.491	102	3.353	62	2.247	83	1.738	131	1.116	127
512	CHILI	26.838	292	4.668	227	16.303	675	4.099	151	1.735	87	33	106
604	LIBAN	37.011	184	14.363	229	2.452	105	7.708	143	9.405	380	3.083	86
608	SYRIE	19.172	211	5.319	413	714	NS	3.434	106	3.131	940	6.574	156
612	IRAQ	12.803											

DER HANDEL DER EG
NACH WARENKLASSEN UND ZONEN

Handel nach Warenklassen
und wichtigen Partnern

TAB. 9

import

Werte : 1000 \$
Indices : Vergleichszeitraum des Vorjahres = 100

JAN.-DEZ. 1971		EG - CE		France		Belg. - Lux.		Nederland		Deutschland (BR)		Italia	
Code	Ursprung - Origine	1 000 \$	Indices	1 000 \$	Indices	1 000 \$	Indices	1 000 \$	Indices	1 000 \$	Indices	1 000 \$	Indices
3 : MINERALISCHE BRENNSTOFFE													
00	MONDE	12151.725	128	2922.043	128	1192.856	115	1869.329	128	3502.381	133	2665.116	127
01	INTRA-CE	2268.730	132	475.346	125	541.616	131	191.049	114	944.975	140	115.744	137
02	EXTRA-CE	9882.995	127	2446.697	128	651.240	105	1678.280	130	2557.406	131	2549.372	127
-1	CLASSE 1	622.019	101	133.484	110	56.266	78	102.008	100	196.460	103	133.801	104
-11	AELE	172.473	118	29.643	122	22.981	170	40.151	92	69.437	124	10.261	125
-12	AUT.EUR.OCCID.	80.190	116	21.764	127	1.710	43	11.626	96	23.855	102	21.235	172
-15	AMERIQUE DU NORD	339.151	91	77.154	101	31.001	57	46.872	120	90.654	90	93.470	92
-19	AUT.CLASSE 1	30.205	109	4.923	134	574	218	3.359	49	12.514	120	8.835	134
-2	CLASSE 2	8547.897	129	2128.984	127	549.609	106	1550.144	133	2162.796	136	2156.364	129
-20	-ADM	685.596	93	219.073	130	46.083	247	35.319	230	307.194	197	77.827	165
-21	-EAMA	44.599	158	29.833	44	5.820	NS	2.476	97	5.600	247	870	NS
-22	-ADM												
-23	-TOM	14.989	121	1.940	172	2	2	9.241	115	3.043	178	763	85
-24	-ALGERIE	575.979	88	186.099	39	39.427	254	22.577	639	268.461	194	59.415	242
-25	-MAROC TUNISIE	50.029	127	1.201	171	834	42	1.025	84	30.090	222	16.879	77
-26	AUT.AFRIQUE	2571.576	116	593.817	158	108.907	81	313.013	86	897.530	112	658.309	119
-27	AMERIQUE C. SUD	208.203	99	50.395	113	33.967	83	14.942	57	67.474	112	41.275	100
-28	ASIE OCCIDENTALE	5071.903	148	1265.697	160	358.127	110	1179.408	156	890.150	154	1378.321	134
-29	AUT.CLASSE 2	10.619	103	2	200	2.525	206	7.462	126	248	10	382	58
-3	CLASSE 3	692.918	131	184.147	157	44.274	154	26.126	121	186.796	121	251.575	122
-31	EUROPE ORIENTALE	691.658	131	184.076	157	43.841	153	26.126	121	186.755	121	250.866	122
-32	AUT.CLASSE 3	1.260	436	71	NS	433	NS			41	32	715	601
-9	DIVERS NON CL.	20.164	115	83	NS	1.090	96			11.354	131	7.637	100
001	FRANCE	156.712	120	20.904	167	26.832	87	19.681	137	96.828	129	13.371	129
002	BELGIQUE-LUXBG.	154.851	131	81.681	133	293.051	183	33.405	101	97.393	140	3.149	109
003	PAYS-BAS	1014.144	153	262.927	117	212.273	101	102.978	121	636.008	145	3.404	103
004	ALLEMAGNE RF	673.998	115	109.834	133	9.460	79	34.985	101			95.820	141
005	ITALIE	269.025	121							114.746	122		
022	ROYAUME-UNI	142.411	117	20.198	141	19.227	152	37.611	90	57.218	121	8.157	132
024	ISLANDE	2.027	NS			1.928	NS	99	619				
028	IRLANDE (EIRE)	4.761	178					185	13	76	15		
030	NORVEGE	6.961	177	17	NS	370	54	216	116	6.456	234	2	
032	SUEDE	2.450	88	390	239	340	133	746	255	78	4	190	117
034	FINLANDE	639	21	41	513	4	3	407	15	2	4	185	129
036	DANEMARK	2.693	99	47	522	116	171	419	86	2.092	98	19	238
038	SUISSE	11.878	101	8.905	113	71	131	36	62	2.253	148	616	97
040	AUTRICHE	11.878	101	8.905	113	71	131	36	62	2.253	148	616	97
042	PORTUGAL	3.321	177			1.029	78	1.014	108	170	71	1.108	264
044	ESPAGNE	50.710	109	20.033	119	1.470	78	8.624	123	8.662	50	11.921	363
046	ANDORRE	18	NS	164	NS								
048	YUGOSLAVIE	26.904	206	1.511	NS			226	46	13.957	312	8.800	121
050	GREECE	369	25	15	21			10	NS	18	3	326	72
052	TURQUIE	1.140	41							1.140	362		
056	U.R.S.S.	489.616	128	130.731	151	28.990	163	16.708	123	125.626	128	187.561	113
058	REP. DEM. ALLEMANDE	2.409	47	337	74	1.165	34	2.260	76	25.273	81	57.201	171
060	POLogne	136.102	140	34.277	179	11.499	175	7.852	119	25.273	81	57.201	171
062	TCHECOSLOVAQUIE	13.538	137	133	166	11.739	456	848	92	11.704	137	114	81
064	HONGRIE	2.213	94							1.811	84	402	203
066	ROUMANIE	45.669	156	18.598	171	1.448	212	458	705	22.328	157	2.837	82
068	BULGARIE	45	22							13	NS	32	16
070	ALBANIE	2.066	161									2.066	161
204	-MAROC	562	107	253	108							309	123
208	-ALGERIE	575.979	88	186.099	39	39.427	254	22.577	639	268.461	194	59.415	242
212	TUNISIE	49.467	128	948	203	834	42	1.025	84	30.090	222	16.879	77
216	LIBYE	1782.853	100	320.259	117	82.445	71	125.059	59	666.351	100	16.570	77
220	EGYPTE	79.778	103	13.207	101	1.122	26	25.687	219	15.796	172	587.699	114
224	SOUDAN	387	72			387	NS					23.966	92
228	-HAUTIVANTIE	1.178	NS	1.178	NS								
248	-SENEGAL	6	NS										
256	GUINEE PORTUGAISE	104	NS							2	NS		
268	LIBERIA	3.100	79									104	NS
284	-DAHOMY	91	NS									3.100	101
288	-NICERIA	694.087	199	260.351	292	21.889	166	153.025	124	215.383	186	91	NS
306	-REP. CENTRAFRIC.	8	NS									43.439	584
314	-GABON	43.316	156	28.655	127	5.820	NS	2.474	97	5.588	247	779	NS
330	ANGOLA	11.266	74			3.064	419	8.202	57				
390	REP.AFRIQUE DU SUD	17.027	123	4.657	198	570	217	1.638	86	5.062	81	5.100	168
400	ETATS-UNIS	332.938	90	75.799	99	30.389	56	46.272	122	89.262	90	91.216	91
404	CANADA	6.213	122	1.355	NS	612	79	600	60	1.392	88	2.254	129
412	MEXIQUE	29	36	13	36			16	NS				
420	HONDURAS BRIT	6.238	236	2.730	NS			2.833	107	675	NS		
468	INDES OCCIDENT.	11	NS										
472	TRINIDAD, TOBAGO	5.565	116	646	NS	28	29	129	NS			11	NS
474	-ARUBA	2.731	144	830	610			8	73	1.351	73	3.411	120
478	-CURACAO	12.238	116	1.110	112			9	71	1.774	172	119	119
480	COLOMBIE	313	NS			2	NS	9.233	115	1.269	187	624	78
484	VENEZUELA	195.529	98	46.983	105	33.624	83	11.964	60	65.175	116	37.783	100
492	-SURINAM	20	NS									70	NS
508	BRESIL	27	1							12	NS	15	750
516	BOLIVIE	4	NS									4	NS
524	URUGUAY	23	NS	23	NS								
528	ARGENTINE	461	38							461	109		
604	LIBAN	52.444	149			7.165	177	44.130	151			1.149	67
608	SYRIE	67.412	122			277	15	47.843	94	6.140	NS	12.968	736
612	IRAQ	792.838	126	305.622	151	40.972	286	11.613	206	91.023	159	343.668	98
616	IRAN	852.568	159	121.537	183	70.349	97	258.923	159	178.226	131	223.533	224
624	ISRAEL	25.031	140	5	63	520	35	31	221	3.527	61	20.568	206
632	ARABIE SAOUDITE	1639.498	173	365.484	213	111.510	128	374.610	184	364.071	183	423.873	147
636	KOWEÏT	1059.637	132	212.700	120	93.116	103	356.030	153	93.181	137	304.610	129
640	BAHREIN	10.568	75			1.040	94	9.240	71	27.078	376		

TAB. 9

Commerce par classes de produits
et par principaux partenaires

Valeurs : 1000 \$

Indices : même période de l'année précédente = 100

JAN.-DEZ. 1971		EG - CE		France		Belg. - Lux.		Nederland		Deutschland (BR)		Italia	
Code	Bestimmung - Destination	1 000 \$	Indices	1 000 \$	Indices	1 000 \$	Indices	1 000 \$	Indices	1 000 \$	Indices	1 000 \$	Indices
3 : PRODUITS ÉNERGÉTIQUES													
.0	MONDE	4451.844	123	453.258	120	323.838	105	1697.981	135	1162.814	115	813.953	122
.01	INTRA-CE	242.066	126	209.098	117	146.589	113	1066.177	143	755.597	114	264.605	117
.02	EXTRA-CE	2009.778	120	244.160	124	177.249	98	631.804	124	407.217	116	549.348	114
.1	CLASSE 1	1341.571	118	215.556	133	105.929	97	396.207	124	294.134	111	329.745	117
.11	AUT. EUR. OCCID.	1032.682	116	187.402	132	92.285	93	337.783	128	259.105	111	156.107	103
.12	AUT. EUR. OCCID.	148.224	127	18.977	114	5.622	92	35.580	197	21.835	87	66.010	131
.15	AMÉRIQUE DU NORD	145.958	118	8.164	232	7.544	186	19.284	59	8.193	229	102.747	139
.19	AUT. CLASSE 1	14.907	157	1.013	222	478	126	3.560	70	5.001	160	4.855	NS
.2	CLASSE 2	192.266	113	26.443	88	13.078	107	51.340	108	23.141	143	78.264	123
.20	ADM.	70.571	110	17.320	79	3.623	73	18.962	96	5.883	100	24.783	120
.21	EAMA	22.977	103	7.098	92	2.704	76	6.388	97	1.930	102	4.857	108
.22	DOM	724	77	638	127	28	NS	58	232				
.23	DOM	1.863	18	259	60	48	343	1.112	18	379	NS	65	2
.24	ALGERIE	24.737	132	3.222	127	426	53	6.152	167	3.247	134	11.590	867
.25	MAROC, TUNISIE	20.270	175	4.447	218	417	67	5.252	154	3.327	22	8.571	236
.26	AUT. AFRIQUE	68.933	105	4.927	162	4.597	147	17.437	101	5.830	149	35.842	94
.27	AMÉRIQUE C. SUD	14.868	138	397	21	1.891	78	4.959	151	5.608	214	2.013	322
.28	ASIE OCCIDENTALE	29.825	140	2.770	178	2.044	197	7.623	183	2.849	170	14.539	113
.29	AUT. CLASSE 2	8.069	106	1.029	54	923	145	2.059	75	2.971	141	1.087	444
.3	CLASSE 3	47.762	143	2.155	50	3.121	96	18.619	178	10.504	112	13.363	221
.31	EUROPE ORIENTALE	47.723	144	2.155	50	3.121	96	18.619	178	10.465	116	13.363	221
.32	AUT. CLASSE 3	39	12							39	13		
.9	DIVERS NON CL.	428.186	127	2	22	55.128	100	165.640	126	79.438	133	127.978	139
001	FRANCE	498.861	123					18.975	136	86.523	140	92.890	135
002	POLY-GUINÉE-LUXBG.	651.132	126	36.092	92			293.051	157	261.005	109	60.972	112
003	PAYS-BAS	134.387	181	3.055	106	33.405	95			111.845	119	26.082	108
004	ALLEMAGNE RF	945.106	132	122.051	132	90.490	117	677.904	137			56.882	109
005	ITALIE	112.592	128	17.900	129	3.719	118	8.699	163	82.274	126	54.661	107
022	ROYAUME-UNI	347.032	115	48.102	91	24.895	79	203.825	132	33.661	136	36.549	94
024	ISLANDE	3.379	223	10	111	639	202	2.486	238	43	91	10	10
026	IRLANDE (EIRE)	5.486	122	1.195	239	314	57	1.640	92	2.329	143	8	17
028	NORVEGE	33.675	105	5.694	234	10.113	90	9.726	87	7.899	111	243	123
030	SUEDE	129.234	96	8.787	162	31.362	98	44.701	93	30.487	127	13.897	54
032	FINLANDE	24.687	284	4.447	127	1.427	67	14.791	589	8.175	187	8.271	105
034	DANEMARK	87.515	134	3.960	215	8.159	97	50.318	104	11.338	104	11.456	105
036	SUISSE	311.623	139	113.235	156	11.628	111	16.941	174	103.228	126	66.591	132
038	AUTRICHE	88.895	86	814	91	1.496	40	1.839	76	66.577	85	18.169	100
040	PORTUGAL	31.229	127	6.800	124	4.023	329	7.747	125	3.672	85	9.087	123
042	ESPAGNE	33.259	105	10.546	129	1.648	84	6.268	125	7.025	105	7.969	84
043	ANDORRE	1.689	NS	1.689	NS								
044	GIBRALTAR	3.758	119	14	700	23	11	2.748	126			973	103
046	MALTE	9.930	123	85	25	70	23	137	21	46	131	9.650	138
048	YOUKOSLAVIE	18.727	114	154	31	71	124	3.095	154	4.195	65	10.542	145
050	GREECE	38.189	124	4.180	103	787	97	6.235	193	2.461	137	24.526	152
052	TURQUIE	15.102	128	667	93	670	95	666	106	1.021	135	12.078	134
056	U.R.S.S.	2.647	271	77	405	175	NS	570	254	620	308	1.205	233
058	REP. DEM. ALLEMANDE	15.394	166	2	15	766	60	14.608	184			18	56
060	POLONIE	9.205	189	50	2	346	103	1.145	119	3.296	130	3.924	606
062	TCHÉCOSLOVAQUIE	1.664	146	114	375	403	133	1.720	123	1.720	52	341	85
064	HONGRIE	2.734	111	114	114	1.126	345	433	165			7.004	174
066	ROUMANIE	15.034	138	1.230	70	603	67	1.668	311	4.529	126	7.004	174
068	BULGARIE	943	29	181	9	62	17	62	14	106	34	532	872
200	AFR. NORD ESPAGN.	14.703	108	325	75	2.424	255	8.697	121	207	157	3.050	61
204	MAROC	15.449	194	5.415	235	3.258	51	3.805	164	211	124	5.760	216
208	ALGERIE	24.737	132	3.322	32	426	53	6.152	167	3.247	134	11.590	867
212	TUNISIE	4.821	125	589	19	159	133	1.447	132	116	99	2.511	302
216	LIBYE	184.13	117	580	80	80	186	1.100	191			2.511	302
220	EYPTTE	17.040	127	3.180	555	215	253	1.519	153	1.044	187	11.082	116
224	SOUDAN	1.135	121			1	2	72	94	786	151	276	96
228	MAURITANIE	915	88	890	89	13	130			12	39		
248	GUINÉE PORTUGAISE	8.929	147	1.747	91	106	79	5.263	186	9	126	1.760	153
256	GUINÉE	1.112	66			39	NS	1.112	66			NS	NS
260	SIERRA LEONE	520	38	307	70	115	30	44	10	3	300	51	41
264	LIBÉRIA	702	84	72	35	119	89	447	109	46	115	18	43
268	CÔTE D'IVOIRE	3.548	168	107	334	277	125	26	20	48	120	90	34
272	GHANA	1.716	99	1.219	109	103	67	588	159	588	125	1.562	531
284	DAHOMEY	1.143	147	483	324	3	150	234	186	589	125	655	261
288	NIGÉRIA	5.823	82	486	222	203	133	1.118	65	913	175	3.112	69
302	CAMÉROUN	2.925	88	865	86	198	165	155	34	1.576	100	175	92
310	CONGO BRAZZA	585	64	255	73	204	152	5	50	5	100	415	92
322	CONGO, REP. DEM.	2.284	68	107	73	22	61	131	28	5	100	170	370
330	ANGOLA	1.387	98	76	86	1.867	64	189	84	87	249	34	486
334	ETHIOPIE	1.027	99	30	31	888	115	257	108	165	270		
346	KENYA	2.359	128	61	226	26	87	248	104	188	247	535	86
352	TANZANIE	921	115	61	600	18	82	295	97	1.506	155	415	92
370	MADAGASCAR	578	70	397	80			472	258	82	63	331	72
390	REP. AFRIQUE DU SUD	7.232	203	679	NS	200	141	8	NS	15	19	158	65
400	ETATS-UNIS	134.268	113	6.062	175	7.529	214	18.250	56	1.112	114	101.315	129
404	CANADA	11.690	282	2.102	NS	15	3	1.034	NS	7.081	272	1.458	153
464	JAMAÏQUE	631	407	7	350	8	67	533	701	83	128		
478	CURACAO	1.356	170			18	167	986	117	3.367	NS		
508	GRECE	6.618	149	203	26	1.177	118	1.193	117	3.371	467	658	158
512	CHILI	432	167	11	NS	96	NS	9	129	325	131		
528	ARGENTINE	3.964	190	11	52	233	37	2.875	236	306	151	539	NS
600	CHYPRE	12.512	165	1.812	240	31	15	3.481	181	56	193	7.132	153
604	LIBAN	5.409	91	641	211	328	234	1.645	174	24	74	2.571	55

DER HANDEL DER EG
NACH WARENKLASSEN UND ZONEN

Handel nach Warenklassen
und wichtigen Partnern

TAB. 9

import

Werte: 1000 \$
Indices: Vergleichszeitraum des Vorjahres = 100

JAN.-DEZ. 1971		EG - CE		France		Belg. - Lux.		Nederland		Deutschland (BR)		Italia	
Code	Ursprung - Origine	1 000 \$	Indices	1 000 \$	Indices	1 000 \$	Indices	1 000 \$	Indices	1 000 \$	Indices	1 000 \$	Indices
2. 4 : ROHSTOFFE													
.0	MONOE	11303.921	98	2250.336	102	1322.661	93	1297.463	101	4009.354	100	2424.107	94
.01	INTRA-CE	2570.676	104	381.890	109	475.205	102	317.634	103	784.098	106	611.849	100
.02	EXTRA-CE	8733.245	97	1868.446	101	847.456	89	979.829	100	3225.256	99	1812.258	92
.1	CLASSE 1	5125.779	98	954.364	103	533.303	86	660.604	103	1879.439	99	1098.069	96
.11	AELE	1610.329	99	256.000	99	202.680	102	183.528	98	663.635	100	304.486	97
.12	AUT. EUR. OCCID.	730.354	100	143.541	108	45.399	74	78.078	92	208.329	96	255.007	108
.15	AMRIQUE DU NORD	1982.932	97	300.986	110	202.897	75	364.964	111	739.457	97	374.628	87
.19	AUT. CLASSE 1	802.164	95	253.837	98	82.327	89	34.034	89	268.018	101	163.948	81
.2	CLASSE 2	2840.879	94	775.814	96	257.571	93	264.387	94	1009.008	98	534.099	87
.20	.ADM	851.916	100	410.300	100	94.058	117	56.557	84	151.155	98	139.846	98
.21	.EAMA	661.808	103	315.210	105	67.185	114	48.147	86	131.864	103	99.402	99
.22	.TOM	774.966	84	32.95	92	7.218	109	2.27	27	5.114	85	2.771	82
.23	.TOM	35.647	81	28.757	79	387	49	954	87	2.778	119	2.151	81
.24	.ALGERIE	17.730	95	8.559	124	4.015	132	120	16	333	43	4.703	65
.25	.MAROC, TUNISIE	135.734	94	57.279	90	22.189	126	7.303	79	16.114	68	32.849	107
.26	AUT. AFRIQUE	524.030	91	83.971	90	32.496	81	61.573	109	214.891	93	130.601	84
.27	AMRIQUE G. SUD	715.630	83	132.129	88	73.912	86	60.022	84	325.824	91	114.843	66
.28	ASIE OCCIDENTALE	141.128	112	36.972	115	4.502	87	6.604	106	51.942	105	43.108	124
.29	AUT. CLASSE 2	608.175	102	114.442	89	52.105	99	79.631	101	255.596	111	106.401	99
.3	CLASSE 3	764.550	102	136.980	113	56.225	103	54.694	87	333.809	108	179.850	89
.31	EUROPE ORIENTALE	635.165	101	117.291	119	50.041	97	44.746	86	278.755	107	144.332	88
.32	AUT. CLASSE 3	129.395	103	19.689	88	6.184	194	9.948	95	58.054	116	35.520	89
.9	OIVERS NON CL.	2.025	311	1.290	299	354	NS	142	947			239	124
001	FRANCE	778.458	103					52.915	115	212.508	107	294.896	99
002	BELGIQUE-LUXBG.	367.510	92	123.815	103	218.139	101	85.294	82	112.019	87	46.384	95
003	PAYS-BAS	634.550	108	105.131	119	125.524	96			352.920	110	50.975	108
004	ALLEMAGNE RF	609.540	107	107.494	107	116.857	113	165.595	112			219.594	99
005	ITALIE	180.618	114	45.452	110	14.685	111	13.830	115	106.651	115		
022	ROYAUME-UNI	230.152	91	48.233	91	50.565	86	29.572	90	58.587	99	43.195	88
026	IRLANDE (EIRE)	40.154	77	12.273	94	6.354	92	7.296	96	10.381	92	3.850	83
028	NORVEGE	147.645	103	15.017	71	12.213	106	24.702	100	35.347	104	10.166	94
030	SUEDE	774.966	101	145.778	103	116.987	109	110.128	110	333.114	105	68.959	92
032	FINLANDE	218.574	85	46.702	88	16.657	68	57.630	93	70.767	88	26.818	72
034	DANEMARK	113.296	105	15.397	100	5.478	123	7.072	86	75.440	107	9.909	110
036	SUISSE	79.621	98	9.901	95	11.121	127	2.184	83	27.084	87	29.331	104
038	AUTRICHE	209.391	101	37.232	114	13.077	119	5.253	93	45.816	111	12.647	114
040	PORTUGAL	51.909	97	1.808	103	1.787	87	4.625	88	69.827	102	12.369	97
042	ESPAGNE	179.665	127	31.930	164	5.425	85	3.932	98	35.767	95	102.611	140
048	YOUUGOSLAVIE	93.584	89	3.525	95	2.658	92	2.062	66	25.733	96	59.606	87
050	GREC	53.672	118	10.816	114	1.186	140	1.885	90	19.792	108	14.993	137
052	TURQUIE	144.029	112	38.232	114	13.077	119	5.253	93	45.816	111	11.647	92
056	U.R. S. S.	326.269	106	76.834	116	35.722	99	21.894	86	126.188	112	65.411	92
060	POLGNE	69.223	101	16.674	100	4.399	103	4.753	114	31.980	103	11.417	94
062	TCHECOSLOVAQUIE	64.000	97	5.216	109	1.603	103	8.028	96	38.112	97	11.041	76
064	HONGRIE	40.280	93	8.223	103	2.919	84	1.745	208	22.243	84	10.150	85
066	ROUMANIE	105.504	109	8.148	108	3.18	107	2.404	93	23.893	122	31.837	89
068	BULGARIE	15.545	61	4.513	155	508	45	615	15	5.593	54	6.316	61
204	.MAROC	101.752	84	45.096	86	21.931	132	7.180	80	14.163	68	13.382	61
208	.ALGERIE	17.730	95	8.559	124	4.015	132	120	16	333	43	4.703	65
212	TUNISIE	33.982	141	12.183	109	12.213	106	1.23	65	1.95	68	19.277	218
220	EGYPTE	49.980	98	10.817	82	3.098	107	724	67	17.603	128	17.738	89
224	SOUDAN	65.069	91	14.448	141	1.983	92	1.797	75	19.408	87	27.433	82
228	.MAURITANIE	63.086	104	21.971	104	15.139	135			14.403	93	11.573	91
240	.MIGERIE	25.479	77	1.215	77	1.215	80			2.06	85	2.06	88
244	.TCHAO	20.804	111	10.866	89	1.912	94	17	4	5.343	221	2.066	150
248	.SENEGAL	59.065	77	47.038	77	297	29	3.779	66	3.021	57	4.930	116
264	SIERRA LEONE	25.474	120	19.777	119	85	88	9.170	107	14.404	142	1.038	60
268	LIBERIA	106.189	95	19.414	85	11.497	81	16.563	105	88.748	100	32.966	102
272	LIBERIA-OIVOIRE	151.199	109	52.759	116	40.647	116	8.370	116	40.363	100	17.446	88
276	GHANA	28.236	114	2.150	163	3.309	154	1.600	88	12.463	127	8.4	91
280	.TOGO	28.475	100	17.642	115	2.082	61	6.772	95	1.678	85	301	65
284	.GHAMBEY	18.315	125	15.347	142	1.62	111	7.743	82	1.864	52	1.195	108
288	NIGER	80.874	74	16.579	84	3.809	75	25.122	132	17.402	90	17.446	88
302	.CAMEROUN	77.203	100	16.750	94	18.855	150	10.557	109	7.722	95	3.479	88
306	.REP. CENTRAFRIC.	12.799	118	9.236	134	1.097	78			2.064	112	4.02	54
314	.GABON	81.413	105	62.042	105	1.455	183	3.756	162	13.018	94	1.142	78
318	.CONGO BRAZZA	29.177	106	7.803	133	1.469	99	2.610	75	15.800	101	1.496	95
322	.CONGO, REP. DEM.	88.050	98	7.803	78	29.409	117	10.527	60	22.217	99	18.594	122
330	ANGOLA	33.080	89	10.035	201	3.352	154	12.845	155	16.926	61	1.927	137
352	TANZANIE	15.524	70	3.266	79	3.237	59	929	74	4.499	69	3.593	77
366	MOZAMBIQUE	18.590	76	1.745	66	1.603	44	1.557	56	5.997	116	7.718	75
370	MAADAGASCAR	12.360	99	8.338	97	676	323	367	117	1.784	83	1.195	103
390	REP. AFRIQUE DU SUD	223.261	95	47.968	90	16.943	110	8.325	86	113.159	99	36.866	86
400	ETATS-UNIS	1400.116	97	177.036	106	126.947	69	291.547	112	533.150	100	271.436	89
404	CANADA	582.816	99	123.950	117	75.950	90	703.417	106	206.307	90	133.192	99
412	MEXIQUE	23.700	55	5.162	79	1.879	99	811	83	4.047	52	11.801	146
480	COLOMBIE	13.760	66	1.628	43	1.628	43	2.418	45	9.172	87	18.254	26
484	VENEZUELA	53.468	99	1.708	124	4.424	58	8	89	29.074	89	11.554	154
504	PEROU	88.355	86	18.941	84	8.082	67	15.940	97	39.130	91	6.262	68
508	BRESIL	298.482	89	57.805	86	29.062	80	20.537	111	148.327	98	42.751	69
512	CHILE	33.034	81	2.230	39	6.478	90	2.57	11	21.023	63	726	67

TAB. 9

Commerce par classes de produits
et par principaux partenaires

Indices : même période de l'année précédente = 100

JAN.-DEC. 1971		EG - CE		France		Belg. - Lux.		Nederland		Deutschland (BR)		Italia	
Code	Bestimmung - Destination	1 000 \$	Indices	1 000 \$	Indices	1 000 \$	Indices	1 000 \$	Indices	1 000 \$	Indices	1 000 \$	Indices
2, 4 : MATIÈRES PREMIÈRES													
00	MONDE	3818.572	103	1039.040	102	475.343	89	942.069	104	1013.214	109	348.906	109
01	INTRA-CE	2489.653	102	754.723	101	348.430	88	634.456	105	595.367	108	156.477	112
02	EXTRA-CE	1328.919	105	284.317	106	126.913	90	307.613	102	417.847	105	192.229	107
1.1 CLASSE 1													
11	AEL	952.336	102	188.023	105	91.662	88	239.145	101	303.370	109	130.126	101
12	AUT.-EUR.OCCID.	562.824	103	95.962	101	55.017	89	148.278	102	207.718	108	61.174	113
13	AMÉRIQUE DU NORD	213.899	104	56.776	116	10.343	88	44.245	103	56.576	103	37.009	95
19	AUT.-CLASSE 1	121.696	101	18.428	98	19.651	89	32.002	100	23.629	95	27.986	122
		53.917	90	7.857	101	6.651	72	14.620	96	15.497	96	9.292	79
2.2 CLASSE 2													
20	AOM	249.535	120	78.675	113	19.156	103	39.615	123	74.040	121	38.049	149
21	EAMA	88.423	124	54.054	118	6.572	92	8.306	140	11.614	147	7.877	169
22	TOM	20.866	131	9.381	142	4.493	109	2.074	140	3.598	185	1.320	137
23	ALGERIE	3.026	128	8.177	120	2.7	129	318	145	503	127	6	60
24	MAROC	3.967	160	1.847	140	30	81	1.979	194	1.45	95	26	113
25	TUNISIE	27.072	108	17.655	96	884	83	2.539	121	3.748	217	2.196	127
26	AFRIQUE	27.492	129	16.999	134	1.138	59	1.346	124	3.680	99	4.329	225
27	AMÉRIQUE C. SUD	24.817	115	6.337	124	1.658	132	3.362	94	8.159	116	5.301	118
28	ASIE OCCIDENTALE	59.216	115	7.512	123	3.024	131	10.562	119	27.005	141	6.179	128
29	AUT.-CLASSE 2	52.928	115	9.028	123	4.528	111	13.369	133	15.868	103	9.839	145
		29.081	108	1.740	55	3.374	89	3.716	103	11.454	99	8.797	188
3.3 CLASSE 3													
31	EUROPE ORIENTALE	126.051	99	17.618	92	16.091	90	28.850	90	40.414	121	23.078	92
32	AUT.-CLASSE 3	121.982	102	17.612	96	14.927	96	38.987	131	38.987	131	21.648	90
		4.069	94	6	1	1.164	49	42	64	1.427	37	1.430	178
9	DIVERS NON CL.	985	83							23	NS	962	81
001	FRANCE	381.586	104					114.282	112	109.014	110	37.656	111
002	BELGIQUE-LUXBG.	469.420	103	219.964	100			123.524	104	117.716	110	12.076	102
003	PAYS-BAS	327.416	111	55.552	113	85.295	93			166.171	119	20.398	141
004	ALLEMAGNE RF	742.339	100	194.844	103	113.783	83	347.305	103		99	86.407	108
005	ITALIE	568.892	98	264.363	98	28.718	80	47.345	104	208.466			
022	ROYAUME-UNI	169.584	98	37.401	94	33.051	90	60.000	98	25.842	114	13.290	104
026	IRLANDE (EIRE)	7.683	110	1.735	211	548	64	3.119	102	1.814	112	4.677	78
028	NORVEGE	18.553	102	1.429	99	1.850	88	5.395	104	5.855	101	3.026	110
030	SUEDE	81.675	99	11.985	136	4.231	89	35.736	96	23.601	99	5.376	86
032	FINLANDE	21.144	106	1.985	125	2.445	99	13.471	104	8.491	104	5.376	86
034	DANEMARK	33.908	101	4.233	160	1.144	78	7.205	103	18.677	94	2.649	100
036	SUISSE	123.567	100	30.183	93	10.274	91	17.793	107	50.254	103	15.063	99
038	AUTRICHE	116.660	101	4.726	108	3.776	100	18.726	126	74.489	119	13.943	113
040	PORTUGAL	19.177	101	1.922	113	971	89	13.622	104	8.756	104	2.448	97
042	ESPAGNE	92.815	104	44.408	114	4.470	99	14.280	104	20.556	104	2.448	97
046	MALTE	1.600	125	137	107	12	36	1.252	42	1.252	291	1.224	147
048	YUGOSLAVIE	42.661	92	4.782	105	1.266	63	8.738	101	14.220	92	13.655	87
050	GRÈCE	16.834	102	10.941	123	1.440	99	4.191	111	2.517	105	4.745	156
052	TURQUIE	14.838	114	1.490	184	1.58	45	1.522	99	3.423	75	3.973	205
056	U.R.-S.S.	13.787	87	2.326	71	1.021	69	3.044	155			6.973	89
058	REP.-DEM.ALLEMANDE	10.654	81	2.068	79	2.506	153	5.184	75			896	46
060	POLONNE	23.272	113	3.902	109	4.394	127	4.755	85	4.860	116	5.361	141
062	TCHÉCOSLOVAQUIE	37.008	135	3.338	145	3.645	102	7.314	95	20.489	184	2.222	86
064	HONGRIE	19.194	91	3.193	76	1.637	53	4.369	88	4.818	141	4.818	119
066	ROUMANIE	10.671	78	2.233	116	1.306	62	1.795	70	3.062	98	2.275	58
068	BULGARIE	6.144	83	450	75	418	226	1.930	122	711	62	2.635	68
070	ALBANIE	1.252	132	102	340			417	71	524	290	209	136
200	AFR.-NORD ESPAGN.	2.408	83	1.160	98	175	257	481	61	292	54	300	97
204	MAROC	19.131	124	12.124	130	816	53	708	113	2.537	84	2.946	303
208	ALGERIE	27.072	108	17.655	96	884	83	2.589	121	3.748	217	2.196	127
212	TUNISIE	8.361	104	4.875	147	322	86	638	138	1.443	157	1.383	146
216	EGYPTE	3.584	105	1.425	98	142	98	1.21	99	3.6	157	2.566	102
220	EGYPTE	5.583	135	3.227	121	144	306	294	130	1.107	192	811	137
248	SENEGAL	1.804	115	1.214	116	41	152	99	230	436	99	14	156
272	COTE-D'IVOIRE	2.216	133	1.280	141	60	62	624	175	135	79	117	86
280	TORIGNE	1.677	109	1.490	184	783	216	337	265	1.28	457	1.2	109
288	NIGERIA	2.204	150	334	169	142	29	132	326	1.412	32	15	190
302	CAMEROUN	1.086	60	913	75	67	28	22	97			152	71
318	CONGO BRAZZA	1.090	201	579	156	10	71	279	436	184	252	38	190
322	CONGO REP.-DEM.	2.741	83	331	84	1.680	73	205	86	299	115	226	246
324	RWANDA	1.102	218	87	22	14	102	14	104	446	107	26	867
334	ETHIOPIE	4.419	94	59	268	33	550	100	102	1.46	50	75	169
346	KENYA	1.987	142	76	117	221	73	671	137	827	137	192	295
352	TANZANIE	1.202	170	166	106	166	106	159	126	857	216	13	72
370	MADAGASCAR	3.698	178	1.906	171	46	100	123	56	1.034	581	589	113
372	REUNION	2.627	138	2.515	135	100	74	411	41	33	132	54	30
390	REP.-AFRIQUE DU SUD	18.681	131	2.925	121	1.449	107	2.902	105	6.854	109	4.551	318
400	ETATS-UNIS	110.264	100	16.786	97	18.497	90	28.239	99	21.172	93	25.570	121
404	CANADA	1.432	107	1.642	103	1.154	68	3.763	109	2.457	118	2.416	132
412	MEXIQUE	3.363	118	467	172	166	63	464	189	1.300	118	966	100
458	GUADELOUPE	2.990	119	2.710	117	11	122	87	99	182	169		
462	MARTINIQUE	3.078	112	2.642	111	13	130	146	139	277	110		
480	COLOMBIE	2.058	116	132	139	293	160	182	99	1.274	109	177	123
484	VENEZUELA	7.190	98	1.128	140	294	141	3.715	109	1.594	61	659	102
492	SURINAM	1.609	229	6	150	6	150	1.554	233	36	157	6	100
500	EQUATEUR	1.236	148	61	339	244	787	30	103	757	118	144	120
504	PEROU	9.011	200	133	62	23	8	1.325	425	7.355	215	175	61
508	BRESIL	10.832	147	2.256	90	696	178	1.290	174	5.683	175	907	228
512	CHILI	6.507	187	1.267	NS	3	3	240	82	3.788	122	1.113	757
520	URUGUAY	2.320	105	98	110	30	NS	196	123	1.98	96	1.438	275
528	ARGENTINE	6.944	100	1.130	79	953	130	1.175	75	2.362	148	1.324	

DER HANDEL DER EG
NACH WARENKLASSEN UND ZONEN

Handel nach Warenklassen
und wichtigen Partnern

TAB. 9

import

Werte : 1000 \$
Indices : Vergleichszeitraum des Vorjahres = 100

JAN.-DEZ. 1971		EG - CE		France		Belg. - Lux.		Nederland		Deutschland (BR)		Italia		
Code	Ursprung - Origine	1 000 \$	Indices	1 000 \$	Indices	1 000 \$	Indices	1 000 \$	Indices	1 000 \$	Indices	1 000 \$	Indices	
5 : CHEMISCHE ERZEUGNISSE														
.0	MONDE	7260-991	112	1785-757	117	956-079	116	1122-408	107	2177-293	116	1219-454	103	
.01	INTRA-CE	4584-857	117	1129-155	120	688-654	119	707-011	107	1247-641	125	812-396	107	
.02	EXTRA-CE	2676-134	106	656-602	112	267-425	108	415-397	107	929-652	105	407-058	96	
.1	CLASSE 1	2294-509	104	569-410	111	232-481	106	341-562	106	803-058	103	347-998	95	
.11	AEL	1058-023	112	272-472	116	123-357	135	165-052	114	335-259	107	161-883	100	
.12	AUT. EUROCCID.	100-148	104	25-662	107	3-033	134	10-400	105	35-376	104	35-677	94	
.13	AMERIQUE DU NORD	979-481	96	234-586	103	98-129	83	148-457	98	358-440	97	125-769	90	
.19	AUT. CLASSE 1	156-857	115	36-590	149	9-962	81	17-653	121	73-983	112	22-669	90	
.2	CLASSE 2	202-626	122	50-503	120	16-597	154	56-226	110	56-698	142	22-602	101	
.20	ADN	64-468	155	19-947	126	4-721	423	16-341	120	19-420	266	4-039	104	
.21	ADAMA	11-895	149	4-378	123	1-275	137	3-539	104	3-539	104	1-195	257	
.22	DOM	2-460	136	2-353	146	3-222	556	55	250	52	37	30	63	
.23	TOM	32-230	183	1-275	98		45	15-264	117	15-624	485	22	34	
.24	ALGERIE	551	26	501	27		22				2	25	57	
.25	MAROC TUNISIE	17-242	142	11-040	153		117		501	296	203	3-767	103	
.26	AUT. AFRIQUE	16-252	157	2-773	107	1-353	117		510	134	12-157	130	94	
.27	AMERIQUE C. SUD	90-671	102	20-044	121	9-123	148		32-640	96	17-359	95	11-605	82
.28	ASIE OCCIDENTALE	14-741	121	3-366	108	1-308	58		2-874	159	1-682	97	5-511	166
.29	AUT. CLASSE 2	16-594	124	5-004	105		99		3-861	279	6-180	102	1-317	137
.3	CLASSE 3	175-685	107	35-722	111	16-104	99		17-611	110	69-896	107	36-352	107
.31	EUROPE ORIENTALE	155-533	109	30-649	125	15-595	99		15-898	119	62-676	107	30-715	104
.32	AUT. CLASSE 3	20-152	92	5-073	66	5-099	99		1-713	67	7-220	108	5-637	125
.9	DIVERS NON CL.	3-321	248	964	140	2-247	383					110	190	
001	FRANCE	827-801	114			169-667	114	109-403	111	345-533	120	203-198	108	
002	BELGIQUE-LUXBG.	805-136	120	247-144	121			188-497	99	308-426	140	61-069	112	
003	PLAYA	1013-548	121	231-840	124	207-067	120	275-524	123	451-043	123	123-495	108	
004	ALLEMAGNE RF	1365-810	112	497-020	129	279-524	120	364-598	110	442-639	119	423-495	105	
005	ITALIE	372-565	121	153-017	129	153-017	129	44-513	114			124-634	108	
022	ROYAUME-UNI	465-546	113	103-493	106	84-834	136	110-423	116	97-163	113	69-633	99	
024	ISLANDE	1-432	155	1-432	176		113		107	243	161	566	139	
026	IRLANDE (EIRE)	9-252	84	1-771	46		30		2-637	133	3-422	80	175	
028	NORVEGE	23-029	114	3-867	142	1-551	164		3-152	114	12-780	106	1-679	100
030	SUEDE	50-392	103	8-124	106	4-821	175		7-174	106	24-423	93	5-845	106
032	FINLANDE	9-177	177	2-593	125	2-593	125		8-336	186	3-042	124	1-027	73
034	DANEMARK	44-549	98	8-948	127	8-948	127		10-283	127	17-678	96	4-897	71
036	SUISSE	415-294	112	140-822	125	27-928	130		26-918	100	151-022	106	58-024	99
038	AUTRICHE	31-176	116	2-213	96	789	75		1-429	120	17-566	107	9-179	160
040	PORTUGAL	26-605	135	4-831	161	543	111		5-566	126	13-205	139	2-460	108
042	ESPAGNE	35-235	109	12-549	113	1-973	86		3-389	95	11-634	88	5-730	104
048	YOUgoslavIE	25-833	124	4-570	129	1-431	389		9-848	131	9-848	131	9-104	108
050	GREECE	16-720	99	2-306	137	4-62	169		1-452	97	6-090	115	6-410	108
052	TURQUIE	3-912	98	1-873	108	1-873	108		1-206	78	1-320	118	354	45
056	REP. S. ALLEMANDE	35-615	102	6-929	119	7-943	121		3-005	106	13-187	87	4-551	100
058	REP. S. ALLEMANDE	17-764	94	2-702	119	5-017	79		5-741	106			4-298	99
060	Pologne	25-840	115	5-925	200	1-062	77		1-862	111	12-567	101	4-624	109
062	TCHecoslovaquIE	27-780	101	3-923	106	570	127		679	80	15-196	103	7-412	96
064	HONGRIE	12-542	121	2-117	153	262	81		325	45	7-966	120	1-872	147
066	ROUMANIE	27-576	139	5-559	199	685	94		3-909	380	11-883	143	5-540	135
068	BULGARIE	8-402	105	3-488	145	56	130		377	43	1-877	144	2-604	78
204	MAROC	7-344	156	5-801	170	485	370		127	NS	150	134	781	75
208	ALGERIE	551	26	501	27		22				3	2	25	57
212	TUNISIE	9-898	134	5-639	140		847		374	235	52	19	2-986	115
220	Egypte	1-735	158	1-321	171		10		178	127	205	153	21	124
248	SENEGAL	1-917	150	1-817	151									
260	GUINEE	11-909	180	433	83						11-473	188	3	NS
272	COTE D'IVOIRE	952	146	928	142								24	NS
280	TOGO	252	277	164	NS								12	NS
288	NIGERIA	415	619		NS									NS
318	CONGO BRAZZA	2-774	469	108	NS	2-638	448		180	NS	180	286		NS
322	CONGO REP. DEM.	4-353	126	121	637				28	NS				NS
342	SOMALIA	366	NS			416	NS		336	174	3-455	107	25	833
346	KENYA	270	102	37	84	265	NS						101	83
366	MOZAMBIQUE	1-345	100	101	202				63	54	102	217	17	189
370	MADAGASCAR	1-344	69	1-131	71				48	148			14	15
372	REUNION	2-411	140	2-347	147				2	NS			51	81
390	ARCH. DES COMORES	1-250	99	1-250	99				2	20			11	23
400	REP. AFRIQUE DU SUD	5-678	84	781	137				449	41	410	256	2-271	106
400	ETATS-UNIS	957-089	96	229-167	103	96-444	84	143-929	98	352-848	97	134-701	90	
404	CANADA	22-392	94	5-519	97	1-685	65	4-528	92	5-592	105	5-068	97	
412	MEXIQUE	21-067	99	4-674	139	701	111	5-113	99	7-652	98	2-927	69	
416	GUATEMALA	828	136	223	279		67		10	250	592	114	1	50
420	HONDURAS BRIT	27-488	112	3-680	266		415	216	20-877	103	491	46	2-025	131
424	HONDURAS	357	430		NS				5	500	324	426		
432	NICARAGUA	1-231	204	130	NS				261	218	823	180		7
440	PANAMA	1-898	144	1-220	524		26	113			615	125	37	30
448	CUBA	6-782	75	323	59				4-469	104			2-000	54
452	HAITI	808	73	755	71				49	NS			2	5
456	REP. DOMINICAINE	6-547	151	28	4	6-074	182		9	180	372	NS	64	640
468	INDES OCCIDENT.	846	283	828	306								17	61
472	TRINIDAD, TOBAGO	534	26	158	54								369	53
478	CURACAO	2-910	100	12	40				6	1	387	38	13	27
484	VENEZUELA	219	55						2-453	133			93	NS
492	SURINAM	28-010	210						126	53				
508	BRESIL	7-501	111	2-879	113	1-675	121	12-783	115	15-227	698	722	70	
512	CHILE	1-768	111	805	196	123	40		491	72	3-734	146	244	111
520	PARAGUAY	1-054	80	798	132				100	53	514	107		

TAB. 9

Commerce par classes de produits
et par principaux partenaires

Indices : même période de l'année précédente = 100

JAN.-DEZ. 1971		JAN.-DÉC. 1970		EG - CE		France		Belg. - Lux.		Nederland		Deutschland (BR)		Italia	
Code	Bestimmung - Destination	1 000 \$	Indices	1 000 \$	Indices	1 000 \$	Indices	1 000 \$	Indices	1 000 \$	Indices	1 000 \$	Indices	1 000 \$	Indices
5 : PRODUITS CHIMIQUES															
0	MONDE	10242-517	112	1796-711	116	1147-313	116	1720-913	113	4538-174	111	1039-406	115		
01	INTRA-CE	454-791	118	754-956	116	782-373	121	1006-788	118	1625-709	116	380-435	120		
02	EXTRA-CE	5692-726	108	1041-725	106	364-940	107	714-125	108	2912-965	108	658-971	112		
.1	CLASSE 1	3384-680	108	519-696	106	217-834	99	433-899	106	1876-246	109	337-005	113		
.11	AFLE	1790-371	110	238-283	108	120-626	111	258-292	110	104-210	110	131-060	118		
.15	AMERIQUE DU NORD	752-980	106	138-805	114	51-179	91	85-629	101	34-915	106	128-252	111		
.19	AUT. CLASSE 1	463-706	113	90-955	96	24-410	78	48-863	112	26-342	126	50-767	117		
.2	CLASSE 2	377-623	94	51-653	101	21-619	87	41-115	92	235-659	93	27-577	102		
.20	ADN	1775-939	110	454-226	106	112-254	126	218-019	112	776-362	108	215-078	120		
.21	EAHA	357-894	106	246-111	103	16-719	99	4-268	121	4-468	108	24-938	130		
.22	DOM	145-466	104	9-505	109	11-695	90	7-889	105	21-365	95	11-621	108		
.23	TON	36-456	108	32-910	105	7-24	243	1-527	169	1-303	98	8-62	94		
.24	ALGERIE	22-358	111	13-369	105	273	132	6-296	122	1-933	110	517	170		
.25	MAROC TUNISIE	88-178	102	62-758	90	1-859	99	4-132	147	11-500	145	7-620	169		
.26	AUT. AFRIQUE	65-436	111	43-569	109	1-859	99	2-829	124	17-267	102	6-918	147		
.27	AMERIQUE C. SUD	234-899	115	43-320	117	11-402	113	35-134	107	105-811	117	41-232	29		
.28	ASIE OCCIDENTALE	608-732	109	70-684	98	43-376	125	86-036	115	337-446	109	69-190	109		
.29	AUT. CLASSE 2	233-900	113	42-832	111	12-738	143	28-354	111	103-779	108	41-297	122		
.3	CLASSE 3	342-514	112	53-279	124	28-019	152	45-837	108	176-958	103	38-421	124		
.31	EUROPE ORIENTALE	526-598	103	67-496	103	64-682	113	62-207	104	260-357	105	101-856	95		
.32	AUT. CLASSE 3	444-465	109	62-054	106	31-150	142	49-811	119	221-744	107	79-706	104		
.9	DIVERS NON CL.	82-133	78	5-442	83	3-532	40	12-396	68	38-613	96	22-150	72		
001	FRANCE	5-512	115	306	NS		NS	175	NS			5-031	105		
002	BELGIQUE-LUXBG.	1127-636	123	165-959	126	243-077	121	241-855	127	497-029	120	145-675	133		
003	PAYS-BAS	707-641	120	107-710	112	188-497	109	207-067	114	299-079	122	35-536	103		
004	ALLEMAGNE RF	756-987	114	291-321	118	301-235	135	393-905	117	393-905	117	17-875	112		
005	ITALIE	1157-596	122	194-996	109	49-564	105	437-691	118	120-175	108	127-349	116		
022	ROYAUME-UNI	477-509	115	71-675	116	39-155	108	115-349	123	211-760	112	39-578	119		
024	IRLANDE (ETRE)	35-639	106	7-256	128	4-113	78	7-353	107	4-295	116	1-849	59		
028	NORVEGE	80-889	103	8-862	104	9-542	114	15-041	100	44-562	104	7-782	69		
030	SUEDE	231-856	102	17-468	102	24-277	114	36-608	97	144-971	100	8-532	128		
032	FINLANDE	98-192	101	10-372	107	10-295	94	20-135	110	53-746	99	3-644	95		
034	DANEMARK	146-710	104	15-863	104	12-946	129	27-173	104	102-492	102	6-236	102		
036	SUISSE	497-104	111	95-809	104	22-390	121	39-134	100	20-215	113	50-034	124		
038	AUTRICHE	251-976	112	14-802	100	7-934	88	15-761	113	199-045	115	14-034	106		
040	PORTUGAL	82-339	112	14-134	119	3-687	94	8-519	98	6-369	111	9-630	126		
042	ESPAGNE	255-881	107	68-064	110	16-843	111	28-687	92	101-697	105	40-090	120		
048	YOUOSLAVIE	153-545	110	15-868	117	6-744	95	8-915	96	72-086	100	31-397	110		
050	GRECE	116-464	110	25-556	117	6-744	95	13-733	117	47-066	116	24-233	111		
052	TURQUIE	86-962	100	9-158	116	6-745	55	6-584	94	38-995	108	25-480	107		
056	U.R.S.S.	119-733	98	20-102	113	6-267	119	8-597	126	57-435	90	27-331	98		
058	REP. DEM. ALLEMANDE	17-507	116	3-584	98	5-242	337	6-845	111	6-845	111	1-836	49		
060	POLONDE	74-839	99	1-444	87	4-866	142	12-165	127	41-030	118	8-252	113		
062	TCHECOSLOVAQUIE	83-337	109	8-131	92	8-390	189	9-987	122	47-060	105	8-866	101		
064	HONGRIE	77-642	122	10-421	118	3-734	90	7-618	123	38-821	130	17-048	115		
066	ROUMANIE	43-610	106	8-069	79	1-319	71	2-608	82	23-719	107	7-895	127		
068	BULGARIE	25-301	105	3-694	109	1-307	110	1-916	116	12-102	116	6-282	103		
204	MAROC	41-698	102	25-930	96	1-572	97	2-189	126	8-718	99	3-289	168		
208	ALGERIE	88-178	102	62-758	90	2-168	156	4-132	147	11-500	145	7-620	169		
212	TUNISIE	23-738	133	17-639	134	287	113	6-634	119	3-549	145	1-629	118		
216	LIBAN	18-646	117	2-501	141	6-65	108	2-133	121	7-753	149	10-953	137		
220	EGYPTE	41-534	96	11-506	85	8-87	214	7-529	93	13-578	85	8-943	148		
224	SOUDAN	14-562	168	7-857	245	503	78	1-435	182	3-633	113	1-004	145		
228	SENEGAL	13-222	105	10-263	102	162	60	460	96	1-886	138	451	138		
242	COTE-D'IVOIRE	27-520	106	20-506	108	1-853	83	1-184	79	3-853	103	1-134	170		
248	GHANA	15-649	109	1-676	109	1-056	118	1-9	90	3-853	103	1-134	170		
288	NIGERIA	41-117	131	4-042	165	1-602	179	5-561	95	26-897	134	1-515	144		
302	CAMEROUN	18-740	109	15-338	117	336	171	1-075	120	1-093	50	898	109		
322	CONGO, REP. DEM.	28-886	95	5-719	97	9-270	89	2-417	158	8-270	99	3-210	76		
330	ANGOLA	13-788	112	1-983	86	1-201	116	2-016	216	6-673	94	1-925	222		
346	KENYA	11-197	114	1-089	109	1-027	114	4-929	109	8-665	144	2-70	98		
366	MOZAMBIQUE	15-743	93	1-614	122	760	94	850	60	6-484	129	1-89	118		
370	MADAGASCAR	14-017	109	11-628	104	81	50	935	104	2-332	72	767	54		
372	REUNION	91-116	108	12-624	110	270	188	220	88	233	88	670	97		
390	REP. AFRIQUE DU SUD	91-116	108	10-279	128	5-741	93	13-519	119	55-626	105	5-951	98		
400	ETATS-UNIS	388-709	111	78-343	93	19-791	72	43-210	114	201-753	124	45-612	118		
404	CANADA	74-997	127	12-612	126	4-619	117	5-653	98	47-609	137	4-504	102		
412	MEXIQUE	75-084	118	5-734	95	7-986	185	16-345	125	37-311	113	7-708	103		
416	GUATEMALA	12-485	128	5-74	105	760	164	1-298	94	9-645	144	208	52		
428	SALVADOR	10-608	98	6-171	136	1-076	124	1-669	98	6-213	94	879	121		
440	PANAMA	19-342	116	3-113	89	500	153	2-238	103	8-217	87	5-274	420		
448	CUBA	18-822	50	2-199	27	1-070	84	2-410	90	9-000	51	4-143	53		
462	MARTINIQUE	12-671	115	11-282	110	286	70	913	183	1-102	116	88	124		
480	COLOMBIE	34-75	122	1-444	87	3-104	209	5-938	147	21-747	107	2-510	138		
484	VENEZUELA	53-625	110	5-794	102	3-942	103	6-679	147	13-747	107	3-513			

DER HANDEL DER EG
NACH WARENKLASSEN UND ZONEN

Handel nach Warenklassen
und wichtigen Partnern

TAB. 9

import

Werte: 1000 \$

Indices: Vergleichszeitraum des Vorjahres = 100

Code	URSPRUNG + Origine	EG - CE		France		Belg. - Lux.		Nederland		Deutschland (BR)		Italia	
		1 000 \$	Indices	1 000 \$	Indices	1 000 \$	Indices	1 000 \$	Indices	1 000 \$	Indices	1 000 \$	Indices
7 : MASCHINEN UND FAHRZEUGE													
- 0	MONDE	22600.393	114	5459.744	114	3431.982	115	3724.996	109	6700.174	119	3283.567	108
- 01	INTRA-CE	14466.637	115	3476.939	115	2666.008	120	2401.623	104	3761.253	123	2150.814	110
- 02	EXTRA-CE	8133.756	112	1982.805	113	765.904	102	1323.373	120	2938.921	113	1122.753	104
- 1	CLASSE 1	7742.359	111	1893.911	113	731.962	101	1273.588	119	2778.552	112	1064.346	104
- 11	ALE	3713.476	112	863.253	119	383.514	107	598.012	108	1393.626	114	475.071	111
- 15	AMERIQUE OCCID.	125.031	142	91.614	149	23.304	132	46.685	155	123.780	132	39.848	106
- 15	AMERIQUE OU NORD	3124.786	102	833.390	100	240.924	79	522.794	122	1018.154	104	509.524	96
- 19	AUT. CLASSE 1	579.066	151	105.854	142	84.220	177	106.097	181	242.997	143	39.903	125
- 2	CLASSE 2	162.872	159	20.771	129	10.614	84	28.545	197	74.643	175	28.299	168
- 20	.ADM	10.981	105	3.179	155	637	93	613	167	5.634	87	280	105
- 21	.EAMA	2.514	128	1.598	238	297	52	120	115	5.239	85	260	79
- 22	.DOM	724	NS	191	406	NS	NS	88	NS	424	NS	21	420
- 23	.TOM	5.580	79	362	58	112	187	234	108	4.846	80	26	79
- 24	.MAGRIE	980	206	392	131	199	NS	73	NS	106	181	267	209
- 25	.MARCOC. TUNISTE	1.183	132	636	157	29	126	98	259	1.06	120	314	90
- 26	AUT. AFRIQUE	15.153	320	214	282	1.829	144	610	103	835	53	11.665	962
- 27	AMERIQUE C. SUD	57.141	189	6.089	74	1.046	117	11.669	273	33.492	285	4.845	94
- 28	ASIE OCCIDENTALE	25.448	149	8.252	258	5.054	62	1.902	108	8.283	294	1.957	173
- 29	AUT. CLASSE 2	54.149	135	3.037	118	2.048	124	13.751	183	26.329	132	8.944	106
- 3	CLASSE 3	217.338	112	67.005	139	14.431	105	21.245	99	85.726	110	28.931	89
- 31	EUROPE ORIENTALE	216.651	112	66.924	139	14.318	105	21.129	99	85.646	110	28.634	88
- 32	AUT. CLASSE 3	687	146	81	231	113	127	116	61	80	267	297	236
- 9	DIVERS NON CL.	11.193	436	1.120	139	8.901	NS	NS	NS	NS	NS	1.172	97
001	FRANCE	2911.366	116	393.590	125	625.641	114	358.506	107	1362.850	119	564.369	115
002	BELGIQUE-LUXBG.	1889.508	117	280.246	127	361.407	122	518.887	96	804.517	131	172.514	112
003	PAYS-BAS	1361.929	126	206.930	111	1513.121	124	1312.238	107	605.814	136	114.466	85
004	ALLEMAGNE RF	6197.758	113	740.173	112	165.839	109	211.992	103	988.072	115	1309.469	109
005	ITALIE	2106.076	112	449.647	113	220.199	108	332.941	108	510.147	114	263.357	114
022	ROYAUME-UNI	1776.291	112	13	28	414	48	42	18	35	97	273	204
024	ISLANDE	778	59	13	113	NS	NS	NS	NS	NS	NS	NS	NS
026	IRLANDE (EIRE)	19.429	98	5.355	121	1.572	26	2.793	244	9.465	128	2.444	31
028	NORVEGE	152.590	106	31.986	181	7.358	112	10.879	105	93.903	92	8.464	103
030	SUEDE	560.543	112	143.149	124	83.195	103	96.594	105	174.847	112	62.758	114
032	FINLANDE	34.739	153	11.792	153	1.503	96	4.732	139	13.799	121	3.538	89
034	DANEMARK	192.857	121	30.400	111	13.683	105	30.980	104	103.048	107	2.538	89
036	SUISSE	765.454	113	185.703	124	45.723	110	92.358	109	339.711	112	101.959	104
038	AUTRICHE	248.427	122	21.652	127	12.044	126	30.385	111	162.908	123	21.438	127
040	PORUGAL	16.536	114	62.403	172	898	138	3.833	357	10.026	95	1.076	68
042	ESPAGNE	172.680	149	2.862	NS	2.725	100	32.032	165	47.070	138	20.280	100
044	GIBRALTAR	2.862	NS	73	608	5	10	3	30	NS	NS	27	98
046	MALTE	913	172	73	157	5	10	16	46	534	286	285	117
058	YUGOSLAVIE	80.177	136	9.306	108	8.692	270	4.831	126	46.346	134	11.002	98
058	GREC	12.509	170	286	203	707	112	927	99	6.216	136	4.173	441
052	TURQUIE	1.914	71	286	343	1.351	96	1.351	96	350	143	23	143
056	U.-R.-S.-S.	26.797	80	8.403	114	1.630	93	1.389	76	12.391	72	2.984	56
058	REP. DEM. ALLEMANDE	43.392	122	25.913	139	4.687	99	8.370	105	12.426	178	4.422	103
060	POLONIE	23.747	127	11.040	341	1.345	107	1.381	105	12.426	178	3.555	96
062	TCHECOSLOVAQUIE	70.974	107	13.827	119	4.707	99	7.340	111	35.404	111	9.095	87
064	HONGRIE	22.174	118	1.868	111	848	116	1.266	94	15.617	100	2.156	86
066	ROUMANIE	16.641	119	5.074	111	943	269	312	68	2.876	122	2.436	114
068	BULGARIE	6.907	90	794	80	149	139	467	102	1.932	72	3.565	104
200	AFR. NORD ESPAGN.	259	88	174	316	5	63	17	9	18	62	45	300
204	.MARCOC.	582	165	367	176	21	131	76	185	90	188	28	72
208	.ALGERIE	980	206	392	131	199	NS	73	NS	49	181	267	209
212	.TUNISTE	601	110	269	137	8	114	22	NS	16	44	286	93
216	.LIBYE	409	48	33	43	8	114	21	152	45	205	141	21
220	EGYPTE	1.792	85	1	50	1.510	148	111	100	119	13	90	102
248	.SENEGAL	165	50	97	126	7	100	1	2	59	33	25	25
268	LIBERIA	11.422	NS	4	200	16	76	36	212	110	72	11.256	NS
272	COTE D'IVOIRE	558	319	508	403	17	243	17	850	10	188	6	23
288	NIGERIA	184	84	500	58	3	2	76	60	62	188	8	29
302	.CAMEROUN	205	106	120	66	2	107	200	63	NS	63	NS	NS
314	.GABON	131	96	82	80	45	250	1	25	3	23	18	450
322	.CONGO, REP. DEM.	941	125	521	NS	187	37	65	591	24	171	144	66
332	.SIERRA LEOE	395	70	2	NS	100	NS	124	564	156	62	3	13
346	KENYA	288	389	2	NS	14	107	1	107	217	NS	7	70
370	MADAGASCAR	155	132	94	159	13	130	5	500	313	34	30	33
390	REP. AFRIQUE DU SUD	35.012	859	197	74	29.767	NS	509	55	1.885	125	2.654	323
400	ETATS-UNIS	3014.598	102	816.407	100	237.495	79	457.888	130	1003.242	104	499.566	96
404	CANADA	110.188	87	14.983	94	34.429	58	64.906	87	14.912	80	9.958	108
412	MEXIQUE	6.169	485	1.136	NS	427	303	788	384	3.663	478	153	153
424	HONDURAS	221	NS	41	195	18	8	2	200	NS	NS	219	NS
440	PANAMA	22.352	721	1.472	582	NS	NS	172	NS	20.071	NS	2.030	76
468	INDES OCCIDENT.	5.283	78	240	46	86	NS	104	57	4.845	80	1	NS
478	.CURACAO	1.186	306	6	600	22	314	1.064	665	63	89	8	NS
484	VENEZUELA	1.21	484	NS	NS	NS	NS	120	480	1	NS	31	21
492	.SURINAM	596	NS	93	NS	2	NS	79	NS	424	NS	NS	NS
496	.GUYANE FR.	203	17	4	NS	2	NS	20	NS	90	NS	87	8
504	PEROU	18.876	101	1.146	19	213	926	8.660	300	7.289	98	1.568	384
508	BRESIL	150	106	4	400	16	NS	9	180	98	98	30	66
512	CHILI	5.653	144	2.188	133	220	65	833	140	1.985	233	427	86
528	ARGENTINE	233	189	2	6	2	6	4	80	127	NS	100	133
600	CYPRE	782	95	35	21	412	346	171	42	125	79	119	172
604	LIBAN	9.696	666	3.679	NS	34	47	300	63	5.250	651	433	503
616	IRAN	8.320	148	4.504	153	896	166	708	171	1.784	141	828	111

TAB. 9

Commerce par classes de produits
et par principaux partenaires

Valeurs : 1000 \$

Indices : même période de l'année précédente = 100

JAN.-DEZ. 1971		EG - CE		France		Belg. - Lux.		Nederland		Deutschland (BR)		Italia	
Code	Bestimmung - Destination	1 000 \$	Indices	1 000 \$	Indices	1 000 \$	Indices	1 000 \$	Indices	1 000 \$	Indices	1 000 \$	Indices
7 : MACHINES ET MATÉRIEL DE TRANSPORT													
0	MONDE	36056.198	115	6900.616	118	2678.661	109	2654.068	115	18498.180	116	5324.673	109
01	INT.-CE	14458.349	114	2874.453	116	1756.724	108	1372.625	122	3666.115	114	2088.135	111
02	EXTRA-CE	21597.849	116	4026.163	119	921.937	109	1281.443	109	12131.768	118	3236.538	108
.1	CLASSE 1	14268.027	116	1904.922	121	650.603	112	875.458	109	8958.981	118	1878.063	110
.11	AEU. EUR. OCCID.	6629.960	118	915.843	129	307.457	106	508.515	112	4173.603	119	724.94	114
.12	AUT. AMER. DU NORD	2509.657	114	424.663	119	97.921	109	111.156	106	1367.523	115	528.186	110
.15	AMERIQUE DU NORD	3785.020	122	363.311	124	204.582	122	185.184	115	185.184	123	436.983	115
.19	AUT. CLASSE 1	1343.590	100	201.105	93	40.643	131	70.603	82	862.890	105	188.349	90
.2	CLASSE 2	5908.584	115	1653.571	115	243.429	109	363.883	105	2597.386	119	1050.315	111
.20	-ADM.	1301.310	104	826.181	108	79.762	132	47.484	63	215.202	108	132.481	91
.21	-EAMA	536.347	121	308.100	119	61.648	137	16.308	158	99.362	125	50.929	99
.22	-DOM	91.808	100	75.137	104	1.071	105	1.585	100	8.433	71	5.582	115
.23	-TOM	102.378	63	51.106	73	3.448	127	21.352	49	16.781	67	9.691	74
.24	-ALGERIE	354.154	102	256.222	105	9.146	172	3.989	129	51.919	107	32.878	71
.25	-MARCQ. TUNISIE	216.423	106	133.616	109	4.449	99	4.250	54	38.707	110	35.601	112
.26	AUT. AFRIQUE	935.283	139	192.913	173	30.774	94	45.047	105	481.981	141	184.568	129
.27	AMERIQUE C. SUD	1715.267	114	311.838	109	63.333	114	102.258	108	840.594	120	397.244	107
.28	ASIE OCCIDENTALE	941.888	115	171.116	111	34.789	117	53.774	108	483.131	115	199.078	140
.29	AUT. CLASSE 2	1014.836	112	151.523	121	34.771	123	115.320	139	576.478	110	136.744	95
.3	CLASSE 3	1413.481	111	466.581	130	27.598	68	42.105	139	575.401	113	301.796	90
.31	EUROPE ORIENTALE	1279.949	108	377.597	122	26.784	66	41.842	142	546.377	113	287.349	89
.32	AUT. CLASSE 3	133.532	149	88.984	185	88.984	185	263	31	29.024	108	14.447	104
.9	DIVERS NON CL.	7.754	123	1.085	123		NS	307	NS			6.362	117
001	FRANCE	3554.593	117			485.258	132	275.373	118	2063.307	115	730.655	113
002	BELGIQUE-LUXBG.	2710.979	109	611.615	114			361.407	123	1584.894	120	179.103	109
003	PAYBAS	2458.878	113	371.795	113	518.887	99			1394.368	110	215.828	103
004	ALLEMAGNE RF	3518.575	115	1323.792	118	603.570	100	620.534	129			970.679	113
005	ITALIE	2195.412	110	567.251	115	149.009	112	115.311	99	1363.841	108		
022	ROYAUME-UNI	1802.809	137	348.570	166	117.683	100	225.613	119	874.467	145	236.476	122
026	IRLANDE (ETRE)	98.681	106	12.184	96	3.638	72	9.490	104	57.204	110	16.165	110
028	NORVEGE	457.559	113	38.275	112	26.082	118	36.513	97	306.775	109	49.104	167
030	SUEDE	995.583	105	91.323	102	44.275	108	67.655	108	729.526	107	62.804	103
032	FINLANDE	328.059	106	27.356	88	9.664	109	22.419	104	262.416	110	26.260	107
034	DANEMARK	544.692	109	70.429	107	20.713	121	36.841	102	364.812	110	1.433	75
036	SUISSE	1454.958	115	212.629	118	59.935	148	79.192	113	916.461	113	186.741	113
038	AUTRICHE	1044.026	124	79.790	139	26.272	140	35.464	110	806.868	123	95.632	127
040	PORTUGAL	303.714	106	70.237	97	9.528	87	11.249	120	156.749	116	55.951	96
042	ESPAGNE	696.298	106	200.253	116	26.581	122	40.656	104	256.426	104	52.110	111
048	YOU-SLAVIE	645.330	111	30.350	116	5.977	117	11.774	86	343.815	114	182.404	106
050	GRECE	488.468	130	63.214	131	20.181	97	19.305	158	175.000	135	110.768	125
052	TURQUIE	231.027	133	39.906	177	3.596	88	6.982	80	129.755	144	50.788	106
056	J.-R.-S.-S.	458.278	93	138.065	97	4.996	67	8.240	199	168.735	103	138.240	80
058	REP. DEM. ALLEMANDE	84.332	163	70.597	195	1.853	84	4.233	84	12.771	109	20.479	101
040	POLONIE	134.884	111	20.251	87	4.636	60	6.496	131	74.054	144	29.447	87
062	TCHECOSLOVAQUIE	186.656	104	27.816	90	3.819	72	6.903	129	118.265	114	29.553	87
064	HONGRIE	126.852	142	17.159	158	2.000	131	7.127	165	74.207	150	26.359	113
066	ROUMANIE	204.690	113	69.199	154	7.933	78	6.022	125	82.009	89	39.428	122
068	BULGARIE	80.406	118	34.239	135	1.545	37	2.702	341	28.436	130	13.482	85
200	AFR. NORD ESPAGN.	50.857	141	9.912	150		890	2.024	133	26.815	150	11.216	118
204	-MARCQ.	140.204	100	87.447	102	3.598	163	3.550	48	26.342	117	19.267	102
208	-ALGERIE	352.819	120	256.422	116	3.949	129	3.949	129	15.879	117	39.451	71
212	-TUNISIE	76.419	100	4.329	126	851	87	7.00	152	12.365	96	14.334	130
216	LIBYE	145.883	204	64.381	440	1.803	221	2.457	43	29.602	146	47.640	158
220	EGYPTE	91.911	88	7.676	79	3.299	182	4.790	157	66.009	85	10.137	88
248	SENEGAL	40.400	137	29.369	123	7.70	163	4.64	261	8.481	226	1.366	119
258	LIBAN	178.199	180	31.530	180	4.409	151	2.017	51	139.412	260	17.693	140
272	COTE D'IVOIRE	99.984	119	64.113	108	2.767	211	4.778	363	15.146	106	13.180	279
276	GHANA	42.051	139	5.007	179	590	98	6.045	200	24.438	116	5.971	202
288	NIGERIA	140.495	143	21.040	187	7.987	149	8.846	115	78.132	145	24.490	124
302	CAMEROUN	31.450	148	34.638	180	2.704	126	6.01	79	4.833	115	4.964	95
318	CONGO BRAZZA	127.855	125	30.392	149	4.409	353	1.709	398	4.866	98	4.866	153
322	CONGO REP. DEM.	127.855	125	30.392	149	4.409	353	5.047	124	27.571	116	15.310	68
330	ANGOLA	57.550	129	11.708	127	4.331	248	2.972	110	28.465	125	10.076	125
334	ETHIOPIE	30.369	123	1.692	73	741	281	1.107	123	8.245	109	18.584	137
346	KENYA	37.012	128	8.253	187	1.423	228	1.61	128	12.891	127	18.584	137
366	MOZAMBIQUE	37.012	128	8.253	187	1.423	228	1.61	128	12.891	127	18.584	137
370	MADAGASCAR	54.798	143	36.889	134	1.889	78	3.29	102	16.113	97	6.620	87
372	REUNION	30.253	111	25.604	111	202	118	98	81	11.779	105	2.970	126
378	ZAMBIE	38.869	122	5.552	86	1.932	137	863	84	13.332	109	17.990	122
390	REP. AFRIQUE DU SUD	634.206	103	115.900	119	20.390	107	25.453	110	377.868	109	94.595	93
400	ETATS-UNIS	3396.151	121	286.953	116	198.211	121	148.320	120	2381.742	123	380.925	112
404	CANADA	388.869	126	76.358	168	6.371	146	36.864	98	213.218	119	56.058	138
412	MEXIQUE	262.630	103	61.642	75	15.115	105	7.199	92	139.223	117	39.451	116
440	PANAMA	56.555	102	7.187	21	875	67	1.921	79	27.159	119	18.865	178
448	CUBA	66.635	78	23.264	67	157	31	1.729	101	4.700	108	37.885	84
480	COLOMBIE	84.660	121	18.685	153	2.628	72	9.161	227	42.296	120	11.890	82
484	VENEZUELA	231.360	145	37.992	223	6.795	170	26.390	266	98.491	130	61.752	117
504	PEROU	110.778	155	6.176	117	5.959	170	3.019	61	37.047	129	10.067	140
508	BRESIL	415.999	145	69.768	2								

DER HANDEL DER EG
NACH WARENKLASSEN UND ZONEN

import

Handel nach Warenklassen
und wichtigen Partnern

TAB. 9

Werte: 1000 \$
Indices: Vergleichszeitraum des Vorjahres = 100

JAN.-DEZ. 1971		EG - CE		France		Belg. - Lux.		Nederland		Deutschland (BR)		Italia		
Code	Ursprung - Origine	1 000 \$	Indices	1 000 \$	Indices	1 000 \$	Indices	1 000 \$	Indices	1 000 \$	Indices	1 000 \$	Indices	
6, 8 : ANDERE BEARBEITETE WAREN														
00	MONDE	29163.666	108	6073.402	107	4106.958	110	4734.989	109	11081.161	112	3167.156	90	
01	INTRA-CE	18337.268	113	4140.461	111	2653.649	119	3600.504	109	6216.086	107	1774.566	98	
02	EXTRA-CE	10826.398	100	1932.941	101	1451.309	96	1134.485	110	4865.075	104	1442.588	82	
-1	CLASSE 1	7680.121	102	1388.257	103	967.329	113	881.083	109	3504.359	103	939.093	84	
-11	AUT. EUR. OCCID.	3972.811	107	672.125	110	587.710	124	528.823	110	1805.665	105	407.488	92	
-12	AUT. EUR. OCCID.	1134.490	121	224.620	135	76.982	119	101.262	128	597.917	125	133.729	91	
-15	AMERIQUE DU NORD	1610.235	80	351.705	75	203.073	85	169.532	95	618.476	80	267.449	73	
-19	AUT. CLASSE 1	962.585	111	139.807	139	128.564	122	81.486	121	482.301	113	130.427	77	
-2	CLASSE 2	2272.922	87	414.134	90	411.112	69	139.219	105	934.828	99	373.629	76	
-20	ADOM	545.259	69	150.917	89	249.951	57	12.582	116	54.375	94	77.434	71	
-21	ADOM	395.458	63	62.301	74	246.861	57	11.171	119	16.589	102	58.536	75	
-22	ADOM	536	50	114	20	111	134	1	NS	4	200	306	74	
-23	ADOM	83.785	87	57.171	101	493	125	404	63	16.263	62	9.552	73	
-24	ALGERIE	17.740	66	5	68	495	90	247	78	6.213	100	5.414	45	
-25	MAROC	47.742	128	25.960	126	2.091	158	759	150	15.306	167	3.626	63	
-26	AUT. AFRIQUE	263.266	64	63.584	64	23.130	92	13.790	121	86.056	55	76.706	64	
-27	AMERIQUE C. SUD	505.073	82	77.287	80	49.133	84	15.406	66	258.037	85	105.210	77	
-28	ASIE OCCIDENTALE	23.728	119	20.364	136	26.967	108	6.199	119	153.495	136	21.680	65	
-29	AUT. CLASSE 2	727.596	119	101.385	128	62.505	136	88.242	111	382.865	123	92.599	97	
-3	CLASSE 3	867.556	120	129.973	113	69.434	127	114.182	132	425.888	126	128.079	99	
-31	EUROPE ORIENTALE	784.943	121	99.048	108	61.769	129	101.047	129	407.458	129	115.621	101	
-32	AUT. CLASSE 3	82.613	111	30.925	138	7.665	118	13.135	157	18.430	83	12.458	81	
-9	DIVERS NON CL.	5.807	249	580	122	3.437	779					1.790	127	
001	FRANCE	3246.265	114					344.416	110	1624.050	120	544.509	95	
002	BELGIQUE-LUXBG.	4401.357	105	1269.250	103	733.390	121	1256.763	106	1641.126	108	11.628	89	
003	PAYS-BAS	2455.097	121	350.490	121	734.356	119			1228.287	123	141.964	113	
004	ALLEMAGNE RF	5165.965	110	1671.701	111	961.888	117	1728.799	111			803.577	99	
005	ITALIE	3068.184	124	3068.184	118	226.015	125	270.526	112	1722.623	129			
022	ROYAUME-UNI	1473.748	107	264.512	107	359.880	129	260.752	106	428.362	102	160.242	87	
024	ISLANDE	4.063	51	312	51	350	55	170	181	2.960	47	3.271	115	
026	IRLANDE (ETRE)	28.162	109	7.074	108	2.502	88	3.679	151	12.050	107	2.857	105	
028	NORVEGE	358.337	96	38.487	113	38.437	115	37.811	91	222.002	92	21.605	88	
030	SUEDE	62.281	104	135.766	110	64.702	110	90.547	103	313.413	103	57.852	96	
032	FINLANDE	299.150	105	53.114	121	21.867	111	34.855	89	174.289	107	15.025	80	
034	DANEMARK	164.756	123	19.078	142	7.877	111	30.820	130	98.312	118	8.669	132	
036	SUISSE	667.963	111	151.816	110	55.455	121	46.613	116	320.307	114	93.772	98	
038	AUT. AFRIQUE	583.279	109	47.995	116	22.352	114	55.167	128	396.238	109	61.867	91	
040	PORTUGAL	68.084	124	14.224	136	19.349	142	6.949	142	24.071	119	17.059	109	
042	ESPAGNE	320.360	156	106.103	136	27.531	132	32.769	191	131.589	179	22.348	139	
046	MALTE	7.572	142	258	133	1.430	196	721	257	3.247	170	1.916	87	
048	YUGOSLAVIE	306.473	114	23.541	105	5.617	151	15.577	145	189.238	121	72.500	96	
050	GREC	14.683	117	30.967	244	14.265	292	10.900	144	72.787	116	12.764	56	
052	TURQUIE	30.206	143	2.802	181	3.758	283	2.733	206	14.687	198	6.225	75	
056	U.R.S.S.	129.288	88	18.193	65	18.321	147	6.171	91	67.207	88	19.396	91	
058	REP. DEM. ALLEMANDE	64.980	119	15.931	149	14.381	99	25.252	113			9.416	136	
060	POLGNE	108.845	135	13.115	170	5.390	157	11.979	162	67.197	127	11.164	119	
062	TCHECOSLOVAQUIE	109.142	136	20.957	129	10.070	107	10.490	141	110.850	188	24.742	92	
064	HONGRIE	102.115	129	8.845	111	4.442	135	22.107	146	64.727	146	17.006	90	
066	ROUMANIE	136.461	136	17.812	105	4.968	196	10.206	167	85.960	148	17.515	104	
068	BULGARIE	52.312	115	4.162	91	4.304	177	2.747	109	26.319	110	14.780	120	
204	MAROC	34.104	133	21.057	123	1.460	144	679	148	10.024	167	884	85	
208	ALGERIE	17.740	66	5.371	68	495	90	247	78	6.213	100	5.214	45	
210	TUNISIE	13.638	117	4.903	141	631	205	80	170	5.282	167	2.742	58	
212	EGYPTE	12.047	91	463	57	553	48	1.367	122	7.163	95	2.501	93	
216	LIBERIA	8.887	87	101	67	8.546	86	1.35	18	1.64	100	61	94	
272	COTE D'IVOIRE	6.450	114	893	113	187	187	1.081	132	2.831	110	394	63	
276	GHANA	3.192	14	1.028	75	173	5	1.111	127	0.637	10	243	55	
288	NIGERIA	5.824	140	1.127	133	6	23	392	181	3.382	129	1.332	177	
302	CAMEROUN	20.000	87	17.191	80	1.825	311	328	70	151	124	505	580	
306	REP. CENTRAFRICA.	4.980	49	1.142	209	2.602	119	1	100	1	353	110	1.537	144
314	GABON	5.766	135	5.621	139	2.859	137	988	120	719	300	4	10	
318	CONGO BRAZZA	12.523	100	1.219	184	220	136	285	114	2.309	124	8.490	88	
322	CONGO, REP. DEM.	342.397	60	34.339	66	241.490	56	8.358	119	9.946	92	48.264	75	
326	GUINEE	4.288	NS	6	300	200	200	3	150	3.108	NS	1.169	NS	
352	TANZANIE	378.010	96	378	67	3.266	178	1	18	364	65	796	43	
366	MOZAMBIQUE	13.741	132	306	124	7.575	201	4.863	354	720	101	2.77	67	
370	MADAGASCAR	2.524	200	1.912	246	25	278			503	155	84	57	
378	ZAMBIE	204.496	60	59.269	63	2.078	639	6.612	89	68.040	54	68.497	61	
390	REP. AFRIQUE DU SUD	179.163	88	4.545	141	59.921	119	2.997	129	88.913	73	17.887	83	
400	ETATS-UNIS	1383.122	80	305.538	74	177.722	86	152.195	95	515.499	83	232.168	72	
404	CANADA	227.113	76	46.167	83	25.351	80	17.337	95	102.977	69	35.281	80	
412	MEXIQUE	36.710	115	6.529	119	285	40	3.031	79	19.125	148	7.740	86	
448	CUBA	4.153	102	1.42	209	34	NS	1	20	6	31	3.916	194	
480	COLOMBIE	6.540	153	1.258	142	113	538	751	77	2.878	212	1.537	144	
492	SURINAM	13.737	46	1.170	34	50	43	100	17	2.059	41	6.348	57	
504	PEROU	66.836	95	3.671	75	25.866	146	2.989	208	26.617	66	7.693	139	
508	BRESIL	44.544	97	6.234	118	3.390	108	2.860	158	28.668	114	3.392	33	
512	CHILI	306.064	72	49.812	67	17.290	50	4.277	30	163.854	79	70.831	75	
516	BOLIVIE	3.141	379	2.158	747	12	3			854	854	405	405	
524	URUGUAY	13.588	121	2.930	137	417	144	299	267	9.442	136	2.500	77	
528	ARGENTINE	17.412	95	4.546	146	464	116	688	213	5.364	109	6.350	66	
600	CHYPRE	5.564	65	13</										

TAB. 9

Commerce par classes de produits
et par principaux partenaires

Valeurs : 1000 \$
Indices : même période de l'année précédente = 100

JAN.-DEC. 1971		EG - CE		France		Belg. - Lux.		Nederland		Deutschland (BR)		Italia	
Code	Bestimmung - Destination	1 000 \$	Indices	1 000 \$	Indices	1 000 \$	Indices	1 000 \$	Indices	1 000 \$	Indices	1 000 \$	Indices
6, 8 : AUTRES PRODUITS MANUFACTURÉS													
.0	MONDE	34285.869	110	6530.776	110	6179.170	100	3502.444	118	11942.029	112	6131.450	115
.01	INTRA-CE	18324.362	112	3235.359	112	4303.009	101	2440.493	121	5287.271	113	3058.230	122
.02	EXTRA-CE	15961.507	109	3295.417	108	1876.161	100	1061.951	113	6654.758	111	3073.220	110
.1	CLASSE 1	11114.838	110	1883.727	112	1387.615	105	769.237	114	4964.801	110	2109.458	107
.11	AELE	5224.620	106	801.868	107	571.750	96	433.670	113	2718.011	106	699.321	110
.12	AUT.-EUR. OCCID.	1589.302	110	280.158	108	130.682	89	90.441	113	738.670	116	349.351	110
.15	AMERIQUE DU NORD	3606.182	117	679.529	121	604.460	122	187.534	120	1205.915	120	928.744	106
.19	AUT.-CLASSE 1	694.734	101	122.172	109	80.723	91	57.592	104	302.205	102	132.047	96
.2	CLASSE 2	3457.962	105	1198.353	103	395.132	86	210.756	108	1019.588	112	634.133	112
.20	-ADM.	1105.811	98	712.472	95	80.861	76	59.159	111	126.328	115	126.991	116
.21	-EAMA	474.648	103	302.941	104	51.185	79	29.832	111	45.803	112	45.287	127
.22	-DOM	113.463	99	103.060	100	4.694	69	3.906	95	3.187	99	4.083	109
.23	-TONGA	105.021	103	60.860	105	4.330	76	20.342	115	11.599	103	7.895	84
.24	-ALGERIE	239.291	85	125.180	69	13.699	63	5.325	130	47.854	141	47.233	120
.25	-MAROC TUNISIE	173.388	100	120.830	104	9.953	84	2.754	73	17.358	89	22.493	106
.26	AUT.-AFRIQUE	450.855	110	87.473	109	42.161	92	29.923	89	139.370	114	151.928	118
.27	AUT.-AFRIQUE C. SUD	694.435	103	144.018	109	78.877	94	36.717	106	634.388	103	154.975	100
.28	ASIE OCCIDENTALE	642.512	112	162.000	121	96.055	84	36.962	108	242.518	122	158.975	94
.29	AUT.-CLASSE 2	512.349	109	91.795	143	99.183	89	48.395	122	306.395	110	66.581	99
.3	CLASSE 3	1375.579	116	213.156	100	93.339	107	81.957	116	670.367	120	316.760	125
.31	EUROPE ORIENTALE	1249.567	120	189.562	94	90.544	119	77.600	114	597.295	132	294.950	122
.32	AUT.-CLASSE 3	125.622	88	23.594	199	2.799	25	4.357	146	73.072	71	21.800	167
.9	DIVERS NON CL.	13.126	106	184	188	75	104	1	8	2	NS	12.864	106
.001	FRANCE	4124.685	111	759.449	119	1257.431	100	361.514	124	1681.454	114	824.286	117
.002	BELGIQUE-LUXBG.	2676.890	120	346.228	109	1256.764	101	734.356	127	940.428	117	262.657	123
.003	PAYS-BAS	3733.216	110	1598.993	117	1568.671	103	1204.571	117	1843.579	116	286.645	116
.004	ALLEMAGNE RF	6076.877	115	530.689	93	220.143	86	140.052	114	821.810	100	1704.642	125
.005	ITALIE	1712.694	97	185.283	119	189.001	113	187.421	127	368.151	112	179.211	114
.022	ROYAUME-UNI	1108.067	116	84.846	125	11.941	126	11.793	122	45.928	139	6.940	91
.026	IRLANDE (ETRE)	84.846	125	32.770	99	47.139	95	30.978	102	161.938	103	21.744	106
.028	NORVEGE	294.569	101	105.289	90	86.976	82	69.694	97	373.187	98	68.186	97
.030	SUEDE	703.332	94	30.789	86	16.168	84	12.450	113	12.450	113	7.857	123
.032	FINLANDE	196.911	93	65.620	100	58.285	77	41.340	96	287.366	97	41.477	93
.034	DANEMARK	494.088	94	333.482	108	138.115	96	58.887	112	856.567	106	277.412	111
.036	SUISSE	1664.463	107	43.123	115	27.101	99	33.822	122	600.548	114	91.218	122
.038	AUTRICHE	796.012	112	19.467	114	23.868	102	13.968	106	153.898	112	52.223	118
.040	PORTUGAL	148.298	106	110.042	104	48.868	83	34.426	118	553.898	112	61.210	119
.042	ESPAGNE	408.444	107	36.313	110	16.681	93	16.722	114	254.079	118	186.859	113
.048	YUGOSLAVIE	508.654	114	25.553	116	29.171	105	11.913	105	119.300	132	46.700	104
.050	GRECE	259.637	118	21.095	142	13.466	110	2.028	69	40.027	127	20.599	87
.052	TURQUIE	97.359	114	12.645	89	3.389	43	14.450	144	227.072	123	112.459	124
.054	U.S.A.	485.382	113	25.653	96	9.846	125	11.261	239	79.561	142	29.480	134
.058	REP.-DEM.-ALLEMANDE	34.255	99	12.008	121	6.552	104	13.928	160	119.597	164	24.412	115
.060	POLOGNE	155.801	133	19.467	114	7.781	109	16.176	108	63.839	142	12.459	118
.062	TCHECOSLOVAQUIE	176.497	148	26.211	95	10.517	135	9.435	106	34.943	106	35.165	114
.064	HONGRIE	159.486	130	8.879	105	4.476	146	2.212	102	31.301	109	29.557	126
.066	ROUMANIE	156.471	107	8.264	118	2.693	68	2.184	86	17.052	182	6.001	100
.068	BULGARIE	76.025	116	72.094	95	7.194	82	2.089	82	11.026	80	11.609	90
.200	AFR.-NORD ESPAGN.	36.294	125	125.180	69	13.699	63	5.325	130	47.854	141	47.233	120
.204	-MAROC	104.015	91	48.733	120	2.759	89	6.655	53	6.632	112	10.884	131
.208	-ALGERIE	239.291	85	11.130	76	3.682	97	2.708	93	13.226	109	81.441	125
.212	-TUNISIE	69.373	117	30.828	98	16.444	96	1.400	169	3.349	90	6.999	135
.216	LIBYE	112.185	114	68.176	102	2.089	45	7.608	86	6.021	89	9.623	144
.220	EGYPTE	34.628	99	3.850	272	1.629	92	2.706	115	9.816	113	2.620	105
.224	SENEGAL	39.362	98	13.843	129	6.808	86	8.971	71	30.409	123	16.313	144
.272	COTE-D'IVOIRE	93.517	100	42.009	93	1.844	94	2.393	77	2.993	76	6.242	124
.276	GHANA	20.621	123	20.113	122	5.900	55	5.255	93	5.255	93	6.113	115
.288	NIGERIA	76.344	114	22.096	121	3.788	48	1.148	117	1.573	92	2.545	186
.302	CAMEROUN	54.290	91	3.984	95	4.438	101	7.332	194	16.049	126	10.670	144
.304	GABON	24.822	113	4.392	181	1.444	94	2.093	77	3.361	103	7.486	167
.318	CONGO BRAZZA	25.773	120	22.096	121	3.788	48	1.148	117	1.573	92	2.545	186
.322	CONGO, REP.-DEM.	96.935	108	3.984	95	4.438	101	7.332	194	16.049	126	10.670	144
.330	ANGOLA	20.860	110	2.713	148	1.210	127	1.210	127	7.885	120	3.229	133
.342	KENYA	27.013	108	2.045	138	2.717	110	2.717	110	10.185	142	6.529	330
.366	MOZAMBIQUE	22.158	151	1.025	45	1.025	45	1.701	143	4.513	133	3.090	92
.370	MADAGASCAR	49.602	107	31.275	108	1.025	45	1.463	147	1.142	85	1.863	128
.372	REUNION	35.547	104	47.396	107	24.848	108	27.256	99	124.726	106	46.345	93
.390	REP.-AFRIQUE DU SUD	270.571	103	583.227	119	563.428	122	168.862	119	1069.343	118	850.196	106
.400	ETATS-UNIS	3235.056	115	96.302	132	41.032	123	18.672	123	136.572	143	78.548	115
.404	CANADA	371.126	130	14.265	109	4.592	103	1.809	89	27.994	88	8.583	94
.412	MEXIQUE	57.243	95	4.392	181	3.155	158	2.025	209	3.568	100	6.709	104
.440	PANAMA	19.849	129	29.366	98	3.87	60	2.29	111	1.124	92	1.105	99
.458	GUAYEQUATE	32.611	98	35.344	102	354	69	1.68	46	1.193	102	979	99
.462	-MARTINIQUE	38.043	101	1.341	113	1.238	84	1.034	73	4.990	121	3.760	68
.478	CURACAO	23.258	109	7.262	97	2.696	65	1.034	73	11.948	99	5.651	95
.480	COLOMBIE	28.591	91	26.213	133	12.774	79	5.774	98	4.143	115	24.336	103
.484	VENEZUELA	110.027	109	5.293	93	5.766	94	1.994	108	15.417	122	8.550	62
.504	PEROU	37.020	93	34.921	153	15.388	108	7.773	171	85.127	117	21.480	180
.508	BRESIL	164.689	131	6.576	86	2.153	96	1.954					

WICHTIGER HINWEIS

Vom Berichtsmonat Januar 1972 an werden die Wertangaben für die Europäischen Gemeinschaften nicht mehr in Dollar der Vereinigten Staaten von Amerika, sondern in Rechnungseinheiten der EG ausgedrückt.

AVIS IMPORTANT

A partir de janvier 1972, comme mois de référence, les valeurs, exprimées auparavant en dollars des Etats-Unis d'Amérique et relatives aux CE, seront fournies en unités de compte des Communautés Européennes.

**STATISTISCHES AMT DER EUROPÄISCHEN GEMEINSCHAFTEN
OFFICE STATISTIQUE DES COMMUNAUTÉS EUROPÉENNES
ISTITUTO STATISTICO DELLE COMUNITA EUROPEE
BUREAU VOOR DE STATISTIEK DER EUROPESE GEMEENSCHAPPEN
STATISTICAL OFFICE OF THE EUROPEAN COMMUNITIES**

- R. Dumas** **Generaldirektor / Directeur général / Direttore generale / Directeur-generaal / Director General**
- E. Hentgen** **Assistent / Assistant / Assistente / Assistent / Assistant**
- Direktoren / Directeurs / Direttori / Directeuren / Directors :**
- V. Paretti** **Allgemeine Statistik und assoziierte Staaten / Statistiques générales et Etats associés / Statistiche generali e Stati associati /
Algemene statistiek en geassocieerde staten / General Statistics and Associated States**
- C. Legrand** **Energiestatistik / Statistiques de l'énergie / Statistiche dell'energia / Energiestatistiek / Energy Statistics**
- S. Ronchetti** **Handels- und Verkehrsstatistik / Statistiques du commerce et des transports / Statistiche del commercio e dei trasporti / Han-
dels- en Vervoersstatistiek / Trade and Transport Statistics**
- F. Grocius** **Industrie- und Handwerksstatistik / Statistiques industrielles et artisanales / Statistiche dell'industria e dell'artigianato / Industrie-
en Ambachtsstatistiek / Industrial and Craft Statistics**
- P. Gavanier** **Sozialstatistik / Statistiques sociales / Statistiche sociale / Sociale statistiek / Social Statistics**
- S. Louwes** **Agrarstatistik / Statistiques agricoles / Statistiche agrarie / Landbouwstatistiek / Agricultural Statistics**

Diese Veröffentlichung kann zum Einzelpreis von DM 5,50 oder zum Jahresabonnementspreis von DM 51,50 durch die nachstehend aufgeführten Vertriebsstellen bezogen werden:

Cette publication est vendue, par numéro, au prix de Ffr 8,50 ou Fb 75,— ou par abonnement annuel au prix de Ffr 78,— ou Fb 700,—. S'adresser aux bureaux de vente et d'abonnements indiqués ci-dessous :

Questa pubblicazione è in vendita al prezzo di Lit. 950 il numero o di Lit. 8.750 per l'abbonamento annuale. Ogni richiesta va rivolta agli uffici di vendita e di abbonamento seguenti :

Deze publikatie kost Fl. 5,50 resp. Bf 75,— per nummer of Fl. 51,— resp. Bf 700,— per jaarabonnement en is verkrijgbaar bij onderstaande verkoop- en abonnementskantoren :

This publication is delivered by the following sales agents at the price of : single copies : Bf 75.—, annual subscription : Bf 700.— :

DEUTSCHLAND (BR) VERLAG BUNDESANZEIGER, 5 Köln 1 — Postfach 108006, Fernschreiber: Anzeiger Bonn 08.882.595, Postscheckkonto : 83.400 Köln

FRANCE SERVICE DE VENTE EN FRANCE DES PUBLICATIONS DES COMMUNAUTÉS EUROPÉENNES, 26, rue Desaix, 75 Paris 15^e — CCP : Paris 23-96

ITALIA LIBRERIA DELLO STATO, Piazza G. Verdi, 10 - 00198 Roma — CCP : 1/2640
Agenzie : 00187 ROMA — Via del Tritone, 61/A e 61/B e Via XX Settembre (Palazzo Ministero delle finanze) • 20121 MILANO — Galleria Vittorio Emanuele, 3 • 50129 FIRENZE — Via Cavour, 46/R • 80121 NAPOLI — Via Chiaia, 5 • 16121 GENOVA — Via XII Ottobre, 172 • 40125 BOLOGNA — Strada Maggiore, 23/A

NEDERLAND STAATSDRUKKERIJ- EN UITGEVERIJBEDRIJF, Christoffel Plantijnstraat, 's-Gravenhage, Postgirorekening 42 53 00

BELGIË-BELGIQUE BELGISCH STAATSBLOED, Leuvenseweg 40, 1000 Brussel — PCR 50-80
MONITEUR BELGE, 40, rue de Louvain, 1000 Bruxelles — CCP 50-80

LUXEMBOURG OFFICE DES PUBLICATIONS OFFICIELLES DES COMMUNAUTÉS EUROPÉENNES, Luxembourg-1, Case postale 1003 et 29, rue Aldringen, Bibliothèque — CCP 191-90, compte courant bancaire : Banque Internationale du Luxembourg 8-109/6003/200.

GREAT BRITAIN AND COMMONWEALTH H.M. STATIONERY OFFICE, P.O. Box 569, London S.E. 1

**ANDERE LÄNDER
AUTRES PAYS
ALTRI PAESI
ANDERE LANDEN
OTHER COUNTRIES**

OFFICE DES PUBLICATIONS OFFICIELLES
DES COMMUNAUTÉS EUROPÉENNES,
Luxembourg-1, Case postale 1003

AMT FOR AMTLICHE VERÖFFENTLICHUNGEN DER EUROPÄISCHEN GEMEINSCHAFTEN
OFFICE DES PUBLICATIONS OFFICIELLES DES COMMUNAUTÉS EUROPÉENNES
UFFICIO DELLE PUBBLICAZIONI UFFICIALI DELLE COMUNITA EUROPEE
BUREAU VOOR OFFICIËLE PUBLIKATIES DER EUROPESE GEMEENSCHAPPEN
OFFICE FOR OFFICIAL PUBLICATIONS OF THE EUROPEAN COMMUNITIES