





**DE EUROPÆISKE FÆLLESSKABERS STATISTISKE KONTOR**  
**STATISTISCHES AMT DER EUROPÄISCHEN GEMEINSCHAFTEN**  
**STATISTICAL OFFICE OF THE EUROPEAN COMMUNITIES**  
**OFFICE STATISTIQUE DES COMMUNAUTÉS EUROPÉENNES**  
**ISTITUTO STATISTICO DELLE COMUNITÀ EUROPEE**  
**BUREAU VOOR DE STATISTIEK DER EUROPESE GEMEENSCHAPPEN**

Luxembourg, Centre Européen, Boite postale 1907 – Tél. 4 79 41 Télex: Comeur Lu 3423  
1049 Bruxelles, Bâtiment Berlaymont, Rue de la Loi 200 (bureau de liaison) – Tél. 7358040

Denne publikation kan fås gennem de salgssteder, som er nævnt på bagsiden af dette hæfte.

Diese Veröffentlichung ist bei den auf der Rückseite des Umschlags aufgeführten Vertriebsbüros erhältlich.

This publication is obtainable from the sales offices mentioned on the back of the cover.

Pour obtenir cette publication, prière de s'adresser aux bureaux de vente dont les adresses sont indiquées au dos de la couverture.

Per ottenere questa pubblicazione, si prega di rivolgersi agli uffici di vendita i cui indirizzi sono indicati sul dorso della copertina.

Deze publikatie is verkrijgbaar bij verkoopkantoren waarvan de adressen op de omslag vermeld zijn.

**Sociale regnskaber i De europæiske Fællesskaber**  
**Die Sozialkonten in der Europäischen Gemeinschaft**  
**Social accounts in the European Community**  
**Les comptes sociaux dans la Communauté européenne**  
**I conti sociali nella Comunità europea**  
**De sociale rekening in de Europese Gemeenschap**

1970—1973





## FORORD

Som tillæg til publikation nr. 3 – 1974 offentliggør EUROSTAT medlemslandenes socialregnskaber, ført à jour indtil 1973. Af forskellige grunde, såvel administrative som økonomiske, har det desværre ikke været muligt hverken at udgive den foregående brochure før august 1975, eller at lade oplysningerne fra yderligere et referenceår indgå i den.

De nedenstående resultater omfatter kun indholdet af det tidligere bilag II (statistisk bilag) og forelægges i samme form, som det var tilfældet for årene 1970 til 1972<sup>1)</sup>.

Arbejdsgruppen, hvis opgave det er at udarbejde socialregnskaberne, har for nylig taget beslutninger, hvis følger skulle kunne mærkes, i hvert fald delvis, fra og med næste publikation. Som eksempel kan nævnes, at beløbene til sammenligning på internationalt plan således ikke længere overalt er opgivet i belgiske francs. Hvad imidlertid dette punkt angår, kan de læsere, der ønsker det, selv udføre disse beregninger (oplysninger til brug herfor findes i et særligt bilag).

## HINWEIS

Das Statistische Amt der Europäischen Gemeinschaften legt als Nachtrag zur Veröffentlichung Nr. 3–1974 eine Ergänzung der Sozialkonten der Mitgliedstaaten bis 1973 vor. Aus verschiedenen administrativen und technischen Gründen konnte die vorhergehende Broschüre leider erst im August 1975 verteilt werden. Auch konnten keine Daten für ein weiteres Berichtsjahr aufgenommen werden.

Die im folgenden aufgeführten Resultate sind auf den Inhalt der alten Fassung von Anhang II (Statistischer Anhang) beschränkt und ebenso aufgebaut wie für die Jahre 1970 bis 1972<sup>1)</sup>.

Die mit der Ausarbeitung der Sozialkonten beauftragte Arbeitsgruppe hat kürzlich einige Beschlüsse gefaßt, deren Auswirkungen sich zumindest teilweise erstmals in der nächsten Veröffentlichung niederschlagen müßten. So werden z. B. die zu Zwecken des internationalen Vergleichs bisher einheitlich in belgischen Franken ausgedrückten Beträge nicht mehr in dieser Form ausgewiesen. Die Leser können jedoch, wenn sie es wünschen, die Beträge selbst berechnen (die nötigen Unterlagen sind in einem besonderen Anhang enthalten).

## NOTICE

To supplement publication 3–1974, the Statistical Office of the European Communities has updated the social accounts of the Member States to 1973. Unfortunately, for various administrative and technical reasons, the previous booklet could not be distributed until August 1975, nor could it include data on an additional reference year.

The results which follow are restricted to the contents of the former Appendix II (statistical appendix) and are presented in the same form as those for 1970 to 1972<sup>1)</sup>.

The Working party responsible for drawing up social accounts has recently taken a number of decisions, some of which at least will result in changes in the next publication. For example, amounts will no longer be expressed uniformly in Belgian francs for purposes of international comparison. However, readers may, if they so wish, make such calculations themselves (using the information given in a special appendix).

<sup>1)</sup> Et metodologisk resumé findes på Fællesskabets seks officielle sprog og udleveres efter anmodning.

<sup>1)</sup> Eine methodologische Zusammenfassung in jeder der sechs Amtssprachen ist auf Anfrage erhältlich.

<sup>1)</sup> A methodological abstract is available in the six official languages of the Communities and may be obtained on request.

## AVERTISSEMENT

En additif à la publication n° 3-1974, l'Office Statistique des Communautés européennes présente la mise à jour jusqu'à 1973 des comptes sociaux des pays membres. Pour des raisons diverses, de nature à la fois administrative et technique, il a été malheureusement impossible tant de diffuser la brochure précédente avant août 1975 que d'y intégrer les données relatives à une année de référence supplémentaire.

Les résultats ci-après sont limités au contenu de l'ancienne annexe II (annexe statistique) et présentés sous la même forme que ceux des années 1970 à 1972<sup>1)</sup>.

Le Groupe de travail chargé de l'élaboration des comptes sociaux a pris récemment quelques décisions dont la répercussion devrait se faire sentir, au moins partiellement, dès la prochaine publication. C'est ainsi, par exemple, qu'il n'est plus fourni de montants exprimés uniformément en francs belges aux fins de comparaison internationale. Sur ce point toutefois, les lecteurs pourront, s'ils le désirent, effectuer eux-mêmes de tels calculs (ils en trouveront les éléments dans une annexe spéciale).

## AVVERTENZA

In aggiunta alla pubblicazione n. 3-1974, l'Istituto statistico delle Comunità europee presenta l'aggiornamento fino al 1973 dei conti sociali degli Stati membri. Per diverse ragioni amministrative e tecniche, è stato purtroppo impossibile sia diffondere l'opuscolo precedente prima dell'agosto 1975, sia inserirvi i dati relativi a un anno di riferimento supplementare.

I risultati seguenti sono limitati al contenuto del precedente allegato II (allegato statistico) e sono presentati nella stessa forma di quelli degli anni dal 1970 al 1972<sup>(1)</sup>.

Il Gruppo di lavoro incaricato dell'elaborazione dei conti sociali ha preso recentemente alcune decisioni che comporteranno almeno parzialmente, delle innovazioni a partire dalla prossima pubblicazione. Per esempio, non vengono più indicate cifre espresse uniformemente in franchi belgi, ai fini di un confronto internazionale. Su questo punto tuttavia, i lettori potranno, se lo desiderano, effettuare essi stessi tali calcoli (essi ne troveranno gli elementi in un allegato speciale).

## NOTA

In aanvulling op publicatie nr. 3-1974 legt het Bureau voor de Statistiek der Europese Gemeenschappen de tot 1973 bijgewerkte sociale rekeningen van de Lid-Statens voor. Om verschillende redenen, van administratieve en technische aard, is het helaas onmogelijk zowel de vorige brochure voor augustus 1975 te verspreiden als de gegevens met betrekking tot een extra referentiejaar hierin op te nemen.

De hiernavolgende uitkomsten blijven beperkt tot de inhoud van de oude bijlage II (statistische bijlage) en zijn opgesteld op dezelfde wijze als die van 1970 tot 1972<sup>1)</sup>.

De werkgroep, belast met het uitwerken van de sociale rekeningen heeft onlangs enkele beslissingen genomen, waarvan de invloed, tenminste ten dele, in de volgende publicatie reeds merkbaar zal worden. Zodoende zullen bij voorbeeld voor een internationale vergelijking de bedragen niet meer uniform in Belgische franken worden uitgedrukt. De lezers kunnen desgewenst zelf dergelijke berekeningen maken (in een speciale bijlage vinden zij de gegevens daarvoor).

---

<sup>1)</sup> Un résumé méthodologique, disponible dans les six langues officielles des Communautés, peut être obtenu sur simple demande.

<sup>1)</sup> Un riassunto metodologico, disponibile nelle sei lingue ufficiali delle Comunità, può essere ottenuto su richiesta.

<sup>1)</sup> Een methodologisch overzicht, beschikbaar in de zes officiële talen van de Gemeenschap, kan op verzoek worden toegezonden.

### Anvendte forfortelser og symboler

Intet	–
Meget usikre data (normalt ringere end halvdelen af sidste enhed eller decimal i de i tabelhovedet anførte tal)	0
Ikke disponible data	.
Ikke disponible data (anført andetsteds)	(.)
Million	Mio
Milliard	Mrd
Tyske mark	DM
Franske francs	Ffr
Lire	Lit
Gylden	Fl
Belgiske francs	Fb
Luxembourgske francs	Fibg
Pund	£
Kroner	Kr

Disse tal må kun gengives med anførelse af kilde.

### Zeichen und Abkürzungen

Null (nichts)	–
Unbedeutend (im allgemeinen weniger als die Hälfte der kleinsten in der betreffenden Reihe verwendeten Einheit oder Dezimale)	0
Kein Nachweis vorhanden	.
Keine Einzelangabe vorhanden (an anderer Stelle mit einbezogen)	(.)
Million	Mio
Milliarde	Mrd
Deutsche Mark	DM
Französischer Franc	Ffr
Lira	Lit
Gulden	Fl
Belgischer Franc	Fb
Luxemburgischer Franc	Fibg
Pfund	£
Krone	Kr

Inhaltswiedergabe nur mit Quellennachweis gestattet

### Abbreviations and symbols

Nil	–
Very small (usually less than half of the lowest unit or decimal given in the column)	0
Not available	.
Not available (included elsewhere)	(.)
Million	Mio
Milliard (= 1,000 million) (US: billion)	Mrd
Deutsche Mark	DM
French Franc	Ffr
Lira	Lit
Guilder	Fl
Belgian Franc	Fb
Luxembourg Franc	Fibg
Pound Sterling	£
Crown	Kr

Reproduction of the contents of this publication is subject to acknowledgement of the source.

### Abréviations et signes employés

Néant
Donnée très faible (généralement inférieure à la moitié de la dernière unité ou décimale des nombres mentionnés sous la rubrique)
Donnée non disponible
Donnée non disponible (incluse ailleurs)
Million
Milliard
Deutschmark
Franc français
Lire
Florin
Franc belge
Franc luxembourgeois
Livre
Couronne

La reproduction des données est subordonnée à l'indication de la source

### Abbreviazioni e segni convenzionali

Nulla
Cifra trascurabile (generalmente inferiore allo metà dell'ultima unità o dell'ultimo decimale dei numeri indicati sotto la rispettiva rubrica)
Dato non disponibile
Dato non disponibile separatamente (incluso altrove)
Milione
Miliardo
Marco tedesco
Franco francese
Lira
Fiorino
Franco belga
Franco lussemburghese
Lira sterlina
Corona

La riproduzione del contenuto è subordinata alla citazione della fonte

### Tekens en afkortingen

Nul
Zeer kleine hoeveelheid (in het algemeen minder dan de helft van de kleinste in de betreffende reeks gebruikte eenheid of decimaal)
Geen gegevens beschikbaar
Niet afzonderlijk beschikbaar (elders inbegrepen)
Miljoen
Miljard
Duitse mark
Franse frank
Lire
Gulden
Belgische frank
Luxemburgse frank
Pond
Kroon

Het overnemen van de gegevens is toegestaan, mits met duidelijke bronvermelding



**Statistiske data**  
**Statistische Daten**  
**Statistical data**  
**Données statistiques**  
**Dati statistici**  
**Statistische gegevens**

**I. Det europæiske Fællesskab**

Samlet regnskab for de sociale udgifter  
 De sociale ydelsers anvendelse (absolutte tal)  
 De sociale ydelsers anvendelse (i %)

Tabel nr.	Side
1	12
2	14
3	16
<b>II. Tabeller efter lande for de seks oprindelige medlemslande</b>	
Sociale udgifter efter system og art	
Forbundsrepublikken Tyskland	4
Frankrig	5
Italien	6
Nederlandene	7
Belgien	8
Luxembourg	9
Indtægter efter system og art	
Forbundsrepublikken Tyskland	10
Frankrig	11
Italien	12
Nederlandene	13
Belgien	14
Luxembourg	15
De sociale ydelsers anvendelse efter system	
Forbundsrepublikken Tyskland	16
Frankrig	17
Italien	18
Nederlandene	19
Belgien	20
Luxembourg	21
De sociale ydelsers anvendelse og art	
Forbundsrepublikken Tyskland, Frankrig, Italien, Nederlandene, Belgien, Luxembourg	22
<b>III. Tabeller efter lande for de tre nye medlemslande</b>	
Sociale udgifter efter system og art	
Det forenede Kongerige	23
Irland	24
Danmark	25
Indtægter efter system og art	
Det forenede Kongerige	26
Irland	27
Danmark	28
De sociale ydelsers anvendelse efter system	
Det forenede Kongerige	29
Irland	30
Danmark	31
De sociale ydelsers anvendelse og art	
Det forenede Kongerige, Irland, Danmark	32

## Tabellenverzeichnis

### I. Europäische Gemeinschaft

Gesamtrechnung der Sozialausgaben  
 Funktion der Sozialleistungen (absolute Werte)  
 Funktion der Sozialleistungen (in %)

Tabelle Nr.	Seite
1	12
2	14
3	16
<b>II. Tabellen nach Ländern für die sechs ursprünglichen Länder</b>	
Sozialausgaben nach Systemen und Art	
4	18
5	20
6	22
7	24
8	26
9	28
Einnahmen nach Systemen und Art	
10	30
11	34
12	38
13	42
14	46
15	50
Funktion der Sozialleistungen nach Systemen	
16	54
17	56
18	58
19	60
20	62
21	64
Funktion und Art der Sozialleistungen Deutschland (BR), Frankreich, Italien, Niederlande, Belgien, Luxemburg	
22	66
<b>III. Tabellen nach Ländern für die drei neuen Mitgliedsländer</b>	
Sozialausgaben nach Systemen und Art	
23	70
24	72
25	74
Einnahmen nach Systemen und Art	
26	76
27	80
28	84
Funktion der Sozialleistungen nach Systemen	
29	88
30	90
31	92
Funktion und Art der Sozialleistungen Vereinigtes Königreich, Irland, Dänemark	
32	94



## Liste des tableaux

### I. Communauté européenne

Compte général des dépenses sociales  
 Fonction des prestations sociales (nombres absolus)  
 Fonction des prestations sociales (en %)

	Tableau n°	
	1	12
	2	14
	3	16
<b>II. Tableaux par pays pour les six anciens pays membres</b>		
Dépenses par régime et par nature		
Allemagne (R.F.)	4	18
France	5	20
Italie	6	22
Pays-Bas	7	24
Belgique	8	26
Luxembourg	9	28
Recettes par régime et par nature		
Allemagne (R.F.)	10	30
France	11	34
Italie	12	38
Pays-Bas	13	42
Belgique	14	46
Luxembourg	15	50
Fonction des prestations sociales par régime		
Allemagne (R.F.)	16	54
France	17	56
Italie	18	58
Pays-Bas	19	60
Belgique	20	62
Luxembourg	21	64
Fonction et nature des prestations sociales Allemagne (R.F.), France, Italie, Pays-Bas, Belgique, Luxembourg		
	22	66
<b>III. Tableaux par pays pour les trois nouveaux pays membres</b>		
Dépenses par régime et par nature		
Royaume-Uni	23	70
Irlande	24	72
Danemark	25	74
Recettes par régime et par nature		
Royaume-Uni	26	76
Irlande	27	80
Danemark	28	84
Fonction des prestations sociales par régime		
Royaume-Uni	29	88
Irlande	30	90
Danemark	31	92
Fonction et nature des prestations sociales Royaume-Uni, Irlande, Danemark		
	32	94

## Elenco delle tabelle

### I. Comunità europea

Conto generale delle spese sociali  
 Funzione delle prestazioni sociali (valore assoluto)  
 Funzione delle prestazioni sociali (in %)

Tabelle n°	Pagina
1	12
2	14
3	16
<b>II. Tabelle per paese per i sei anziani paesi membri</b>	
Spese per regime e per natura	
Germania (RF)	4
Francia	5
Italia	6
Paesi Bassi	7
Belgio	8
Lussemburgo	9
Entrate per regime e per natura	
Germania (RF)	10
Francia	11
Italia	12
Paesi Bassi	13
Belgio	14
Lussemburgo	15
Funzione delle prestazioni sociali secondo il regime	
Germania (RF)	16
Francia	17
Italia	18
Paesi Bassi	19
Belgio	20
Lussemburgo	21
Funzione e natura delle prestazioni sociali Germania (RF), Francia, Italia, Paesi Bassi, Belgio, Lussemburgo	
22	66
<b>III. Tabelle per paese per i tre nuovi paesi membri</b>	
Spese per regime e per natura	
Regno Unito	23
Irlanda	24
Danimarca	25
Entrate per regime e per natura	
Regno Unito	26
Irlanda	27
Danimarca	28
Funzione delle prestazioni sociali secondo il regime	
Regno Unito	29
Irlanda	30
Danimarca	31
Funzione e natura delle prestazioni sociali Regno Unito, Irlanda, Danimarca	
32	94

## Lijst van tabellen

### I. Europese Gemeenschap

Globale rekening van de sociale uitgaven  
 Functie van de sociale prestaties (absolute cijfers)  
 Functie van de sociale prestaties (in %)

Tabel N°	Blad- zijde	
1	12	
2	14	
3	16	
<b>II. Tabellen naar land voor de zes oude Lid-Staten</b>		
Uitgaven volgens stelsel en aard		
Duitsland (BR)	4	18
Frankrijk	5	20
Italië	6	22
Nederland	7	24
België	8	26
Luxemburg	9	28
Ontvangsten volgens stelsel en aard		
Duitsland (BR)	10	30
Frankrijk	11	34
Italië	12	38
Nederland	13	42
België	14	46
Luxemburg	15	50
Functie van de sociale prestaties volgens stelsel		
Duitsland (BR)	16	54
Frankrijk	17	56
Italië	18	58
Nederland	19	60
België	20	62
Luxemburg	21	64
Functie en aard van de sociale prestaties		
Duitsland (BR), Frankrijk, Italië, Nederland, België, Luxemburg	22	66
<b>III. Tabellen naar land voor de drie nieuwe Lid-Staten</b>		
Uitgaven volgens stelsel en aard		
Verenigd Koninkrijk	23	70
Ierland	24	72
Denemarken	25	74
Ontvangsten volgens stelsel en aard		
Verenigd Koninkrijk	26	76
Ierland	27	80
Denemarken	28	84
Functie van de sociale prestaties volgens stelsel		
Verenigd Koninkrijk	29	88
Ierland	30	90
Denemarken	31	92
Functie en aard van de sociale prestaties		
Verenigd Koninkrijk, Ierland, Denemarken	32	94

TAB. III/1

**Samlede regnskab for de sociale udgifter**  
**Gesamtrechnung der Sozialausgaben**  
**General account of the social expenditure**

		Deutschland (BR)	France	Italia	Nederland
		(Mrd DM)	(Mrd FF)	(Mrd Lit)	(Mrd Fl)
<b>I. Udgifter</b>					
<b>Ausgaben</b>					
<b>Expenditures</b>					
1. Sociale ydelser	1970	139,14	139,62	9 920,0	22,99
Sozialleistungen	1971	151,45	156,39	11 325,0	27,44
Social benefits	1972	174,90	178,77	13 605,4	32,83
	1973	197,79	206,32	15 830,6	38,29
2. Udgifter til administration	1970	4,85	6,21	533,0	0,84
Verwaltungsausgaben	1971	5,61	7,41	673,0	0,97
Administration costs	1972	5,84	8,52	739,7	1,16
	1973	6,68	9,85	846,7	1,34
3. Andre udgifter	1970	1,86	7,42	459,0	0,01
Sonstige Ausgaben	1971	2,62	2,54	717,0	0,00
Other expenditures	1972	3,33	2,31	624,2	-
	1973	3,66	2,90	591,4	-
4. I alt eksklusive overførsler	1970	140,85	148,25	10 912,0	23,84
Summe außer Übertragungen	1971	159,67	166,30	12 715,0	28,41
Total excluding transfers	1972	184,07	189,60	14 969,3	33,98
	1973	208,12	219,07	17 268,7	39,63
5. Overførsler	1970	10,11	7,38	854,0	0,49
Übertragungen	1971	12,56	8,71	1 149,0	0,63
Transfers	1972	.	11,32	1 436,3	0,72
	1973	.	14,13	1 305,3	0,87
<b>II. Indtægter</b>					
<b>Einnahmen</b>					
<b>Receipts</b>					
1. Bidrag fra arbejdsgivere	1970	70,38	95,16	6 219,0	13,07
Arbeitgeberaufwand	1971	81,30	107,31	7 237,0	15,57
Employers' contributions	1972	94,10	121,32	8 441,5	17,63
	1973	109,30	139,72	10 217,1	21,49
2. Bidrag fra private husstande	1970	56,52	30,93	1 748,0	10,78
Sozialbeiträge der Haushalte	1971	39,03	35,11	1 712,0	12,83
Households' social contribution	1972	46,65	39,84	1 969,9	14,96
	1973	55,31	45,45	2 376,2	18,04
3. Diverse bidrag	1970	36,92	26,58	2 658,0	3,71
Verschiedene Zuweisungen	1971	41,27	28,53	2 971,0	4,19
Miscellaneous contributions	1972	46,72	31,93	3 886,2	5,24
	1973	51,30	35,40	3 500,5	6,30
4. Indtægter af fast ejendom	1970	3,00	1,59	376,0	2,39
Kapitalerträge	1971	3,69	1,78	379,0	2,80
Income from capital	1972	4,58	1,88	363,8	3,36
	1973	5,84	2,17	377,1	4,02
5. Andre indtægter	1970	1,28	1,17	317,0	0,04
Sonstige Einnahmen	1971	1,48	1,37	409,0	0,11
Other receipts	1972	(.)	1,32	533,4	0,13
	1973	(.)	1,52	551,6	0,18
6. I alt eksklusive overførsler	1970	148,10	155,43	11 318,0	29,99
Summe außer Übertragungen	1971	166,77	171,10	12 708,0	35,50
Total excluding transfers	1972	192,05	196,28	14 594,8	41,33
	1973	221,74	224,26	17 022,5	50,02
7. Overførsler	1970	8,91	7,38	854,0	0,49
Übertragungen	1971	12,58	8,71	1 064,0	0,63
Transfers	1972	3,82	11,32	1 310,1	0,72
	1973	4,52	14,12	1 234,9	0,87



**Compte général des dépenses sociales**  
**Conto generale delle spese sociali** TAB. III/1  
**Globale rekening van de sociale uitgaven**

Belgique Belgie (Mrd FB)	Luxembourg (Mrd Flx)	United Kingdom (Mrd £ )	Ireland (Mrd £ )	Danmark (Mrd Dkr)		
						<b>I. Dépenses Spese Uitgaven</b>
217,5	8,51	7,930	0,2062	22,614	1970	1. Prestations sociales
242,7	9,61	9,143	0,2426	26,523	1971	Prestazioni sociali
290,3	10,86	10,553	0,2862	30,506	1972	Sociale prestaties
337,2	12,37	11,844	0,3776	37,409	1973	
12,6	0,28	0,313	0,0080	0,546	1970	2. Frais de gestion
13,9	0,32	0,371	0,0098	0,691	1971	Spese di gestione
15,5	0,40	0,390	0,0122	0,721	1972	Beheerskosten
18,1	0,45	0,463	0,0150	0,814	1973	
3,8	0,01	0,023	0,0000	0,047	1970	3. Autres dépenses
4,6	0,02	0,018	0,0000	0,087	1971	Altre spese
6,6	0,61	0,009	0,0000	0,088	1972	Overige uitgaven
4,4	0,03	0,013	0,0000	0,096	1973	
233,9	8,80	8,294	0,2142	23,207	1970	4. Total sans transferts
261,2	9,95	9,532	0,2524	27,301	1971	Totale esclusi i trasferimenti
312,4	11,27	10,952	0,2985	31,315	1972	Totaal zonder overdrachten
359,7	12,85	12,320	0,3926	38,319	1973	
2,0	0,37	0,065	0,0532	-	1970	5. Transferts
2,4	0,40	0,089	0,0637	-	1971	Trasferimenti
2,0	0,53	0,028	0,0786	-	1972	Overdrachten
1,6	0,66	0,040	0,1174	-	1973	
						<b>II. Recettes Entrate Ontvangsten</b>
114,9	3,53	3,246	0,0418	2,470	1970	1. Contributions des employeurs
127,6	5,85	3,674	0,0485	2,744	1971	Apporto dei datori di lavoro
148,6	4,37	4,282	0,0570	3,311	1972	Werkgeversbijdragen
169,9	5,00	5,024	0,0750	4,168	1973	
51,9	2,44	1,809	0,0270	1,583	1970	2. Cotisations sociales des ménages
56,8	2,66	2,031	0,0342	1,806	1971	Contributi sociali delle famiglie
65,6	2,92	2,419	0,0428	2,157	1972	Sociale bijdragen van de
76,0	3,48	2,762	0,0493	0,641	1973	gezinshuishoudingen
66,4	3,01	3,716	0,1469	19,707	1970	3. Contributions diverses
78,8	3,60	4,286	0,1699	23,285	1971	Contribuzioni varie
96,3	3,81	5,014	0,1978	26,628	1972	Overige bijdragen
108,1	4,27	5,538	0,2652	34,575	1973	
9,4	0,79	0,884	0,0913	0,686	1970	4. Revenus de capitaux
10,2	0,86	0,951	0,0016	0,871	1971	Redditi di capitale
9,9	0,93	1,061	0,0018	0,949	1972	Kapitaalopbrengsten
11,5	1,02	1,322	0,0020	1,268	1973	
2,9	0,04	0,012	0,0001	-	1970	5. Autres recettes
2,8	0,04	0,041	0,0001	-	1971	Altre entrate
3,4	0,07	0,016	0,0000	0,016	1972	Overige ontvangsten
2,5	0,06	0,013	0,0015	(.)	1973	
245,5	9,81	9,666	0,3171	24,446	1970	6. Total sans transferts
276,2	11,01	10,983	0,2543	28,706	1971	Totale esclusi i trasferimenti
323,8	12,16	12,792	0,2994	33,061	1972	Totaal zonder overdrachten
368,0	13,82	14,659	0,3931	40,652	1973	
2,0	0,37	0,065	0,0532	-	1970	7. Transferts
3,4	0,42	0,089	0,0637	-	1971	Trasferimenti
2,0	0,50	0,029	0,0810	-	1972	Overdrachten
1,6	0,64	0,040	0,1197	-	1973	

TAB. III/2

**De sociale ydelsers anvendelse**  
**Funktion der Sozialleistungen**  
**Function of the benefits**

		Deutschland (BR)	France	Italia	Nederland
		(Mrd DM)	(Mrd FF)	(Mrd Lit)	(Mrd Fl)
1. Sygdom Krankheit Sickness	1970	35,22	36,42	2 613,0	6,14
	1971	42,97	41,98	2 893,0	7,42
	1972	51,31	48,42	3 597,4	10,20
	1973	59,93	55,89	4 201,4	11,91
2. Alderdom, dødsfald, efterladte Alter, Tod, Hinterbliebene Old-age, decease, survival	1970	62,34	53,95	3 450,0	9,32
	1971	67,48	61,07	4 167,0	10,93
	1972	79,30	72,48	4 813,9	12,53
	1973	89,55	83,58	5 591,9	14,72
3. Invaliditet Invalidität Invalidity	1970	12,01	1,74	1 191,0	1,87
	1971	12,95	1,92	1 411,0	2,41
	1972	12,94	6,34	1 806,2	3,22
	1973	14,00	7,08	2 178,4	3,89
4. Fysisk eller psykisk handicap Physische oder psychische Gebrechen Physical or mental disability	1970	-	2,12	213,0	1,57
	1971	-	1,93	194,0	2,00
	1972	-	2,04	351,4	1,25
	1973	-	2,43	434,2	1,52
5. Arbejdsulykke, erhvervssygdom Arbeitsunfall, Berufskrankheit Occupational injuries, occ. sickness	1970	7,11	6,29	356,0	-
	1971	7,98	7,19	402,0	-
	1972	7,77	8,12	439,1	-
	1973	8,73	9,19	463,8	-
6. Arbejdsløshed Arbeitslosigkeit Unemployment	1970	2,07	1,37	113,0	0,74
	1971	1,92	1,67	132,0	0,23
	1972	1,54	3,21	227,2	1,37
	1973	1,55	3,98	289,5	1,48
7. Familie Familienlasten Family	1970	13,38	30,16	1 284,0	3,20
	1971	14,60	32,52	1 523,0	3,67
	1972	17,28	36,00	1 389,9	4,22
	1973	18,28	41,19	1 461,2	4,69
heraf: Moderskab darunter: Mutterschaft of which: Maternity	1970	1,28	1,17	50,0	0,08
	1971	1,51	1,36	62,0	0,09
	1972	1,67	2,53	93,3	0,16
	1973	1,73	2,89	127,2	0,18
8. Politisk hændelse og naturkatastrofe Politische Ereignisse, Naturkatastrophen Political event, natural disaster	1970	(.)	6,32	444,0	0,13
	1971	(.)	6,84	498,0	0,15
	1972	(.)	-	574,1	-
	1973	(.)	-	518,7	-
9. Diverse Sonstiges Miscellaneous	1970	2,00	1,04	256,0	0,02
	1971	3,55	1,28	105,0	0,03
	1972	4,77	2,15	406,2	0,03
	1973	5,75	2,98	691,5	0,09
10. De sociale ydelser i alt Leistungen insgesamt Total social benefits	1970	134,14	139,62	9 920,0	22,99
	1971	151,45	156,39	11 325,0	27,44
	1972	174,90	178,77	13 605,4	32,83
	1973	197,79	206,32	15 830,6	38,29

**Fonction des prestations sociales**  
**Prestazioni sociali per funzioni** TAB. III/2  
**Sociale uitkeringen volgens functie**

Belgique België (Mrd FB)	Luxembourg (Mrd Flx)	United Kingdom (Mrd £ )	Ireland (Mrd £ )	Danmark (Mrd Dkr)			
48,6	1,47	2,102	0,0591	6,478	1970	1. Maladie	
55,6	1,74	2,372	0,0688	7,422	1971	Malattia	
65,2	1,92	2,735	6,0833	8,822	1972	Ziekte	
75,5	2,26	3,084	0,1102	12,403	1973		
82,2	}	3,738	0,0760	8,200	1970	2. Vieillesse, décès, survie	
91,5		4,289	0,0894	9,341	1971	Vecchiaia, morte, superstiti	
109,3		5,076	0,1049	10,392	1972	Ouderdom, overlijden, nabestaanden	
131,8		5,18	5,784	0,1357	12,007	1973	
		5,82					
9,5	6,88	0,364	}	2,092	1970	3. Invalidité	
10,6	7,80	0,404		1971	2,539	Invalidità	
13,1		0,422		1972	3,002	Invaliditeit	
14,7		0,465		1973	3,730		
3,6	0,08	0,265	0,0202	0,809	1970	4. Infirmité physique ou psychique	
4,6	0,08	0,318	0,0262	0,939	1971	Infermità fisica o psichica	
5,6	0,11	0,473	0,0299	1,018	1972	Lichamelijk of geestelijk gebrek	
7,4	0,13	0,552	0,0369	1,191	1973		
9,7	0,59	0,107	0,0009	0,333	1970	5. Accident du travail, maladie professionnelle	
11,9	0,64	0,112	0,0011	0,369	1971	Infortuni sul lavoro, malattie professionali	
13,2	0,69	0,136	0,0014	0,429	1972	Arbeidsongevallen, beroepsziekten	
15,0	0,77	0,153	0,0019	0,222	1973		
9,4	0,00	0,343	0,0118	0,688	1970	6. Chômage	
10,8	0,00	0,511	0,0132	1,100	1971	Disoccupazione	
13,5	0,00	0,495	0,0160	0,768	1972	Werkloosheid	
15,4	0,00	0,413	0,0191	0,810	1973		
41,5	0,98	0,862	0,0353	3,707	1970	7. Charges de famille	
43,1	1,11	0,917	0,0396	4,398	1971	Assegni familiari	
48,8	1,20	0,943	0,0449	4,987	1972	Gezinslasten	
53,5	1,34	1,065	0,0676	5,860	1973		
0,9	0,02	0,171	0,0041	0,271	1970	dont: Maternité	
1,0	0,02	0,186	0,0048	0,315	1971	di cui: Maternità	
2,0	0,06	0,183	0,0064	0,421	1972	waaronder: Moederschap	
2,2	0,07	0,202	0,0084	0,434	1973		
6,4	0,16	-	-	0,046	1970	8. Événement politique, calamité naturelle	
7,1	0,17	-	-	0,059	1971	Avvenimenti politici, calamità naturali	
10,1	-	-	-	0,075	1972	Politische gebeurtenissen, natuurrampen	
6,6	-	-	-	0,083	1973		
6,7	0,05	0,177	0,0029	0,261	1970	9. Divers	
7,4	0,05	0,221	0,0043	0,356	1971	Varie	
11,5	0,06	0,273	0,0058	1,013	1972	Diversen	
17,3	0,07	0,327	0,0062	1,102	1973		
217,5	8,51	7,958	0,2062	22,614	1970	10. Total des prestations	
242,7	9,61	9,143	0,2426	26,523	1971	Totale delle prestazioni	
290,3	10,86	10,553	0,2862	30,506	1972	Totaal van de uitkeringen	
337,2	12,37	11,844	0,3776	37,409	1973		

TAB. III/3

**De sociale ydelsers anvendelse**  
**Funktion der Sozialleistungen**  
**Function of the benefits**

		Deutschland (BR)	France	Italia	Nederland
		%	%	%	%
1. Sygdom Krankheit Sickness	1970	26,3	26,1	26,3	26,7
	1971	28,4	26,8	25,5	27,0
	1972	29,3	27,1	26,4	31,1
	1973	30,3	27,1	26,6	31,1
2. Alderdom, dødsfald, efterladte Alter, Tod, Hinterbliebene Old-age, decease, survival	1970	46,5	38,6	34,8	40,6
	1971	44,6	39,1	36,8	39,8
	1972	45,3	40,6	35,4	38,2
	1973	45,3	40,5	35,3	38,4
3. Invalditet Invalidität Invalidity	1970	8,9	1,3	12,0	8,1
	1971	8,5	1,2	12,5	8,8
	1972	7,4	3,6	13,3	9,8
	1973	7,1	3,4	13,8	10,2
4. Fysisk eller psykisk handicap Physische oder psychische Gebrechen Physical or mental disability	1970	–	1,5	2,2	6,9
	1971	–	1,2	1,7	7,3
	1972	–	1,1	2,6	3,8
	1973	–	1,2	2,7	4,0
5. Arbejdsulykke, erhvervssygdom Arbeitsunfall, Berufskrankheit Occupational injuries, occupational sickness	1970	5,3	4,7	3,6	–
	1971	5,3	4,6	3,6	–
	1972	4,5	4,5	3,2	–
	1973	4,4	4,5	2,9	–
6. Arbejdsløshed Arbeitslosigkeit Unemployment	1970	1,5	1,0	1,1	3,2
	1971	1,3	1,1	1,2	3,9
	1972	0,9	1,8	1,7	4,1
	1973	0,8	1,9	1,8	3,8
7. Familie Familie Family	1970	10,0	21,6	12,9	13,9
	1971	9,6	20,8	13,4	13,4
	1972	9,9	20,1	10,2	12,9
	1973	9,2	20,0	9,2	12,3
heraf: Moderskab darunter: Mutterschaft of which: Maternity	1970	1,0	0,8	0,5	0,3
	1971	1,0	0,9	0,5	0,3
	1972	1,0	1,4	0,7	0,5
	1973	0,9	1,4	0,8	0,5
8. Politisk hændelse og naturkatastrofe Politische Ereignisse, Naturkatastrophe Political event, natural disaster	1970	(.)	4,5	4,5	0,6
	1971	(.)	4,4	4,4	0,6
	1972	(.)	–	4,2	–
	1973	(.)	–	3,3	–
9. Diverse Sonstiges Miscellaneous	1970	1,5	0,7	2,6	0,1
	1971	2,3	0,8	0,9	0,1
	1972	2,7	1,2	3,0	0,1
	1973	2,9	1,4	4,4	0,2
10. De sociale ydelser i alt Leistungen insgesamt Total social benefits	1970	100,0	100,0	100,0	100,0
	1971	100,0	100,0	100,0	100,0
	1972	100,0	100,0	100,0	100,0
	1973	100,0	100,0	100,0	100,0

**Fonction des prestations sociales**  
**Prestazioni sociali per funzioni** TAB. III/3  
**Sociale uitkeringen volgens functie**

Belgique België %	Luxembourg %	United Kingdom %	Ireland %	Danmark %		
22,3	17,2	26,4	28,7	28,6	1970	1. Maladie
22,9	18,0	26,0	28,4	28,0	1971	Malattia
22,5	17,6	25,9	29,1	28,9	1972	Ziekte
22,4	18,2	26,0	29,2	33,1	1973	
37,8	}	47,0	36,9	36,3	1970	2. Vieillesse, décès, survie
37,7		46,9	36,8	35,2	1971	Vecchiaia, morte, superstiti
37,6		48,1	36,7	34,1	1972	Ouderdom, overlijden, nabestaanden
39,1		48,8	35,9	32,1	1973	
4,4		60,9				
4,4	60,5	4,6	}	9,2	1970	3. Invalidité
4,5	63,3	4,4		9,6	1971	Invalidità
4,4	63,1	4,0		9,8	1972	Invaliditeit
4,4		3,9		10,0	1973	
1,7	0,9	3,3		9,8	3,6	1970
1,9	0,9	3,5	10,8	3,5	1971	Infirmità fisica o psichica
1,9	1,0	4,5	10,4	3,3	1972	Lichamelijk of geestelijk gebrek
2,2	1,0	4,7	9,8	3,2	1973	
4,4	6,9	1,4	0,4	1,5	1970	5. Accident du travail, maladie professionnelle
4,9	6,7	1,2	0,6	1,4	1971	Infornuti sul lavoro, malattie professionali
4,5	6,4	1,3	0,5	1,4	1972	Arbeidsongevallen, beroepsziekten
4,4	6,3	1,3	0,5	0,6	1973	
4,3	0,0	4,3	5,7	3,0	1970	6. Chômage
4,4	0,0	5,6	5,4	4,2	1971	Disoccupazione
4,7	0,0	4,7	5,6	2,5	1972	Werkloosheid
4,6	0,0	3,5	5,0	2,2	1973	
19,1	11,6	10,8	17,1	16,4	1970	7. Famille
17,8	11,6	10,0	16,3	16,6	1971	Famiglia
16,8	11,1	8,9	15,7	16,4	1972	Gezin
15,8	10,8	9,0	17,9	15,7	1973	
0,4	0,2	2,2	1,9	1,2	1970	dont: Maternité
0,4	0,2	2,0	1,9	1,2	1971	di cui: Maternità
0,7	0,5	1,7	2,2	1,4	1972	waaronder: Moederschap
0,7	0,5	1,7	2,2	1,1	1973	
3,0	1,9	-	-	0,2	1970	8. Evénement politique, calamité naturelle
2,9	1,8	-	-	0,2	1971	Avvenimenti politici, calamità naturali
3,5	-	-	-	0,3	1972	Polit. gebeurtenissen, natuurrampen
2,0	-	-	-	0,2	1973	
3,0	0,6	2,2	1,4	1,2	1970	9. Divers
3,1	0,5	2,4	1,7	1,3	1971	Varie
4,0	0,6	2,6	2,0	3,3	1972	Diversen
5,1	0,6	2,8	1,7	2,9	1973	
100,0	100,0	100,0	100,0	100,0	1970	10. Total des prestations
100,0	100,0	100,0	100,0	100,0	1971	Totale delle prestazioni
100,0	100,0	100,0	100,0	100,0	1972	Totaal van de uitkeringen
100,0	100,0	100,0	100,0	100,0	1973	

DEUTSCHLAND (BR)

**Ausgaben nach Systemen und Arten**

Mio DM (Sp. 7 und 12: in % der Ausgaben insgesamt)

TAB. III/4

**Dépenses par régime et par nature**

Mio DM (Col. 7 et 12: en % du total des dépenses)

		Systeme des Typs A Régimes de type A				Regimi di tipo A Stelsels van het A-type		
		Allgemeine Généraux Generali Algemene	Sondersysteme Spéciaux Speciali Bijzondere	Statutarische Statutaires Statutari Statutaire	Ergänzung Complément. Complement. Aanvullende	Freiwillige Volontaires Volontari Vrijwillige	Zusammen Ensemble Complesso Totaal	%
		1	2	3	4	5	6	7
1. Sozialleistungen Prestations sociales	1970	84 756	6 157	22 305	1 197	(.)	114 415	95,8
	1971	96 298	6 464	24 896	1 402	(.)	129 060	95,4
	1972	113 032	7 212	27 689	1 741	(.)	149 674	95,4
	1973	129 854	7 995	30 638	1 983	(.)	170 470	95,6
a) Periodische Barleistungen Indemnités versées périodiquement	1970	61 344	6 065	21 139	1 088	(.)	89 636	75,0
	1971	67 065	6 348	23 451	1 385	(.)	98 249	72,6
	1972	76 601	6 890	25 593	1 715	(.)	110 799	70,6
	1973	88 224	7 769	28 279	1 950	(.)	126 222	70,8
b) Einmalige Barleistungen Indemnités versées en une fois	1970	761	19	-	99	(.)	879	0,8
	1971	587	18	-	4	(.)	609	0,5
	1972	1 724	172	-	5	(.)	1 901	1,2
	1973	646	22	-	5	(.)	673	0,4
c) Erstattungen in bar Remboursements en espèces	1970	260	13	894	10	(.)	1 177	1,0
	1971	2 643	26	1 109	13	(.)	3 791	2,8
	1972	3 021	31	1 656	11	(.)	4 719	3,0
	1973	3 302	55	1 894	12	(.)	5 263	3,0
d) Direkte Sachleistungen Contrevaleur de biens et services en nature	1970	22 391	60	272	-	(.)	22 723	19,0
	1971	26 003	72	336	-	(.)	26 411	19,5
	1972	31 686	119	440	10	(.)	32 255	20,6
	1973	37 682	149	465	16	(.)	38 312	21,4
2. Verwaltungsausgaben Frais de gestion	1970	2 708	93	720	66	(.)	3 587	3,0
	1971	3 153	90	859	107	(.)	4 209	3,1
	1972	3 302	79	980	135	(.)	4 496	2,9
	1973	3 814	86	1 105	154	(.)	5 159	2,9
a) Einkommen aus unselbständiger Arbeit Rémunération de salariés	1970	.	.	.	.	.	.	.
	1971	.	.	.	.	.	.	.
	1972	.	.	.	.	.	.	.
	1973	.	.	.	.	.	.	.
b) Käufe von Waren und Dienstleistungen Achats de biens et services	1970	.	.	.	.	.	.	.
	1971	.	.	.	.	.	.	.
	1972	.	.	.	.	.	.	.
	1973	.	.	.	.	.	.	.
3. Sonstige Ausgaben Autres dépenses	1970	1 444	6	-	13	(.)	1 463	1,2
	1971	2 618	5	-	1	(.)	2 005	1,5
	1972	2 597	4	-	4	(.)	2 605	1,7
	1973	2 729	5	-	-	(.)	2 734	1,5
4. Summe der Ausgaben außer Übertragungen Total des dépenses à l'exclusion des transferts	1970	88 908	6 256	23 025	1 276	(.)	119 465	100,0
	1971	101 450	6 554	25 755	1 510	(.)	135 274	100,0
	1972	118 931	7 295	28 669	1 880	(.)	156 775	100,0
	1973	136 397	8 086	31 743	2 137	(.)	178 363	100,0
5. Übertragungen zwischen Institutionen oder Geschäftsbereichen Transferts entre institutions ou gestions	1970	9 104	784	-	-	(.)	9 888	8,3
	1971	11 337	969	-	9	(.)	12 315	10,3
	1972	2 451	1 103	-	4	(.)	66	0,0
	1973	2 882	1 340	-	6	(.)	83	0,1

**Spese per regime e per natura**  
Mio DM (Col. 7 e 12: in % del totale delle spese)

TAB. II/4

**Uitgaven naar stelsel en naar aard**  
Mio DM (Kol. 7 en 12: in % van het totaal van de uitgaven)

Freiwillige soziale Arbeitgeberleist. Prestat. bénévoles d'employeurs Prestazioni ben. datori di lavoro Vrijwill. uitker. van werkgevers	Leist. an Opfer v. pol. Ereignissen, ... Prestat. aux vict. d'évén. polit., ... Prest. vittime avven. politici, ... Uitk. aan slachtoff. v. pol. gebeurt., ...	Sonst. soz. Hilfen und Dienste Autres actions sociales Altre azioni sociali Overige sociale voorzieningen	Alle Systeme insgesamt - Tutti i regimi Tous régimes - Alle stelsels		
			Absolute Werte Montants absolus Ammontare assol. Absolute waarden	%	
8	9	10	11	12	
3 980	10 695	5 048	134 138	95,2	1970 1. Prestazioni sociali
4 350	11 791	6 247	151 448	94,9	1971 Sociale prestaties
4 780	12 523	7 921	174 898	95,0	1972
5 440	12 882	8 993	197 785	95,0	1973
3 020	9 890	1 766	104 312	74,1	1970 a) Indennità versate
3 320	10 179	2 259	114 003	71,4	1971 periodicamente
3 660	10 826	2 887	128 172	69,6	1972 Periodieke uitkeringen
4 160	11 222	3 129	144 733	69,5	1973
-	66	202	1 147	0,8	1970 b) Indennità versate in
-	516	266	1 391	0,9	1971 una sola volta
-	404	271	2 576	1,4	1972 Eenmalige uitkeringen
-	273	320	1 266	0,6	1973
360	99	25	1 661	1,2	1970 c) Rimborsi in denaro
330	504	153	4 778	3,0	1971 Terugbetalingen
360	600	384	6 063	3,3	1972
410	680	465	6 818	3,3	1973
600	640	3 059	27 018	19,2	1970 d) Controvalore di beni e
700	596	3 569	31 276	19,6	1971 servizi in natura
760	693	4 379	38 087	20,7	1972 Tegenwaarde van
870	707	5 079	44 968	21,6	1973 goederen en diensten
80	510	675	4 852	3,5	1970 2. Spese di gestione
90	545	763	5 607	3,5	1971 Beheerskosten
100	547	700	5 843	3,2	1972
110	581	827	6 677	3,2	1973
.	.	.	.	.	1970 a) Redditi da lavoro dipendente
.	.	.	.	.	1971 Beloning van werknemers
.	.	.	.	.	1972
.	.	.	.	.	1973
.	.	.	.	.	1970 b) Acquisto di beni e servizi
.	.	.	.	.	1971 Aankoop van goederen
.	.	.	.	.	1972 en diensten
.	.	.	.	.	1973
-	5	387	1 855	1,3	1970 3. Altre spese
-	152	462	2 619	1,6	1971 Overige uitgaven
-	131	597	3 333	1,8	1972
-	229	694	3 657	1,8	1973
4 060	11 210	6 110	140 845	100,0	1970 4. Totale esclusi i trasferimenti
4 440	12 488	7 472	159 674	100,0	1971 Totaal zonder de overdrachten
4 880	13 201	9 218	184 074	100,0	1972
5 550	13 592	10 514	208 119	100,0	1973
-	191	31	10 110	7,2	1970 5. Trasferimenti
-	239	2	12 556	8,9	1971 Overdrachten
-	233	24	-	-	1972
-	266	30	-	-	1973

## FRANCE

## Ausgaben nach Systemen und Arten

Mio FF (Sp. 7 und 12: in % der Ausgaben insgesamt)

TAB. III/5

## Dépenses par régime et par nature

Mio FF (col. 7 et 12: en % du total des dépenses)

		Systeme des Typs A Régimes de type A				Regimi di tipo A Stelsels van het A-type		
		Allgemeine Généraux Generali Algemene	Sondersysteme Spéciaux Speciali Bijzondere	Statutarische Statutaires Statutari Statutaire	Ergänzung Complément. Complement. Aanvullende	Freiwillige Volontaires Volontari Vrijwillige	Zusammen Ensemble Complesso Totaal	%
		1	2	3	4	5	6	7
1. Sozialleistungen Prestations sociales	1970	58 490	19 498	27 533	10 239	3 907	119 767	93,7
	1971	66 014	21 537	30 738	11 955	4 318	135 062	93,6
	1972	75 021	24 197	34 916	14 768	5 461	154 363	93,9
	1973	87 659	28 223	39 235	17 406	6 482	179 005	93,7
a) Periodische Barleistungen Indemnités versées périodiquement	1970	36 081	14 151	25 816	10 339	550	86 937	68,1
	1971	40 056	15 427	28 781	11 955	605	96 824	67,1
	1972	44 926	17 043	32 767	14 744	658	110 138	67,0
	1973	52 889	19 996	36 802	17 378	752	127 817	67,0
b) Einmalige Barleistungen Indemnités versées en une fois	1970	172	22	48	-	66	308	0,2
	1971	190	23	46	-	77	336	0,2
	1972	214	50	51	2	88	405	0,2
	1973	240	59	59	2	101	461	0,2
c) Erstattungen in bar für gekaufte Waren und Dienstleistungen Remboursements en espèces de biens et services	1970	22 227	5 314	1 669	-	3 291	32 501	25,4
	1971	25 758	6 073	1 911	-	4 136	37 878	26,3
	1972	29 870	7 074	2 076	-	4 715	43 735	26,6
	1973	34 519	8 162	2 348	-	5 629	50 658	26,5
d) Direkte Sachleistungen Contre-valeur de biens et services fournis en nature	1970	10	11	-	-	-	21	0,0
	1971	10	14	-	-	-	24	0,0
	1972	11	30	22	22	-	85	0,1
	1973	11	6	26	26	-	69	0,0
2. Verwaltungsausgaben Frais de gestion	1970	3 766	1 039	124	405	340	5 674	4,4
	1971	4 312	1 183	144	770	389	6 798	4,7
	1972	4 838	1 274	339	994	410	7 855	4,8
	1973	5 601	1 471	395	1 164	473	9 104	4,8
a) Einkommen aus unselbständiger Arbeit Rémunération de salariés	1970	2 962	771	78	293	245	4 349	3,4
	1971	3 347	864	83	515	283	5 092	3,5
	1972	3 778	938	189	616	322	5 843	3,6
	1973	4 424	1 093	220	723	372	6 832	3,6
b) Käufe von Waren und Dienstleistungen Achats de biens et services	1970	804	268	46	112	95	1 325	1,0
	1971	965	319	61	255	106	1 706	1,2
	1972	1 060	336	150	378	88	2 012	1,2
	1973	1 177	378	175	441	101	2 272	1,2
3. Sonstige Ausgaben Autres dépenses	1970	1 262	203	246	229	405	2 345	1,9
	1971	1 453	236	62	247	476	2 474	1,7
	1972	1 564	125	101	252	183	2 225	1,3
	1973	1 834	150	229	395	208	2 816	1,5
4. Summe der Ausgaben außer Übertragungen Total des dépenses à l'exclusion des transferts entre institutions ou gestions	1970	63 518	20 740	27 903	10 973	4 652	127 786	100,0
	1971	71 779	22 956	30 944	12 972	5 683	144 334	100,0
	1972	81 423	25 596	35 356	16 014	6 054	164 443	100,0
	1973	95 094	29 844	39 859	18 965	7 163	190 925	100,0
5. Übertragungen zwischen Institutionen oder Geschäftsbereichen Transferts entre institutions ou gestions	1970	4 851	638	93	18	-	5 610	4,4
	1971	5 896	673	90	24	-	6 683	4,6
	1972	7 157	490	1 106	22	-	8 775	5,3
	1973	8 918	661	1 249	24	-	10 852	5,7



**Spese per regime e per natura**  
Mio FF (Col. 7 e 12: in % del totale delle spese)

TAB. III/5

**Uitgaven naar stelsel en naar aard**  
Mio FF (Kol. 7 en 12: in % van de totale uitgaven)

Freiwillige soziale Arbeitgeberleist. Prestat. bénévoles d'employeurs Prestazioni ben. datori di lavoro Vrijwill. uitker. van werkgevers	Leist. an Opfer v. pol. Ereignissen, ... Prestat. aux vict. d'évén. polit. .... Prest. vittime avven. politici, ... Uitk. aan slachtoff. v. pol. gebeurt. ....	Sonst. soz. Hilfen und Dienste Autres actions sociales Altre azioni sociali Overige sociale voorzieningen	Alle Systeme insgesamt - Tous régimes - Tutti i regimi - Alle stelsels		
			Absolute Werte Montants absolus Ammontare assol. Absolute waarden	%	
8	9	10	11	12	
4 469	6 290	9 091	139 617	94,2	1970 1. Prestazioni sociali
4 674	6 815	9 837	156 388	94,0	1971 Sociale prestaties
5 749	7 467	11 186	178 765	94,3	1972
6 539	8 122	12 651	206 317	94,2	1973
4 469	5 947	4 448	101 801	68,7	1970 a) Indennità versate
4 674	6 460	5 097	113 055	68,0	1971 periodicamente
5 749	7 114	5 713	128 714	67,9	1972 Periodieke uitkeringen
6 539	7 685	6 825	148 866	68,0	1973
-	-	-	308	0,2	1970 b) Indennità versate in
-	-	-	336	0,2	1971 una sola volta
-	-	-	405	0,2	1972 Eenmalige uitkeringen
-	-	-	461	0,2	1973
-	-	-	32 501	21,9	1970 c) Rimborsi in denaro
-	-	-	37 878	22,7	1971 di beni e servizi
-	-	-	43 735	23,1	1972 Terugbetalingen van
-	-	-	50 658	23,1	1973 goederen en die sten
-	343	4 643	5 007	3,4	1970 d) Controvalore di beni e servizi
-	355	4 740	5 119	3,1	1971 corrisposti in natura
-	353	5 473	5 911	3,1	1972 Tegenwaarde van verschatte
-	437	5 826	6 332	2,9	1973 goederen en diensten
-	160	379	6 213	4,2	1970 2. Spese di gestione
-	185	429	7 412	4,5	1971 Beheerskosten
-	205	463	8 523	4,5	1972
-	229	517	9 850	4,5	1973
-	131	287	4 767	3,2	1970 a) Redditi da lavoro dipendente
-	154	332	5 578	3,4	1971 Beloning van werknemers
-	176	373	6 392	3,4	1972
-	196	422	7 450	3,4	1973
-	29	92	1 446	1,0	1970 b) Acquisto di beni e servizi
-	31	97	1 834	1,1	1971 Aankoop van goederen
-	29	90	2 131	1,1	1972 en diensten
-	33	95	2 400	1,1	1973
-	34	38	2 417	1,6	1970 3. Altre spese
-	34	52	2 560	1,5	1971 Overige uitgaven
-	28	54	2 307	1,2	1972
-	29	57	2 902	1,3	1973
4 469	6 484	9 508	148 247	100,0	1970 4. Totale delle spese esclusi i trasferimenti
4 674	7 034	10 318	166 360	100,0	1971 fra istituzioni o gestioni
5 749	7 700	11 703	189 595	100,0	1972 Totaal uitgaven zonder de overdr.
6 539	8 380	13 225	219 069	100,0	1973 tussen instell. of beheerseenh.
-	73	1 697	7 380	5,0	1970 5. Trasferimenti fra istituzioni o gestioni
-	76	1 953	8 712	5,2	1971 Overdrachten tussen instellingen
-	75	2 471	11 321	6,0	1972 of beheerseenheden
-	79	3 196	14 127	6,5	1973

**Ausgaben nach Systemen und Arten**

Mrd Lit (Sp. 7 und 12: in % der Summe der Ausgaben)

TAB. III/6

**Dépenses par régime et par nature**

Mrd Lit (Col. 7 et 12: en % du total des dépenses)

		Systeme des Typs A Régimes de type A				Regimi di tipo A Stelsels van het A-type		
		Allgemeine Généraux Generali Algemene	Sondersysteme Spéciaux Speciali Bijzondere	Statutarische Statutaires Statutari Statutaire	Ergänzung Complément. Complement. Aanvullende	Freiwillige Volontaires Volontari Vrijwillige	Zusammen Ensemble Compleso Totaal	%
		1	2	3	4	5	6	7
1. Sozialleistungen Prestations sociales	1970	6 062,9	1 523,8	1 210,1	34,4	3,1	8 834,3	91,7
	1971	6 986,7	1 875,1	1 251,3	26,7	3,7	10 143,5	89,7
	1972	8 091,4	2 531,9	1 472,8	39,9	3,6	12 139,6	91,4
	1973	9 225,7	3 332,5	1 677,0	41,4	3,8	14 280,4	92,3
a) Periodische Barleistungen Indemnités versées périodiquement	1970	4 388,8	692,1	1 165,3	20,8	3,1	6 270,1	65,1
	1971	5 142,9	1 050,5	1 218,8	17,2	3,7	7 433,1	65,7
	1972	5 859,4	1 194,5	1 415,7	24,9	3,6	8 498,1	64,0
	1973	6 769,2	1 434,1	1 584,5	23,4	3,8	9 815,0	63,5
b) Einmalige Barleistungen Indemnités versées en une fois	1970	15,9	177,2	44,3	12,3	0,0	249,7	2,6
	1971	83,7	37,7	32,0	8,2	-	161,6	1,5
	1972	109,1	316,1	53,4	10,2	0	488,8	3,7
	1973	128,9	578,2	87,4	13,6	-	808,1	5,2
c) Erstattungen in bar Remboursements en espèces	1970	19,9	180,8	-	0,9	-	201,6	2,1
	1971	12,4	12,4	-	-	-	24,8	0,2
	1972	31,3	271,2	-	2,2	0	304,7	2,3
	1973	41,0	259,3	-	1,2	0	301,5	1,9
d) Direkte Sachleistungen Contrevaleur de biens et services en nature	1970	1 638,3	473,7	0,5	0,4	-	2 112,9	21,9
	1971	1 747,7	774,5	0,5	1,3	-	2 524,0	22,3
	1972	2 091,6	750,1	3,7	2,6	-	2 848,0	21,4
	1973	2 286,6	1 060,9	5,1	3,2	-	3 355,8	21,7
2. Verwaltungsausgaben Frais de gestion	1970	273,5	121,1	35,3	1,8	0,9	432,6	4,5
	1971	345,2	149,3	37,3	1,7	0,3	533,8	4,7
	1972	363,6	210,5	40,3	2,2	0,8	617,4	4,7
	1973	407,2	253,1	44,8	2,4	0,9	708,4	4,6
a) Einkommen aus unselbständiger Arbeit Rémunération de salariés	1970	204,7	97,4	23,9	1,5	0,6	328,1	3,4
	1971	-	-	25,4	1,4	(.)	( 29,5)	(2,2)
	1972	(157,9)	(108,5)	27,2	(1,4)	(.)	( 29,5)	(2,2)
	1973	(182,9)	(132,7)	30,0	(1,7)	(.)	(347,3)	(2,2)
b) Käufe von Waren und Dienstleistungen Achats de biens et services	1970	68,8	23,7	11,4	0,3	0,3	104,5	1,1
	1971	-	-	11,9	0,3	-	(79,7)	(0,6)
	1972	(24,9)	(41,1)	13,1	(0,6)	(.)	(79,7)	(0,6)
	1973	(28,5)	(51,6)	14,8	(0,5)	(.)	(95,4)	(0,6)
3. Sonstige Ausgaben Autres dépenses	1970	312,8	45,7	8,4	3,4	0,4	370,7	3,8
	1971	566,8	59,0	6,1	3,1	0,3	635,3	5,6
	1972	390,8	111,6	7,5	3,8	2,6	516,3	3,9
	1973	402,3	59,2	12,0	4,0	2,3	479,8	3,1
4. Summe der Ausgaben außer Übertragungen Total des dépenses à l'exclusion des transferts	1970	6 649,2	1 690,6	1 253,8	39,6	4,4	9 637,6	100,0
	1971	7 898,7	2 083,4	1 294,7	31,5	4,3	11 312,6	100,0
	1972	8 845,8	2 854,0	1 520,6	45,9	7,0	13 273,3	100,0
	1973	10 035,2	3 644,8	1 733,8	47,8	7,0	15 468,6	100,0
5. Übertragungen zwischen Institutionen oder Geschäftsbereichen Transferts entre institutions ou gestions	1970	781,5	72,8	-	0,0	-	854,3	8,9
	1971	1 029,5	113,4	-	0,0	-	1 142,9	10,1
	1972	1 342,6	93,6	-	0,1	-	1 436,3	10,8
	1973	1 223,3	81,8	-	0,2	-	1 305,3	8,4

**Spese per regime e per natura**  
Mrd Lit (Col. 7 e 12: in % del totale delle spese)

TAB. III/6

**Uitgaven naar stelsel en naar aard**  
Mrd Lit (Kol. 7 en 12: in % van het totaal van de uitgaven)

freiwillige soziale Arbeitgeberleist. restat. bénévoles d'employeurs Prestazioni ben. datori di lavoro Vrijwill. uitker. van werkgevers	Leist. an Opfer v. pol. Ereignissen, ... Prestat. aux vict. d'évén. polit., ... Prest. vittime avven. politici, ... Uitk. aan slachtoff. v. pol. gebeurt, ...	Sonst. soz. Hilfen und Dienste Autres actions sociales Altre azioni sociali Overige sociale voorzieningen	Alle Systeme insgesamt - Tutti i regimi Tous régimes - Alle stelsels		
			Absolute Werte Montants absolus Ammontare assol. Absolute waarden	%	
8	9	10	11	12	
.	441,0	644,2	9 919,5	90,9	1970 1. Prestazioni sociali
.	491,0	690,5	11 325,0	89,1	1971 Sociale prestaties
.	572,3	893,5	13 605,4	90,9	1972
.	516,9	1 033,3	15 830,6	91,7	1973
.	384,3	63,0	6 717,4	61,6	1970 a) Indennità versate periodicamente
.	445,6	55,5	7 934,2	62,4	1971 Periodieke uitkeringen
.	522,4	86,4	9 106,9	60,9	1972
.	444,7	126,3	10 386,0	60,2	1973
.	30,4	2,0	282,1	2,6	1970 b) Indennità versate in una sola volta
.	33,4	5,0	200,0	1,6	1971 Eenmalige uitkeringen
.	21,8	0,6	511,2	3,4	1972
.	22,7	0,7	831,5	4,8	1973
.	0,4	-	202,0	1,8	1970 c) Rimborsi in denaro
.	-	-	24,8	0,2	1971 Terugbetalingen
.	0,7	12,4	317,8	2,1	1972
.	0,8	7,7	310,0	1,8	1973
.	25,9	579,2	2 718,0	24,9	1970 d) Controvalore di beni e servizi in natura
.	12,0	630,0	3 166,0	24,9	1971 Tegenwaarde van verschaft goederen en diensten
.	27,4	794,1	3 669,5	24,5	1972
.	48,7	898,6	4 303,1	24,9	1973
.	16,4	84,7	533,7	4,9	1970 2. Spese di gestione
.	18,0	120,9	672,7	5,3	1971 Beheerskosten
.	13,2	109,1	739,7	4,9	1972
.	13,8	124,5	846,7	4,9	1973
.	11,9	66,3	406,3	3,7	1970 a) Redditi da lavoro dipendente
.	13,0	85,9			1971 Beloning van werknemers
.	9,3	78,3	(382,6)	(2,6)	1972
.	9,8	87,5	(444,6)	(2,6)	1973
.	4,5	18,4	127,4	1,2	1970 b) Acquisto di beni e servizi
.	5,0	35,0			1971 Aankoop van goederen en diensten
.	3,9	30,8	(114,4)	(0,8)	1972
.	4,0	37,0	(136,4)	(0,8)	1973
.	0,2	87,9	458,8	4,2	1970 3. Altre spese
.	-	81,8	717,1	5,6	1971 Overige uitgaven
.	0,8	107,1	624,2	4,2	1972
.	1,0	110,6	591,4	3,4	1973
.	457,6	816,8	10 912,0	100,0	1970 4. Totale esclusi i trasferimenti
.	509,0	893,2	12 714,8	100,0	1971 Totaal zonder de overdrachten
.	586,3	1 109,7	14 969,3	100,0	1972
.	531,7	1 268,4	17 268,7	100,0	1973
.	-	-	854,3	7,8	1970 5. Trasferimenti
.	-	6,5	1 149,4	9,0	1971 Overdrachten
.	-	-	1 436,3	9,6	1972
.	-	-	1 305,3	7,6	1973

**NEDERLAND**

**Ausgaben nach Systemen und Arten**

Mio Fl (Sp. 7 und 12: in % der Ausgaben insgesamt)

TAB. III/7

**Dépenses par régime et par nature**

Mio Fl (Col. 7 et 12: en % du total des dépenses)

		Systeme des Typs A Régimes de type A				Regimi di tipo A Stelsels van het A-type		
		Allgemeine Généraux Generali Algemene	Sondersysteme Spéciaux Speciali Bijzondere	Statutarische Statutaires Statutari Statutaire	Ergänzung Complément. Complement. Aanvullende	Freiwillige Volontaires Volontari Vrijwillige	Zusammen Ensemble Complesso Totaal	%
		1	2	3	4	5	6	7
1. Sozialleistungen Prestations sociales	1970	15 554	168	3 281	1 057	1 006	21 066	96,7
	1971	18 740	85	3 938	1 201	1 212	25 176	96,8
	1972	22 318	67	4 558	1 378	1 473	29 794	96,9
	1973	25 898	25	5 293	1 586	1 710	34 513	96,9
a) Periodische Barleistungen Indemnités versées périodiquement	1970	12 073	157	2 841	1 000	3	16 074	73,8
	1971	14 131	85	3 374	1 102	3	18 695	71,9
	1972	16 534	67	4 121	1 253	3	21 979	71,5
	1973	19 108	25	4 454	1 451	3	25 041	70,3
b) Einmalige Barleistungen Indemnités versées en une fois	1970	387	-	31	57	-	475	2,2
	1971	662	-	50	99	-	811	3,1
	1972	723	-	63	125	-	911	3,0
	1973	807	-	86	135	-	1 028	2,9
c) Erstattungen in bar für gekaufte Waren und Dienstleistungen Remboursements en espèces	1970	-	-	348	-	-	348	1,6
	1971	-	-	441	-	-	441	1,7
	1972	-	-	320	-	-	320	1,0
	1973	-	-	696	-	-	696	1,9
d) Direkte Sachleistungen Contre-valeur de biens et services fournis en nature	1970	3 094	11	61	-	1 003	4 169	19,1
	1971	3 947	-	73	-	1 209	5 229	20,1
	1972	5 061	-	54	-	1 470	6 584	21,4
	1973	5 983	-	57	-	1 707	7 747	21,8
2. Verwaltungsausgaben Frais de gestion	1970	557	7	43	68	30	705	3,3
	1971	644	4	49	79	34	815	3,2
	1972	762	5	58	93	40	959	3,1
	1973	878	5	73	106	46	1 107	3,1
a) Einkommen aus unselbständiger Arbeit Rémunération	1970	351	5	30	47	21	454	2,1
	1971	406	3	33	54	23	514	2,0
	1972	458	4	40	64	27	592	1,9
	1973	526	4	50	73	31	683	1,9
b) Käufe von Waren und Dienstleistungen Achats de biens et services	1970	206	2	13	21	9	251	1,2
	1971	243	1	16	25	11	296	1,2
	1972	305	1	18	29	13	367	1,2
	1973	352	1	23	33	15	424	1,2
3. Sonstige Ausgaben Autres dépenses	1970	8	-	-	-	-	8	0,0
	1971	3	-	-	-	-	3	0,0
	1972	-	-	-	-	-	-	-
	1973	-	-	-	-	-	-	-
4. Summe der Ausgaben außer Übertragungen zwischen Institutionen oder Geschäftsbereichen Total des dépenses à l'exclusion des transferts entre institutions ou gestions	1970	16 111	175	3 324	1 125	1 036	21 779	100,0
	1971	19 392	89	3 987	1 280	1 246	25 994	100,0
	1972	23 080	72	4 616	1 471	1 513	30 753	100,0
	1973	26 776	30	5 366	1 692	1 756	35 620	100,0
5. Übertragungen zwischen Institutionen oder Geschäftsbereichen Transferts entre institutions ou gestions	1970	455	33	-	-	-	488	2,2
	1971	616	19	-	-	-	629	2,4
	1972	707	15	-	-	-	722	2,4
	1973	858	7	-	-	-	865	2,4

**Spese per regime e per natura**  
Mio FI (Col. 7 e 12: in % del totale delle spese)

TAB. III/7

**Uitgaven naar stelsel en naar aard**  
Mio FI (Kol. 7 en 12: in % van de totale uitgaven)

Freiwillige soziale Arbeitgeberleist. Prestat. bénévoles d'employeurs Prestazioni ben. datori di lavoro Vrijwill. uitker. van werkgevers	Leist. an Opfer v. pol. Ereignissen, ... Prestat. aux vict. d'évén. polit., ... Prest. vittime avven. politici, ... Uitk. aan slachtoff. v. pol. gebeurt., ...	Sonst. soz. Hilfen und Dienste Autres actions sociales Altre azioni sociali Overige sociale voorzieningen	Alle Systeme insgesamt - Tous régimes - Tutti i regimi - Alle stelsels		
			Absolute Werte Montants absolus Ammontare assol. Absolute waarden	%	
8	9	10	11	12	
3	128	1 795	22 992	96,5	1970 1. Prestazioni sociali
2	154	2 110	27 442	96,6	1971 Sociale prestaties
1	193	2 838	32 827	96,6	1972
1	237	3 538	38 289	96,6	1973
3	124	1 154	17 355	72,8	1970 a) Indennità versate
2	154	1 320	20 180	71,0	1971 periodicamente
1	193	2 478	24 652	72,6	1972 Periodieke uitkeringen
1	237	3 050	28 329	71,5	1973
-	-	-	475	2,0	1970 b) Indennità versate in
-	-	-	811	2,8	1971 una sola volta
-	-	-	911	2,7	1972 Eenmalige uitkeringen
-	-	-	1 028	2,6	1973
-	-	-	348	1,5	1970 c) Rimborsi in denaro
-	-	-	441	1,6	1971 di beni e servizi
-	-	-	320	0,9	1972 Terugbetalingen van
-	-	-	696	1,7	1973 goederen en diensten
-	4	641	4 814	20,2	1970 d) Controvalore di beni e servizi
-	-	781	6 010	21,2	1971 corrisposti in natura
-	-	360	6 944	20,4	1972 Tegenwaarde van verschaft
-	-	488	8 235	20,8	1973 goederen en diensten
-	4	129	838	3,5	1970 2. Spese di gestione
-	5	147	967	3,4	1971 Beheerskosten
-	6	192	1 157	3,4	1972
-	3	226	1 336	3,4	1973
-	2	87	543	2,3	1970 a) Redditi da lavoro dipendente
-	3	101	623	2,2	1971 Beloning van werknemers
-	4	136	732	2,2	1972
-	2	160	845	2,1	1973
-	2	42	295	1,2	1970 b) Acquisto di beni e servizi
-	2	46	344	1,2	1971 Aankoop van goederen
-	2	56	425	1,2	1972 en diensten
-	1	66	491	1,3	1973
-	-	-	8	0,0	1970 3. Altre spese
-	-	-	3	0,0	1971 Overige uitgaven
-	-	-	-	-	1972
-	-	-	-	-	1973
3	132	1 924	23 838	100,0	1970 4. Totale delle spese esclusi i trasferimenti
2	159	2 257	28 412	100,0	1971 fra istituzioni o gestioni
1	199	3 030	33 983	100,0	1972 Totaal uitgaven zonder de overdrachten
1	240	3 764	39 625	100,0	1973
-	-	-	488	2,1	1970 5. Trasferimenti fra istituzioni o gestioni
-	-	-	629	2,2	1971 Overdrachten tussen instellingen
-	-	-	722	2,1	1972 of beheerseenheden
-	-	-	865	2,2	1973

**Ausgaben nach Systemen und Arten**  
Mio FB (Sp. 7 und 12: in % der Ausgaben insgesamt)

TAB. III/8

**Dépenses par régime et par nature**  
Mio FB (Col. 7 et 12: en % du total des dépenses)

		Systeme des Typs A Régimes de type A				Regimi di tipo A Stelsels van het A-type		
		Allgemeine Généraux Generali Algemene	Sondersysteme Spéciaux Speciali Bijzondere	Statutarische Statutaires Statutari Statutaire	Ergänzung Complément. Complement. Aanvullende	Freiwillige Volontaires Volontari Vrijwillige	Zusammen Ensemble Complesso Totaal	%
		1	2	3	4	5	6	7
1. Sozialleistungen Prestations sociales	1970	149 348	3 750	34 112	4 013	3 542	194 765	94,0
	1971	169 660	3 663	36 471	4 434	3 444	217 672	194,1
	1972	199 665	3 904	45 161	4 718	3 729	257 178	93,8
	1973	233 704	3 905	51 982	5 084	3 990	298 666	94,6
a) Periodische Barleistungen Indemnités versées périodiquement	1970	111 295	3 535	32 854	3 912	2 416	154 012	74,3
	1971	124 771	3 461	35 088	4 320	2 294	169 933	73,4
	1972	143 611	3 726	43 260	4 607	2 556	197 761	72,2
	1973	168 783	3 748	50 049	4 948	2 735	230 265	73,0
b) Einmalige Barleistungen Indemnités versées en une fois	1970	1 705	2	53	3	-	1 763	0,9
	1971	1 924	1	97	1	-	2 023	0,9
	1972	6 584	1	340	-	-	6 925	2,5
	1973	7 234	1	200	-	-	7 434	2,4
c) Erstattungen in bar für gekaufte Waren und Dienstleistungen Remboursements en espèces de biens et services	1970	34 427	213	1 093	98	1 126	36 957	17,2
	1971	40 886	202	1 171	113	1 150	43 522	18,8
	1972	47 735	49	1 535	111	1 172	50 603	18,4
	1973	55 092	59	1 703	136	1 254	58 244	18,4
d) Direkte Sachleistungen Contre-valeur de biens et services fournis en nature	1970	1 921	-	112	-	-	2 033	1,0
	1971	2 079	0	115	-	-	2 194	1,0
	1972	1 735	128	26	-	-	1 889	0,7
	1973	2 595	97	30	-	-	2 722	0,8
2. Verwaltungsausgaben Frais de gestion	1970	9 172	84	268	229	327	10 080	4,9
	1971	10 133	54	253	252	303	10 995	4,7
	1972	11 908	63	378	282	347	12 977	4,7
	1973	14 023	80	515	302	371	15 291	4,9
a) Einkommen aus unselbständiger Arbeit Rémunération de salariés	1970	6 887	-	-	-	-	-	-
	1971	7 077	-	221	252	-	-	-
	1972	9 147	48	215	103	28	9 540	3,5
	1973	10 765	61	307	112	30	11 276	3,6
b) Käufe von Waren und Dienstleistungen Achats de biens et services	1970	2 285	-	-	-	-	-	-
	1971	3 056	-	32	-	-	-	-
	1972	2 761	15	163	179	319	3 437	1,2
	1973	3 258	19	207	190	341	4 015	1,3
3. Sonstige Ausgaben Autres dépenses	1970	2 073	123	37	26	165	2 424	1,1
	1971	2 514	26	30	18	101	2 689	1,2
	1972	3 804	46	8	3	83	3 944	1,5
	1973	1 476	9	-	5	89	1 579	0,5
4. Summe der Ausgaben außer Übertragungen zwischen Institutionen oder Geschäftsbereichen Total des dépenses à l'exclusion des transferts entre institutions ou gestions	1970	160 593	3 957	34 417	4 268	4 034	207 269	100,0
	1971	182 307	3 744	36 754	4 704	3 848	231 356	100,0
	1972	215 377	4 013	45 547	5 003	4 159	274 099	100,0
	1973	249 204	3 994	52 497	5 391	4 450	315 536	100,0
5. Übertragungen zwischen Institutionen oder Geschäftsbereichen Transferts entre institutions ou gestions	1970	1 482	468	-	-	-	1 950	6,9
	1971	2 372	-	-	-	-	2 372	1,0
	1972	1 765	-	144	43	-	1 952	0,7
	1973	1 479	-	152	8	-	1 639	0,5

**Spese per regime e per natura**  
Mio FB (Col. 7 e 12: in % del totale delle spese)

TAB. III/8

**Uitgaven naar stelsel en naar aard**  
Mio FB (Kol. 7 en 12: in % van de totale uitgaven)

Freiwillige soziale Arbeitgeberleist. Prestat. bénévoles d'employeurs Prestazioni ben. datori di lavoro Vrijwill. uitker. van werkgevers	Leist. an Opfer v. pol. Ereignissen, ... Prestat. aux vict. d'évén. polit., ... Prest. vittime avven. politici, ... Uitk. aan slachtoff. v. pol. gebeurt., ...	Sonst. soz. Hilfen und Dienste Autres actions sociales Altre azioni sociali Overige sociale voorzieningen	Alle Systeme insgesamt - Tous régimes - Tutti i regimi - Alle stelsels		
			Absolute Werte Montants absolus Ammontare assol. Absolute waarden	%	
8	9	10	11	12	
-	6 411	16 359	217 536	93,0	1970 1. Prestazioni sociali
-	7 132	17 895	242 699	92,9	1971 Sociale prestaties
-	12 091	21 051	290 320	92,9	1972
-	13 573	24 987	337 226	93,8	1973
-	5 547	5 208	164 767	70,4	1970 a) Indennità versate
-	6 254	9 457	185 644	71,3	1971 periodicamente
-	12 075	11 933	221 769	71,0	1972 Periodieke uitkeringen
-	13 552	13 554	257 371	71,6	1973
-	-	-	1 763	0,8	1970 b) Indennità versate in
-	-	-	2 023	0,8	1971 una sola volta
-	-	-	6 925	2,2	1972 Eenmalige uitkeringen
-	-	-	7 434	2,1	1973
-	-	-	36 957	15,8	1970 c) Rimborsi in denaro
-	-	-	43 522	16,7	1971 di beni e servizi
-	-	-	50 603	16,2	1972 Terugbetalingen van
-	-	-	58 244	16,2	1973 goederen en diensten
-	864	11 151	14 048	6,0	1970 d) Controvalore di beni e servizi
-	878	8 438	11 510	4,4	1971 corrisposti in natura
-	16	9 118	11 023	3,5	1972 Tegenwaarde van verschaft
-	21	11 433	14 176	3,9	1973 goederen en diensten
-	164	2 307	12 551	5,3	1970 2. Spese di gestione
-	190	2 722	13 906	5,3	1971 Beheerskosten
-	213	2 329	15 519	5,0	1972
-	248	2 514	18 053	5,0	1973
-	102	.	.	.	1970 a) Redditi da lavoro dipendente
-	.	.	.	.	1971 Beloning van werknemers
-	123	1 798	11 461	3,7	1972
-	152	1 950	13 378	3,7	1973
-	62	.	.	.	1970 b) Acquisto di beni e servizi
-	.	.	.	.	1971 Aankoop van goederen
-	90	531	4 058	1,3	1972 en diensten
-	96	564	4 675	1,3	1973
-	417	1 006	3 847	1,7	1970 3. Altre spese
-	762	1 163	4 614	1,8	1971 Overige uitgaven
-	1 221	1 412	6 577	2,1	1972
-	1 283	1 522	4 385	1,2	1973
-	6 992	19 672	233 933	100,0	1970 4. Totale delle spese esclusi i trasferimenti
-	8 034	21 779	261 219	100,0	1971 fra istituzioni o gestioni
-	13 525	24 792	312 416	100,0	1972 Totaal uitgaven zonder de overdrachten
-	15 104	29 023	359 664	100,0	1973 tussen instellingen of beheerseenheden
-	-	-	1 950	0,2	1970 5. Trasferimenti fra istituzioni o gestioni
-	-	-	2 372	0,9	1971 Overdrachten tussen
-	-	-	1 952	0,6	1972 instellingen of beheerseenheden
-	-	-	1 639	0,5	1973

## LUXEMBOURG

## Ausgaben nach Systemen und Arten

Mio Flx (Sp. 7 und 12: in % der Summe der Ausgaben)

TAB. II/9

## Dépenses par régime et par nature

Mio Flx (Col. 7 et 12: en % du total des dépenses)

		Systeme des Typs A Régimes de type A				Regimi di tipo A Stelsels van het A-type		
		Allgemeine Généraux Generali Algemene	Sondersysteme Spéciaux Speciali Bijzondere	Statutarische Statutaires Statutari Statutaire	Ergänzung Complément. Complement. Aanvullende	Freiwillige Volontaires Volontari Vrijwillige	Zusammen Ensemble Complesso Totaal	%
		1	2	3	4	5	6	7
1. Sozialleistungen Prestations sociales	1970	6 253	3	1 503	75	39	7 873	96,9
	1971	7 088	4	1 687	77	44	8 900	96,9
	1972	8 234	-	1 867	24	54	10 179	96,4
	1973	9 357	-	2 153	27	62	11 599	96,4
a) Periodische Barleistungen Indemnités versées périodiquement	1970	4 962	3	1 494	75	3	6 537	80,5
	1971	5 567	3	1 675	77	1	7 323	79,7
	1972	6 449	-	1 865	24	2	8 341	79,0
	1973	7 190	-	2 152	27	2	9 371	77,9
b) Einmalige Barleistungen Indemnités versées en une fois	1970	149	-	0	-	6	155	1,9
	1971	188	1	1	-	8	198	2,2
	1972	212	-	2	-	8	221	2,1
	1973	231	-	1	-	6	239	2,0
c) Erstattungen in bar Remboursements en espèces	1970	473	-	8	-	30	511	6,3
	1971	566	-	8	-	35	609	6,6
	1972	775	-	-	-	44	819	7,8
	1973	1 026	-	-	-	54	1 080	9,0
d) Direkte Sachleistungen Contre-valeur de biens et services en nature	1970	669	0	1	-	-	670	8,2
	1971	767	0	3	-	-	770	8,4
	1972	798	-	-	-	-	798	7,5
	1973	910	-	-	-	-	910	7,5
2. Verwaltungsausgaben Frais de gestion	1970	232	0	7	-	5	244	3,0
	1971	262	0	7	-	7	276	3,0
	1972	352	-	8	-	9	369	3,5
	1973	396	-	9	-	9	415	3,5
a) Einkommen aus unselbständiger Arbeit Rémunération de salariés	1970	173	0	6	-	3	182	2,2
	1971	200	0	6	-	4	210	2,3
	1972	266	-	7	-	6	279	2,6
	1973	307	-	8	-	6	321	2,7
b) Käufe von Waren und Dienstleistungen Achats de biens et services	1970	59	-	1	-	2	62	0,8
	1971	62	-	1	-	3	66	0,7
	1972	86	-	1	-	3	90	0,9
	1973	89	-	1	-	3	94	0,8
3. Sonstige Ausgaben Autres dépenses	1970	7	-	0	-	0	7	0,1
	1971	9	0	0	-	-	9	0,1
	1972	9	-	-	-	1	10	0,1
	1973	19	-	-	-	2	21	0,1
4. Summe der Ausgaben außer Übertragungen zwischen Institutionen oder Geschäftsbereichen Total des dépenses à l'exclusion des transferts entre institutions ou gestions	1970	6 492	3	1 510	75	44	8 124	100,0
	1971	7 359	4	1 694	77	51	9 185	100,0
	1972	8 595	-	1 875	24	64	10 558	100,0
	1973	9 772	-	2 162	27	74	12 034	100,0
5. Übertragungen zwischen Institutionen oder Geschäftsbereichen Transferts entre institutions ou gestions	1970	235	-	75	-	-	310	3,8
	1971	267	-	84	-	1	352	3,8
	1972	325	-	94	-	1	420	4,0
	1973	425	-	104	-	-	528	4,4



**Spese per regime e per natura**  
Mio Flx (Col. 7 e 12: in % del totale delle spese)

TAB. III/9

**Uitgaven naar stelsel en naar aard**  
Mio Flx (Kol. 7 en 12: in % van het totaal van de uitgaven)

Freiwillige soziale Arbeitgeberleist. Prestat. bénévoles d'employeurs Prestazioni ben. datori di lavoro Vrijwill. uitker. van werkgevers	Leist. an Opfer v. pol. Ereignissen, ... Prestat. aux vict. d'évén. polit. ... Prest. vittime avven. politici. ... Uitk. aan slachtoff. v. pol. gebeurt. ...	Sonst. soz. Hilfen und Dienste Autres actions sociales Altre azioni sociali Overige sociale voorzieningen	Alle Systeme insgesamt - Tous régimes - Tutti i regimi - Alle stelsels			
			Absolute Werte Montants absolus Ammontare assol. Absolute waarden	%		
8	9	10	11	12		
19	145	471	8 508	96,7	1970	1. Prestazioni sociali Sociale prestaties
21	159	532	9 612	96,6	1971	
-	156	522	10 857	96,3	1972	
-	171	598	12 368	96,3	1973	
19	131	144	6 831	77,6	1970	a) Indennità versate periodicamente Periodieke uitkeringen
21	139	169	7 652	76,9	1971	
-	145	184	8 670	76,9	1972	
-	159	211	9 741	75,8	1973	
-	5	2	162	1,8	1970	b) Indennità versate in una sola volta Eenmalige uitkeringen
-	9	1	208	2,1	1971	
-	11	4	236	2,1	1972	
-	12	4	254	2,0	1973	
-	-	4	515	5,9	1970	c) Rimborsi in denaro Terugbetalingen
-	-	4	613	6,2	1971	
-	-	9	827	7,3	1972	
-	-	9	1 089	8,5	1973	
-	9	321	1 000	11,4	1970	d) Controvalore di beni e servizi in natura Tegenwaarde van goederen en diensten
-	11	358	1 139	11,4	1971	
-	-	326	1 124	10,0	1972	
-	-	375	1 285	10,0	1973	
-	3	38	285	3,2	1970	2. Spese di gestione Beheerskosten
-	4	40	320	3,2	1971	
-	4	28	401	3,6	1972	
-	4	36	454	3,5	1973	
-	3	30	215	2,4	1970	a) Redditi da lavoro dipendente Beloning van werknemers
-	3	32	245	2,5	1971	
-	4	20	303	2,7	1972	
-	4	26	351	2,7	1973	
-	0	8	70	0,8	1970	b) Acquisto di beni e servizi Aankoop van goederen en diensten
-	1	8	75	0,7	1971	
-	-	8	98	0,9	1972	
-	-	10	104	0,8	1973	
-	-	4	11	0,1	1970	3. Altre spese Overige uitgaven
-	-	6	15	0,2	1971	
-	0	4	14	0,1	1972	
-	0	4	25	0,2	1973	
19	148	513	8 804	100,0	1970	4. Totale esclusi i trasferimenti Totaal zonder de overdrachten
21	163	578	9 947	100,0	1971	
-	0	554	11 272	100,0	1972	
-	175	638	12 847	100,0	1973	
-	12	52	374	4,2	1970	5. Trasferimenti Overdrachten
-	10	33	395	4,0	1971	
-	14	91	525	4,7	1972	
-	15	113	656	5,1	1973	

## Einnahmen nach Systemen, Arten und Herkunftssektoren

TAB. III/10

Mio DM (Sp. 7 und 12: in % der Einnahmen insgesamt)

## Recettes par régime, nature et secteur de provenance

Mio DM (Col. 7 et 12: en % du total des recettes)

		Systeme des Typs A Régimes de type A				Regimi di tipo A Stelsels van het A-type		
		Allgemeine Généraux Generali Algemene	Sondersysteme Spéciaux Speciali Bijzondere	Statutarische Statutaires Statutari Statutaire	Ergänzung Complément. Complement. Aanvullende	Freiwillige Volontaires Volontari Vrijwillige	Zusammen Ensemble Compleesso Totaal	%
		1	2	3	4	5	6	7
1. Sozialbeiträge der Arbeitgeber Cotisations sociales d'employeur	1970	46 670	786	20 252	1 090	(.)	68 798	54,4
	1971	54 957	862	22 458	1 344	(.)	79 621	56,0
	1972	63 065	864	25 443	1 764	(.)	91 136	55,4
	1973	74 560	908	28 148	2 260	(.)	105 876	55,2
1.1. Tatsächliche Sozialbeiträge Cotisations sociales effectives	1970	34 337	786	-	1 080	(.)	36 203	28,6
	1971	40 620	862	-	1 334	(.)	42 816	30,1
	1972	47 258	864	-	1 746	(.)	49 868	30,3
	1973	56 732	908	-	2 250	(.)	59 890	31,2
davon/dont:	1970	30 639	780	-	323	(.)	31 742	25,1
a) Unternehmen Entreprises	1971	36 247	855	-	386	(.)	37 488	26,4
	1972	42 524	848	-	652	(.)	44 024	26,7
	1973	51 160	891	-	773	(.)	52 824	27,5
b) Zentralstaat Etat	1970	1 985	5	-	377	(.)	2 367	1,9
	1971	2 346	6	-	450	(.)	2 802	2,0
	1972	2 488	8	-	563	(.)	3 059	1,9
	1973	2 925	8	-	799	(.)	3 732	2,0
c) Lokale Gebietskörperschaften Collectivités locales	1970	1 147	-	-	346	(.)	1 493	1,8
	1971	1 357	-	-	435	(.)	1 792	1,2
	1972	1 500	-	-	405	(.)	1 905	1,2
	1973	1 778	-	-	510	(.)	2 288	1,2
d) Sozialversicherung Sécurité sociale	1970	-	-	-	-	(.)	-	-
	1971	-	-	-	-	(.)	-	-
	1972	227	7	-	-	(.)	234	0,1
	1973	269	8	-	-	(.)	277	0,1
e) Private Haushalte Ménages	1970	566	1	-	34	(.)	601	0,5
	1971	670	1	-	63	(.)	734	0,5
	1972	519	1	-	126	(.)	646	0,4
	1973	600	1	-	168	(.)	769	0,4
1.2. Unterstellte Sozialbeiträge Cotisations sociales fictives	1970	12 333	-	20 252	10	(.)	32 595	25,8
	1971	14 337	-	22 458	10	(.)	36 895	25,9
	1972	15 807	-	25 443	18	(.)	41 268	25,1
	1973	17 828	-	28 148	10	(.)	45 986	24,0
davon/dont:	1970	9 904	-	4 880	-	(.)	14 784	11,7
a) Unternehmen Entreprises	1971	11 387	-	5 288	-	(.)	16 675	11,7
	1972	12 756	-	6 546	3	(.)	19 305	11,7
	1973	14 447	-	7 299	-	(.)	21 746	11,3
b) Zentralstaat Etat	1970	1 815	-	12 884	-	(.)	14 699	11,6
	1971	2 103	-	14 507	-	(.)	16 610	11,7
	1972	2 204	-	15 955	-	(.)	18 159	11,1
	1973	2 431	-	17 620	-	(.)	20 051	10,5
c) Lokale Gebietskörperschaften Collectivités locales	1970	614	-	2 488	10	(.)	3 112	2,5
	1971	847	-	2 663	10	(.)	3 520	2,5
	1972	847	-	2 942	15	(.)	3 804	2,3
	1973	950	-	3 229	10	(.)	4 189	2,2
d) Sozialversicherung Sécurité sociale	1970	-	-	-	-	(.)	-	-
	1971	-	-	-	-	(.)	-	-
	1972	-	-	-	-	(.)	-	-
	1973	-	-	-	-	(.)	-	-
2. Sozialbeiträge der privaten Haushalte Cotisations sociales des ménages	1970	35 266	699	-	474	(.)	36 439	28,8
	1971	34 684	720	-	527	(.)	36 937	27,4
	1972	45 394	762	-	491	(.)	46 647	28,3
	1973	54 237	830	-	236	(.)	55 303	28,8
davon/dont:	1970	.	447	-	442	(.)	.	.
a) Arbeitnehmer Saliariés	1971	.	470	-	490	(.)	.	.
	1972	.	.	-	.	(.)	.	.
	1973	.	.	-	.	(.)	(.)	(.)
b) Selbständige Indépendants	1970	.	255	-	32	(.)	.	.
	1971	.	256	-	34	(.)	.	.
	1972	.	.	-	.	(.)	.	.
	1973	.	.	-	.	(.)	(.)	(.)
c) Renten- und Pensionsempfänger, sonstige Personen Pensionnés, autres personnes	1970	.	.	-	.	(.)	.	.
	1971	.	.	-	.	(.)	.	.
	1972	.	.	-	.	(.)	.	.
	1973	.	.	-	.	(.)	(.)	(.)

**Entrate per regime, natura e settore di provenienza**  
 Mio DM (Col. 7 e 12: in % del totale delle entrate)  
**Ontvangsten naar stelsel, aard en sector van herkomst**  
 Mio DM (Kol. 7 en 12: in % van het totaal der ontvangsten)

TAB. III/10

Freiwillige soziale Arbeitgeberleist. Prestat. bénévoles d'employeurs Prestazioni ben. datori di lavoro Vrijwill. uitker. van werkgevers	Leist. an Opfer v. pol. Ereignissen, ... Prestat. aux vict. d'évén. polit., ... Prest. vittime avven. politici, ... Uitk. aan slachtoff. v. pol. gebeurt., ...	Sonst. soz. Hilfen und Dienste Autres actions sociales Altre azioni sociali Overige sociale voorzieningen	Alle Systeme insgesamt - Tous régimes - Tutti i regimi - Alle stelsels		
			Absolute Werte Montants absolus Ammontare assol. Absolute waarden	%	
8	9	10	11	12	
1 580	-	-	70 378	47,5	1970
1 680	-	-	81 301	48,8	1971
2 960	-	-	94 096	49,0	1972
3 420	-	-	109 296	49,3	1973
-	-	-	36 203	24,4	1970
-	-	-	42 816	25,7	1971
-	-	-	49 868	25,9	1972
-	-	-	59 890	27,0	1973
-	-	-	31 742	21,4	1970
-	-	-	37 488	22,5	1971
-	-	-	44 024	22,9	1972
-	-	-	52 824	23,8	1973
-	-	-	2 367	1,6	1970
-	-	-	2 802	1,7	1971
-	-	-	3 059	1,6	1972
-	-	-	3 732	1,7	1973
-	-	-	1 493	1,0	1970
-	-	-	1 792	1,1	1971
-	-	-	1 905	1,0	1972
-	-	-	2 288	1,0	1973
-	-	-	-	-	1970
-	-	-	-	-	1971
-	-	-	234	0,1	1972
-	-	-	277	0,1	1973
-	-	-	601	0,4	1970
-	-	-	734	0,4	1971
-	-	-	646	0,3	1972
-	-	-	769	0,4	1973
1 580	-	-	34 175	23,1	1970
1 680	-	-	38 575	23,1	1971
2 960	-	-	44 228	23,0	1972
3 420	-	-	49 406	22,3	1973
1 580	-	-	16 364	11,1	1970
1 630	-	-	18 305	11,0	1971
2 960	-	-	22 265	11,6	1972
3 420	-	-	25 166	11,4	1973
-	-	-	14 699	9,9	1970
50	-	-	16 660	10,0	1971
-	-	-	18 159	9,4	1972
-	-	-	20 051	9,0	1973
-	-	-	3 112	2,1	1970
-	-	-	3 520	2,1	1971
-	-	-	3 804	2,0	1972
-	-	-	4 189	1,9	1973
-	-	-	-	-	1970
-	-	-	-	-	1971
-	-	-	-	-	1972
-	-	-	-	-	1973
-	6	70	36 515	24,7	1970
-	5	86	39 028	23,4	1971
-	4	-	46 651	24,3	1972
-	4	-	55 307	24,9	1973
-	.	.	.	.	1970
-	.	.	.	.	1971
-	.	.	.	.	1972
-	.	.	.	.	1973
-	.	.	.	.	1970
-	.	.	.	.	1971
-	.	.	.	.	1972
-	.	.	.	.	1973
-	.	.	.	.	1970
-	4	-	(.)	(.)	1972
-	4	-	(.)	(.)	1973
-	.	.	.	.	1970
-	.	.	.	.	1971
-	.	.	.	.	1972
-	.	.	.	.	1973

**DEUTSCHLAND (BR)**

 TAB. III/10 (Fortsetzung)  
 (suite)

		Systeme des Typs A Régimes de type A				Regimi di tipo A Stelsels van het A-type		
		Allgemeine Généraux Generali Algemene	Sondersysteme Spéciaux Speciali Bijzondere	Statutarische Statutaires Statutari Statutaire	Ergänzung Complément. Complement. Aanvullende	Freiwillige Volontaires Volontari Vrijwillige	Zusammen Ensemble Compleso Totaal	%
		1	2	3	4	5	6	7
3. Verschiedene Zuweisungen Contribution diverses	1970	11 101	4 054	1 979	61	(.)	17 195	13,0
	1971	11 946	4 350	2 405	74	(.)	18 775	13,0
	1972	14 796	4 971	2 570	340	(.)	22 677	13,0
	1973	16 478	5 565	2 860	384	(.)	25 287	13,0
davon / dont:		1970	40	-	-	(.)	40	0,0
a) Unternehmen Entreprises	1971	-	-	-	-	(.)	-	-
	1972	747	12	7	261	(.)	1 027	0,0
	1973	893	10	7	301	(.)	1 211	0,0
	1970	10 997	4 054	1 883	61	(.)	16 995	13,0
b) Zentralstaat Etat	1971	11 887	4 350	2 289	74	(.)	18 515	13,0
	1972	13 945	4 957	2 530	79	(.)	21 511	13,0
	1973	15 460	5 553	2 815	83	(.)	23 911	12,0
	1970	5	-	96	-	(.)	101	0,0
c) Lokale Gebietskörperschaften Collectivités locales	1971	7	-	121	-	(.)	123	0,0
	1972	6	-	30	-	(.)	36	0,0
	1973	7	-	35	-	(.)	42	0,0
	1970	-	-	-	-	(.)	-	-
d) Private Haushalte Ménages	1971	-	-	-	-	(.)	-	-
	1972	9	-	3	-	(.)	12	0,0
	1973	12	-	3	-	(.)	15	0,0
	1970	59	-	-	-	(.)	59	0,0
e) Übrige Welt Reste du monde	1971	52	-	-	-	(.)	52	0,0
	1972	89	2	-	-	(.)	91	0,0
	1973	106	2	-	-	(.)	108	0,0
	1970	2 094	32	-	868	(.)	2 994	2,0
4. Kapitalerträge Revenus de capitaux	1971	2 586	28	-	1 067	(.)	3 621	2,0
	1972	2 928	27	-	1 190	(.)	4 145	2,0
	1973	4 016	34	-	1 306	(.)	5 356	2,0
	1970	748	8	293	48	(.)	1 097	0,0
5. Sonstige Einnahmen Autres recettes	1971	784	13	253	94	(.)	1 144	0,0
	1972	(.)	(.)	(.)	(.)	(.)	(.)	(.)
	1973	(.)	(.)	(.)	(.)	(.)	(.)	(.)
	1970	95 879	5 579	22 524	2 541	(.)	126 523	100,0
6. Summe der Einnahmen außer Übertragungen Total des recettes à l'exclusion des transferts	1971	107 957	5 979	25 116	3 106	(.)	142 158	100,0
	1972	126 183	6 624	28 013	3 785	(.)	164 605	100,0
	1973	149 291	7 337	31 008	4 186	(.)	191 822	100,0
	1970	40 589	700	4 880	323	(.)	46 566	36,0
a) Unternehmen Entreprises	1971	47 620	855	5 288	386	(.)	54 149	38,0
	1972	55 825	860	5 947	916	(.)	63 548	38,0
	1973	66 278	901	6 646	1 074	(.)	74 899	39,0
	1970	14 797	4 059	14 767	438	(.)	34 061	26,0
b) Zentralstaat Etat	1971	16 342	4 358	16 791	524	(.)	38 013	26,0
	1972	18 637	4 965	18 485	642	(.)	42 729	25,0
	1973	20 816	5 561	20 435	882	(.)	47 694	24,0
	1970	1 760	-	2 584	356	(.)	4 706	3,0
b) Lokale Gebietskörperschaften Collectivités locales	1971	2 211	-	2 789	445	(.)	5 440	3,0
	1972	2 353	-	2 972	420	(.)	5 745	3,0
	1973	2 735	-	3 264	520	(.)	6 519	3,0
	1970	2 094	32	-	868	(.)	2 994	2,0
d) Sozialversicherung <sup>1)</sup> Sécurité sociale <sup>1)</sup>	1971	-	28	-	1 067	(.)	3 681	2,0
	1972	3 155	34	-	1 190	(.)	4 379	2,0
	1973	4 285	42	-	1 306	(.)	5 633	2,0
	1970	35 832	700	-	508	(.)	37 040	29,0
e) Private Haushalte Ménages	1971	32 354	727	-	590	(.)	39 671	29,0
	1972	46 124	763	609	617	(.)	48 113	29,0
	1973	55 071	831	663	404	(.)	56 969	29,0
	1970	807	8	293	48	(.)	1 156	0,0
f) Sonstiges Divers	1971	844	13	253	99	(.)	1 204	0,0
	1972	89	2	-	-	(.)	91	0,0
	1973	106	2	-	-	(.)	108	0,0
	1970	6 953	1 438	501	-	(.)	8 890	7,0
7. Übertragungen Transferts	1971	10 288	1 543	639	58	(.)	12 529	8,0
	1972	1 273	1 773	656	-	(.)	3 702	2,0
	1973	1 545	2 108	735	-	(.)	4 388	2,0

1) Diese Rubrik umfaßt herkömmlicherweise die Gesamtheit der Einkommen aus Vermögen, welches aus der Sektor sein möge (Versicherungsunternehmen, Sozialversicherung, private Organisationen), dem die in der Statistik enthaltenen Institutionen zugeordnet werden.

1) Par tradition, cette rubrique inclut l'ensemble des revenus de capitaux, quel que soit le secteur (sociétés d'assurance, administrations de sécurité sociale, administrations privées) dans lequel s'inscrivent les institutions retenues dans la statistique.

Freiwillige soziale Arbeitgeberleist.	Leist. an Opfer v. pol. Ereignissen...	Sonst. soz. Hilfen und Dienste	Alle Systeme insgesamt - Tous régimes - Tutti i regimi - Alle stelsels		
			Absolute Werte Montants absolus Ammontare assol. Absolute waarden	%	
Prestat. bénévoles d'employeurs	Prestat. aux vict. d'évén. polit. ....	Autres actions sociales			
Prestazioni ben. datori di lavoro	Prest. vittime avven. politici, ....	Altre azioni sociali			
Vrijwill. uitker. van werkgevers	Uitk. aan slachtoff. v. pol. gebeurtenissen, ....	Overige sociale voorzieningen			
8	9	10	11	12	
2 480	11 395	5 849	36 919	24,9	1970
2 670	12 722	7 102	41 269	24,7	1971
1 920	13 429	8 691	46 717	24,3	1972
2 130	13 953	9 930	51 300	23,2	1973
2 480	988	-	3 466	2,3	1970
2 670	1 024	-	3 694	2,2	1971
1 870	1 013	-	3 910	2,0	1972
2 080	957	-	4 248	1,9	1973
-	10 273	1 846	29 114	19,7	1970
-	11 520	2 291	32 406	19,4	1971
50	12 186	3 043	36 790	19,1	1972
50	12 780	3 331	40 072	18,1	1973
-	134	4 003	4 238	2,9	1970
-	178	4 811	5 117	3,1	1971
-	209	5 643	5 888	3,1	1972
-	216	6 599	6 857	3,1	1973
-	-	-	-	-	1970
-	-	-	-	-	1971
-	-	-	12	0,0	1972
-	-	-	15	0,0	1973
-	-	-	59	0,0	1970
-	-	-	52	0,0	1971
-	21	5	117	0,1	1972
-	-	-	108	0,1	1973
-	-	8	3 002	2,0	1970
-	-	15	3 696	2,2	1971
-	1	438	4 584	2,4	1972
-	1	478	5 835	2,6	1973
-	-	190	1 287	0,9	1970
90	-	243	1 477	0,9	1971
(.)	(.)	(.)	(.)	(.)	1972
(.)	(.)	(.)	(.)	(.)	1973
4 060	11 401	6 117	148 101	100,0	1970
4 440	12 727	7 446	166 771	100,0	1971
4 830	13 434	9 129	192 048	100,0	1972
5 550	13 958	10 408	221 738	100,0	1973
4 060	988	-	51 614	34,9	1970
4 300	1 024	-	59 473	35,7	1971
4 830	1 013	-	69 391	36,1	1972
5 500	957	-	81 356	36,7	1973
-	10 273	1 846	46 180	31,2	1970
50	11 520	2 291	51 874	31,1	1971
50	12 186	3 043	58 008	30,2	1972
50	12 780	3 331	63 855	28,8	1973
-	134	4 003	8 843	6,0	1970
-	176	4 811	10 429	6,3	1971
-	209	5 643	11 597	6,1	1972
-	216	6 599	13 334	6,0	1973
-	-	8	3 602	2,0	1970
-	-	15	3 696	2,2	1971
-	1	438	4 818	2,5	1972
-	1	478	6 112	2,7	1973
-	6	70	37 116	25,0	1970
-	5	80	39 762	23,8	1971
-	4	-	48 117	25,0	1972
-	4	-	56 973	25,7	1973
-	-	190	1 346	0,9	1970
90	-	243	1 537	0,9	1971
-	21	5	117	0,1	1972
-	-	-	108	0,1	1973
-	-	29	8 914	6,0	1970
-	-	28	12 556	7,5	1971
-	-	113	3 815	2,0	1972
-	-	136	4 524	2,0	1973

1) Questa rubrica comprende, tradizionalmente, il complesso dei redditi da capitale, qualunque sia il settore (società di assicurazione, amministrazioni di sicurezza sociale, amministrazioni private) al quale appartengono le istituzioni considerate nella statistica.

1) Zoals gewoonlijk omvat deze rubriek de totale kapitaalopbrengsten, ongeacht de sector (verzekeringsmaatschappijen, sociale verzekeringen, particuliere organisaties), waartoe de in de statistiek opgenomen instellingen behoren.

## Einnahmen nach Systemen, Arten und Herkunftssektoren

Mio FF (Sp. 7 und 12: in % der Einnahmen insgesamt)

TAB. III/11

## Recettes par régime, nature et secteur de provenance

Mio FF (Col. 7 et 12: en % du total des recettes)

		Systeme des Typs A Régimes de type A				Regimi di tipo A Stelsels van het A-type		
		Allgemeine Généraux Generali Algemene	Sondersysteme Spéciaux Speciali Bijzondere	Statutarische Statutaires Statutari Statutaire	Ergänzung Complément. Complement. Aanvullende	Freiwillige Volontaires Volontari Vrijwillige	Zusammen Ensemble Complezzo Totaal	%
		1	2	3	4	5	6	7
1.	Arbeitgeberaufwand Contributions des employeurs	1970 55 053	2 536	24 330	8 076	691	90 686	67,7
		1971 68 606	2 821	27 011	9 392	802	102 632	67,7
		1972 70 981	3 210	29 638	10 877	865	115 571	67,9
		1973 82 494	3 571	33 028	13 183	903	133 179	68,3
1.1.	Tatsächliche Sozialbeiträge der Arbeitgeber Cotisations sociales effectives à charge des employeurs	1970 55 053	2 294	9 633	8 076	691	75 747	56,6
		1971 62 600	2 577	10 452	9 392	802	85 829	56,6
		1972 70 981	2 996	8 781	10 877	865	94 500	55,5
		1973 82 494	3 338	9 912	13 183	903	109 830	56,3
	davon / dont:	1970 51 789	2 207	7 849	9 942	691	70 476	52,7
	a) Unternehmen Entreprises	1971 58 726	2 477	8 396	9 213	802	79 614	52,5
		1972 66 387	2 880	6 478	10 642	865	87 252	51,2
		1973 77 472	3 211	7 237	12 918	903	101 741	52,2
	b) Zentralstaat Etat	1970 1 985	-	373	90	-	2 448	1,8
		1971 2 281	-	348	119	-	2 798	1,8
		1972 2 781	-	430	160	-	3 371	2,0
		1973 3 014	-	490	180	-	3 684	1,9
	c) Lokale Gebietskörperschaften Collectivités locales	1970 469	-	1 396	44	-	1 909	1,4
		1971 680	-	1 643	60	-	2 389	1,6
		1972 766	-	1 857	75	-	2 698	1,6
		1973 822	-	2 168	85	-	3 075	1,6
	d) Sozialversicherung Sécurité sociale	1970 810	87	15	-	-	912	0,7
		1971 913	100	15	-	-	1 028	0,9
		1972 1 047	116	16	-	-	1 179	0,7
		1973 1 186	127	17	-	-	1 330	0,6
	e) Private Haushalte Ménages	1970 -	-	-	-	-	-	-
		1971 -	-	-	-	-	-	-
		1972 -	-	-	-	-	-	-
		1973 -	-	-	-	-	-	-
1.2.	Unterstellte Sozialbeiträge Cotisations sociales fictives	1970 -	242	14 697	-	-	14 939	11,1
		1971 -	244	16 559	-	-	16 803	11,1
		1972 -	214	20 857	-	-	21 071	12,4
		1973 -	233	23 116	-	-	23 349	12,0
	davon / dont:	1970 -	242	1 877	-	-	2 119	1,5
	a) Unternehmen Entreprises	1971 -	244	2 030	-	-	2 274	1,5
		1972 -	214	3 893	-	-	4 107	2,4
		1973 -	233	4 367	-	-	4 600	2,4
	b) Zentralstaat Etat	1970 -	-	18 049	-	-	12 049	9,0
		1971 -	-	13 639	-	-	13 439	9,0
		1972 -	-	15 557	-	-	15 557	9,2
		1973 -	-	17 259	-	-	17 259	8,9
	c) Lokale Gebietskörperschaften Collectivités locales	1970 -	-	771	-	-	771	0,6
		1971 -	-	890	-	-	896	0,6
		1972 -	-	1 407	-	-	1 407	0,8
		1973 -	-	1 490	-	-	1 490	0,7
	d) Sozialversicherung Sécurité sociale	1970 -	-	-	-	-	-	-
		1971 -	-	-	-	-	-	-
		1972 -	-	-	-	-	-	-
		1973 -	-	-	-	-	-	-
2.	Beiträge der geschützten Personen Cotisations des personnes protégées	1970 13 374	6 374	3 099	4 787	3 302	30 932	23,1
		1971 15 209	7 012	3 539	5 575	3 775	35 110	23,2
		1972 17 161	7 932	3 880	6 561	4 301	39 835	23,4
		1973 19 950	8 306	4 366	7 765	5 066	45 453	23,3
	davon / dont:	1970 11 688	884	2 941	4 787	2 937	23 237	17,4
	a) Arbeitnehmer Saliariés	1971 13 320	946	3 814	5 575	3 317	26 472	17,5
		1972 15 173	1 073	3 675	6 561	3 807	30 289	17,8
		1973 17 593	1 228	4 174	7 765	4 369	35 129	18,0
	b) Selbständige Indépendants	1970 1 500	5 476	-	-	365	7 347	5,5
		1971 1 613	6 058	-	-	458	8 123	5,4
		1972 1 682	6 843	-	-	494	9 019	5,3
		1973 2 016	7 060	-	-	697	9 773	5,0
	c) Renten- und Pensionsempfänger, sonstige Personen Pensionnés et autres personnes	1970 126	14	154	-	-	348	0,2
		1971 276	14	225	-	-	515	0,3
		1972 306	16	205	-	-	527	0,3
		1973 341	18	192	-	-	551	0,3

**Entrate per regime, natura e settore di provenienza**  
Mio FF (Col. 7 e 12: in % del totale delle entrate)

**Ontvangsten naar stelsel, aard en sector van herkomst** TAB. III/11  
Mio FF (Kol. 7 en 12: in % van het totaal der ontvangsten)

Freiwillige soziale Arbeitgeberleist. Prestat. bénévoles d'employeurs Prestazioni ben. datori di lavoro Vrijwill. uitker. van werkgevers	Leist. an Opfer v. pol. Ereignissen, ... Prestat. aux vict. d'évén. polit., ... Prest. vittime avven. politici, ... Uitk. aan slachtoff. v. pol. gebeurt., ...	Sonst. soz. Hilfen und Dienste Autres actions sociales Altre azioni sociali Overige sociale voorzieningen	Alle Systeme insgesamt - Tous régimes - Tutti i regimi - Alle stelsels		
			Absolute Werte Montants absolus Ammontare assol. Absolute waarden	%	
8	9	10	11	12	
4 469	-	-	95 155	61,2	1970 1. Apporto dei datori di lavoro
4 674	-	-	107 306	61,6	1971 Werkgeversbijdragen
5 749	-	-	121 320	61,8	1972
6 539	-	-	139 718	62,3	1973
-	-	-	75 747	48,7	1970 1.1. Contributi sociali effettivi a carico
-	-	-	85 829	49,3	1971 dei datori di lavoro
-	-	-	94 500	48,2	1972 Werkelijke sociale verzekeringspremies
-	-	-	109 830	49,0	1973 ten laste van de werkgevers
-	-	-	70 478	45,3	1970 di cui / waaronder:
-	-	-	79 614	45,7	1971 a) Imprese
-	-	-	87 252	44,5	1972 Bedrijven
-	-	-	101 741	45,4	1973
-	-	-	2 448	1,6	1970 b) Stato
-	-	-	2 798	1,6	1971 Centrale overheid
-	-	-	3 371	1,7	1972
-	-	-	3 684	1,6	1973
-	-	-	1 909	1,2	1970 c) Collettività locali
-	-	-	2 389	1,4	1971 Lagere publiekrechtelijke
-	-	-	2 698	1,4	1972 lichamen
-	-	-	3 075	1,4	1973
-	-	-	912	0,6	1970 d) Previdenza e assistenza sociale
-	-	-	1 028	0,6	1971 Sociale zekerheid
-	-	-	1 179	0,6	1972
-	-	-	1 330	0,6	1973
-	-	-	-	-	1970 e) Famiglie
-	-	-	-	-	1971 Gezins huishoudingen
-	-	-	-	-	1972
-	-	-	-	-	1973
4 469	-	-	19 408	12,5	1970 1.2. Contributi sociali figurativi
4 674	-	-	21 477	12,3	1971 Fictieve sociale verzekeringspremies
5 749	-	-	26 820	13,6	1972
6 539	-	-	29 888	13,3	1973
4 469	-	-	6 588	4,2	1970 di cui / waaronder:
4 674	-	-	6 948	4,0	1971 a) Imprese
5 749	-	-	9 856	5,0	1972 Bedrijven
6 539	-	-	11 139	5,0	1973
-	-	-	12 049	7,8	1970 b) Stato
-	-	-	18 639	7,9	1971 Centrale overheid
-	-	-	15 557	7,9	1972
-	-	-	17 259	7,7	1973
-	-	-	771	0,5	1970 c) Collettività locali
-	-	-	890	0,5	1971 Lagere publiekrechtelijke
-	-	-	1 407	0,7	1972 lichamen
-	-	-	1 490	0,6	1973
-	-	-	-	-	1970 d) Previdenza e assistenza sociale
-	-	-	-	-	1971 Sociale zekerheid
-	-	-	-	-	1972
-	-	-	-	-	1973
-	-	-	30 932	19,9	1970 2. Contribuzioni delle persone protette
-	-	-	35 110	20,2	1971 Bijdragen van de beschermde
-	-	-	39 835	20,3	1972 personen
-	-	-	45 453	20,3	1973
-	-	-	23 237	15,0	1970 di cui / waaronder:
-	-	-	26 472	15,2	1971 a) Dipendenti
-	-	-	30 289	15,4	1972 Werknemers
-	-	-	35 129	15,7	1973
-	-	-	7 347	4,7	1970 b) Indipendenti
-	-	-	8 123	4,7	1971 Niet-werknemers
-	-	-	9 019	4,6	1972
-	-	-	9 773	4,4	1973
-	-	-	348	0,2	1970 c) Pensionati e altre persone protette
-	-	-	515	0,3	1971 Gepensioneerden en andere
-	-	-	527	0,3	1972 personen
-	-	-	551	0,2	1973

## FRANCE

TAB. III/11 (Fortsetzung)  
(suite)

		Systeme des Typs A Régimes de type A				Regimi di tipo A Stelsels van het A-type		
		Allgemeine Généraux Generali Algemene	Sondersysteme Spéciaux Speciali Bijzondere	Statutarische Statutaires Statutari Statutaire	Ergänzung Complément. Complement. Aanvullende	Freiwillige Volontaires Volontari Vrijwillige	Zusammen Ensemble Compleso Totaal	%
		1	2	3	4	5	6	7
3.	Verschiedene Zuweisungen Contributions diverses	1970 455	7 993	953	7	258	9 666	7,2
		1971 679	8 773	1 053	16	295	10 800	7,1
		1972 731	9 495	1 154	21	351	11 752	6,9
		1973 204	10 880	1 283	24	405	12 796	6,6
	davon / dont:	1970 -	-	-	-	205	205	0,1
a)	Unternehmen Entreprises	1971 -	-	-	-	235	235	0,1
		1972 -	183	183	-	277	460	0,3
		1973 -	720	-	-	318	1 038	0,6
b)	Zentralstaat Etat	1970 455	7 993	953	7	42	9 450	7,1
		1971 679	8 773	1 043	16	47	10 558	7,0
		1972 731	9 312	1 154	21	59	11 277	6,6
		1973 204	10 160	1 283	24	68	11 739	6,0
c)	Lokale Gebietskörperschaften Collectivités locales	1970 -	-	-	-	11	11	0,0
		1971 -	-	-	-	13	13	0,0
		1972 -	-	-	-	15	15	0,0
		1973 -	-	-	-	19	19	0,0
d)	Private Haushalte Ménages	1970 -	-	-	-	-	-	-
		1971 -	-	-	-	-	-	-
		1972 -	-	-	-	-	-	-
		1973 -	-	-	-	-	-	-
e)	Übrige Welt Reste du monde	1970 -	-	-	-	-	-	-
		1971 -	-	-	-	-	-	-
		1972 -	-	-	-	-	-	-
		1973 -	-	-	-	-	-	-
4.	Kapitalerträge Revenus de capitaux	1970 45	277	154	1 062	21	1 559	1,2
		1971 57	301	172	1 206	25	1 761	1,2
		1972 41	302	198	1 294	28	1 863	1,1
		1973 42	316	264	1 477	41	2 140	1,1
5.	Sonstige Einnahmen Autres recettes	1970 675	171	30	19	161	1 056	0,8
		1971 814	182	31	31	192	1 250	0,8
		1972 887	76	35	6	219	1 223	0,7
		1973 953	103	35	6	256	1 353	0,7
6.	Summe der Einnahmen außer Übertragungen zwischen Institutionen oder Geschäftsbereichen Total des recettes à l'exclusion des transferts entre institutions ou gestions	1970 69 602	17 351	28 562	13 951	4 433	133 899	100,0
		1971 79 365	19 089	31 796	16 220	5 089	151 559	100,0
		1972 89 801	21 015	34 905	18 759	5 764	170 244	100,0
		1973 103 643	23 176	38 976	22 455	6 671	194 921	100,0
	davon / dont:	1970 51 789	2 449	9 726	7 942	896	72 802	54,4
a)	Unternehmen Entreprises	1971 58 726	2 721	10 426	9 213	1 037	82 123	54,2
		1972 66 387	3 277	10 371	10 642	1 142	91 819	53,9
		1973 77 472	4 164	11 604	12 918	1 221	107 379	55,1
b)	Zentralstaat Etat	1970 2 440	7 993	13 375	97	42	23 947	17,9
		1971 2 960	8 773	15 080	135	47	26 995	17,8
		1972 3 512	9 312	17 141	181	59	30 205	17,8
		1973 3 218	10 160	19 032	204	68	32 682	16,8
c)	Lokale Gebietskörperschaften Collectivités locales	1970 469	-	2 167	44	11	2 691	2,0
		1971 686	-	2 533	60	13	3 292	2,2
		1972 766	-	3 264	75	15	4 120	2,4
		1973 822	-	3 658	85	19	4 584	2,3
d)	Sozialversicherung <sup>1)</sup> Sécurité sociale <sup>1)</sup>	1970 855	364	169	1 062	21	2 471	1,8
		1971 970	401	187	1 206	25	2 789	1,8
		1972 1 088	418	214	1 294	28	3 042	1,8
		1973 1 228	443	281	1 477	41	3 470	1,8
e)	Private Haushalte Ménages	1970 13 374	6 374	3 095	4 787	3 302	30 932	23,1
		1971 15 209	7 012	3 539	5 575	3 775	35 110	23,2
		1972 17 161	7 932	3 880	6 561	4 301	39 835	23,4
		1973 19 950	8 306	4 366	7 765	5 066	45 453	23,3
f)	Sonstiges Divers	1970 475	171	36	19	161	1 056	0,8
		1971 814	182	31	31	198	1 250	0,8
		1972 887	76	35	6	219	1 223	0,7
		1973 953	103	35	6	256	1 353	0,7
7.	Übertragungen zwischen Institutionen oder Geschäftsbereichen Transferts entre institutions ou gestions	1970 1 073	4 345	251	-	215	5 884	4,4
		1971 1 350	4 975	621	-	222	7 168	7,7
		1972 2 535	5 994	744	3	261	9 537	5,6
		1973 3 173	7 619	878	4	298	11 972	6,1

1) Diese Rubrik umfaßt herkömmlicherweise die Gesamtheit der Einkommen aus Vermögen, welches auch der Sektor sein möge (Versicherungsunternehmen, Sozialversicherung, private Organisationen), dem die in der Statistik enthaltenen Institutionen zugeordnet werden.

1) Par tradition, cette rubrique inclut l'ensemble des revenus de capitaux, quel que soit le secteur (sociétés d'assurance, administrations de sécurité sociale, administrations privées) dans lequel s'inscrivent les institutions retenues dans la statistique.



Freiwillige soziale Arbeitgeberleist.	Leist. an Opfer v. pol. Ereignissen, ...	Sonst. soz. Hilfen und Dienste	Alle Systeme insgesamt - Tous régimes - Tutti i regimi - Alle stelsels		
			Absolute Werte Montants absolus Ammontare assol. Absolute waarden	%	
Restat. bénévoles d'employeurs	Prestat. aux vict. d'évén. polit., ...	Autres actions sociales			
Prestazioni ben. datori di lavoro	Prest. vittime avven. politici, ...	Altre azioni sociali			
Vrijwill. uitker. van werkgevers	Uitk. aan slachtoff. v. pol. gebeurt., ...	Overige sociale voorzieningen			
8	9	10	11	12	
-	6 468	10 444	26 578	17,1	1970 3. Contribuzioni varie
-	7 020	10 708	28 539	16,4	1971 Overige bijdragen
-	7 684	12 493	31 929	16,3	1972
-	8 358	14 248	35 402	15,8	1973
-	-	44	249	92	1970 di cui / waaronder:
-	-	43	278	0,2	1971 a) Imprese
-	-	352	812	0,4	1972 Bedrijven
-	-	482	1 520	0,7	1973
-	6 468	7 578	23 496	15,1	1970 b) Stato
-	7 020	7 734	25 312	14,5	1971 Centrale overheid
-	7 684	8 481	27 442	14,0	1972
-	8 358	10 193	30 290	13,5	1973
-	-	2 757	2 768	1,8	1970 c) Collettività locali
-	-	2 864	2 877	1,7	1971 Lagere publiekrechtelijke
-	-	3 660	3 675	1,9	1972 lichamen
-	-	3 573	3 592	1,6	1973
-	-	65	65	0,0	1970 d) Famiglie
-	-	67	67	0,0	1971 Gezins huishoudingen
-	-	-	-	-	1972
-	-	-	-	-	1973
-	-	-	-	-	1970 e) Resto del mondo
-	-	-	-	-	1971 Buitenland
-	-	-	-	-	1972
-	-	-	-	-	1973
-	-	28	1 587	1,0	1970 4. Redditi da capitale
-	-	21	1 782	1,0	1971 Kapitaalopbrengsten
-	-	16	1 879	0,9	1972
-	-	28	2 168	0,9	1973
-	18	100	1 174	0,8	1970 5. Altre entrate
-	18	104	1 372	0,8	1971 Overige ontvangsten
-	13	81	1 317	0,7	1972
-	17	152	1 522	0,7	1973
4 469	6 486	10 572	155 426	100,0	1970 6. Totale delle entrate esclusi i trasferimenti
4 674	7 038	10 833	174 104	100,0	1971 Totaal ontvangsten zonder
5 749	7 697	12 590	196 280	100,0	1972 de overdrachten
6 539	8 375	14 428	224 263	100,0	1973
4 469	-	44	77 315	49,8	1970 di cui / waaronder:
4 674	-	43	86 840	49,1	1971 a) Imprese
5 749	-	352	97 920	49,9	1972 Bedrijven
6 539	-	482	114 400	51,0	1973
-	6 468	7 578	37 993	24,4	1970 b) Stato
-	7 020	7 734	41 749	24,0	1971 Centrale overheid
-	7 684	8 481	46 370	23,6	1972
-	8 358	10 193	51 233	22,8	1973
-	-	2 757	5 448	3,5	1970 c) Collettività locali
-	-	2 864	6 156	3,5	1971 Lagere publiekrechtelijke
-	-	3 660	7 780	4,0	1972 lichamen
-	-	3 573	8 157	3,6	1973
-	-	28	2 499	1,6	1970 d) Previdenza e assistenza sociale <sup>1)</sup>
-	-	21	2 810	1,6	1971 Sociale zekerheid <sup>1)</sup>
-	-	16	3 058	1,5	1972
-	-	28	3 498	1,6	1973
-	-	65	30 997	19,9	1970 e) Famiglie
-	-	67	35 177	20,2	1971 Gezins huishoudingen
-	-	-	39 835	20,3	1972
-	-	-	45 453	20,3	1973
-	18	100	1 174	0,2	1970 f) Varie
-	18	104	1 372	0,8	1971 Diversen
-	13	81	1 317	0,7	1972
-	17	152	1 522	0,7	1973
-	73	1 423	7 380	4,8	1970 7. Trasferimenti fra istituzioni o gestioni
-	76	1 468	8 712	5,0	1971 Overdrachten tussen instellingen
-	75	1 706	11 318	5,8	1972 of beheerseenheden
-	79	2 072	14 123	6,3	1973

1) Questa rubrica comprende, tradizionalmente, il complesso dei redditi da capitale, qualunque sia il settore (società di assicurazione, amministrazioni di sicurezza sociale, amministrazioni private) al quale appartengono le istituzioni considerate nella statistica.

1) Zoals gewoonlijk omvat deze rubriek de total kapitaalopbrengsten, ongeacht de sector (verzekeringsmaatschappijen, sociale verzekeringen, particuliere organisaties), waartoe de in de statistiek opgenomen instellingen behoren.

## Einnahmen nach Systemen, Arten und Herkunftssektoren

TAB. III/12

Mrd Lit (Sp. 7 und 12: in % der Einnahmen insgesamt)

## Recettes par régime, nature et secteur de provenance

Mrd Lit (Col. 7 et 12: en % du total des recettes)

		Systeme des Typs A Régimes de type A				Regimi di tipo A Stelsels van het A-type		
		Allgemeine	Sondersysteme	Statutarische	Ergänzung	Freiwillige	Zusammen	%
		Généraux	Spéciaux	Statutaires	Complément.	Volontaires	Ensemble	
		Generali	Speciali	Statutari	Complement.	Volontari	Complesso	
		Algemene	Bijzondere	Statutaire	Aanvullende	Vrijwillige	Totaal	
		1	2	3	4	5	6	7
1. Sozialbeiträge der Arbeitgeber Cotisations sociales d'employeurs	1970	4 594,9	611,0	996,4	16,7	0,0	6 219,0	61,9
	1971	5 199,2	1 011,0	1 012,9	14,1	0,1	7 237,3	64,0
	1972	5 974,5	1 244,4	1 200,5	22,0	0,1	8 441,5	65,4
	1973	7 105,7	1 739,8	1 347,2	24,3	0,1	10 217,1	67,1
1.1. Tatsächliche Sozialbeiträge Cotisations sociales effectives	1970	4 594,9	611,0	135,9	15,9	0,0	5 357,7	53,3
	1971	5 199,2	1 011,0	100,0	13,8	0,1	6 324,1	55,9
	1972	5 974,5	1 244,4	128,4	21,1	0,1	7 368,5	57,1
	1973	7 105,7	1 739,8	122,9	23,5	0,1	8 992,0	59,1
davon / dont:		1970	4 583,2	298,5	96,1	15,9	4 993,7	49,7
a) Unternehmen Entreprises	1971	5 163,4	505,0	100,0	13,8	0,1	5 782,3	51,1
	1972	5 964,1	433,2	128,4	20,9	0,1	6 546,7	50,7
	1973	7 094,5	523,0	122,9	23,2	0,1	7 763,7	51,0
	b) Zentralstaat Etat	1970	8,1	158,5	-	-	-	166,6
1971		7,5	97,1	-	-	-	104,6	0,9
1972		8,6	217,1	-	-	-	225,7	1,8
1973		8,3	442,6	-	-	-	450,9	3,0
c) Lokale Gebietskörperschaften Collectivités locales	1970	-	126,7	-	-	-	126,7	1,3
	1971	0,4	399,8	-	-	-	400,2	3,5
	1972	0,3	447,6	-	0,2	-	448,1	3,5
	1973	0,4	611,4	-	0,3	-	612,1	4,0
d) Sozialversicherung Sécurité sociale	1970	0,8	27,3	39,8	-	-	67,9	0,7
	1971	22,7	9,1	-	-	-	31,8	0,3
	1972	1,5	146,5	-	-	-	148,0	1,1
	1973	2,5	162,8	-	-	-	165,3	1,1
e) Private Haushalte Ménages	1970	2,8	-	-	-	-	2,8	0,0
	1971	5,2	-	-	-	-	5,2	0,1
	1972	-	-	-	-	-	-	-
	1973	-	-	-	-	-	-	-
1.2. Unterstellte Sozialbeiträge Cotisations sociales fictives	1970	-	-	860,5	0,8	-	861,3	8,6
	1971	-	-	912,9	0,3	-	913,2	8,1
	1972	-	-	1 072,1	0,9	-	1 073,0	8,3
	1973	-	-	1 224,3	0,8	-	1 225,1	8,0
davon / dont:		1970	-	101,1	0,8	-	101,9	1,0
a) Unternehmen Entreprises	1971	-	-	112,4	0,3	-	112,7	1,0
	1972	-	-	129,9	0,9	-	130,8	1,0
	1973	-	-	147,8	0,8	-	148,6	1,0
	b) Zentralstaat Etat	1970	-	-	679,3	-	-	679,3
1971		-	-	700,9	-	-	700,9	6,2
1972		-	-	840,4	-	-	840,4	6,5
1973		-	-	964,5	-	-	964,5	6,3
c) Lokale Gebietskörperschaften Collectivités locales	1970	-	-	80,1	-	-	80,1	0,8
	1971	-	-	85,4	-	-	85,4	0,8
	1972	-	-	101,8	-	-	101,8	0,8
	1973	-	-	112,0	-	-	112,0	0,7
d) Sozialversicherung Sécurité sociale	1970	-	-	-	-	-	-	-
	1971	-	-	14,2	-	-	14,2	0,1
	1972	-	-	-	-	-	-	-
	1973	-	-	-	-	-	-	-
2. Sozialbeiträge der privaten Haushalte Cotisations sociales des ménages	1970	828,8	769,5	125,7	21,2	2,6	1 747,8	17,4
	1971	866,2	683,3	138,4	19,7	3,5	1 711,1	15,1
	1972	1 006,3	767,4	163,7	27,8	2,7	1 967,9	15,2
	1973	1 224,1	938,3	181,0	28,3	2,5	2 374,2	15,6
davon / dont:		1970	823,7	510,2	125,7	21,2	1 483,4	14,8
a) Arbeitnehmer Salariés	1971	859,3	326,9	138,4	19,7	0,4	1 344,7	11,9
	1972	998,6	522,0	163,7	27,8	2,4	1 714,5	13,3
	1973	1 218,5	663,7	181,0	28,3	2,2	2 093,7	13,7
	b) Selbständige Indépendants	1970	2,0	258,9	-	-	-	260,9
1971		2,4	313,9	-	-	0,3	316,6	2,8
1972		4,0	234,6	-	-	-	238,6	1,8
1973		1,8	260,3	-	-	-	262,1	1,7
c) Renten- und Pensionempfänger, sonstige Personen Pensionnés et autres personnes	1970	3,1	0,4	-	-	-	3,5	0,0
	1971	4,5	42,5	-	-	2,8	49,8	0,4
	1972	3,7	(10,6)	-	-	0,3	(14,6)	(0,1)
	1973	3,8	(14,1)	-	-	0,3	(18,2)	(0,1)

**Entrate per regime, natura e settore di provenienza**  
Mrd Lit (Col. 7 e 12: in % del totale delle entrate) TAB. III/12  
**Ontvangsten naar stelsel, aard en sector van herkomst**  
Mrd Lit (Kol. 7 en 12: in % van het totaal der ontvangsten)

Freiwillige soziale Arbeitgeberleist. Prestat. bénévoles d'employeurs Prestazioni ben. datori di lavoro Vrijwill. uitker. van werkgevers	Leist. an Opfer v. pol. Ereignissen, ... Prestat. aux vict. d'évén. polit., ... Prest. vittime avven. politici, ... Uitk. aan slachtoff. v. pol. gebeurt., ...	Sonst. soz. Hilfen und Dienste Autres actions sociales Altre azioni sociali Overige sociale voorzieningen	Alle Systeme insgesamt - Tutti i regimi Tous régimes - Alle stelsels			
			Absolute Werte Montants absolus Ammontare assol. Absolute waarden	%		
8	9	10	11	12		
.	-	-	6 219,0	55,0	1970	1. Contributi dei datori di lavoro Werkgeversbijdragen
.	-	-	7 237,3	56,9	1971	
.	-	-	8 441,5	57,8	1972	
.	-	-	10 217,1	60,0	1973	
.	-	-	5 357,7	47,4	1970	1.1. Contributi sociali effettivi Werkelijke sociale verzekeringspremies
.	-	-	6 324,1	49,7	1971	
.	-	-	7 368,5	50,5	1972	
.	-	-	8 992,0	52,8	1973	
.	-	-	4 993,7	44,1	1970	di cui / waaronder: a) Imprese Bedrijven
.	-	-	5 782,3	45,5	1971	
.	-	-	6 546,7	44,9	1972	
.	-	-	7 763,7	45,6	1973	
.	-	-	166,6	1,5	1970	b) Stato Centrale overheid
.	-	-	104,6	0,8	1971	
.	-	-	225,7	1,5	1972	
.	-	-	450,9	2,6	1973	
.	-	-	126,7	1,1	1970	c) Collettività locali Lagere publiekrechtelijke lichamen
.	-	-	400,2	3,1	1971	
.	-	-	448,1	3,1	1972	
.	-	-	612,1	3,6	1973	
.	-	-	67,9	0,6	1970	d) Previdenza e assistenza sociale Sociale zekerheid
.	-	-	31,8	0,3	1971	
.	-	-	148,0	1,0	1972	
.	-	-	165,3	1,0	1973	
.	-	-	2,8	0,1	1970	e) Famiglie Gezinshuishoudingen
.	-	-	5,2	0,0	1971	
.	-	-	-	-	1972	
.	-	-	-	-	1973	
.	-	-	861,3	7,6	1970	1.2. Contributi sociali figurativi Fictieve sociale verzekeringspremies
.	-	-	913,2	7,2	1971	
.	-	-	1 073,0	7,3	1972	
.	-	-	1 225,1	7,2	1973	
.	-	-	101,9	0,9	1970	di cui / waaronder: a) Imprese Bedrijven
.	-	-	112,7	0,9	1971	
.	-	-	130,8	0,9	1972	
.	-	-	148,6	0,9	1973	
.	-	-	679,3	6,0	1970	b) Stato Centrale overheid
.	-	-	700,9	5,5	1971	
.	-	-	840,4	5,7	1972	
.	-	-	964,5	5,6	1973	
.	-	-	80,1	0,7	1970	c) Collettività locali Lagere publiekrechtelijke lichamen
.	-	-	85,4	0,7	1971	
.	-	-	101,8	0,7	1972	
.	-	-	112,0	0,7	1973	
.	-	-	-	-	1970	d) Previdenza e assistenza sociale Sociale zekerheid
.	-	-	14,2	0,1	1971	
.	-	-	-	-	1972	
.	-	-	-	-	1973	
.	0,3	0,1	1 748,2	15,4	1970	2. Contributi delle famiglie Bijdragen van de gezinshuishoudingen
.	1,0	0,2	1 712,3	13,5	1971	
.	0,8	1,2	1 969,9	13,5	1972	
.	0,8	1,2	2 376,2	14,0	1973	
.	-	-	1 483,4	13,1	1970	di cui / waaronder: a) Dipendenti Werknemers
.	-	0,2	1 344,9	10,6	1971	
.	-	-	1 714,5	11,8	1972	
.	-	-	2 093,7	12,3	1973	
.	-	-	260,9	2,3	1970	b) Indipendenti Niet-werknemers
.	-	-	316,6	2,5	1971	
.	0,1	-	238,7	1,6	1972	
.	0,1	-	262,2	1,5	1973	
.	0,3	0,1	3,9	0,0	1970	c) Pensionati e altre persone Gepensioneerden, andere personen
.	1,0	-	50,8	0,4	1971	
.	0,7	1,2	(16,5)	(0,1)	1972	
.	0,7	1,2	(20,1)	(0,1)	1973	

		Systeme des Typs A Régimes de type A				Regimi di tipo A Stelsels van het A-type		
		Allgemeine Généraux Generali Algemene	Sondersysteme Spéciaux Speciali Bijzondere	Statutarische Statutaires Statutari Statutaire	Ergänzung Complément. Complement. Aanvullende	Freiwillige Volontaires Volontari Vrijwillige	Zusammen Ensemble Compleso Totaal	%
		1	2	3	4	5	6	7
3. Verschiedene Zuweisungen Contributions diverses	1970	1 044,5	284,2	153,4	1,2	-	1 483,3	14,7
	1971	1 219,7	289,3	162,4	1,4	-	1 672,8	14,8
	1972	1 125,8	424,1	167,8	1,4	-	1 719,1	13,3
	1973	1 278,2	354,5	197,2	1,5	-	1 831,4	12,0
davon / dont:	1970	-	0,3	8,6	-	-	8,9	0,1
a) Unternehmen Entreprises	1971	-	0,3	9,7	-	-	10,0	0,1
	1972	-	26,0	138,0	-	-	164,0	1,3
	1973	-	32,4	164,3	-	-	196,7	1,3
b) Zentralstaat Etat	1970	1 043,9	279,3	142,4	1,2	-	1 466,8	14,6
	1971	1 206,3	265,9	150,1	1,4	-	1 623,7	14,4
	1972	1 078,3	368,0	27,3	1,4	-	1 475,0	11,4
	1973	1 225,3	304,5	30,3	1,5	-	1 561,6	10,2
c) Lokale Gebietskörperschaften Collectivités locales	1970	0,5	0,9	2,4	-	-	3,8	0,0
	1971	1,2	0,1	2,6	-	-	3,9	0,0
	1972	1,1	2,4	2,5	-	-	6,0	0,0
	1973	1,2	14,9	2,6	-	-	18,7	0,1
d) Private Haushalte Ménages	1970	-	3,7	-	-	-	3,7	0,0
	1971	0,3	3,2	-	-	-	3,5	0,0
	1972	32,9	27,7	-	-	-	60,6	0,5
	1973	38,2	2,7	-	-	-	40,9	0,3
e) Übrige Welt Reste du monde	1970	0,1	-	-	-	-	0,1	0,0
	1971	11,9	19,8	-	-	-	31,7	0,3
	1972	13,5	-	-	-	-	13,5	0,1
	1973	13,5	-	-	-	-	13,5	0,1
4. Kapitalerträge Revenus de capitaux	1970	169,8	164,8	8,1	12,8	2,7	358,2	3,6
	1971	166,1	180,0	-	11,7	3,1	260,9	3,2
	1972	168,5	162,6	0,1	9,0	2,7	342,9	2,7
	1973	162,9	179,9	0,1	9,6	2,9	355,4	2,3
5. Sonstige Einnahmen Autres recettes	1970	173,7	65,4	0,7	4,0	0,1	243,9	2,4
	1971	260,9	67,2	0,1	4,0	0,4	332,6	2,9
	1972	289,1	141,8	0,4	11,7	2,3	445,3	3,4
	1973	229,4	215,8	2,0	12,3	1,0	460,5	3,0
6. Summe der Einnahmen außer Übertragungen Total à l'exclusion des transferts	1970	6 811,7	1 894,9	1 284,3	55,9	5,4	10 052,2	100,0
	1971	7 712,1	2 230,8	1 313,8	50,9	7,1	11 314,7	100,0
	1972	8 564,2	2 740,3	1 532,5	71,9	7,8	12 916,7	100,0
	1973	10 000,3	3 428,3	1 727,5	76,0	6,5	15 238,6	100,0
davon / dont:	1970	4 583,2	298,8	205,8	16,7	0,0	5 104,5	50,8
a) Unternehmen Entreprises	1971	5 163,4	505,3	222,1	14,1	0,1	5 905,0	52,2
	1972	5 964,1	459,2	396,3	21,8	0,1	6 841,5	53,0
	1973	7 094,5	555,4	435,0	24,0	0,1	8 109,0	53,2
b) Zentralstaat Etat	1970	1 052,0	437,8	821,7	1,2	-	2 312,7	23,0
	1971	1 213,8	363,0	851,0	1,4	-	2 429,2	21,5
	1972	1 086,9	585,1	867,7	1,4	-	2 541,1	19,7
	1973	1 233,6	747,1	994,8	1,5	-	2 977,0	19,5
c) Lokale Gebietskörperschaften Collectivités locales	1970	0,5	127,6	82,5	-	-	210,6	2,1
	1971	1,6	399,9	88,0	-	-	489,5	4,3
	1972	1,4	450,0	104,3	0,2	-	555,9	4,3
	1973	1,6	626,3	114,6	0,3	-	742,8	4,9
d) Sozialversicherung <sup>1)</sup> Sécurité sociale <sup>1)</sup>	1970	170,6	192,1	47,9	12,8	2,7	426,1	4,2
	1971	188,8	189,1	14,2	11,7	3,1	406,9	3,6
	1972	170,0	309,1	0,1	9,0	2,7	490,9	3,8
	1973	165,4	342,7	0,1	9,6	2,9	520,7	3,4
e) Private Haushalte Ménages	1970	831,6	773,2	125,7	21,2	2,6	1 754,3	17,5
	1971	871,7	686,5	138,4	19,7	3,5	1 719,8	15,2
	1972	1 039,2	795,1	163,7	27,8	2,7	2 028,5	15,7
	1973	1 262,3	941,0	181,0	28,3	2,5	2 415,1	15,9
f) Sonstiges Divers	1970	173,8	65,4	0,7	4,0	0,1	244,0	2,4
	1971	272,8	87,0	0,1	4,0	0,4	364,3	3,2
	1972	302,6	141,8	0,4	11,7	2,3	458,8	3,5
	1973	242,9	215,8	2,0	12,3	1,0	474,0	3,1
7. Übertragungen Transferts	1970	789,6	63,2	-	0,8	-	853,6	8,5
	1971	1 003,2	53,5	-	1,4	-	1 058,1	9,4
	1972	1 217,0	83,4	-	1,1	-	1 301,5	10,1
	1973	1 129,2	94,8	-	1,0	0	1 225,0	8,0

1) Diese Rubrik umfaßt herkömmlicherweise die Gesamtheit der Einkommen aus Vermögen, welches auch der Sektor sein möge (Versicherungsunternehmen Sozialversicherung, private Organisationen), dem die in der Statistik enthaltenen Institutionen zugeordnet werden.

1) Par tradition, cette rubrique inclut l'ensemble des revenus de capitaux, quel que soit le secteur (sociétés d'assurance, administrations de sécurité sociale, administrations privées) dans lequel s'inscrivent les institutions retenues dans la statistique.

Freiwillige soziale Arbeitgeberleist. Prestat. bénévoles d'employeurs Prestazioni ben. datori di lavoro Vrijwill. uitker. van werkgevers	Leist. an Opfer v. pol. Ereignissen, ... Prestat. aux vict. d'évén. polit., ... Prest. vittime aven. politici, ... Uitk. aan slachtoff. v. pol. gebeur., ...	Sonst. soz. Hilfen und Dienste Autres actions sociales Altre azioni sociali Overige sociale voorzieningen	Alle Systeme insgesamt - Tous régimes - Tutti i regimi - Alle stelsels			
			Absolute Werte Montants absolus Ammontare assol. Absolute waarden	%		
8	9	10	11	12		
.	455,8	718,9	2 658,0	23,5	1970	3. Contribuzioni varie
.	507,0	791,2	2 971,0	23,4	1971	Overige bijdragen
.	583,2	983,9	3 286,2	22,5	1972	
.	531,1	1 138,0	3 500,5	20,6	1973	
.	-	0,0	8,9	0,1	1970	di cui / waaronder:
.	-	-	10,0	0,1	1971	a) Imprese
.	-	-	164,0	1,1	1972	Bedrijven
.	-	-	196,7	1,1	1973	
.	442,3	295,1	2 204,2	19,5	1970	b) Stato
.	492,3	314,5	2 430,5	19,1	1971	Centrale overheid
.	575,7	331,6	2 382,3	16,3	1972	
.	524,1	359,1	2 444,8	14,4	1973	
.	12,8	414,0	430,6	3,8	1970	c) Collettività locali
.	13,7	460,2	477,8	3,8	1971	Lagere publiekrechtelijke
.	7,5	645,6	659,1	4,5	1972	lichamen
.	7,0	771,6	797,3	4,7	1973	
.	0,6	8,5	12,8	0,1	1970	d) Famiglie
.	1,0	15,2	19,7	0,1	1971	Gezinshuishoudingen
.	-	4,7	65,3	0,5	1972	
.	-	5,1	46,0	0,3	1973	
.	0,1	1,3	1,5	0,0	1970	e) Resto del mondo
.	-	1,3	33,0	0,3	1971	Buitenland
.	-	2,0	15,5	0,1	1972	
.	-	2,2	15,7	0,1	1973	
.	0,4	17,4	376,0	3,3	1970	4. Redditi da capitale
.	-	17,4	378,3	3,0	1971	Kapitaalopbrengsten
.	0,4	20,5	363,8	2,5	1972	
.	0,5	21,2	377,1	2,2	1973	
.	0,5	72,6	317,0	2,8	1970	5. Altre entrate
.	1,0	75,2	408,8	3,2	1971	Overige ontvangsten
.	0,1	88,0	533,4	3,7	1972	
.	0,1	91,0	551,6	3,2	1973	
.	457,0	809,0	11 318,2	100,0	1970	6. Totale esclusi i trasferimenti
.	509,0	884,0	12 707,7	100,0	1971	Totaal zonder de overdrachten
.	584,5	1 093,6	14 594,8	100,0	1972	
.	532,5	1 251,4	17 022,5	100,0	1973	
.	-	-	5 104,5	45,1	1970	di cui / waaronder:
.	-	-	5 905,0	46,5	1971	
.	-	-	6 841,5	46,9	1972	a) Imprese
.	-	-	8 109,0	47,6	1973	Bedrijven
.	442,3	295,1	3 050,1	27,0	1970	b) Stato
.	492,3	314,5	3 236,0	25,4	1971	Centrale overheid
.	575,7	331,6	3 448,4	23,6	1972	
.	524,1	359,1	3 860,2	22,6	1973	
.	12,8	414,0	637,4	5,6	1970	c) Collettività locali
.	13,7	460,2	963,4	7,6	1971	Lagere publiekrechtelijke
.	7,5	645,6	1 209,0	8,3	1972	lichamen
.	7,0	771,6	1 521,4	9,0	1973	
.	0,4	17,4	443,9	3,9	1970	d) Previdenza e assistenza sociale <sup>1)</sup>
.	-	17,4	424,3	3,3	1971	Sociale zekerheid <sup>1)</sup>
.	0,4	20,5	511,8	3,5	1972	
.	0,5	21,2	542,4	3,2	1973	
.	0,9	8,6	1 763,8	15,6	1970	e) Famiglie
.	2,0	15,4	1 737,2	13,7	1971	Gezinshuishoudingen
.	0,8	5,9	2 035,2	13,9	1972	
.	0,8	6,3	2 422,2	14,3	1973	
.	0,6	73,9	318,5	2,8	1970	f) Varie
.	1,0	76,5	441,8	3,5	1971	Diversen
.	0,1	90,0	548,9	3,8	1972	
.	0,1	93,2	567,3	3,3	1973	
.	-	-	853,6	9,4	1970	7. Trasferimenti
.	-	6,3	1 064,4	8,4	1971	Overdrachten
.	-	8,6	1 310,1	9,0	1972	
.	-	9,9	1 234,9	7,3	1973	

1) Questa rubrica comprende, tradizionalmente, il complesso dei redditi da capitale, qualunque sia il settore (società di assicurazione, amministrazioni di sicurezza sociale, amministrazioni private) al quale appartengono le istituzioni considerate nella statistica.

1) Zoals gewoonlijk omvat deze rubriek de totale kapitaalopbrengsten, ongeacht de sector (verzekeringsmaatschappijen, sociale verzekeringen, particuliere organisaties), waartoe de in de statistiek opgenomen instellingen behoren.

**Einnahmen nach Systemen, Arten und Herkunftssektoren**

Mio FI (Sp. 7 und 12: in % der Einnahmen insgesamt)

TAB. III/13

**Recettes par régime, nature et secteur de provenance**

Mio FI (Col. 7 et 12: en % du total des recettes)

		Systeme des Typs A Régimes de type A				Regimi di tipo A Stelsels van het A-type		
		Allgemeine Généraux Generali Algemene	Sondersysteme Spéciaux Speciali Bijzondere	Statutarische Statutaires Statutari Statutaire	Ergänzung Complément. Complement. Aanvullende	Freiwillige Volontaires Volontari Vrijwillige	Zusammen Ensemble Compleso Totaal	%
		1	2	3	4	5	6	7
1. Arbeitgeberaufwand Contributions des employeurs	1970	7 269	160	3 540	2 100	-	13 069	46,8
	1971	8 675	168	4 202	2 524	-	15 569	47,1
	1972	9 539	200	4 863	3 032	-	17 634	46,3
	1973	12 076	204	5 592	3 618	-	21 490	46,7
1.1. Tatsächliche Sozialbeiträge der Arbeitgeber Cotisations sociales effectives à charge des employeurs	1970	7 000	160	2 310	2 100	-	11 570	41,4
	1971	8 340	168	2 401	2 524	-	13 433	40,6
	1972	9 196	200	2 789	3 032	-	15 216	40,0
	1973	11 696	204	3 177	3 618	-	18 695	40,6
davon / dont:	1970	6 643	160	412	2 070	-	9 285	33,2
a) Unternehmen Entreprises	1971	7 895	168	466	2 483	-	11 012	33,3
	1972	8 655	200	527	2 984	-	12 365	32,5
	1973	10 992	204	603	3 564	-	15 363	33,4
b) Zentralstaat Etat	1970	221	-	1 377	-	-	1 598	5,7
	1971	277	-	1 317	-	-	1 594	4,8
	1972	341	-	1 535	-	-	1 876	4,9
	1973	451	-	1 741	-	-	2 192	4,7
c) Lokale Gebietskörperschaften Collectivités locales	1970	99	-	510	3	-	612	2,2
	1971	125	-	606	9	-	740	2,2
	1972	147	-	714	8	-	869	2,3
	1973	189	-	819	9	-	1 017	2,2
d) Sozialversicherung Sécurité sociale	1970	37	-	11	27	-	75	0,3
	1971	43	-	12	32	-	87	0,3
	1972	53	-	13	40	-	106	0,3
	1973	64	-	14	45	-	123	0,3
e) Private Haushalte Ménages	1970	-	-	-	-	-	-	-
	1971	-	-	-	-	-	-	-
	1972	-	-	-	-	-	-	-
	1973	-	-	-	-	-	-	-
1.2. Unterstellte Sozialbeiträge Cotisations sociales fictives	1970	269	-	1 230	-	-	1 499	5,4
	1971	335	-	1 801	-	-	2 136	6,5
	1972	343	-	2 074	-	-	2 417	6,3
	1973	380	-	2 415	-	-	2 795	6,1
davon / dont:	1970	269	-	42	-	-	311	1,1
a) Unternehmen Entreprises	1971	335	-	47	-	-	382	1,2
	1972	343	-	50	-	-	393	1,0
	1973	380	-	50	-	-	430	0,9
b) Zentralstaat Etat	1970	-	-	891	-	-	891	3,2
	1971	-	-	1 390	-	-	1 390	4,2
	1972	-	-	1 554	-	-	1 554	4,1
	1973	-	-	1 830	-	-	1 830	4,0
c) Lokale Gebietskörperschaften Collectivités locales	1970	-	-	297	-	-	297	1,1
	1971	-	-	364	-	-	364	1,1
	1972	-	-	470	-	-	470	1,2
	1973	-	-	535	-	-	535	1,2
d) Sozialversicherung Sécurité sociale	1970	-	-	-	-	-	-	-
	1971	-	-	-	-	-	-	-
	1972	-	-	-	-	-	-	-
	1973	-	-	-	-	-	-	-
2. Beiträge der geschützten Personen Cotisations des personnes protégées	1970	8 417	8	896	718	707	10 746	38,4
	1971	10 013	-	1 074	853	835	12 775	38,6
	1972	11 730	-	1 252	966	1 010	14 958	39,3
	1973	14 346	-	1 423	1 105	1 168	18 042	39,2
davon / dont:	1970	7 572	8	882	718	24	9 204	32,9
a) Arbeitnehmer Salariés	1971	8 970	-	1 056	853	28	10 907	33,0
	1972	10 498	-	1 228	966	30	12 722	33,4
	1973	12 835	-	1 392	1 105	30	15 362	33,4
b) Selbständige Indépendants	1970	741	-	-	-	387	1 128	4,0
	1971	911	-	-	-	554	1 465	4,4
	1972	1 049	-	-	-	566	1 615	4,2
	1973	1 261	-	-	-	646	1 907	4,1
c) Renten- und Pensionsempfänger, sonstige Personen Pensionnés et autres personnes	1970	104	-	14	-	296	414	1,5
	1971	132	-	18	-	253	403	1,2
	1972	183	-	24	-	414	621	1,6
	1973	250	-	31	-	491	772	1,7

**Entrate per regime, natura e settore di provenienza**  
Mio FI (Col. 7 e 12: in % del totale delle entrate)  
**Ontvangsten naar stelsel, aard en sector van herkomst**  
Mio FI (Kol. 7 en 12: in % van het totaal der ontvangsten)

TAB. III/13

Freiwillige soziale Arbeitgeberleist. Prestat. bénévoles d'employeurs Prestazioni ben. datori di lavoro Vrijwill. uitker. van werkgevers	Leist. an Opfer v. pol. Ereignissen, ... Prestat. aux vict. d'évén. polit., ... Prest. vittime avven. politici, ... Uitk. aan slachtoff. v. pol. gebeurt., ...	Sonst. soz. Hilfen und Dienste Autres actions sociales Altre azioni sociali Overige sociale voorzieningen	Alle Systeme insgesamt - Tous régimes - Tutti i regimi - Alle stelsels		
			Absolute Werte Montants absolus Ammontare assol. Absolute waarden	%	
8	9	10	11	12	
3	--	--	13 072	43,6	1970 1. Apporto dei datori di lavoro
2	--	--	15 571	43,9	1971 Werkgeversbijdragen
1	--	--	17 634	42,7	1972
1	--	--	21 491	42,9	1973
--	--	--	11 570	38,6	1970 1.1. Contributi sociali effettivi a carico
--	--	--	13 433	37,8	1971 dei datori di lavoro
--	--	--	15 216	36,8	1972 Werkelijke sociale verzekeringspremies
--	--	--	18 695	37,3	1973 ten laste van de werkgevers
--	--	--	9 285	31,0	1970 di cui / waaronder:
--	--	--	11 012	31,0	1971 a) Imprese
--	--	--	12 365	29,9	1972 Bedrijven
--	--	--	15 363	30,7	1973
--	--	--	1 598	5,3	1970 b) Stato
--	--	--	1 594	4,5	1971 Centrale overheid
--	--	--	1 876	4,5	1972
--	--	--	2 192	4,4	1973
--	--	--	612	2,0	1970 c) Collettività locali
--	--	--	740	2,1	1971 Lagere publiekrechtelijke
--	--	--	869	2,1	1972 lichamen
--	--	--	1 017	2,0	1973
--	--	--	75	0,3	1970 d) Previdenza e assistenza sociale
--	--	--	87	0,2	1971 Sociale zekerheid
--	--	--	106	0,3	1972
--	--	--	123	0,2	1973
--	--	--	--	--	1970 e) Famiglie
--	--	--	--	--	1971 Gezins huishoudingen
--	--	--	--	--	1972
--	--	--	--	--	1973
3	--	--	1 502	5,0	1970 1.2. Contributi sociali figurativi
2	--	--	2 138	6,0	1971 Fictieve sociale verzekeringspremies
1	--	--	2 418	5,9	1972
1	--	--	2 796	5,6	1973
3	--	--	314	1,0	1970 di cui / waaronder:
2	--	--	384	1,1	1971 a) Imprese
1	--	--	394	1,0	1972 Bedrijven
1	--	--	431	0,9	1973
--	--	--	891	3,0	1970 b) Stato
--	--	--	1 390	3,9	1971 Centrale overheid
--	--	--	1 554	3,8	1972
--	--	--	1 830	3,6	1973
--	--	--	297	1,0	1970 c) Collettività locali
--	--	--	364	1,0	1971 Lagere publiekrechtelijke
--	--	--	470	1,1	1972 lichamen
--	--	--	535	1,1	1973
--	--	--	--	--	1970 d) Previdenza e assistenza sociale
--	--	--	--	--	1971 Sociale zekerheid
--	--	--	--	--	1972
--	--	--	--	--	1973
--	--	37	10 783	36,0	1970 2. Contribuzioni delle persone protette
--	--	54	12 829	36,1	1971 Bijdragen van de beschermde personen
--	--	--	14 958	36,2	1972
--	--	--	18 042	36,1	1973
--	--	37	9 241	30,8	1970 di cui / waaronder:
--	--	54	10 961	30,9	1971 a) Dipendenti
--	--	--	12 722	30,8	1972 Werknemers
--	--	--	15 362	30,7	1973
--	--	--	1 128	3,8	1970 b) Indipendenti
--	--	--	1 465	4,1	1971 Niet-werknemers
--	--	--	1 615	3,9	1972
--	--	--	1 907	3,8	1973
--	--	--	414	1,4	1970 c) Pensionati e altre persone protette
--	--	--	403	1,1	1971 Gepensioneerden en andere personen
--	--	--	621	1,5	1972
--	--	--	772	1,6	1973

**NEDERLAND**

TAB. III/13 (Fortsetzung)  
(suite)

		Systeme des Typs A Régimes de type A				Regimi di tipo A Stelsels van het A-type		
		Allgemeine Généraux Generali Algemene	Sondersysteme Spéciaux Speciali Bijzondere	Statutarische Statutaires Statutari Statutaire	Ergänzung Complément. Complément. Aanvullende	Freiwillige Volontaires Volontari Vrijwillige	Zusammen Ensemble Complesso Totaal	%
		1	2	3	4	5	6	7
3. Verschiedene Zuweisungen Contributions diverses	1970	943	-	455	141	197	1 736	6,2
	1971	1 024	-	455	142	254	1 875	5,7
	1972	1 185	-	496	154	302	2 137	5,6
	1973	1 415	-	512	178	365	2 470	5,4
davon / dont:	1970	-	-	-	-	-	-	-
a) Unternehmen Entreprises	1971	-	-	-	-	-	-	-
	1972	-	-	-	-	-	-	-
	1973	-	-	-	-	-	-	-
b) Zentralstaat Etat	1970	943	-	455	136	197	1 731	6,2
	1971	1 024	-	455	136	254	1 869	5,6
	1972	1 185	-	496	143	302	2 126	5,6
	1973	1 415	-	512	163	365	2 455	5,4
c) Lokale Gebietskörperschaften Collectivités locales	1970	-	-	-	5	-	5	0,0
	1971	-	-	-	6	-	6	0,1
	1972	-	-	-	11	-	11	0,0
	1973	-	-	-	15	-	15	0,0
d) Private Haushalte Ménages	1970	-	-	-	-	-	-	-
	1971	-	-	-	-	-	-	-
	1972	-	-	-	-	-	-	-
	1973	-	-	-	-	-	-	-
e) Übrige Welt Reste du monde	1970	-	-	-	-	-	-	-
	1971	-	-	-	-	-	-	-
	1972	-	-	-	-	-	-	-
	1973	-	-	-	-	-	-	-
4. Kapitalerträge Revenus de capitaux	1970	326	15	898	1 147	-	2 386	8,5
	1971	312	17	1 112	1 361	-	2 802	8,5
	1972	394	18	1 336	1 614	-	3 362	8,8
	1973	482	25	1 630	1 880	-	4 017	8,7
5. Sonstige Einnahmen Autres recettes	1970	-	-	-	-	-	-	-
	1971	59	-	-	-	-	59	0,2
	1972	-	-	-	-	-	-	-
	1973	-	-	-	-	-	-	-
6. Summe der Einnahmen außer Übertragungen zwischen Institutionen oder Geschäftsbereichen Total des recettes à l'exclusion des transferts entre institutions ou gestions	1970	16 955	183	5 789	4 106	904	27 937	100
	1971	20 083	185	6 843	4 880	1 089	33 080	100
	1972	22 847	218	7 947	5 766	1 312	38 090	100,0
	1973	28 319	229	9 157	6 781	1 533	46 019	100,0
davon / dont:	1970	6 912	160	454	2 070	-	9 596	34,3
a) Unternehmen Entreprises	1971	8 230	168	513	2 483	-	11 394	34,4
	1972	8 998	200	577	2 984	-	12 758	33,5
	1973	11 372	204	653	3 564	-	15 793	34,3
b) Zentralstaat Etat	1970	1 164	-	2 723	136	197	4 220	15,1
	1971	1 301	-	3 162	136	254	4 853	14,7
	1972	1 525	-	3 585	143	302	5 556	14,6
	1973	1 866	-	4 083	163	365	6 477	14,1
c) Lokale Gebietskörperschaften Collectivités locales	1970	99	-	807	8	-	914	3,3
	1971	125	-	970	15	-	1 110	3,4
	1972	147	-	1 184	19	-	1 350	3,5
	1973	189	-	1 354	24	-	1 567	3,4
d) Sozialversicherung <sup>1)</sup> Sécurité sociale <sup>1)</sup>	1970	363	15	909	1 174	-	2 461	8,8
	1971	355	17	1 124	1 393	-	2 889	8,7
	1972	447	18	1 349	1 654	-	3 468	9,1
	1973	546	25	1 644	1 925	-	4 140	9,0
e) Private Haushalte Ménages	1970	8 417	8	896	718	707	10 746	38,5
	1971	10 013	-	1 074	853	835	12 775	38,6
	1972	11 730	-	1 252	966	1 010	14 958	37,2
	1973	14 346	-	1 423	1 105	1 168	18 042	39,2
f) Sonstiges Divers	1970	-	-	-	-	-	-	-
	1971	59	-	-	-	-	59	0,2
	1972	-	-	-	-	-	-	-
	1973	-	-	-	-	-	-	-
7. Übertragungen zwischen Institutionen oder Geschäftsbereichen Transferts entre institutions ou gestions	1970	356	-	-	-	132	488	1,3
	1971	452	-	-	-	177	629	1,9
	1972	494	-	-	-	228	722	1,1
	1973	601	-	-	-	264	865	1,9

1) Diese Rubrik umfaßt herkömmlicherweise die Gesamtheit der Einkommen aus Vermögen, welches auch der Sektor sein möge (Versicherungsunternehmen, Sozialversicherung, private Organisationen), dem die in der Statistik enthaltenen Institutionen zugeordnet werden.

1) Par tradition, cette rubrique inclut l'ensemble des revenus de capitaux, quel que soit le secteur (sociétés d'assurance, administrations de sécurité sociale, administrations privées) dans lequel s'inscrivent les institutions retenues dans la statistique.



Freiwillige soziale Arbeitgeberleist. Prestat. bénévoles d'employeurs Prestazioni ben. datori di lavoro Vrijwill. uitker. van werkgevers	Leist. an Opfer v. pol. Ereignissen, ... Prestat. aux vict. d'évén. polit., ... Prest. vittime avven. politici, ... Uitk. aan slachtoff. v. pol. gebeurt., ...	Sonst. soz. Hilfen und Dienste Autres actions sociales Altre azioni sociali Overige sociale voorzieningen	Alle Systeme insgesamt - Tous régimes - Tutti i regimi - Alle stelsels		
			Absolute Werte Montants absolus Ammontare assol. Absolute waarden	%	
8	9	10	11	12	
-	131	1 840	3 707	12,4	1970 3. Contribuzioni varie
-	158	2 158	4 191	11,8	1971 Overige bijdragen
-	198	2 907	5 242	12,7	1972
-	240	3 586	6 296	12,6	1973
-	-	-	-	-	1970 di cui / waaronder:
-	-	-	-	-	1971 a) Imprese
-	-	-	-	-	1972 Bedrijven
-	-	-	-	-	1973
-	131	750	2 612	8,7	1970 b) Stato
-	158	1 260	3 287	9,3	1971 Centrale overheid
-	198	1 780	4 104	9,9	1972
-	240	3 210	5 905	11,8	1973
-	-	1 090	1 095	3,7	1970 c) Collettività locali
-	-	898	904	2,5	1971 Lagere publiekrechtelijke
-	-	1 127	1 138	2,8	1972 lichamen
-	-	376	391	0,8	1973
-	-	-	-	-	1970 d) Famiglie
-	-	-	-	-	1971 Gezinshuishoudingen
-	-	-	-	-	1972
-	-	-	-	-	1973
-	-	-	-	-	1970 e) Resto del mondo
-	-	-	-	-	1971 Buitenland
-	-	-	-	-	1972
-	-	-	-	-	1973
-	-	-	2 386	8,0	1970 4. Redditi da capitale
-	-	-	2 802	7,9	1971 Kapitaalopbrengsten
-	-	-	3 362	8,1	1972
-	-	-	4 017	8,0	1973
-	1	40	41	0,1	1970 5. Altre entrate
-	1	47	107	0,3	1971 Overige ontvangsten
-	1	131	132	0,3	1972
-	-	178	178	0,4	1973
3	132	1 917	29 989	100,0	1970 6. Totale delle entrate esclusi i trasferimenti
2	159	2 258	35 499	100,0	1971 Totaal ontvangsten zonder
1	199	3 038	41 328	100,0	1972 de overdrachten
1	240	3 764	50 024	100,0	1973
3	-	-	9 599	32,0	1970 di cui / waaronder:
2	-	-	11 396	32,1	1971 a) Imprese
1	-	-	12 759	30,9	1972 Bedrijven
1	-	-	15 794	31,6	1973
-	131	750	5 101	17,0	1970 b) Stato
-	158	1 260	6 271	17,7	1971 Centrale overheid
-	198	1 780	7 534	18,2	1972
-	240	3 210	9 927	19,8	1973
-	-	1 090	2 004	6,7	1970 c) Collettività locali
-	-	898	2 008	5,7	1971 Lagere publiekrechtelijke
-	-	1 127	2 477	6,0	1972 lichamen
-	-	376	1 943	3,9	1973
-	-	-	2 461	8,2	1970 d) Previdenza e assistenza sociale <sup>1)</sup>
-	-	-	2 889	8,1	1971 Sociale zekerheid <sup>1)</sup>
-	-	-	3 468	8,4	1972
-	-	-	4 140	8,3	1973
-	-	37	10 783	36,0	1970 e) Famiglie
-	-	54	12 829	36,1	1971 Gezinshuishoudingen
-	-	-	14 958	36,2	1972
-	-	-	18 042	36,0	1973
-	1	40	41	0,1	1970 f) Varie
-	1	47	107	0,3	1971 Diversen
-	1	131	132	0,3	1972
-	-	178	178	0,4	1973
-	-	-	488	1,6	1970 7. Trasferimenti fra istituzioni o gestioni
-	-	-	629	1,8	1971 Overdrachten tussen instellingen
-	-	-	722	1,8	1972 of beheerseenheden
-	-	-	865	1,7	1973

1) Questa rubrica comprende, tradizionalmente, il complesso dei redditi da capitale, qualunque sia il settore (società di assicurazione, amministrazioni di sicurezza sociale, amministrazioni private) al quale appartengono le istituzioni considerate nella statistica.

1) Zoals gewoonlijk omvat deze rubriek de totale kapitaalopbrengsten, ongeacht de sector (verzekeringsmaatschappijen, sociale verzekeringen, particuliere organisaties), waartoe de in de statistiek opgenomen instellingen behoren.

## Einnahmen nach Systemen, Arten und Herkunftssektoren

TAB. III/14 Mio FB (Sp. 7 und 12: in % der Einnahmen insgesamt)

## Recettes par régime, nature et secteur de provenance

Mio FB (Col. 7 et 12: en % du total des recettes)

		Systeme des Typs A Régimes de type A				Regimi di tipo A Steisels van het A-type		
		Allgemeine Généraux Generali Algemene	Sondersysteme Spéciaux Speciali Bijzondere	Statutarische Statutaires Statutari Statutaire	Ergänzung Complément. Complement. Aanvullende	Freiwillige Volontaires Volontari Vrijwillige	Zusammen Ensemble Compleso Totaal	%
		1	2	3	4	5	6	7
1. Arbeitgeberaufwand Contributions des employeurs	1970	84 881	85	25 684	4 160	-	114 810	52,5
	1971	97 596	99	25 011	4 758	-	127 463	51,6
	1972	113 196	94	30 315	4 975	-	148 579	51,3
	1973	129 751	99	34 582	5 456	-	169 887	51,4
1.1. Tatsächliche Sozialbeiträge der Arbeitgeber Cotisations sociales effectives à charge des employeurs	1970	84 881	85	6 058	4 160	-	95 184	43,5
	1971	97 596	99	4 054	4 758	-	106 506	43,1
	1972	113 196	94	5 130	4 975	-	123 394	42,6
	1973	129 751	99	5 059	5 456	-	140 364	42,5
davon / dont:	1970	84 881	85	5 549	4 020	-	44 535	43,2
a) Unternehmen Entreprises	1971	97 596	99	3 490	4 557	-	105 742	42,8
	1972	113 196	94	4 412	4 787	-	122 489	42,3
	1973	129 751	99	4 121	5 217	-	139 188	42,1
b) Zentralstaat Etat	1970	-	-	-	140	-	140	0,1
	1971	-	-	-	201	-	201	0,1
	1972	-	-	-	188	-	188	0,1
	1973	-	-	-	239	-	239	0,1
c) Lokale Gebietskörperschaften Collectivités locales	1970	-	-	509	-	-	509	0,2
	1971	-	-	564	-	-	564	0,2
	1972	-	-	717	-	-	717	0,2
	1973	-	-	938	-	-	938	0,3
d) Sozialversicherung Sécurité sociale	1970	-	-	-	-	-	-	-
	1971	-	-	-	-	-	-	-
	1972	-	-	-	-	-	-	-
	1973	-	-	-	-	-	-	-
e) Private Haushalte Ménages	1970	-	-	-	-	-	-	-
	1971	-	-	-	-	-	-	-
	1972	-	-	-	-	-	-	-
	1973	-	-	-	-	-	-	-
1.2. Unterstellte Sozialbeiträge Cotisations sociales fictives	1970	-	-	19 626	-	-	19 626	9,0
	1971	-	-	20 956	-	-	20 956	8,5
	1972	-	-	25 185	-	-	25 185	8,7
	1973	-	-	29 523	-	-	29 523	8,9
davon / dont:	1970	-	-	1 398	-	-	1 378	0,6
a) Unternehmen Entreprises	1971	-	-	1 473	-	-	1 473	0,6
	1972	-	-	3 309	-	-	3 309	1,1
	1973	-	-	3 825	-	-	3 825	1,1
b) Zentralstaat Etat	1970	-	-	16 232	-	-	16 232	7,4
	1971	-	-	17 247	-	-	17 247	7,0
	1972	-	-	19 619	-	-	19 619	6,8
	1973	-	-	22 768	-	-	22 768	6,9
c) Lokale Gebietskörperschaften Collectivités locales	1970	-	-	2 017	-	-	2 017	0,9
	1971	-	-	2 237	-	-	2 237	0,9
	1972	-	-	2 257	-	-	2 257	0,8
	1973	-	-	2 931	-	-	2 931	0,9
d) Sozialversicherung Sécurité sociale	1970	-	-	-	-	-	-	-
	1971	-	-	-	-	-	-	-
	1972	-	-	-	-	-	-	-
	1973	-	-	-	-	-	-	-
2. Beiträge der geschützten Personen Cotisations des personnes protégées	1970	43 094	97	6 067	-	2 633	51 891	23,7
	1971	47 849	123	6 347	-	2 444	56 763	23,0
	1972	54 282	137	8 481	-	2 720	65 619	22,6
	1973	63 517	140	9 441	-	2 910	76 009	23,0
davon / dont:	1970	34 749	97	5 990	-	-	41 119	.
a) Arbeitnehmer Salariés	1971	38 549	123	6 266	-	-	45 076	.
	1972	42 580	137	8 225	-	214	51 156	.
	1973	49 480	140	9 157	-	229	59 006	.
b) Selbständige Indépendants	1970	8 345	-	-	-	-	8 345	.
	1971	9 300	-	-	-	-	9 300	.
	1972	11 702	-	-	-	-	11 702	.
	1973	14 038	-	-	-	-	14 038	.
c) Renten- und Pensionsempfänger, sonstige Personen Pensionnés et autres personnes	1970	-	-	77	-	-	77	.
	1971	-	-	81	-	-	81	.
	1972	-	-	256	-	-	256	.
	1973	-	-	284	-	-	284	.

## Entrate per regime, natura e settore di provenienza

Mio FB (Col. 7 e 12: in % del totale delle entrate)

## Ontvangsten naar stelsel, aard en sector van herkomst

TAB. III/14

Mio FB (Kol. 7 en 12: in % van het totaal der ontvangsten)

Freiwillige soziale Arbeitgeberleist. Prestat. bénévoles d'employeurs Prestazioni ben. datori di lavoro Vrijwill. uitker. van werkgevers	Leist. an Opfer v. pol. Ereignissen, ... Prestat. aux vict. d'évén. polit., ... Prest. vittime avven. politici, ... Uitk. aan slachtoff. v. pol. gebeurt., ...	Sonst. soz. Hilfen und Dienste Autres actions sociales Altre azioni sociali Overige sociale voorzieningen	Alle Systeme insgesamt - Tous régimes - Tutti i regimi - Alle stelsels			
			Absolute Werte Montants absolus Ammontare assol. Absolute waarden	%		
8	9	10	11	12		
-	-	84	114 894	46,8	1970	1. Apporto dei datori di lavoro Werkgeversbijdragen
-	-	111	127 574	46,2	1971	
-	-	-	148 579	45,9	1972	
-	-	-	169 887	46,1	1973	
-	-	84	95 268	38,8	1970	1.1. Contributi sociali effettivi a carico dei datori di lavoro Werkelijke sociale verzekeringspremies ten laste van de werkgevers
-	-	111	106 617	38,6	1971	
-	-	-	123 394	38,1	1972	
-	-	-	140 364	38,1	1973	
-	-	84	94 619	38,5	1970	di cui / waaronder:
-	-	111	105 853	38,3	1971	
-	-	-	122 489	37,8	1972	a) Imprese Bedrijven
-	-	-	139 188	37,8	1973	
-	-	-	140	0,1	1970	b) Stato Centrale overheid
-	-	-	201	0,1	1971	
-	-	-	188	0,1	1972	
-	-	-	239	0,1	1973	
-	-	-	509	0,2	1970	c) Collettività locali Lagere publiekrechtelijke lichamen
-	-	-	564	0,2	1971	
-	-	-	717	0,2	1972	
-	-	-	938	0,2	1973	
-	-	-	-	-	1970	d) Previdenza e assistenza sociale Sociale zekerheid
-	-	-	-	-	1971	
-	-	-	-	-	1972	
-	-	-	-	-	1973	
-	-	-	-	-	1970	e) Famiglie Gezinshuishoudingen
-	-	-	-	-	1971	
-	-	-	-	-	1972	
-	-	-	-	-	1973	
-	-	-	19 626	8,0	1970	1.2. Contributi sociali figurativi Fictieve sociale verzekeringspremies
-	-	-	20 956	7,6	1971	
-	-	-	25 185	7,8	1972	
-	-	-	29 523	8,0	1973	
-	-	-	1 378	0,6	1970	di cui / waaronder:
-	-	-	1 473	0,5	1971	
-	-	-	3 309	1,0	1972	a) Imprese Bedrijven
-	-	-	3 825	1,0	1973	
-	-	-	16 232	6,6	1970	b) Stato Centrale overheid
-	-	-	17 247	6,3	1971	
-	-	-	19 619	6,1	1972	
-	-	-	22 768	6,2	1973	
-	-	-	2 017	0,8	1970	c) Collettività locali Lagere publiekrechtelijke lichamen
-	-	-	2 237	0,8	1971	
-	-	-	2 257	0,7	1972	
-	-	-	2 931	0,8	1973	
-	-	-	-	-	1970	d) Previdenza e assistenza sociale Sociale zekerheid
-	-	-	-	-	1971	
-	-	-	-	-	1972	
-	-	-	-	-	1973	
-	-	-	51 891	21,1	1970	2. Contribuzioni delle persone protette Bijdragen van de beschermde personen
-	-	-	56 763	20,6	1971	
-	-	-	65 619	20,3	1972	
-	-	-	76 009	20,7	1973	
-	-	-	41 119	.	1970	di cui / waaronder:
-	-	-	45 076	.	1971	
-	-	-	51 156	.	1972	a) Dipendenti Werknemers
-	-	-	59 006	.	1973	
-	-	-	8 345	.	1970	b) Indipendenti Niet-werknemers
-	-	-	9 300	.	1971	
-	-	-	11 702	.	1972	
-	-	-	14 038	.	1973	
-	-	-	77	.	1970	c) Pensionati e altre persone protette Gepensioneerden en andere personen
-	-	-	81	.	1971	
-	-	-	256	.	1972	
-	-	-	284	.	1973	

TAB. III/14 (Fortsetzung)  
(suite)

		Systeme des Typs A Régimes de type A				Regimi di tipo A Stelsels van het A-type		
		Allgemeine Généraux Generali Algemene	Sondersysteme Spéciaux Speciali Bijzondere	Statutarische Statutaires Statutari Statutaire	Ergänzung Complément. Complement. Aanvullende	Freiwillige Volontaires Volontari Vrijwillige	Zusammen Ensemble Complesso Totaal	%
		1	2	3	4	5	6	7
3.	Verschiedene Zuweisungen Contributions diverses	1970 33 597 1971 41 483 1972 52 598 1973 58 821	3 473 3 208 3 433 3 749	3 369 5 950 7 259 8 764	203 306 201 303	1 176 994 1 032 1 104	41 818 51 941 64 523 72 740	19,1 21,1 22,3 22,0
	davon / dont:	1970 -	-	-	-	-	-	-
	a) Unternehmen Entreprises	1970 - 1971 - 1972 - 1973 -	- - - -	- - - -	- - - -	- - - -	- - - -	- - - -
	b) Zentralstaat Etat	1970 33 597 1971 41 483 1972 52 598 1973 58 821	3 473 3 208 3 433 3 749	3 369 5 950 7 259 8 764	203 306 201 303	1 172 988 1 032 1 104	41 813 51 935 64 523 72 740	19,1 21,1 22,3 22,0
	c) Lokale Gebietskörperschaften Collectivités locales	1970 - 1971 - 1972 - 1973 -	- - - -	- - - -	- - - -	5 6 - -	5 6 - -	0,0 0,0 - -
	d) Private Haushalte Ménages	1970 - 1971 - 1972 - 1973 -	- - - -	- - - -	- - - -	- - - -	- - - -	- - - -
	e) Übrige Welt Reste du monde	1970 - 1971 - 1972 - 1973 -	- - - -	- - - -	- - - -	- - - -	- - - -	- - - -
4.	Kapitalerträge Revenus de capitaux	1970 7 326 1971 8 446 1972 8 504 1973 9 930	395 13 6 3	6 . 23 26	773 . 863 979	350 332 411 440	8 849 9 425 9 807 11 377	4,1 3,8 3,4 3,5
5.	Sonstige Einnahmen Autres recettes	1970 998 1971 562 1972 635 1973 110	151 294 368 4	- 29 34 -	1 - 11 26	205 238 170 182	1 355 1 123 1 218 321	0,6 0,5 0,4 0,1
6.	Summe der Einnahmen außer Übertragungen zwischen Institutionen oder Geschäftsbereichen Total des recettes à l'exclusion des transferts entre institutions ou gestions	1970 169 896 1971 195 936 1972 229 214 1973 262 128	4 200 3 736 4 038 3 995	35 126 37 345 46 112 52 812	5 137 5 917 6 050 6 763	4 365 4 061 4 333 4 636	218 724 246 996 289 747 330 334	100,0 100,0 100,0 100,0
	davon / dont:	1970 84 881	85	6 927	4 020	-	95 913	43,8
	a) Unternehmen Entreprises	1970 97 596 1971 113 196 1972 129 751 1973 -	99 94 99 -	4 963 7 721 7 946 -	4 557 4 787 5 217 -	- - - -	107 214 125 797 143 012 -	43,4 43,4 43,3 -
	b) Zentralstaat Etat	1970 33 597 1971 41 483 1972 52 598 1973 58 821	3 472 3 208 3 433 3 749	19 601 23 197 26 878 31 532	343 507 389 542	1 172 988 1 032 1 104	58 185 69 382 84 331 95 747	26,6 28,1 29,1 29,0
	c) Lokale Gebietskörperschaften Collectivités locales	1970 - 1971 - 1972 - 1973 -	- - - -	2 526 2 801 2 975 3 868	- - - -	5 6 - -	2 531 2 807 2 975 3 868	1,2 1,2 1,0 1,2
	d) Sozialversicherung <sup>1)</sup> Sécurité sociale <sup>1)</sup>	1970 7 326 1971 8 446 1972 8 504 1973 9 930	395 13 6 3	6 . 23 26	773 . 863 979	350 332 411 440	8 849 9 425 9 807 11 377	4,1 3,8 3,4 3,4
	e) Private Haushalte Ménages	1970 43 094 1971 47 849 1972 54 282 1973 63 517	97 123 137 140	6 067 6 347 8 481 9 441	- - - -	2 633 2 444 2 720 2 910	51 892 56 763 65 619 76 009	23,7 23,0 22,7 23,0
	f) Sonstiges Divers	1970 998 1971 568 1972 635 1973 110	151 294 368 4	- 29 34 -	1 - 11 26	205 238 170 182	1 355 1 123 1 218 321	0,6 0,5 0,4 0,1
7.	Übertragungen zwischen Institutionen oder Geschäftsbereichen Transferts entre institutions ou gestions	1970 1 938 1971 2 367 1972 1 759 1973 1 478	12 - - -	- 5 217 136	- - 28 13	- - - -	1 950 2 372 2 004 1 627	0,9 1,0 0,7 0,5

1) Diese Rubrik umfaßt herkömmlicherweise die Gesamtheit der Einkommen aus Vermögen, welches auch der Sektor sein möge (Versicherungsunternehmen, Sozialversicherung, private Organisationen), dem die in der Statistik enthaltenen Institutionen zugeordnet werden.

1) Par tradition, cette rubrique inclut l'ensemble des revenus de capitaux, quel que soit le secteur (sociétés d'assurance, administrations de sécurité sociale, administrations privées) dans lequel s'inscrivent les institutions retenues dans la statistique.

Freiwillige soziale Arbeitgeberleist. Prestat. bénévoles d'employeurs Prestazioni ben. datori di lavoro Vrijwill. uitker. van werkgevers	Leist. an Opfer v. pol. Ereignissen, ... Prestat. aux vict. d'évén. polit., ... Prest. vittime avven. politici, ... Uitk. aan slachtoff. v. pol. gebeurt., ...	Sonst. soz. Hilfen und Dienste Autres actions sociales Altre azioni sociali Overige sociale voorzieningen	Alle Systeme insgesamt - Tous régimes - Tutti i regimi - Alle stelsels			
			Absolute Werte Montants absolus Ammontare assol. Absolute waarden	%		
8	9	10	11	12		
-	6 524	18 059	66 401	27,1	1970	3. Contribuzioni varie Overige bijdragen
-	7 715	19 184	78 840	28,5	1971	
-	9 783	22 006	96 313	29,7	1972	
-	8 832	26 520	108 092	29,4	1973	
-	-	193	193	0,1	1970	di cui / waaronder:
-	-	215	215	0,1	1971	a) Imprese
-	-	743	743	0,2	1972	Bedrijven
-	-	1 613	1 613	0,4	1973	
-	6 524	10 539	58 876	24,0	1970	b) Stato
-	7 715	10 542	70 192	25,4	1971	Centrale overheid
-	9 783	12 811	87 118	26,9	1972	
-	8 832	15 790	97 362	26,5	1973	
-	0	3 583	3 588	1,5	1970	c) Collettività locali
-	-	4 204	4 210	1,5	1971	Lagere publiekrechtelijke lichamen
-	0	4 407	4 407	1,3	1972	
-	0	4 720	4 720	1,3	1973	
-	-	3 744	3 744	1,5	1970	d) Famiglie
-	-	4 223	4 223	1,5	1971	Gezinshuishoudingen
-	-	4 045	4 045	1,2	1972	
-	-	4 333	4 333	1,2	1973	
-	-	-	-	-	1970	e) Resto del mondo
-	-	-	-	-	1971	Buitenland
-	-	-	-	-	1972	
-	-	64	64	0,0	1973	
-	52	471	9 372	3,8	1970	4. Redditi da capitale
-	3	65	10 200	3,7	1971	Kapitaalopbrengsten
-	60	25	9 892	3,1	1972	
-	65	15	11 457	3,1	1973	
-	430	1 106	2 891	1,2	1970	5. Altre entrate
-	21	1 649	2 793	1,0	1971	Overige ontvangsten
-	334	347	3 374	1,0	1972	
-	516	123	2 543	0,7	1973	
-	7 739	-	-	-	-	-
-	7 006	19 720	245 450	100,0	1970	6. Totale delle entrate esclusi i trasferimenti
-	-	21 435	276 170	100,0	1971	Totaal ontvangsten zonder
-	10 178	23 852	323 777	100,0	1972	de overdrachten
-	9 413	28 240	367 987	100,0	1973	
-	-	277	96 190	39,2	1970	di cui / waaronder:
-	-	325	107 539	39,0	1971	a) Imprese
-	-	743	126 540	39,1	1972	Bedrijven
-	-	1 613	144 625	39,3	1973	
-	6 524	10 539	75 248	30,6	1970	b) Stato
-	7 715	10 542	87 640	31,7	1971	Centrale overheid
-	9 783	12 811	106 925	33,0	1972	
-	8 832	15 790	120 369	32,7	1973	
-	0	3 583	6 114	2,5	1970	c) Collettività locali
-	-	4 204	7 011	2,5	1971	Lagere publiekrechtelijke lichamen
-	0	4 407	7 382	2,3	1972	
-	0	4 720	8 588	2,3	1973	
-	52	471	9 372	3,8	1970	d) Previdenza e assistenza sociale <sup>1)</sup>
-	3	65	10 200	3,7	1971	Sociale zekerheid <sup>1)</sup>
-	60	25	9 892	3,1	1972	
-	65	15	11 457	3,1	1973	
-	-	3 744	55 636	22,7	1970	e) Famiglie
-	-	4 223	60 986	22,1	1971	Gezinshuishoudingen
-	-	4 045	69 664	21,5	1972	
-	-	4 333	80 342	21,8	1973	
-	430	1 166	2 891	1,2	1970	f) Varie
-	21	1 649	2 793	1,0	1971	Diversen
-	334	347	3 374	1,0	1972	
-	516	187	2 606	0,7	1973	
-	-	-	1 950	0,8	1970	7. Trasferimenti fra istituzioni o gestioni
-	-	-	2 372	0,9	1971	Overdrachten tussen instellingen
-	-	-	2 004	0,6	1972	of beheerseenheden
-	-	-	1627	0,4	1973	

1) Questa rubrica comprende, tradizionalmente, il complesso dei redditi da capitale, qualunque sia il settore (società di assicurazione, amministrazioni di sicurezza sociale, amministrazioni private) al quale appartengono le istituzioni considerate nella statistica.

1) Zoals gewoonlijk omvat deze rubriek de totale kapitaalopbrengsten, ongeacht de sector (verzekeringsmaatschappijen, sociale verzekeringen, particuliere organisaties), waartoe de in de statistiek opgenomen instellingen behoren.

**Einnahmen nach Systemen, Arten und Herkunftssektoren**

Mio Fix (Sp. 7 und 12: in % der Einnahmen insgesamt)

TAB. III/15

**Recettes par régime, nature et secteur de provenance**

Mio Fix (Col. 7 et 12: en % du total des recettes)

		Systeme des Typs A Régimes de type A				Regimi di tipo A Stelsels van het A-type		
		Allgemeine	Sondersysteme	Statutarische	Ergänzung	Freiwillige	Zusammen	%
		Généraux	Spéciaux	Statutaires	Complément.	Volontaires	Ensemble	
		Generali	Speciali	Statutari	Complement.	Volontari	Complesso	
Algemene	Bijzondere	Statutaire	Aanvullende	Vrijwillige	Totaal			
		1	2	3	4	5	6	7
1. Sozialbeiträge der Arbeitgeber Cotisations sociales d'employeur	1970	2 604	3	875	25	1	3 508	38,7
	1971	2 945	4	851	25	0	3 825	37,6
	1972	3 438	-	918	17	1	4 369	38,7
	1973	3 978	-	1 002	18	1	4 999	38,9
1.1. Tatsächliche Sozialbeiträge Cotisations sociales effectives	1970	2 604	3	86	24	1	2 718	30,0
	1971	2 945	4	96	24	0	3 069	30,2
	1972	3 427	-	105	-	1	3 533	31,3
	1973	3 971	-	120	-	1	4 093	31,8
davon / dont:	1970	2 395	-	-	24	1	2 420	26,7
a) Unternehmen Entreprises	1971	2 712	-	-	24	-	2 736	26,9
	1972	3 100	-	-	-	1	3 101	27,4
	1973	3 595	-	-	-	1	3 595	28,0
b) Zentralstaat Etat	1970	130	3	5	-	-	138	1,5
	1971	148	4	3	-	-	155	1,5
	1972	189	-	-	-	0	189	1,7
	1973	218	-	-	-	0	218	1,7
c) Lokale Gebietskörperschaften Collectivités locales	1970	78	-	81	-	-	159	1,8
	1971	84	-	93	-	-	177	1,8
	1972	121	-	105	-	-	226	2,0
	1973	139	-	120	-	-	259	2,0
d) Sozialversicherung Sécurité sociale	1970	1	-	0	-	-	1	0,0
	1971	1	-	0	-	0	1	0,0
	1972	17	-	-	-	-	17	0,2
	1973	20	-	-	-	-	20	0,2
e) Private Haushalte Ménages	1970	-	-	-	-	-	-	-
	1971	-	-	-	-	-	-	-
	1972	-	-	-	-	-	-	-
	1973	-	-	-	-	-	-	-
1.2. Unterstellte Sozialbeiträge Cotisations sociales fictives	1970	-	-	789	1	-	790	8,7
	1971	-	-	755	1	-	756	7,4
	1972	6	-	813	17	-	836	7,4
	1973	6	-	882	18	-	906	7,1
davon / dont:	1970	-	-	222	-	-	222	2,4
a) Unternehmen Entreprises	1971	-	-	112	-	-	112	1,1
	1972	-	-	101	-	-	101	0,9
	1973	-	-	119	-	-	119	0,9
b) Zentralstaat Etat	1970	-	-	535	1	-	536	5,4
	1971	-	-	607	1	-	608	6,0
	1972	6	-	703	2	-	711	6,3
	1973	6	-	749	3	-	758	5,9
c) Lokale Gebietskörperschaften Collectivités locales	1970	-	-	-	-	-	-	-
	1971	-	-	-	-	-	-	-
	1972	-	-	-	15	-	15	0,1
	1973	-	-	-	15	-	15	0,1
d) Sozialversicherung Sécurité sociale	1970	-	-	32	-	-	32	0,4
	1971	-	-	36	-	-	36	0,3
	1972	-	-	9	-	-	9	0,1
	1973	-	-	14	-	-	14	0,1
2. Sozialbeiträge der privaten Haushalte Cotisations sociales des ménages	1970	2 265	-	108	16	48	2 437	26,9
	1971	2 467	-	123	17	55	2 662	26,2
	1972	2 771	-	138	7	63	2 979	26,3
	1973	3 237	-	166	9	69	3 481	27,1
davon / dont:	1970	1 882	-	83	16	48	2 029	22,4
a) Arbeitnehmer Salariés	1971	2 108	-	94	17	55	2 274	22,4
	1972	2 406	-	105	7	.	2 519	22,3
	1973	2 804	-	127	9	.	2 940	22,9
b) Selbständige Indépendants	1970	383	-	-	-	-	383	4,2
	1971	359	-	-	-	-	359	3,5
	1972	365	-	-	-	.	365	3,2
	1973	434	-	-	-	.	434	3,4
c) Renten- und Pensionsempfänger, sonstige Personen Pensionnés, autres personnes	1970	-	-	25	-	-	25	0,3
	1971	-	-	29	0	.	29	0,3
	1972	-	-	33	-	.	33	0,3
	1973	-	-	39	-	.	39	0,3

**Entrate per regime, natura e settore di provenienza**  
Mio Flx (Col. 7 e 12: in % del totale delle entrate)  
**Ontvangsten naar stelsel, aard en sector van herkomst**  
Mio Flx (Kol. 7 en 12: in % van het totaal der ontvangsten)

TAB. III/15

Freiwillige soziale Arbeitgeberleist. Prestat. bénévoles d'employeurs Prestazioni ben. datori di lavoro Vrijwill. uitker. van werkgevers	Leist. an Opfer v. pol. Ereignissen, ... Prestat. aux vict. d'évén. polit., ... Prest. vittime avven. politici, ... Uitk. aan slachtoff. v. pol. gebeurt., ...	Sonst. soz. Hilfen und Dienste Autres actions sociales Altre azioni sociali Overige sociale voorzieningen	Alle Systeme insgesamt - Tous régimes - Tutti i regimi - Alle stelsels		
			Absolute Werte Montants absolus Ammontare assol. Absolute waarden	%	
8	9	10	11	12	
19	-	-	3 527	36,0	1970 1. Contributi dei datori di lavoro
21	-	-	3 846	35,0	1971 Werkgeversbijdragen
-	-	1	4 370	35,9	1972
-	-	0	4 999	36,2	1973
-	-	-	2 718	27,7	1970 1.1. Contributi sociali effettivi
-	-	-	3 069	27,9	1971 Werkelijke sociale verzekeringspremies
-	-	-	3 533	29,0	1972
-	-	-	4 093	29,6	1973
-	-	-	2 420	24,7	1970 di cui / waaronder:
-	-	-	2 736	24,9	1971 a) Imprese
-	-	-	3 101	25,5	1972 Bedrijven
-	-	-	3 595	26,0	1973
-	-	-	138	1,4	1970 b) Stato
-	-	-	155	1,4	1971 Centrale overheid
-	-	-	189	1,6	1972
-	-	-	218	1,6	1973
-	-	-	159	1,6	1970 c) Collettività locali
-	-	-	177	1,6	1971 Lagere publiekrechtelijke
-	-	-	226	1,9	1972 lichamen
-	-	-	259	1,9	1973
-	-	-	1	0,0 +	1970 d) Previdenza e assistenza sociale
-	-	-	1	0,0 +	1971 Sociale zekerheid
-	-	-	17	0,1	1972
-	-	-	20	0,1	1973
-	-	-	-	-	1970 e) Famiglie
-	-	-	-	-	1971 Gezinshuishoudingen
-	-	-	-	-	1972
-	-	-	-	-	1973
19	-	-	809	8,3	1970 1.2. Contributi sociali figurativi
21	-	-	777	7,1	1971 Fictieve sociale verzekeringspremies
-	-	1	837	6,9	1972
-	-	0	406	6,6	1973
-	-	-	222	2,3	1970 di cui / waaronder:
-	-	-	112	1,0	1971 a) Imprese
-	-	1	102	0,8	1972 Bedrijven
-	-	0	119	0,9	1973
4	-	-	540	5,5	1970 b) Stato
5	-	-	613	5,6	1971 Centrale overheid
-	-	-	711	5,8	1972
-	-	-	758	5,5	1973
15	-	-	15	0,2	1970 c) Collettività locali
16	-	-	16	0,2	1971 Lagere publiekrechtelijke
-	-	-	15	0,1	1972 lichamen
-	-	-	15	0,1	1973
-	-	-	32	0,3	1970 d) Previdenza e assistenza sociale
-	-	-	36	0,3	1971 Sociale zekerheid
-	-	-	9	0,1	1972
-	-	-	14	0,1	1973
-	-	-	2 437	24,8	1970 2. Contributi delle famiglie
-	-	-	2 662	24,2	1971 Bijdragen van de gezinshuishoudingen
-	-	1	2 980	24,5	1972
-	-	1	3 482	25,2	1973
-	-	-	2 029	20,7	1970 di cui / waaronder:
-	-	-	2 274	20,6	1971 a) Dipendenti
-	-	-	2 519	20,7	1972 Werknemers
-	-	-	2 940	21,3	1973
-	-	-	383	3,9	1970 b) Indipendenti
-	-	-	359	3,3	1971 Niet-werknemers
-	-	-	365	3,0	1972
-	-	-	434	3,1	1973
-	-	-	25	0,2	1970 c) Pensionati e altre persone
-	-	-	29	0,3	1971 Gepensioneerden, andere personen
-	-	1	34	0,3	1972
-	-	1	40	0,3	1973

## LUXEMBOURG

TAB. III/15 (Fortsetzung)  
(suite)

		Systeme des Typs A Régimes de type A				Regimi di tipo A Stelsels van het A-type		
		Allgemeine Généraux Generali Algemene	Sondersysteme Spéciaux Speciali Bijzondere	Statutarische Statutaires Statutari Statutaire	Ergänzung Complément. Complement. Aanvullende	Freiwillige Volontaires Volontari Vrijwillige	Zusammen Ensemble Complesso Totaal	%
		1	2	3	4	5	6	7
3.	Verschiedene Zuweisungen Contributions diverses	1970 1 722	-	571	1	1	2 295	25,3
		1971 2 034	-	768	-	1	2 803	27,5
		1972 2 110	-	859	-	1	2 970	26,3
		1973 2 349	-	962	-	1	3 312	25,8
	davon / dont:	1970 25	-	-	-	0	25	0,3
	a) Unternehmen Entreprises	1971 26	-	-	-	0	26	0,2
		1972 -	-	-	-	-	-	-
		1973 -	-	-	-	-	-	-
	b) Zentralstaat Etat	1970 1 587	-	568	1	0	2 156	23,8
		1971 1 876	-	765	-	1	2 642	26,0
		1972 1 975	-	856	-	1	2 832	25,1
		1973 2 203	-	958	-	1	3 162	24,6
	c) Lokale Gebietskörperschaften Collectivités locales	1970 110	-	2	-	-	112	1,2
		1971 132	-	2	-	-	134	1,3
		1972 135	-	2	-	0	138	1,2
		1973 146	-	3	-	0	149	1,2
	d) Private Haushalte Ménages	1970 -	-	-	-	1	1	0,0
		1971 -	-	-	-	0	0	0,0
		1972 -	-	-	-	0	0	0,0
		1973 -	-	-	-	0	0	0,0
	e) Übrige Welt Reste du monde	1970 -	-	1	-	-	1	0,0
		1971 -	-	1	-	-	1	0,0
		1972 -	-	1	-	-	1	0,0
		1973 -	-	1	-	-	1	0,0
4.	Kapitalerträge Revenus de capitaux	1970 746	-	4	37	4	791	8,7
		1971 810	-	4	38	5	857	8,4
		1972 920	-	3	-	5	928	8,2
		1973 1 006	-	3	-	5	1 014	7,9
5.	Sonstige Einnahmen Autres recettes	1970 31	-	-	-	2	33	0,4
		1971 31	-	0	-	1	32	0,3
		1972 56	-	-	-	1	57	0,5
		1973 51	-	1	-	1	53	0,4
6.	Summe der Einnahmen außer Übertragungen Total des recettes à l'exclusion des transferts	1970 7 368	3	1 558	79	56	9 064	100,0
		1971 8 287	4	1 746	80	62	10 179	100,0
		1972 9 290	-	1 918	24	71	11 303	100,0
		1973 10 621	-	2 133	27	77	12 858	100,0
	davon / dont:	1970 2 420	-	222	24	1	2 667	29,4
	a) Unternehmen Entreprises	1971 2 378	-	112	24	0	2 874	28,2
		1972 3 100	-	101	-	1	3 201	28,3
		1973 3 595	-	119	-	1	3 715	28,9
	b) Zentralstaat Etat	1970 1 717	3	1 108	2	-	2 830	31,2
		1971 2 024	4	1 375	1	1	3 405	33,5
		1972 2 170	-	1 559	2	1	3 733	33,0
		1973 2 428	-	1 707	3	1	4 139	32,2
	c) Lokale Gebietskörperschaften Collectivités locales	1970 188	-	83	-	-	271	3,0
		1971 216	-	95	-	-	311	3,0
		1972 256	-	107	15	0	378	3,3
		1973 285	-	123	15	0	423	3,3
	d) Sozialversicherung <sup>1)</sup> Sécurité sociale <sup>1)</sup>	1970 747	-	36	37	4	824	9,1
		1971 811	-	40	38	5	894	8,8
		1972 937	-	12	-	5	954	8,4
		1973 1 026	-	17	-	5	1 048	8,2
	e) Private Haushalte Ménages	1970 2 265	-	108	16	49	2 438	26,9
		1971 2 467	-	123	17	55	2 662	26,2
		1972 2 771	-	138	7	63	2 979	26,4
		1973 3 237	-	166	9	69	3 481	27,1
	f) Sonstiges Divers	1970 31	-	1	-	2	34	0,4
		1971 31	-	1	-	1	33	0,3
		1972 56	-	1	-	1	58	0,5
		1973 51	-	1	-	1	53	0,4
7.	Übertragungen Transferts	1970 332	-	36	-	-	368	4,1
		1971 380	-	36	-	1	417	4,1
		1972 444	-	51	-	1	496	4,4
		1973 495	-	129	-	-	624	4,8

1) Diese Rubrik umfaßt herkömmlicherweise die Gesamtheit der Einkommen aus Vermögen, welches auch der Sektor sein möge (Versicherungsunternehmen, Sozialversicherung, private Organisationen), dem die in der Statistik enthaltenen Institutionen zugeordnet werden.

1) Par tradition, cette rubrique inclut l'ensemble des revenus de capitaux, quel que soit le secteur (sociétés d'assurance, administrations de sécurité sociale, administrations privées) dans lequel s'inscrivent les institutions retenues dans la statistique.



Freiwillige soziale Arbeitgeberleist. Prestat. bénévoles d'employeurs Prestazioni ben. datori di lavoro Vrijwill. uitker. van werkgevers	Leist. an Opfer v. pol. Ereignissen, ... Prestat. aux vict. d'évén. polit., ... Prest. vittime avven. politici, ... Uitk. aan slachtoff. v. pol. gebeurt., ...	Sonst. soz. Hilfen und Dienste Autres actions sociales Altre azioni sociali Overige sociale voorzieningen	Alle Systeme insgesamt - Tous régimes - Tutti i regimi - Alle stelsels		
			Absolute Werte Montants absolus Ammontare assol. Absolute waarden	%	
8	9	10	11	12	
-	161	558	3 014	30,7	1970 3. Contribuzioni varie
-	173	628	3 604	32,7	1971 Overige bijdragen
-	174	670	3 814	31,4	1972
-	190	764	4 266	30,9	1973
-	-	1	26	0,2	1970 di cui / waaronder:
-	-	1	27	0,2	1971 a) Imprese
-	-	0	0	0,0	1972 Bedrijven
-	-	0	0	0,0	1973
-	161	449	2 766	28,2	1970 b) Stato
-	173	518	3 333	30,3	1971 Centrale overheid
-	174	562	3 567	29,3	1972
-	190	640	3 992	28,9	1973
-	-	73	185	1,9	1970 c) Collettività locali
-	-	73	207	1,9	1971 Lagere publiekrechtelijke
-	-	74	212	1,7	1972 lichamen
-	-	84	233	1,7	1973
-	-	35	36	0,4	1970 d) Famiglie
-	-	36	36	0,3	1971 Gezins huishoudingen
-	-	33	33	0,3	1972
-	-	40	40	0,3	1973
-	-	-	1	0,0	1970 e) Resto del mondo
-	-	-	1	0,0	1971 Buitenland
-	-	-	1	0,0	1972
-	-	-	1	0,0	1973
-	-	4	795	8,1	1970 4. Redditi da capitale
-	-	5	862	7,8	1971 Kapitaalopbrengsten
-	-	5	933	7,7	1972
-	-	4	1 018	7,4	1973
-	-	2	35	0,4	1970 5. Altre entrate
-	-	4	36	0,3	1971 Overige ontvangsten
-	-	11	67	0,6	1972
-	-	4	57	0,4	1973
19	161	564	9 808	100,0	1970 6. Totale esclusi i trasferimenti
21	173	637	11 010	100,0	1971 Totaal zonder de overdrachten
-	174	686	12 163	100,0	1972
-	190	774	13 822	100,0	1973
-	-	1	2 668	27,2	1970 di cui / waaronder:
-	-	1	2 875	26,1	1971 a) Imprese
-	-	1	3 202	26,3	1972 Bedrijven
-	-	1	3 716	26,9	1973
4	161	449	3 444	35,1	1970 b) Stato
5	173	518	4 101	37,3	1971 Centrale overheid
-	174	562	4 468	36,7	1972
-	190	640	4 969	36,0	1973
15	-	73	359	3,7	1970 c) Collettività locali
16	-	73	400	3,6	1971 Lagere publiekrechtelijke
-	-	74	452	3,7	1972 lichamen
-	-	84	507	3,7	1973
-	-	4	828	8,4	1970 d) Previdenza e assistenza sociale <sup>1)</sup>
-	-	5	899	8,2	1971 Sociale zekerheid <sup>1)</sup>
-	-	5	959	7,9	1972
-	-	4	1 052	7,6	1973
-	-	35	2 473	25,2	1970 e) Famiglie
-	-	36	2 698	24,5	1971 Gezins huishoudingen
-	-	34	3 014	24,8	1972
-	-	41	3 522	25,5	1973
-	-	2	36	0,4	1970 f) Varie
-	-	4	37	0,3	1971 Diversen
-	-	11	67	0,6	1972
-	-	4	57	0,4	1973
-	-	3	417	3,8	1970 7. Trasferimenti
-	-	0	371	3,8	1971 Overdrachten
-	-	8	504	4,1	1972
-	-	14	638	4,6	1973

1) Questa rubrica comprende, tradizionalmente, il complesso dei redditi da capitale, qualunque sia il settore (società di assicurazione, amministrazioni di sicurezza sociale, amministrazioni private) al quale appartengono le istituzioni considerate nella statistica.

1) Zoals gewoonlijk omvat deze rubriek de totale kapitaalopbrengsten, ongeacht de sector (verzekeringsmaatschappijen, sociale verzekeringen, particuliere organisaties), waartoe de in de statistiek opgenomen instellingen behoren.

DEUTSCHLAND (BR)

Sozialleistungen nach Systemen und Funktionen

Mio DM (Sp. 7 und 12: in % der Leistungen insgesamt)

TAB. III/16

Prestations sociales par régime et fonction

Mio DM (Col. 7 et 12: en % du total des prestations)

		Systeme des Typs A Régimes de type A				Regimi di tipo A Stelsels van het A-type		
		Allgemeine Généraux Generali Algemene	Sondersysteme Spéciaux Speciali Bijzondere	Statutarische Statutaires Statutari Statutaire	Ergänzung Complément. Complement. Aanvullende	Freiwillige Volontaires Volontari Vrijwillige	Zusammen Ensemble Compleesso Totaal	%
		1	2	3	4	5	6	7
1. Krankheit Maladie	1970	32 608	85	877	-	(.)	33 570	29,3
	1971	38 893	111	1 086	-	(.)	40 090	31,1
	1972	46 774	130	1 604	-	(.)	48 508	32,4
	1973	54 727	186	1 833	-	(.)	56 746	33,3
2. Alter, Tod, Hinterbliebene Vieillesse, décès, survie	1970	34 095	5 133	14 679	796	(.)	54 703	47,8
	1971	36 647	5 226	16 639	1 011	(.)	59 523	46,1
	1972	46 047	5 852	17 369	1 413	(.)	70 681	47,2
	1973	52 833	6 510	19 321	1 613	(.)	80 277	47,1
3. Invalidität Invalidité	1970	4 127	594	857	279	(.)	5 857	5,1
	1971	4 394	715	971	359	(.)	6 439	5,0
	1972	3 434	757	1 386	296	(.)	5 873	3,9
	1973	3 763	753	1 507	324	(.)	6 347	3,7
4. Physische oder psychische Gebrechen Infirmité physique ou psychique	1970	-	-	-	-	-	-	-
	1971	-	-	-	-	-	-	-
	1972	-	-	-	-	-	-	-
	1973	-	-	-	-	-	-	-
5. Arbeitsunfall, Berufskrankheit Accident de travail, maladie professionnelle	1970	6 881	-	56	12	(.)	6 949	6,1
	1971	7 558	-	1	-	(.)	7 559	5,9
	1972	7 164	33	73	15	(.)	7 285	4,9
	1973	8 024	33	97	27	(.)	8 181	4,8
6. Arbeitslosigkeit Chômage	1970	1 956	101	-	-	(.)	2 057	1,8
	1971	1 828	85	-	-	(.)	1 913	1,5
	1972	1 371	88	-	-	(.)	1 459	1,0
	1973	1 355	92	-	-	(.)	1 447	0,9
7. Familie Famille	1970	4 740	238	5 836	13	(.)	10 827	9,5
	1971	6 177	285	6 136	17	(.)	12 615	9,8
	1972	6 865	345	7 257	17	(.)	14 484	9,7
	1973	6 988	414	7 880	19	(.)	15 301	9,0
darunter - dont: Mutterschaft Maternité	1970	1 277	-	(.)	-	(.)	1 277	1,1
	1971	1 507	-	(.)	-	(.)	1 507	1,2
	1972	1 495	-	91	-	(.)	1 586	1,1
	1973	1 533	-	104	-	(.)	1 637	1,0
8. Politische Ereignisse, Naturkatastrophen Événement politique, calamité naturelle	1970	(.)	(.)	(.)	(.)	(.)	(.)	(.)
	1971	(.)	(.)	(.)	(.)	(.)	(.)	(.)
	1972	(.)	(.)	(.)	(.)	(.)	(.)	(.)
	1973	(.)	(.)	(.)	(.)	(.)	(.)	(.)
9. Sonstiges Divers	1970	349	6	-	97	(.)	452	0,4
	1971	801	42	63	15	(.)	921	0,7
	1972	1 377	7	-	-	(.)	1 384	0,9
	1973	2 164	7	-	-	(.)	2 171	1,2
10. Leistungen insgesamt Total des prestations	1970	84 756	6 157	22 305	1 197	(.)	114 415	100,0
	1971	96 298	6 464	24 896	1 402	(.)	129 060	100,0
	1972	113 032	7 212	27 689	1 741	(.)	149 674	100,0
	1973	129 854	7 995	30 638	1 983	(.)	170 470	100,0

**Prestazioni sociali per regime e funzione**  
Mio DM (Col. 7 e 12: in % del totale delle prestazioni)

TAB. III/16

**Sociale prestaties naar stelsel en functie**  
Mio DM (Kol. 7 en 12: in % van de totale prestaties)

Freiwillige soziale Arbeitgeberleistung. Prestat. bénévoles d'employeurs Prestazioni ben. datori di lavoro Vrijwill. uitker. van werkgevers	Leist. an Opfer v. pol. Ereignissen, ... Prestat. aux vict. d'évén. polit., ... Prest. vittime avven. politici, ... Uitk. aan slachtoff. v. pol. gebeurt., ...	Fürsorge Aide sociale Assistenza pubb. Sociale bijstand	Alle Systeme insgesamt - Tous régimes - Tutti i regimi - Alle stelsels		
			Absolute Werte Montants absolus Ammontare assol. Absolute waarden	%	
8	9	10	11	12	
247	125	1 238	35 224	26,3	1970 1. Malattia
622	525	1 729	42 966	28,4	1971 Ziekte
681	313	1 807	51 309	29,3	1972
788	312	2 080	59 926	30,3	1973
2 159	4 869	613	62 344	46,5	1970 2. Vecchiaia, morte, superstiti
1 980	5 325	655	67 483	44,6	1971 Ouderdorm, overlijden, nabestaanden
2 289	5 511	816	79 297	45,3	1972
2 655	5 654	962	89 548	45,3	1973
265	4 702	1 187	12 011	8,9	1970 3. Invalidità
243	5 182	1 087	12 951	8,5	1971 Invaliditeit
185	5 268	1 615	12 941	7,4	1972
214	5 555	1 888	14 004	7,1	1973
-	-	-	-	-	1970 4. Infermità fisica o psichica
-	-	-	-	-	1971 Lichamelijk of geestelijk gebrek
-	-	-	-	-	1972
-	-	-	-	-	1973
50	-	110	7 109	5,3	1970 5. Infortuni sul lavoro,
350	-	73	7 982	5,3	1971 Malattie professionali
428	-	58	7 771	4,5	1972 Arbeidsongevallen, beroepsziekten
480	-	65	8 726	4,4	1973
-	-	10	2 067	1,5	1970 6. Disoccupazione
-	-	4	1 917	1,3	1971 Werkloosheid
-	-	78	1 537	0,9	1972
-	-	100	1 547	0,8	1973
478	986	1 088	13 379	10,0	1970 7. Famiglia
439	388	1 161	14 603	9,6	1971 Gezin
467	1 017	1 308	17 276	9,9	1972
503	924	1 556	18 284	9,2	1973
(.)	(.)	(.)	1 277	1,0	1970 di cui/ waaronder:
(.)	(.)	(.)	1 507	1,0	1971 Maternità
37	28	15	1 666	1,0	1972 Moederschap
42	32	17	1 728	0,9	1973
(.)	(.)	(.)	(.)	(.)	1970 8. Avvenimenti politici,
(.)	(.)	(.)	(.)	(.)	1971 calamità naturali
(.)	(.)	(.)	(.)	(.)	1972 Politieke gebeurtenissen
(.)	(.)	(.)	(.)	(.)	1973
731	13	808	2 004	1,5	1970 9. Varie
716	371	1 538	3 546	2,3	1971 Diversen
730	414	2 239	4 767	2,7	1972
800	437	2 342	5 750	2,9	1973
3 980	10 695	5 048	134 138	100,0	1970 10. Totale delle prestazioni
4 350	11 791	6 247	151 448	100,0	1971 Totaal van de prestaties
4 780	12 523	7 921	174 898	100,0	1972
5 440	12 882	8 993	197 785	100,0	1973

## FRANCE

## Sozialleistungen nach Systemen und Funktionen

Mio FF (Sp. 7 und 12: in % der Leistungen insgesamt)

TAB. III/17

## Prestations sociales par régime et fonction

Mio FF (Col. 7 et 12: en % du total des prestations)

		Systeme des Typs A Régimes de type A				Regimi di tipo A Stelsels van het A-type		
		Allgemeine Généraux Generali Algemene	Sondersysteme Spéciaux Speciali Bijzondere	Statutarische Statutaires Statutari Statutaire	Ergänzung Complément. Complement. Aanvullende	Freiwillige Volontaires Volontari Vrijwillige	Zusammen Ensemble Complesso Totaal	%
		1	2	3	4	5	6	7
1. Krankheit Maladie	1970	24 085	5 394	2 121	-	3 493	35 093	29,3
	1971	27 596	6 184	2 435	-	4 362	40 571	30,0
	1972	31 932	7 204	2 777	-	4 960	46 873	30,4
	1973	36 973	8 318	3 037	-	5 909	54 237	30,3
2. Alter, Tod, Hinterbliebene Vieillesse, décès, survie	1970	11 988	10 099	20 256	9 618	129	52 090	43,5
	1971	13 756	11 205	22 817	11 005	150	58 933	43,6
	1972	16 182	12 655	24 427	13 498	174	66 936	43,3
	1973	19 459	15 001	27 315	15 782	197	77 754	43,4
3. Invalidität Invalidité	1970	1 332	213	187	-	12	1 744	1,5
	1971	1 474	236	197	-	13	1 920	1,4
	1972	1 644	309	578	-	14	2 545	1,6
	1973	1 865	357	736	-	14	2 972	1,6
4. Physische oder psychische Gebrechen Infirmité physique ou psychique	1970	-	-	-	-	-	-	-
	1971	-	-	-	-	-	-	-
	1972	-	-	-	-	-	-	-
	1973	-	-	-	-	-	-	-
5. Arbeitsunfall, Berufskrankheit Accident du travail, maladie professionnelle	1970	4 419	720	332	-	235	5 686	4,7
	1971	4 965	769	351	-	250	6 335	4,7
	1972	5 626	898	404	-	265	7 193	4,7
	1973	6 416	1 017	455	-	306	8 194	4,6
6. Arbeitslosigkeit Chômage	1970	-	220	-	721	-	941	0,8
	1971	-	224	-	950	-	1 174	0,9
	1972	-	94	1 270	1 270	-	2 634	1,7
	1973	-	94	1 624	1 624	-	3 342	1,9
7. Familie Famille	1970	16 666	2 372	4 637	-	38	24 213	20,2
	1971	18 229	2 919	4 938	-	43	26 129	19,4
	1972	19 637	3 037	5 460	-	48	28 182	18,3
	1973	22 946	3 436	6 068	-	56	32 506	18,2
davon / dont: Mutterschaft Maternité	1970	982	110	38	-	38	1 168	1,0
	1971	1 155	118	40	-	40	1 356	1,0
	1972	2 272	151	61	-	48	2 532	1,6
	1973	2 603	167	64	-	56	2 890	1,6
8. Politische Ereignisse, Naturkatastrophen Événement politique, calamité naturelle	1970	-	-	-	-	-	-	-
	1971	-	-	-	-	-	-	-
	1972	-	-	-	-	-	-	-
	1973	-	-	-	-	-	-	-
9. Sonstiges Divers	1970	-	-	-	-	-	-	-
	1971	-	-	-	-	-	-	-
	1972	-	-	-	-	-	-	-
	1973	-	-	-	-	-	-	-
10. Leistungen insgesamt Total des prestations	1970	58 490	19 498	27 533	10 339	3 907	119 767	100,0
	1971	66 019	21 537	30 738	11 955	4 818	135 062	100,0
	1972	75 021	24 197	34 916	14 768	5 461	154 363	100,0
	1973	87 659	28 223	39 235	17 406	6 482	179 005	100,0

**Prestazioni sociali per regime e funzione**  
Mio FF (Col. 7 e 12: in % del totale delle prestazioni)

TAB. III/17

**Sociale prestaties naar stelsel en functie**  
Mio FF (Kol. 7 en 12: in % van de totale prestaties)

Freiwillige soziale Arbeitgeberleist. Prestat. bénévoles d'employeurs Prestazioni ben. datori di lavoro Vrijwill. uitker. van werkgevers	Leist. an Opfer v. pol. Ereignissen, ... Prestat. aux vict. d'évén. polit., ... Prest. vittime avven. politici, ... Uitk. aan slachtoff. v. pol. gebeurt., ...	Fürsorge Aide sociale Assistenza pubb. Sociale bijstand	Alle Systeme insgesamt - Tous régimes - Tutti i regimi - Alle stelsels		
			Absolute Werte Montants absolus Ammontare assol. Absolute waarden	%	
8	9	10	11	12	
-	-	1 330	36 423	26,1	1970 1. Malattia
-	-	1 410	41 981	26,8	1971 Ziekte
-	-	1 551	48 424	27,1	1972
-	-	1 648	55 885	27,1	1973
-	-	1 863	53 953	38,6	1970 2. Vecchiaia, morte, superstiti
-	-	2 136	61 069	39,1	1971 Ouderdom, overlijden, nabestaanden
-	3 051	2 492	72 479	40,6	1972
-	3 093	2 737	83 584	40,5	1973
-	-	-	1 744	1,3	1970 3. Invalidità
-	-	-	1 920	1,2	1971 Invaliditeit
-	3 798	-	6 343	3,6	1972
-	4 112	-	7 084	3,4	1973
-	-	2 121	2 121	1,5	1970 4. Infermità fisica o psichica
-	-	1 930	1 930	1,2	1971 Lichamelijk of geestelijk gebrek
-	-	2 039	2 039	1,1	1972
-	-	2 433	2 433	1,2	1973
-	-	801	6 487	4,7	1970 5. Infortuni sul lavoro,
-	-	852	3 187	4,6	1971 malattie professionali
-	-	923	8 116	4,5	1972 Arbeidsongevallen, beroepsziekten
-	-	1 000	9 194	4,5	1973
-	-	428	1 369	1,0	1970 6. Disoccupazione
-	-	493	1 667	1,1	1971 Werkloosheid
-	-	578	3 212	1,8	1972
-	-	633	3 975	1,9	1973
4 469	-	1 481	30 163	21,6	1970 7. Famiglia
4 674	-	1 716	32 519	20,8	1971 Gezin
5 749	-	2 071	36 002	20,1	1972
6 539	-	2 141	41 186	20,0	1973
-	-	-	1 168	0,8	1970 di cui / waaronder:
-	-	-	1 356	0,9	1971 Maternità
-	-	-	2 532	1,4	1972 Moederschap
-	-	-	2 890	1,4	1973
-	6 290	30	6 320	4,5	1970 8. Avvenimenti politici,
-	6 815	23	6 838	4,4	1971 calamità naturali
-	-	-	-	-	1972 Politieke gebeurtenissen,
-	-	-	-	-	1973 natuurrampen
-	-	1 037	1 037	0,7	1970 9. Varie
-	-	1 277	1 277	0,8	1971 Diversen
-	618	1 532	2 150	1,2	1972
-	917	2 059	2 976	1,4	1973
4 469	6 290	9 091	139 617	100,0	1970 10. Totale delle prestazioni
4 674	6 815	9 237	156 388	100,0	1971 Totaal van de prestaties
5 749	7 467	11 186	178 765	100,0	1972
6 539	8 122	12 651	206 317	100,0	1973

## Sozialleistungen nach Systemen und Funktionen

Mrd Lit (Sp. 7 und 12: in % der Summe der Leistungen)

TAB. III/18

## Prestations sociales par régime et fonction

Mrd Lit (Col. 7 et 12: en % du total des prestations)

		Systeme des Typs A Régimes de type A				Regimi di tipo A Stelsels van het A-type		
		Allgemeine Généraux Generali Algemene	Sondersysteme Spéciaux Speciali Bijzondere	Statutarische Statutaires Statutari Statutaire	Ergänzung Complément. Complement. Aanvullende	Freiwillige Volontaires Volontari Vrijwillige	Zusammen Ensemble Complesso Totaal	%
		1	2	3	4	5	6	7
1. Krankheit Maladie	1970	1 742,4	651,4	0,1	1,9	—	2 395,8	27,1
	1971	1 856,0	808,6	0,0	1,9	—	2 666,5	26,3
	1972	2 286,1	1 034,7	0,2	0,7	—	3 321,7	27,3
	1973	2 550,7	1 336,3	0,2	0,8	—	3 888,0	24,2
2. Alter, Tod, Hinterbliebene Vieillesse, décès, survie	1970	1 938,6	549,1	919,1	20,3	2,9	3 430,0	38,8
	1971	2 313,7	836,8	973,8	17,7	3,5	4 145,5	40,9
	1972	2 707,2	886,3	1 174,9	20,5	3,4	4 792,3	39,5
	1973	3 151,5	1 029,0	1 362,9	22,9	3,5	5 569,8	39,0
3. Invaliddät Invalidité	1970	1 049,7	138,5	1,4	0,8	0,2	1 190,6	13,5
	1971	1 240,6	154,2	—	0,6	0,2	1 395,6	13,7
	1972	1 513,2	288,4	—	4,4	0,2	1 806,2	14,9
	1973	1 794,0	380,6	—	3,5	0,3	2 178,4	15,3
4. Physische oder psychische Gebrechen Infirmité physique ou psychique	1970	—	—	—	—	—	—	—
	1971	—	0	—	—	—	0	0
	1972	—	0	—	—	—	0	—
	1973	—	—	—	—	—	—	—
5. Arbeitsunfall, Berufskrankheit Accident de travail, maladie professionnelle	1970	348,8	5,8	1,2	0,2	—	356,0	4,0
	1971	385,0	7,4	1,2	0,1	—	393,7	3,9
	1972	420,1	9,0	4,7	0,3	—	434,1	3,6
	1973	441,5	9,7	6,6	0,4	—	458,2	3,2
6. Arbeitslosigkeit Chômage	1970	113,0	0,3	—	0,0	—	113,3	1,3
	1971	131,4	0,7	—	0,1	—	132,2	1,3
	1972	225,5	1,6	—	0	—	227,1	1,9
	1973	287,9	1,2	—	0	—	289,1	2,0
7. Familie Famille	1970	869,5	22,0	270,3	3,7	—	1 165,5	13,2
	1971	1 057,7	52,2	276,3	1,8	—	1 388,0	13,7
	1972	937,6	19,7	293,0	5,7	—	1 256,0	10,3
	1973	980,5	21,4	307,3	4,1	—	1 313,3	9,2
darunter – dont: Mutterschaft Maternité	1970	43,1	6,5	—	0,0	—	49,6	0,6
	1971	55,8	5,9	—	0,0	—	61,7	0,6
	1972	79,1	10,1	—	4,1	—	93,3	0,8
	1973	112,4	12,0	—	2,8	—	127,2	0,9
8. Politische Ereignisse, Naturkatastrophen Événement politique, calamité naturelle	1970	—	0,5	—	—	—	0,5	0
	1971	—	4,6	—	—	—	4,6	0
	1972	—	—	—	—	—	—	—
	1973	—	—	—	—	—	—	—
9. Sonstiges Divers	1970	0,9	156,2	18,0	7,5	0	182,6	2,1
	1971	2,3	10,6	—	4,5	—	17,4	0,2
	1972	1,7	292,2	—	8,3	0	302,2	2,5
	1973	19,6	554,3	—	9,7	—	583,6	4,1
10. Leistungen insgesamt Total des prestations	1970	6 062,9	1 523,8	1 210,1	34,4	3,1	8 834,3	100,0
	1971	6 986,7	1 875,1	1 251,3	26,7	3,7	10 143,5	100,0
	1972	8 091,4	2 531,9	1 472,8	39,9	3,6	12 139,6	100,0
	1973	9 225,7	3 332,5	1 677,0	41,4	3,8	14 280,4	100,0

**Prestazioni sociali per regime e funzione**  
Mrd Lit (Col. 7 e 12: in % del totale delle prestazioni)

TAB. III/18

**Sociale prestaties naar stelsel en functie**  
Mrd Lit (Kol. 7 en 12: in % van de totale prestaties)

Freiwillige soziale Arbeitgeberleist. Prestat. bénévoles d'employeurs Prestazioni ben. datori di lavoro Vrijwill. uitker. van werkgevers	Leist. an Opfer v. pol. Ereignissen, ... Prestat. aux vict. d'évén. polit., ... Prest. vittime avven. politici, ... Uitk. aan slachtoff. v. pol. gebeurt., ...	Fürsorge Aide sociale Assistenza pubb. Sociale bijstand	Alle Systeme insgesamt - Tous régimes - Tutti i regimi - Alle stelsels			
			Absolute Werte Montants absolus Ammontare assol. Absolute waarden	%		
8	9	10	11	12		
.	-	216,8	2 612,6	26,3	1970	1. Malattia
.	-	226,5	2 893,0	25,5	1971	Ziekte
.	-	275,7	3 597,4	26,4	1972	
.	-	313,4	4 201,4	26,6	1973	
.	-	20,1	3 450,1	34,8	1970	2. Vecchiaia, morte, superstiti
.	-	21,1	4 166,6	36,8	1971	Ouderdom, overlijden, nabestaanden
.	-	21,6	4 813,9	35,4	1972	
.	-	22,1	5 591,9	35,3	1973	
.	-	-	1 190,6	12,0	1970	3. Invalidità
.	-	15,5	1 411,1	12,5	1971	Invaliditeit
.	-	-	1 806,2	13,3	1972	
.	-	-	2 178,4	13,8	1973	
.	-	212,6	212,6	2,2	1970	4. Infermità fisica o psichica
.	-	193,9	193,9	1,7	1971	Lichamelijk of geestelijk gebrek
.	-	351,4	351,4	2,6	1972	
.	-	434,2	434,2	2,7	1973	
.	-	-	356,0	3,6	1970	5. Infortuni sul lavoro,
.	-	8,3	402,0	3,5	1971	malattie professionali
.	-	5,0	439,1	3,2	1972	Arbeidsongevallen, beroepsziekten
.	-	5,6	463,8	2,9	1973	
.	-	0	113,3	1,1	1970	6. Disoccupazione
.	-	0	132,2	1,2	1971	Werkloosheid
.	-	0,1	227,2	1,7	1972	
.	-	0,4	289,5	1,8	1973	
.	-	118,4	1 283,9	12,9	1970	7. Famiglia
.	-	135,2	1 523,2	13,5	1971	Gezin
.	-	133,9	1 389,9	10,2	1972	
.	-	147,9	1 461,2	9,2	1973	
.	-	-	49,6	0,5	1970	di cui/ waaronder:
.	-	-	61,7	0,7	1971	Maternità
.	-	-	93,3	0,7	1972	Moederschap
.	-	-	127,2	0,8	1973	
.	441,0	2,5	444,0	4,5	1970	8. Avvenimenti politici,
.	491,0	2,6	498,2	4,4	1971	calamità naturali
.	572,0	2,1	574,1	4,2	1972	Politieke gebeurtenissen,
.	516,4	2,3	518,7	3,3	1973	natuurrampen
.	0	73,8	256,4	2,6	1970	9. Varie
.	-	87,4	104,8	0,9	1971	Diversen
.	0,3	103,7	406,2	3,0	1972	
.	0,5	107,4	691,5	4,4	1973	
.	441,0	644,2	9 919,5	100,0	1970	10. Totale delle prestazioni
.	491,0	690,5	11 325,0	100,0	1971	Totaal van de prestaties
.	572,3	893,5	13 605,4	100,0	1972	
.	516,9	1 033,3	15 830,6	100,0	1973	

**NEDERLAND**

**Sozialleistungen nach Systemen und Funktionen**

Mio Fl (Sp. 7 und 12: in % der Leistungen insgesamt)

TAB. III/19

**Prestations sociales par régime et fonction**

Mio Fl (Col. 7 et 12: en % du total des prestations)

		Systeme des Typs A Régimes de type A			Regimi di tipo A Stelsels van het A-type			
		Allgemeine Généraux Generali Algemene	Sondersysteme Spéciaux Speciali Bijzondere	Statutarische Statutaires Statutari Statutaire	Ergänzung Complément. Complement. Aanvullende	Freiwillige Volontaires Volontari Vrijwillige	Zusammen Ensemble Complesso Totaal	%
		1	2	3	4	5	6	7
1. Krankheit Maladie	1970	4 034	11	974	-	992	6 011	28,5
	1971	4 827	-	1 250	-	1 197	7 274	28,9
	1972	7 067	-	1 493	-	1 426	9 986	33,5
	1973	8 234	-	1 742	-	1 693	11 670	33,8
2. Alter, Tod, Hinterbliebene Vieillesse, décès, survie	1970	6 179	-	1 659	1 007	3	8 848	42,0
	1971	7 292	-	1 939	1 149	3	10 383	41,2
	1972	8 228	-	2 154	1 320	3	11 705	39,3
	1973	9 654	-	2 503	1 523	3	13 683	39,7
3. Invalidität Invalidité	1970	1 619	-	197	50	-	1 866	8,9
	1971	2 099	-	258	52	-	2 409	9,6
	1972	2 665	-	375	58	31	3 129	10,5
	1973	3 305	-	439	63	-	3 807	11,0
4. Physische oder psychische Gebrechen Infirmité physique ou psychique	1970	1 067	-	-	-	-	1 067	5,1
	1971	1 428	-	-	-	-	1 428	5,7
	1972	615	-	-	-	-	615	2,1
	1973	772	-	-	-	-	772	2,2
5. Arbeitsunfall, Berufskrankheit Accident du travail, maladie professionnelle	1970	-	-	-	-	-	-	-
	1971	-	-	-	-	-	-	-
	1972	-	-	-	-	-	-	-
	1973	-	-	-	-	-	-	-
6. Arbeitslosigkeit Chômage	1970	280	157	113	-	-	550	2,6
	1971	384	85	120	-	-	589	2,3
	1972	702	67	136	-	-	905	3,0
	1973	639	25	153	-	-	817	2,4
7. Familie Famille	1970	2 375	0	338	-	11	2 724	12,9
	1971	2 710	-	371	-	12	3 098	12,3
	1972	3 041	-	400	-	13	3 454	11,6
	1973	3 294	-	455	-	15	3 764	10,9
davon / dont: Mutterschaft Maternité	1970	62	0	4	-	11	77	0,4
	1971	71	-	4	-	12	87	0,3
	1972	146	-	5	-	13	164	0,6
	1973	164	-	5	-	15	184	0,5
8. Politische Ereignisse, Naturkatastrophen Événement politique, calamité naturelle	1970	-	-	-	-	-	-	-
	1971	-	-	-	-	-	-	-
	1972	-	-	-	-	-	-	-
	1973	-	-	-	-	-	-	-
9. Sonstiges Divers	1970	-	-	-	-	-	-	-
	1971	-	-	-	-	-	-	-
	1972	-	-	-	-	-	-	-
	1973	-	-	-	-	-	-	-
10. Leistungen insgesamt Total des prestations	1970	15 554	168	3 281	1 057	1 006	21 066	100,0
	1971	18 740	85	3 938	1 201	1 212	25 176	100,0
	1972	22 318	67	4 558	1 378	1 473	29 794	100,0
	1973	25 898	25	5 293	1 586	1 711	34 513	100,0



**Prestazioni sociali per regime e funzione**  
Mio FI (Col. 7 e 12: in % del totale delle prestazioni)

TAB. III/19

**Soziale prestaties naar stelsel en functie**  
Mio FI (Kol. 7 en 12: in % van de totale prestaties)

Freiwillige soziale Arbeitgeberleist. Prestat. bénévoles d'employeurs Prestazioni ben. datori di lavoro Vrijwill. uitker. van werkgevers	Leist. an Opfer v. pol. Ereignissen, ... Prestat. aux vict. d'évén. polit., ... Prest. vittime avven. politici, ... Uitk. aan slachtoff. v. pol. gebeurt., ...	Fürsorge Aide sociale Assistenza pubb. Sociale bijstand	Alle Systeme insgesamt - Tous régimes - Tutti i regimi - Alle stelsels		
			Absolute Werte Montants absolus Ammontare assol. Absolute waarden	%	
8	9	10	11	12	
-	-	128	6 139	26,7	1970 1. Malattia
-	-	141	7 415	27,0	1971 Ziekte
-	-	218	10 204	31,1	1972
-	-	235	11 905	31,1	1973
3	-	466	9 317	40,6	1970 2. Vecchiaia, morte, superstiti
2	-	546	10 931	39,8	1971 Ouderdom, overlijden, nabestaanden
1	106	721	12 533	38,2	1972
1	104	936	14 724	38,4	1973
-	-	-	1 866	8,1	1970 3. Invalidità
-	-	-	2 409	8,8	1971 Invaliditeit
-	87	-	3 216	9,8	1972
-	85	-	3 892	10,2	1973
-	-	507	1 574	6,8	1970 4. Infermità fisica o psichica
-	-	572	2 000	7,3	1971 Lichamelijk of geestelijk gebrek
-	-	636	1 251	3,8	1972
-	-	744	1 516	4,0	1973
-	-	-	-	-	1970 5. Infortuni sul lavoro,
-	-	-	-	-	1971 malattie professionali
-	-	-	-	-	1972 Arbeidsongevallen, beroepsziekten
-	-	-	-	-	1973
-	-	194	744	3,2	1970 6. Disoccupazione
-	-	238	827	3,0	1971 Werkloosheid
-	-	460	1 365	4,1	1972
-	-	658	1 475	3,8	1973
-	-	478	3 202	13,9	1970 7. Famiglia
-	-	581	3 674	13,4	1971 Gezin
-	-	768	4 222	12,9	1972
-	-	928	4 692	12,3	1973
-	-	-	77	0,3	1970 di cui / waaronder:
-	-	-	87	0,3	1971 Maternità
-	-	-	164	0,5	1972 Moederschap
-	-	-	184	0,5	1973
-	128	-	128	0,6	1970 8. Avvenimenti politici,
-	154	-	154	0,6	1971 calamità naturali
-	-	-	-	-	1972 Politieke gebeurtenissen,
-	-	-	-	-	1973 natuurrampen
-	-	22	22	0,1	1970 9. Varie
-	-	32	32	0,1	1971 Diversen
-	-	34	34	0,1	1972
-	48	37	85	0,2	1973
3	128	1 795	22 992	100,0	1970 10. Totale delle prestazioni
2	184	2 110	27 442	100,0	1971 Totaal van de prestaties
1	193	2 838	32 826	100,0	1972
1	237	3 538	38 289	100,0	1973

**Sozialleistungen nach Systemen und Funktionen**  
Mio FB (Sp. 7 und 12: in % der Leistungen insgesamt)

TAB. III/20

**Prestations sociales par régime et fonction**  
Mio FB (Col. 7 et 12: en % du total des prestations)

		Systeme des Typs A Régimes de type A				Regimi di tipo A Stelsels van het A-type		
		Allgemeine Généraux Generali Algemene	Sondersysteme Spéciaux Speciali Bijzondere	Statutarische Statutaires Statutari Statutaire	Ergänzung Complément. Complement. Aanvullende	Freiwillige Volontaires Volontari Vrijwillige	Zusammen Ensemble Complesso Totaal	%
		1	2	3	4	5	6	7
1. Krankheit Maladie	1970	38 946	46	1 938	98	3 186	44 213	22,7
	1971	46 598	57	1 975	113	3 075	51 818	23,8
	1972	54 559	60	3 423	111	3 293	61 445	23,9
	1973	62 787	70	4 025	136	3 523	70 541	23,6
2. Alter, Tod, Hinterbliebene Vieillesse, décès, survie	1970	53 850	139	26 045	648	357	81 040	41,6
	1971	61 213	1	27 909	716	368	90 207	41,4
	1972	71 912	1	34 547	798	436	107 694	41,9
	1973	88 488	1	40 183	876	467	130 014	43,5
3. Invalidität Invalidité	1970	5 751	3 527	152	36	-	9 466	4,9
	1971	6 807	3 567	244	27	-	10 645	4,9
	1972	8 468	3 817	159	33	-	12 476	4,8
	1973	10 201	3 800	197	36	-	14 234	4,8
4. Physische oder psychische Gebrechen Infirmité physique ou psychique	1970	-	-	-	-	-	-	-
	1971	-	-	-	-	-	-	-
	1972	-	-	-	-	-	-	-
	1973	-	-	-	-	-	-	-
5. Arbeitsunfall, Berufskrankheit Accident du travail, maladie professionnelle	1970	9 460	19	161	33	-	9 673	5,0
	1971	11 638	20	182	31	-	11 871	5,5
	1972	12 951	-	200	36	-	13 187	5,1
	1973	14 696	-	228	34	-	14 958	5,0
6. Arbeitslosigkeit Chômage	1970	6 246	16	-	3 191	-	9 447	4,8
	1971	7 234	19	-	3 539	-	10 792	5,0
	1972	9 762	25	-	3 732	-	13 519	5,3
	1973	11 379	35	-	3 991	-	15 405	5,2
7. Familie Famille	1970	35 101	0	5 715	7	-	40 823	20,9
	1971	36 170	0	6 061	8	-	42 239	19,4
	1972	40 672	0	6 831	9	-	47 512	18,5
	1973	44 655	-	7 349	11	-	52 015	17,4
davon / dont: Mutterschaft Maternité	1970	903	0	-	-	-	903	0,5
	1971	968	0	-	-	-	968	0,4
	1972	1 901	0	95	-	-	1 996	0,8
	1973	2 169	-	80	-	-	2 248	0,8
8. Politische Ereignisse, Naturkatastrophen Événement politique, calamité naturelle	1970	-	3	-	-	-	3	0,0
	1971	-	-	-	-	-	-	-
	1972	-	-	-	-	-	-	-
	1973	-	-	-	-	-	-	-
9. Sonstiges Divers	1970	-	-	100	-	-	100	0,1
	1971	-	-	100	-	-	100	0,1
	1972	1 342	2	-	-	-	1 344	0,5
	1973	1 498	-	-	-	-	1 498	0,5
10. Leistungen insgesamt Total des prestations	1970	149 348	3 750	34 112	4 013	3 543	194 765	100,0
	1971	169 660	3 664	36 471	4 434	3 444	217 672	100,0
	1972	199 665	3 905	45 161	4 719	3 729	257 178	100,0
	1973	233 705	3 905	51 982	5 084	3 990	298 666	100,0

**Prestazioni sociali per regime e funzione**  
Mio FB (Col. 7 e 12: in % del totale delle prestazioni)

TAB. III/20

**Soziale prestaties naar stelsel en functie**  
Mio FB (Kol. 7 en 12: in % van de totale prestaties)

Freiwillige soziale Arbeitgeberleist. Prestat. bénévoles d'employeurs Prestazioni ben. datori di lavoro Vrijwill. uitker. van werkgevers	Leist. an Opfer v. pol. Ereignissen, ... Prestat. aux vict. d'évén. polit., ... Prest. vittime avven. politici, ... Uitk. aan slachtoff. v. pol. gebeurt., ...	Fürsorge Aide sociale Assistenza pubb. Sociale bijstand	Alle Systeme insgesamt - Tous régimes - Tutti i regimi - Alle stelsels			
			Absolute Werte Montants absolus Ammontare assol. Absolute waarden	%		
8	9	10	11	12		
-	-	4 339	48 552	22,3	1970	1. Malattia Ziekte
-	-	3 809	55 627	22,9	1971	
-	1	3 783	65 229	22,5	1972	
-	1	4 954	75 496	22,4	1973	
-	-	1 140	82 180	37,8	1970	2. Vecchiaia, morte, superstiti Ouderdom, overlijden, nabestaanden
-	-	1 256	91 463	37,7	1971	
-	-	1 593	109 287	37,6	1972	
-	-	1 782	131 796	39,1	1973	
-	-	0	9 466	4,4	1970	3. Invalidità Invaliditeit
-	-	0	10 645	4,4	1971	
-	-	643	13 119	4,5	1972	
-	-	498	14 732	4,4	1973	
-	-	3 612	3 612	1,7	1970	4. Infermità fisica o psichica Lichamelijk of geestelijk gebrek
-	-	4 596	4 596	1,9	1971	
-	-	5 552	5 552	1,9	1972	
-	-	7 418	7 418	2,2	1973	
-	-	0	9 673	4,4	1970	5. Infortuni sul lavoro, malattie professionali Arbeidsongevallen, beroepsziekten
-	-	0	11 871	4,9	1971	
-	-	0	13 187	4,5	1972	
-	-	0	14 958	4,4	1973	
-	-	0	9 447	4,3	1970	6. Disoccupazione Werkloosheid
-	-	0	10 792	4,4	1971	
-	-	0	13 519	4,7	1972	
-	-	0	15 405	4,6	1973	
-	-	704	41 527	19,1	1970	7. Famiglia Gezin
-	-	902	43 141	17,8	1971	
-	0	1 325	48 837	16,8	1972	
-	0	1 458	53 473	15,8	1973	
-	-	-	903	0,4	1970	di cui / waaronder: Maternità Moederschap
-	-	-	968	0,4	1971	
-	-	-	1 996	0,7	1972	
-	-	-	2 248	0,7	1973	
-	6 411	-	6 414	3,0	1970	8. Avvenimenti politici, calamità naturali Politieke gebeurtenissen, natuurrampen
-	7 132	-	7 132	2,9	1971	
-	10 079	-	10 079	3,5	1972	
-	6 607	-	6 607	2,0	1973	
-	-	6 564	6 664	3,0	1970	9. Varie Diversen
-	-	7 332	7 432	3,1	1971	
-	2 011	8 155	11 510	4,0	1972	
-	6 965	8 876	17 339	5,1	1973	
-	6 411	16 359	217 536	100,0	1970	10. Totale delle prestazioni Totaal van de prestaties
-	7 132	17 895	242 699	100,0	1971	
-	12 091	21 051	290 320	100,0	1972	
-	13 573	24 987	337 226	100,0	1973	

LUXEMBOURG

**Sozialleistungen nach Systemen und Funktionen**  
Mio Flx (Sp. 7 und 12: in % der Summe der Leistungen)

TAB. III/21

**Prestations sociales par régime et fonction**  
Mio Flx (Col. 7 et 12: en % du total des prestations)

		Systeme des Typs A Régimes de type A				Regimi di tipo A Stelsels van het A-type		
		Allgemeine Généraux Generali Algemene	Sondersysteme Spéciaux Speciali Bijzondere	Statutarische Statutaires Statutari Statutaire	Ergänzung Complément. Complement. Aanvullende	Freiwillige Volontaires Volontari Vrijwillige	Zusammen Ensemble Complesso Totaal	%
		1	2	3	4	5	6	7
1. Krankheit Maladie	1970	1 273	-	8	-	30	1 311	16,7
	1971	1 510	.	8	-	36	1 554	17,5
	1972	1 722	-	(.)	-	44	1 766	17,4
	1973	2 032	-	(.)	-	53	2 085	18,0
2. Alter, Tod, Hinterbliebene Vieillesse, décès, survie	1970							
	1971							
	1972	3 456	-	1 491	75	9	5 031	63,9
	1973	3 882	.	1 675	77	8	5 642	63,4
3. Invalidität Invalidité	1970	4 676	-	1 867	24	10	6 547	64,3
	1971	5 244	-	2 153	27	9	7 432	64,1
	1972							
	1973							
4. Physische oder psychische Gebrechen Infirmité physique ou psychique	1970	-	-	-	-	-	-	-
	1971	-	-	-	-	-	-	-
	1972	11	-	(.)	-	-	11	0,1
	1973	15	-	(.)	-	-	15	0,1
5. Arbeitsunfall, Berufskrankheit Accident de travail, maladie professionnelle	1970	577	3	4	-	-	584	7,4
	1971	627	4	4	-	-	635	7,1
	1972	691	-	(.)	-	-	691	6,8
	1973	774	-	(.)	-	-	774	6,7
6. Arbeitslosigkeit Chômage	1970	-	-	-	-	-	-	-
	1971	-	-	-	-	-	-	-
	1972	-	-	-	-	-	-	-
	1973	-	-	-	-	-	-	-
7. Familie Famille	1970	941	-	-	-	-	941	11,9
	1971	1 065	-	-	-	0	1 065	12,0
	1972	1 151	-	-	-	0	1 151	11,8
	1973	1 276	-	-	-	0	1 277	11,0
darunter - dont: Mutterschaft Maternité	1970	20	-	-	-	-	20	0,3
	1971	24	-	-	-	-	24	0,3
	1972	49	-	-	-	-	49	0,5
	1973	50	-	-	-	-	50	0,4
8. Politische Ereignisse, Naturkatastrophen Événement politique, calamité naturelle	1970	-	-	-	-	-	-	-
	1971	-	-	-	-	-	-	-
	1972	-	-	-	-	-	-	-
	1973	-	-	-	-	-	-	-
9. Sonstiges Divers	1970	6	-	-	-	-	6	0,1
	1971	4	-	-	-	-	4	0,0
	1972	13	-	-	-	-	13	0,1
	1973	16	-	-	-	-	16	0,1
10. Leistungen insgesamt Total des prestations	1970	6 253	3	1 503	75	39	7 873	100,0
	1971	7 088	4	1 687	77	44	8 900	100,0
	1972	8 234	-	1 867	24	54	10 179	100,0
	1973	9 357	-	2 153	27	62	11 599	100,0

**Prestazioni sociali per regime e funzione**  
Mio Fix (Col. 7 e 12: in % del totale delle prestazioni)

TAB. III/21

**Sociale prestaties naar stelsel en functie**  
Mio Fix (Kol. 7 en 12: in % van de totale prestaties)

Freiwillige soziale Arbeitgeberleist. Prestat. bénévoles d'employeurs Prestazioni ben. datori di lavoro Vrijwill. uitker. van werkgevers	Leist. an Opfer v. pol. Ereignissen, ... Prestat. aux vict. d'évén. polit., ... Prest. vittime avven. politici, ... Uitk. aan slachtoff. v. pol. gebeurt., ...	Fürsorge Aide sociale Assistenza pubb. Sociale bijstand	Alle Systeme insgesamt - Tous régimes - Tutti i regimi - Alle stelsels			
			Absolute Werte Montants absolus Ammontare assol. Absolute waarden	%		
8	9	10	11	12		
-	-	155	1 466	17,2	1970	1. Malattia Ziekte
-	-	180	1 734	18,0	1971	
-	-	149	1 915	17,6	1972	
-	-	170	2 256	18,2	1973	
					1970	2. Vecchiaia, morte, superstiti Ouderdom, overlijden, nabestaanden
-	-	134	5 184	60,9	1971	
-	-	155	5 818	60,5	1972	
-	156	172	6 875	63,3	1970	3. Invalidità Invaliditeit
-	171	197	7 799	63,1	1971	
-	-	-	-	-	1972	
-	-	79	79	0,9	1970	4. Infermità fisica o psichica Lichamelijk of geestelijk gebrek
-	-	84	84	0,9	1971	
-	-	99	110	1,0	1972	
-	-	112	127	1,0	1973	
-	-	4	588	6,9	1970	5. Infortuni sul lavoro, malattie professionali Arbeidsongevallen, beroepsziekten
-	-	4	639	6,7	1971	
-	-	-	691	6,4	1972	
-	-	-	774	6,3	1973	
-	-	1	1	0,0	1970	6. Disoccupazione Werkloosheid
-	-	3	3	0,0	1971	
-	-	2	2	0,0	1972	
-	-	2	2	0,0	1973	
-	-	43	984	11,6	1970	7. Famiglia Gezin
-	-	49	1 114	11,6	1971	
-	-	52	1 203	11,1	1972	
-	-	64	1 341	10,8	1973	
-	-	-	20	0,2	1970	di cui / waaronder: Maternità Moederschap
-	-	-	24	0,2	1971	
-	-	8	57	0,5	1972	
-	-	15	65	0,5	1973	
-	145	12	157	1,9	1970	8. Avvenimenti politici, calamità naturali Politieke gebeurtenissen, natuurrampen
-	159	10	169	1,8	1971	
-	-	-	-	-	1972	
-	-	-	-	-	1973	
-	-	43	49	0,6	1970	9. Varie Diversen
-	-	47	51	0,5	1971	
-	-	48	61	0,6	1972	
-	-	53	69	0,6	1973	
-	145	471	8 508	100,0	1970	10. Totale delle prestazioni Totaal van de prestaties
-	159	532	9 612	100,0	1971	
-	156	522	10 857	100,0	1972	
-	171	598	12 368	100,0	1973	

TAB. III/22 **Sozialleistungen nach Funktionen und Art (Alle Systeme insgesamt)**  
**Prestations sociales par fonction et nature (Ensemble des régimes)**

		Krankheit Maladie Malattia Ziekte	Alter, ... Vieillesse, ... Vecchiaia, ... Ouderdom, ...	Invaliddität Invalidité Invalidità Invaliditeit	Ph. Gebrechen Infirmitté ph. Inferm. fis. Lich. gebrek	Arbeitsunfall Accident trav. Inf. lavoro Arbeidsongev.	Arbeitslosigk. Chômage Disoccupazione Werkloosheid
		1	2	3	4	5	6
<b>DEUTSCHLAND (BR) (Mio DM)</b>							
1. Periodische Barleistungen	1970	12 322	60 978	10 781	(.)	5 233	1 817
Indemnités versées	1971	14 437	65 556	11 456	(.)	5 756	1 590
périodiquement	1972	16 797	76 282	10 364	(.)	4 970	1 255
	1973	19 031	87 517	11 259	(.)	5 601	1 260
2. Einmalige Barleistungen	1970	1	587	64	(.)	173	7
Indemnités versées en une fois	1971	-	354	288	(.)	118	58
	1972	27	1 477	375	(.)	78	24
	1973	34	299	203	(.)	86	42
3. Erstattungen in bar	1970	1 416	70	42	(.)	33	-
Remboursements en espèces	1971	2 942	803	164	(.)	71	71
	1972	4 117	801	542	(.)	85	22
	1973	4 636	919	617	(.)	91	-
4. Direkte Sachleistungen	1970	21 485	709	1 124	(.)	1 670	243
Contre-valeur de biens et services	1971	25 585	770	1 043	(.)	2 037	190
en nature	1972	30 368	737	1 660	(.)	2 638	236
	1973	36 225	813	1 925	(.)	2 948	245
5. Insgesamt	1970	35 224	62 344	12 011	(.)	7 109	2 067
Total	1971	42 966	67 483	12 951	(.)	7 982	1 917
	1972	51 309	79 297	12 941	(.)	7 771	1 537
	1973	59 926	89 548	14 004	(.)	8 726	1 547
<b>FRANCE (Mio FF)</b>							
1. Periodische Barleistungen	1970	4 664	58 850	1 744	713	5 552	1 369
Indemnités versées	1971	5 044	59 761	1 920	855	6 168	1 667
périodiquement	1972	5 721	70 889	5 990	928	6 993	3 168
	1973	6 476	81 928	6 647	1 064	7 967	3 923
2. Einmalige Barleistungen	1970	-	308	-	-	-	-
Indemnités versées en une fois	1971	-	336	-	-	-	-
	1972	-	405	-	-	-	-
	1973	-	461	-	-	-	-
3. Erstattungen in bar	1970	30 418	-	-	-	915	-
Remboursements en espèces	1971	35 513	-	-	-	1 009	-
	1972	41 122	-	-	-	1 112	-
	1973	47 755	-	-	-	1 216	-
4. Direkte Sachleistungen	1970	1 341	795	-	1 408	10	-
Contre-valeur de biens et services	1971	1 424	972	-	1 075	10	-
en nature	1972	1 581	1 185	353	1 111	11	44
	1973	1 654	1 195	437	1 369	11	52
5. Insgesamt	1970	36 423	53 953	1 744	2 121	6 487	1 369
Total	1971	41 981	61 069	1 920	1 930	7 187	1 667
	1972	48 424	72 479	6 343	2 039	8 116	3 212
	1973	55 885	83 584	7 084	2 433	9 194	3 975
<b>ITALIA (Mrd Lit)</b>							
1. Periodische Barleistungen	1970	203,1	3 370,0	1 182,9	37,1	281,7	112,8
Indemnités versées	1971	228,7	4 083,4	1 404,2	19,9	243,4	131,5
périodiquement	1972	321,6	4 699,8	1 796,4	63,0	244,8	225,6
	1973	407,4	5 431,3	2 164,3	100,9	259,6	288,0
2. Einmalige Barleistungen	1970	1,2	53,9	0,2	1,0	7,3	0,5
Indemnités versées en une fois	1971	6,0	60,2	0,0	0,9	74,4	0,3
	1972	4,5	72,6	1,0	0	102,2	1,2
	1973	2,0	110,2	1,5	0	101,3	1,0
3. Erstattungen in bar	1970	196,6	-	-	-	0,1	-
Remboursements en espèces	1971	24,0	-	-	-	-	-
	1972	275,7	14,9	5,3	-	0,3	-
	1973	264,3	22,0	7,9	-	0,4	-
4. Direkte Sachleistungen	1970	2 211,7	26,2	7,5	174,5	66,9	-
Contre-valeur de biens et services	1971	2 634,3	23,0	6,9	173,1	84,2	0,4
en nature	1972	2 995,6	26,6	3,5	288,4	91,8	0,4
	1973	3 527,7	28,4	4,7	333,3	102,5	0,5
5. Insgesamt	1970	2 612,6	3 450,1	1 190,6	212,6	356,0	113,3
Total	1971	2 893,0	4 166,6	1 411,1	193,9	402,0	132,2
	1972	3 597,4	4 813,9	1 806,2	351,4	439,1	227,2
	1973	4 201,4	5 591,9	2 178,4	434,2	463,8	289,5

**Prestazioni sociali per funzione e natura (Insieme dei regimi)**  
**Sociale prestaties volgens functie en aard (Totaal der stelsels)** *TAB. III/22*

Familienlasten Charges famil. Ass. familiari Gezinslasten	dar. Muttersch. dt. maternité d. c. matern. w. moedersch.	Pol. Ereignis Evén polit. Avven. polit. Pol. gebeurt.	Sonstiges Divers Varie Diversen	Insgesamt Ensemble Totale Totaal		
7	8	9	10	11		
<b>DEUTSCHLAND (BR) (Mio DM)</b>						
11 673	775	(.)	1 508	104 312	1970	1. Indennità versate periodicamente Periodieke uitbetalingen
12 657	916	(.)	2 549	114 003	1971	
15 246	864	(.)	3 258	128 172	1972	
15 989	859	(.)	4 076	144 733	1973	
43	36	(.)	272	1 147	1970	2. Indennità versate in una sola volta Eenmalige uitbetalingen
133	43	(.)	440	1 391	1971	
83	41	(.)	512	2 576	1972	
63	40	(.)	539	1 266	1973	
89	376	(.)	11	1 661	1970	3. Rimborsi in denaro Terugbetalingen
638	443	(.)	81	4 778	1971	
307	215	(.)	189	6 063	1972	
361	242	(.)	194	6 818	1973	
1 574	89	(.)	213	27 018	1970	4. Controvalore di beni e servizi in natura Tegenwaarde van goederen en diensten
1 175	105	(.)	476	31 276	1971	
1 640	546	(.)	808	38 087	1972	
1 871	587	(.)	941	44 968	1973	
13 379	1 277	(.)	2 004	134 138	1970	5. Totale Totaal
14 603	1 507	(.)	3 546	151 448	1971	
17 276	1 666	(.)	4 767	174 898	1972	
18 284	1 728	(.)	5 750	197 785	1973	
<b>FRANCE (Mio FF)</b>						
28 131	-	5 977	791	101 801	1970	1. Indennità versate periodicamente Periodieke uitbetalingen
30 143	-	6 483	1 014	113 055	1971	
33 191	1 031	-	1 834	128 714	1972	
38 235	1 203	-	2 626	148 866	1973	
-	-	-	-	308	1970	2. Indennità versate in una sola volta Eenmalige uitbetalingen
-	-	-	-	336	1971	
-	-	-	-	405	1972	
-	-	-	-	461	1973	
1 168	1 168	-	-	32 501	1970	3. Rimborsi in denaro Terugbetalingen
1 356	1 356	-	-	37 878	1971	
1 501	1 501	-	-	43 735	1972	
1 687	1 687	-	-	50 658	1973	
264	-	343	246	5 007	1970	4. Controvalore di beni e servizi in natura Tegenwaarde van goederen en diensten
1 020	-	355	263	5 119	1971	
1 310	-	-	316	5 911	1972	
1 264	-	-	350	6 332	1973	
30 163	1 168	6 320	1 037	139 617	1970	5. Totale Totaal
32 519	1 356	6 838	1 277	156 388	1971	
36 002	2 532	-	2 150	178 765	1972	
41 186	2 890	-	2 976	206 317	1973	
<b>ITALIA (Mrd Lit)</b>						
1 117,4	40,4	384,3	28,1	6 717,4	1970	1. Indennità versate periodicamente Periodieke uitbetalingen
1 356,5	50,2	445,5	21,1	7 934,2	1971	
1 206,1	74,6	522,4	27,2	9 106,9	1972	
1 260,7	108,5	444,7	29,1	10 386,0	1973	
11,1	0,0	30,6	176,3	282,1	1970	2. Indennità versate in una sola volta Eenmalige uitbetalingen
4,6	-	38,0	15,6	200,0	1971	
15,2	1,1	21,5	293,0	511,2	1972	
19,3	2,0	22,2	574,0	831,5	1973	
4,9	0,2	0,4	0,0	202,0	1970	3. Rimborsi in denaro Terugbetalingen
0,8	-	-	0,0	24,8	1971	
8,5	8,5	0,7	12,4	317,8	1972	
7,0	7,0	0,7	7,7	310,0	1973	
150,5	9,0	28,7	52,0	2 718,0	1970	4. Controvalore di beni e servizi in natura Tegenwaarde van goederen en diensten
161,3	11,5	14,7	68,1	3 166,0	1971	
160,1	9,1	29,5	73,6	3 669,5	1972	
174,2	9,7	51,1	80,7	4 303,1	1973	
1 283,9	49,6	444,0	256,4	9 919,5	1970	5. Totale Totaal
1 523,2	61,7	498,2	104,8	11 325,0	1971	
1 389,9	93,3	574,1	406,2	13 605,4	1972	
1 461,2	127,2	518,7	691,5	15 830,6	1973	

TAB. III/22 (Fortsetzung)  
(suite)

		Krankheit Maladie Malattia Ziekte	Alter, ... Vieillesse, ... Vecchiaia, ... Ouderdom, ...	Invaliddät Invaliddt Invaliddtä Invaliddteit	Ph. Gebrechen Infirmitt ph. Inferm. fis. Lich. gebrek	Arbeitsunfall Accident trav. Inf. lavoro Arbeidsongev.	Arbeitslosigk. Chömage Disoccupazione Werkloosheid
		1	2	3	4	5	6
<b>NEDERLAND (Mio Fl)</b>							
1. Periodische Barleistungen Indemnités versées périodiquement	1970	2 707	8 590	1 750	409	-	744
	1971	3 205	9 787	2 258	486	-	827
	1972	4 080	11 592	2 999	638	-	1 365
	1973	4 399	13 638	3 649	746	-	1 475
2. Einmalige Barleistungen Indemnités versées en une fois	1970	-	375	100	-	-	-
	1971	-	685	126	-	-	-
	1972	-	761	150	-	-	-
	1973	-	842	186	-	-	-
3. Erstattungen in bar Remboursements en espèces	1970	344	-	-	-	-	-
	1971	437	-	-	-	-	-
	1972	315	-	-	-	-	-
	1973	690	-	-	-	-	-
4. Direkte Sachleistungen Contre-valeur de biens et services en nature	1970	3 088	352	16	1 165	-	-
	1971	3 773	459	25	1 514	-	-
	1972	5 809	180	67	613	-	-
	1973	6 816	244	57	770	-	-
5. Insgesamt Total	1970	6 139	9 317	1 866	1 574	-	744
	1971	7 415	10 931	2 409	2 000	-	827
	1972	10 204	12 533	3 216	1 251	-	1 365
	1973	11 905	14 724	3 892	1 516	-	1 475
<b>BELGIQUE (Mio FB)</b>							
1. Periodische Barleistungen Indemnités versées périodiquement	1970	8 858	80 795	9 290	3 242	8 371	9 208
	1971	13 329	89 927	10 413	3 912	10 443	10 484
	1972	11 869	107 559	12 349	3 092	12 234	13 519
	1973	13 484	129 836	14 136	3 984	13 375	15 405
2. Einmalige Barleistungen Indemnités versées en une fois	1970	-	894	-	-	8	-
	1971	-	1 080	11	-	13	-
	1972	-	1 125	-	-	19	-
	1973	-	1 258	-	-	20	-
3. Erstattungen in bar Remboursements en espèces	1970	35 776	103	176	-	-	-
	1971	42 298	100	157	-	-	-
	1972	49 550	-	-	-	8	-
	1973	57 027	-	-	-	2	-
4. Direkte Sachleistungen Contre-valeur de biens et services en nature	1970	3 918	388	-	370	1 294	239
	1971	0	356	64	684	1 415	308
	1972	3 810	603	770	2 460	926	-
	1973	4 985	702	596	3 434	1 556	-
5. Insgesamt Total	1970	48 552	82 180	9 466	3 612	9 673	9 447
	1971	55 627	91 463	10 645	4 596	11 871	12 792
	1972	65 229	109 287	13 119	5 552	13 187	13 519
	1973	75 496	131 796	14 732	7 418	14 958	15 405
<b>LUXEMBOURG (Mio Flx)</b>							
1. Periodische Barleistungen Indemnités versées périodiquement	1970	200	5 045	-	1	480	1
	1971	252	5 669	-	1	518	3
	1972	367	6 698	-	12	565	2
	1973	471	7 508	-	16	609	2
2. Einmalige Barleistungen Indemnités versées en une fois	1970	-	100	-	-	55	-
	1971	1	107	-	-	64	-
	1972	-	130	-	0	68	-
	1973	-	122	-	0	93	-
3. Erstattungen in bar Remboursements en espèces	1970	503	1	-	0	1	-
	1971	599	1	-	1	1	-
	1972	668	17	-	1	1	0
	1973	788	135	-	1	1	0
4. Direkte Sachleistungen Contre-valeur de biens et services	1970	763	32	-	78	52	-
	1971	882	41	-	82	56	-
	1972	880	30	-	97	57	-
	1973	997	34	-	110	71	-
5. Insgesamt Total	1970	1 466	5 184	-	79	588	1
	1971	1 734	5 818	-	84	639	3
	1972	1 915	6 875	-	110	691	2
	1973	2 256	7 799	-	127	774	2



Familiënlasten Charges famil. Ass. familiari Gezinslasten	dar. Muttersch. dt. maternité d. c. matern. w. moedersch.	Pol. Ereignis Even polit. Avven. polit. Pol. gebeurt.	Sonstiges Divers Varie Diversen	Insgesamt Ensemble Totale Totaal		
7	8	9	10	11		
<b>NEDERLAND (Mio Fl)</b>						
3 008	-	124	22	17 354	1970	1. Indennità versate
3 432	-	154	32	20 181	1971	periodicamente
3 942	64	-	34	24 651	1972	Periodieke uitbetalingen
4 339	74	-	85	28 330	1973	
-	-	-	-	475	1970	2. Indennità versate in una sola volta
-	-	-	-	811	1971	Eenmalige uitbetalingen
-	-	-	-	911	1972	
-	-	-	-	1 028	1973	
4	4	-	-	348	1970	3. Rimborsi in denaro
4	4	-	-	441	1971	Terugbetalingen
5	5	-	-	320	1972	
5	5	-	-	696	1973	
196	73	4	-	4 815	1970	4. Controvalore di beni e servizi
238	83	-	-	6 009	1971	in natura
275	95	-	-	6 944	1972	Tegenwaarde van goederen
348	105	-	-	8 235	1973	en diensten
3 202	77	128	22	22 992	1970	5. Totale
3 674	87	154	32	27 442	1971	Totaal
4 222	164	-	34	32 826	1972	
4 692	184	-	85	38 289	1973	
<b>BELGIË (Mio FB)</b>						
39 454	-	5 549	-	164 767	1970	1. Indennità versate
40 882	-	6 254	-	185 644	1971	periodicamente
40 686	68	10 064	10 397	221 769	1972	Periodieke uitbetalingen
44 649	79	6 588	15 913	257 370	1973	
812	-	-	49	1 763	1970	2. Indennità versate in una sola volta
870	-	-	49	2 023	1971	Eenmalige uitbetalingen
5 781	883	-	-	6 925	1972	
6 157	960	-	-	7 435	1973	
903	903	-	-	36 958	1970	3. Rimborsi in denaro
968	968	-	-	43 522	1971	Terugbetalingen
1 045	1 045	-	-	50 603	1972	
1 209	1 209	-	-	58 244	1973	
358	-	865	6 615	14 048	1970	4. Controvalore di beni e servizi
421	-	878	7 383	11 510	1971	in natura
1 325	-	15	1 113	11 023	1972	Tegenwaarde van goederen
1 458	-	20	1 426	14 177	1973	en diensten
41 527	903	6 414	6 664	217 536	1970	5. Totale
43 141	968	7 132	7 432	242 699	1971	Totaal
48 837	1 996	10 079	11 510	290 320	1972	
53 473	2 248	6 607	17 339	337 226	1973	
<b>LUXEMBOURG (Mio Flx)</b>						
930	4	142	32	6 831	1970	1. Indennità versate
1 028	6	150	31	7 652	1971	periodicamente
999	7	-	28	8 670	1972	Periodieke uitbetalingen
1 104	10	-	31	9 741	1973	
1	-	5	1	162	1970	2. Indennità versate in una sola volta
26	1	8	2	208	1971	Eenmalige uitbetalingen
25	23	-	13	236	1972	
24	22	-	15	254	1973	
8	-	-	2	515	1970	3. Rimborsi in denaro
9	9	-	2	613	1971	Terugbetalingen
135	18	-	4	827	1972	
158	18	-	5	1 088	1973	
45	16	10	14	1 000	1970	4. Controvalore di beni e servizi
51	8	11	16	1 139	1971	in natura
44	9	-	16	1 124	1972	Tegenwaarde van goederen
55	15	-	18	1 285	1973	en diensten
984	20	157	49	8 508	1970	5. Totale
1 114	24	169	51	9 612	1971	Totaal
1 203	57	-	61	10 857	1972	
1 341	65	-	69	12 368	1973	

UNITED KINGDOM

TAB. III/23 Social expenditure by schemes and nature

Mio £ (Col. 7 and 12: in % of total social expenditure)

		Schemes of A-type Systemer af kategori A						%
		General Generel	Special Særlig	Statutory Vedtægts- mæssig	Comple- mentary Kompletter. og supplerende	Voluntary Frivillig	Total I alt	
		1	2	3	4	5	6	
1. Social benefits	1970	4 994,1	57,2	-	1 703,9	-	6 755,2	96,6
	1971	5 729,8	62,4	-	1 936,8	-	7 729,0	96,6
	1972	6 419,9	98,9	-	2 315,9	-	8 834,8	97,0
	1973	7 242,4	66,2	-	2 665,3	-	9 973,9	96,9
a) Periodical cash-payments	1970	3 023,4	-	-	1 565,8	-	4 589,2	65,6
	1971	3 471,6	-	-	1 781,1	-	5 252,8	65,6
	1972	3 881,5	-	-	2 186,2	-	6 067,7	66,6
	1973	4 373,8	-	-	2 511,5	-	6 885,3	66,9
b) Cash-payments, once only	1970	110,8	5,5	-	65,0	-	181,3	2,6
	1971	151,8	4,2	-	73,5	-	229,5	2,9
	1972	123,5	37,9	-	40,4	-	201,7	2,2
	1973	171,3	1,7	-	52,3	-	225,3	2,2
c) Cash-reimbursement	1970	-	-	-	-	-	-	-
	1971	-	-	-	-	-	-	-
	1972	-	-	-	-	-	-	-
	1973	-	-	-	-	-	-	-
d) Equivalent value of goods and services in kind	1970	1 859,9	51,7	-	73,2	-	1 984,7	28,4
	1971	2 106,4	58,2	-	82,2	-	2 246,8	28,1
	1972	2 415,0	61,1	-	89,3	-	2 565,3	28,2
	1973	2 697,4	64,5	-	101,5	-	2 863,4	27,8
2. Administration costs	1970	154,6	-	-	64,3	-	218,3	3,1
	1971	181,8	-	-	69,3	-	251,1	3,2
	1972	183,7	-	-	78,6	-	262,3	2,9
	1973	212,4	-	-	92,0	-	304,4	3,0
a) Wages and salaries	1970	75,3	-	-	64,2	-	139,6	2,0
	1971	86,5	-	-	69,2	-	155,7	2,0
	1972	91,1	-	-	78,4	-	169,5	1,9
	1973	110,4	-	-	91,6	-	202,0	2,0
b) Purchases of goods and services	1970	78,7	-	-	0,0	-	78,7	1,1
	1971	95,4	-	-	0,0	-	95,4	1,2
	1972	92,5	-	-	0,2	-	92,7	1,0
	1973	102,0	-	-	0,4	-	102,3	1,0
3. Other expenditure	1970	1,6	-	-	21,0	-	22,6	0,3
	1971	2,9	-	-	15,0	-	17,9	0,2
	1972	5,3	-	-	4,0	-	9,3	0,1
	1973	7,1	-	-	6,0	-	13,1	0,1
4. Total expenditure excl. transfers	1970	5 149,7	57,2	-	1 789,2	-	6 996,1	100,0
	1971	5 914,5	62,4	-	2 021,1	-	7 998,0	100,0
	1972	6 608,9	98,9	-	2 398,5	-	9 106,3	100,0
	1973	7 461,9	66,2	-	2 763,3	-	10 291,3	100,0
5. Transfers	1970	65,0	-	-	-	-	65,0	0,9
	1971	89,1	-	-	-	-	89,1	1,1
	1972	28,4	-	-	-	-	28,4	0,3
	1973	39,5	-	-	-	-	39,5	0,4

**Sociale udgifter efter systemer og art TAB. III/23**  
Mio £ (Kol. 7 og 12: i % af sociale udgifter i alt)

Employers' voluntary schemes Arbejdsgiv.-frivillige ydelser	Aid to victims of polit. events Foranstaltninger for ofre for pol. hændels.	Other schemes of social welfare Andre sociale aktiviteter	All schemes Samtlige systemer			
			Amount I alt	%		
8	9	10	11	12		
-	130,9	1 072,1	7 958,2	95,9	1970	1. Sociale ydelser
-	139,9	1 274,4	9 143,4	95,9	1971	
-	153,9	1 564,5	10 553,1	96,3	1972	
-	169,1	1 700,7	11 843,7	96,1	1973	
-	126,5	572,5	5 288,2	63,8	1970	a) Periodiske udbetalinger
-	135,4	720,3	6 108,5	64,1	1971	
-	140,7	879,4	7 087,8	64,7	1972	
-	154,3	825,4	7 864,9	63,8	1973	
-	3,9	45,7	230,9	2,8	1970	b) Engangsudbetalinger
-	3,9	50,1	283,5	3,0	1971	
-	12,6	55,4	269,6	2,4	1972	
-	14,0	78,6	317,9	2,6	1973	
-	-	4,0	4,0	0,0	1970	c) Kontant godtgørelse
-	-	4,7	4,7	0,0	1971	
-	-	-	-	-	1972	
-	-	-	-	-	1973	
-	0,5	449,8	2 435,0	29,3	1970	d) Modværdien af varer og tjenesteydelser
-	0,6	499,3	2 746,7	28,8	1971	
-	0,7	629,7	3 195,7	29,2	1972	
-	0,8	796,7	3 660,9	29,7	1973	
-	5,0	90,0	313,4	3,8	1970	2. Udgifter til administration
-	6,2	113,4	370,7	3,9	1971	
-	5,9	121,8	389,9	3,6	1972	
-	6,4	152,3	463,1	3,8	1973	
-	2,9	61,0	203,5	2,5	1970	a) lønudbetalinger
-	3,1	75,1	233,9	2,5	1971	
-	3,8	87,4	260,7	2,4	1972	
-	3,8	105,2	311,1	2,5	1973	
-	2,1	29,0	109,9	1,3	1970	b) køb af varer og tjenesteydelser
-	3,1	38,3	136,8	1,4	1971	
-	2,1	34,4	129,3	1,2	1972	
-	2,6	47,1	152,0	1,3	1973	
-	-	-	22,6	0,3	1970	3. Andre udgifter
-	-	-	17,9	0,2	1971	
-	-	-	9,3	0,1	1972	
-	-	-	13,1	0,1	1973	
-	135,9	1 162,1	8 294,2	100,0	1970	4. Udgifter i alt eksklusive overførsler
-	146,1	1 387,8	9 531,9	100,0	1971	
-	159,8	1 686,3	10 952,3	100,0	1972	
-	175,5	1 853,0	12 319,9	100,0	1973	
-	-	-	65,0	0,8	1970	5. Overførsler
-	-	-	89,1	0,9	1971	
-	-	-	28,4	0,3	1972	
-	-	-	39,5	0,3	1973	

**IRELAND**

**TAB. III/24 Social expenditure by schemes and nature**

Mio £ (col. 7 and 12: in % of total social expenditure)

		Schemes of A-type Systemer af kategori A						
		General Generel	Special Særlig	Statutory Vedtægts- mæssig	Comple- mentary Kompletter. og supplerende	Voluntary Frivillig	Total I alt	%
		1	2	3	4	5	6	7
1. Social benefits	1970	145,18	0,16	19,93	1,86	2,54	169,67	96,5
	1971	172,13	0,23	23,32	1,92	3,19	200,79	96,3
	1972	202,44	0,32	27,48	2,72	4,10	237,06	96,1
	1973	269,02	0,27	33,65	3,56	4,98	311,48	96,4
	a) Periodical cash-payments	1970	77,08	0,16	19,93	1,86	—	99,03
	1971	90,27	0,23	23,32	1,92	—	115,74	55,5
	1972	103,00	0,32	27,48	2,72	—	133,52	54,1
	1973	139,78	0,27	33,65	3,56	—	177,26	54,9
b) Cash-payments, once only	1970	0,96	—	—	—	—	0,96	0,5
	1971	1,78	—	—	—	—	1,78	0,9
	1972	2,55	—	—	—	—	2,55	1,0
	1973	2,93	—	—	—	—	2,93	0,9
c) Cash-reimbursement	1970	0,01	—	—	—	2,54	2,55	1,5
	1971	0,01	—	—	—	3,19	3,20	1,5
	1972	0,02	—	—	—	4,10	4,12	1,7
	1973	0,01	—	—	—	4,98	4,99	1,5
d) Equivalent value of goods and services in kind	1970	67,13	—	—	—	—	67,13	38,2
	1971	80,07	—	—	—	—	80,07	38,4
	1972	96,87	—	—	—	—	96,87	39,3
	1973	126,30	—	—	—	—	126,30	39,1
2. Administration costs	1970	5,81	·	—	—	0,27	6,08	3,5
	1971	7,35	·	—	—	0,30	7,65	3,7
	1972	9,20	·	—	—	0,37	9,57	3,9
	1973	11,02	·	—	—	0,44	11,46	3,6
	a) Wages and salaries	1970	4,15	·	—	—	0,17	4,32
	1971	5,13	·	—	—	0,19	5,32	2,6
	1972	6,21	·	—	—	0,25	6,46	2,6
	1973	7,87	·	—	—	0,30	8,17	2,6
b) Purchases of goods and services	1970	1,66	·	—	—	0,10	1,76	1,0
	1971	2,22	·	—	—	0,11	2,33	1,1
	1972	2,99	·	—	—	0,12	3,11	1,3
	1973	3,15	·	—	—	0,14	3,29	1,0
3. Other expenditure	1970	0,01	—	—	—	—	0,01	0,0
	1971	0,01	—	—	—	—	0,01	0,0
	1972	0,06	—	—	—	—	0,06	0,0
	1973	0,04	—	—	—	—	0,04	0,0
	4. Total expenditure excl. transfers	1970	151,00	0,16	19,93	1,86	2,81	175,76
	1971	179,49	0,23	23,32	1,92	3,49	208,45	100,0
	1972	211,70	0,32	27,48	2,72	4,47	246,69	100,0
	1973	280,08	0,27	33,65	3,56	5,42	322,98	100,0
5. Transfers	1970	52,77	—	—	—	—	52,77	30,0
	1971	63,12	—	—	—	—	63,12	30,3
	1972	78,06	—	—	—	—	78,06	31,6
	1973	116,74	—	—	—	—	116,74	36,1

## Sociale udgifter efter systemer og art TAB. III/24

Mio £ (Kol. 7 og 12: i % af sociale udgifter i alt)

Employers' voluntary schemes Arbejdsgiv.-frivillige ydelser	Aid to victims of polit. events Foranstaltninger for ofre for pol. hændels.	Other schemes of social welfare Andre sociale aktiviteter	All schemes Samtlige systemer			
			Amount I alt	%		
8	9	10	11	12		
-	-	36,48	206,15	96,3	1970	1. Sociale ydelser
-	-	41,80	242,59	96,1	1971	
-	-	49,14	286,20	95,9	1972	
-	-	66,10	377,58	96,2	1973	
-	-	34,61	133,64	62,4	1970	a) Periodiske udbetalinger
-	-	39,21	154,95	61,4	1971	
-	-	45,96	179,48	60,1	1972	
-	-	61,81	239,07	60,9	1973	
-	-	-	0,96	0,4	1970	b) Engangsudbetalinger
-	-	-	1,78	0,7	1971	
-	-	-	2,55	0,9	1972	
-	-	-	2,93	0,8	1973	
-	-	-	2,55	1,2	1970	c) Kontant godtgørelse
-	-	-	3,20	1,3	1971	
-	-	-	4,12	1,4	1972	
-	-	-	4,99	1,3	1973	
-	-	1,87	69,00	32,2	1970	d) Modværdien af varer og tjenesteydelser
-	-	2,59	82,66	32,7	1971	
-	-	3,18	100,05	33,5	1972	
-	-	4,29	130,59	33,2	1973	
-	-	1,96	8,04	3,8	1970	2. Udgifter til administration
-	-	2,16	9,81	3,9	1971	
-	-	2,65	12,22	4,1	1972	
-	-	3,55	15,01	3,8	1973	
-	-	1,35	5,67	2,6	1970	a) lønudbetalinger
-	-	1,40	6,72	2,7	1971	
-	-	1,62	8,08	2,7	1972	
-	-	2,44	10,61	2,7	1973	
-	-	0,61	2,37	1,1	1970	b) køb af varer og tjenesteydelser
-	-	0,76	3,09	1,2	1971	
-	-	1,03	4,14	1,4	1972	
-	-	1,11	4,40	1,1	1973	
-	-	-	0,01	0,0	1970	3. Andre udgifter
-	-	0,01	0,02	0,0	1971	
-	-	0,01	0,07	0,0	1972	
-	-	0,01	0,05	0,0	1973	
-	-	38,44	214,20	100,0	1970	4. Udgifter i alt eksklusive overførsler
-	-	43,97	252,42	100,0	1971	
-	-	51,80	298,49	100,0	1972	
-	-	69,66	392,64	100,0	1973	
-	-	0,44	53,21	24,8	1970	5. Overførsler
-	-	0,56	63,68	25,2	1971	
-	-	0,57	78,63	26,3	1972	
-	-	0,67	117,41	29,9	1973	

**DENMARK**

**TAB. III/25 Social expenditure, by schemes and nature**  
Mio Kr (Col. 7 and 12: in % of total social expenditure)

		Schemes of A-type Systemer af kategori A						%
		General Generel	Special Særlig	Statutory Vedtægts- mæssig	Comple- mentary Kompletter. og supplerende	Voluntary Frivillig	Total I alt	
		1	2	3	4	5	6	
1. Social benefits	1970	21 276,8	-	-	977,5	-	22 254,3	97,4
	1971	24 911,5	-	-	1 113,3	-	26 024,8	97,1
	1972	28 727,9	-	-	1 236,0	-	29 963,9	97,4
	1973	35 403,6	-	-	1 479,4	-	36 883,0	97,6
a) Periodical cash-payments	1970	11 531,3	-	-	977,5	-	12 508,8	54,8
	1971	12 967,4	-	-	1 113,3	-	14 080,7	52,5
	1972	14 731,2	-	-	1 236,0	-	15 967,2	51,9
	1973	17 516,7	-	-	1 479,4	-	18 996,1	50,3
b) Cash-payments, once only	1970	48,3	-	-	-	-	48,3	0,2
	1971	55,8	-	-	-	-	55,8	0,2
	1972	140,2	-	-	-	-	140,2	0,5
	1973	121,8	-	-	-	-	121,8	0,3
c) Cash-reimbursement	1970	409,1	-	-	-	-	409,1	1,7
	1971	475,5	-	-	-	-	475,5	1,8
	1972	731,5	-	-	-	-	731,5	2,4
	1973	1 178,7	-	-	(.)	-	1 178,7	3,1
d) Equivalent value of goods and services in kind	1970	9 288,1	-	-	-	-	9 288,1	40,7
	1971	11 412,8	-	-	-	-	11 412,8	42,6
	1972	13 125,0	-	-	-	-	13 125,0	42,6
	1973	16 586,4	-	-	-	-	16 586,4	43,9
2. Administration costs	1970	528,6	-	-	15,5	-	544,1	2,4
	1971	663,4	-	-	22,5	-	685,9	2,6
	1972	692,3	-	-	23,2	-	715,5	2,3
	1973	783,9	-	-	25,0	-	808,9	2,1
a) Wages and salaries	1970	(.)	-	-	(.)	-	(.)	(.)
	1971	(.)	-	-	(.)	-	(.)	(.)
	1972	(.)	-	-	(.)	-	(.)	(.)
	1973	(.)	-	-	(.)	-	(.)	(.)
b) Purchases of goods and services	1970	(.)	-	-	(.)	-	(.)	(.)
	1971	(.)	-	-	(.)	-	(.)	(.)
	1972	(.)	-	-	(.)	-	(.)	(.)
	1973	(.)	-	-	(.)	-	(.)	(.)
3. Other expenditure	1970	-	-	-	46,6	-	46,6	0,2
	1971	-	-	-	86,5	-	86,5	0,3
	1972	5,5	-	-	82,7	-	88,2	0,3
	1973	6,0	-	-	90,0	-	96,0	0,3
4. Total expenditure excl. transfers	1970	21 805,4	-	-	1 039,6	-	22 845,0	100,0
	1971	25 574,9	-	-	1 222,3	-	26 797,2	100,0
	1972	29 425,7	-	-	1 341,9	-	30 767,6	100,0
	1973	36 193,5	-	-	1 594,4	-	37 787,9	100,0
5. Transfers	1970	-	-	-	-	-	-	-
	1971	-	-	-	-	-	-	-
	1972	-	-	-	-	-	-	-
	1973	-	-	-	-	-	-	-

## Sociale udgifter efter systemer og art TAB. III/25

Mio Kr (Kol. 7 og 12: i % af sociale udgifter i alt)

Employers' voluntary schemes Arbejdsgiv.-frivillige ydelser	Aid to victims of polit. events ... Foranstaltninger for ofre for pol. hændels.	Other schemes of social welfare Andre sociale aktiviteter	All schemes Samtlige systemer			
			Amount I alt	%		
8	9	10	11	12		
10,6	46,4	302,8	22 614,1	97,4	1970	1. Sociale ydelser
13,0	59,5	425,8	26 523,1	97,2	1971	
14,1	74,9	453,0	30 505,9	97,4	1972	
29,5	83,3	413,0	37 408,8	97,6	1973	
10,6	-	275,6	12 795,0	55,1	1970	a) Periodiske udbetalinger
13,0	-	383,1	14 476,8	53,0	1971	
14,1	-	87,0	16 068,3	51,3	1972	
29,5	-	(.)	19 025,6	49,6	1973	
-	46,4	0,1	94,8	0,4	1970	b) Engangsudbetalinger
-	59,5	0,2	115,5	0,4	1971	
-	74,9	327,5	542,6	1,7	1972	
-	83,3	365,0	570,1	1,5	1973	
-	-	-	409,1	1,8	1970	c) Kontant godtgørelse
-	-	-	475,5	1,8	1971	
-	-	-	731,5	2,4	1972	
-	-	-	1 178,7	3,1	1973	
-	-	27,1	9 315,2	40,1	1970	d) Modværdien af varer og tjenesteydelser
-	-	42,5	11 455,3	42,0	1971	
-	-	38,5	13 163,5	42,0	1972	
-	-	48,0	16 634,4	43,4	1973	
-	-	2,4	546,5	2,4	1970	2. Udgifter til administration
-	-	5,0	690,9	2,5	1971	
-	-	5,2	720,7	2,3	1972	
-	-	5,2	814,1	2,1	1973	
-	-	(.)	(.)	(.)	1970	a) Lønudbetalinger
-	-	(.)	(.)	(.)	1971	
-	-	(.)	(.)	(.)	1972	
-	-	(.)	(.)	(.)	1973	
-	-	(.)	(.)	(.)	1970	b) Køb af varer og tjenesteydelser
-	-	(.)	(.)	(.)	1971	
-	-	(.)	(.)	(.)	1972	
-	-	(.)	(.)	(.)	1973	
-	-	-	46,6	0,2	1970	3. Andre udgifter
-	-	-	86,5	0,3	1971	
-	-	-	88,2	0,3	1972	
-	-	-	96,0	0,3	1973	
10,6	46,4	305,2	23 207,2	100,0	1970	4. Udgifter i alt eksklusive overførsler
13,0	59,5	430,8	27 300,5	100,0	1971	
14,1	74,9	458,2	31 314,8	100,0	1972	
29,5	83,3	418,2	38 318,9	100,0	1973	
-	-	-	-	-	1970	5. Overførsler
-	-	-	-	-	1971	
-	-	-	-	-	1972	
-	-	-	-	-	1973	

TAB. III/26 Current receipts by schemes, nature and sector of source

Mio £ (Col. 7 and 12: in % of total current receipts)

		Schemes of A-type Systemer af kategori A						
		General Generel	Special Særlig	Statutory Vedtægts- mæssig	Comple- mentary Kompletter. og supplerende	Voluntary Frivillig	Total I alt	%
		1	2	3	4	5	6	7
1. Employers' contributions	1970	1 407,1	57,2	-	1 778,4	-	3 242,6	38,9
	1971	1 594,4	62,4	-	2 013,8	-	3 670,6	39,0
	1972	1 854,1	68,3	-	2 355,9	-	4 278,3	39,2
	1973	2 210,0	66,2	-	2 743,8	-	5 020,0	39,9
1.1. Actual social contributions	1970	1 370,5	-	-	1 061,0	-	2 431,5	29,2
	1971	1 539,1	-	-	1 184,0	-	2 723,1	29,0
	1972	1 809,5	-	-	1 439,0	-	3 248,5	29,8
	1973	2 179,8	-	-	1 707,0	-	3 886,8	30,9
a) Enterprises	1970	1 111,0	-	-	862,0	-	1 973,0	23,7
	1971	1 236,1	-	-	955,0	-	2 191,1	23,5
	1972	1 430,1	-	-	1 135,0	-	2 565,1	23,9
	1973	1 729,9	-	-	1 357,0	-	3 086,9	24,9
b) Central government	1970	110,3	-	-	60,0	-	170,3	2,0
	1971	126,4	-	-	67,0	-	193,4	2,1
	1972	162,3	-	-	85,0	-	247,3	2,3
	1973	182,9	-	-	93,0	-	275,9	2,4
c) Local government	1970	147,1	-	-	139,0	-	286,1	3,5
	1971	173,7	-	-	162,0	-	335,7	3,6
	1972	213,7	-	-	208,0	-	421,7	3,9
	1973	262,3	-	-	245,0	-	507,3	4,1
d) Social Security funds	1970	2,2	-	-	-	-	2,2	0,0
	1971	2,9	-	-	-	-	2,9	0,0
	1972	3,3	-	-	11,0	-	14,3	0,1
	1973	4,7	-	-	12,0	-	16,7	0,1
e) Households	1970	-	-	-	-	-	-	-
	1971	-	-	-	-	-	-	-
	1972	-	-	-	-	-	-	-
	1973	-	-	-	-	-	-	-
1.2. Imputed social contributions	1970	36,5	57,2	-	717,4	-	811,1	9,9
	1971	55,3	62,4	-	829,8	-	947,5	10,0
	1972	44,6	68,3	-	916,9	-	1 029,9	9,9
	1973	30,2	66,2	-	1 036,8	-	1 133,2	9,9
a) Enterprises	1970	36,5	5,5	-	319,4	-	361,4	4,4
	1971	55,3	4,2	-	364,8	-	424,3	4,4
	1972	44,2	5,7	-	420,9	-	470,8	4,4
	1973	29,8	0,1	-	470,8	-	500,7	4,4
b) Central government	1970	-	51,7	-	274,0	-	325,7	3,9
	1971	-	58,2	-	315,0	-	373,2	4,0
	1972	0,3	62,6	-	375,0	-	437,9	4,1
	1973	0,3	66,1	-	426,0	-	492,4	4,3
c) Local government	1970	-	-	-	113,0	-	113,0	1,4
	1971	-	-	-	137,0	-	137,0	1,4
	1972	0,1	-	-	118,0	-	118,1	1,1
	1973	0,1	-	-	136,0	-	136,1	1,1
d) Social Security funds	1970	-	-	-	11,0	-	11,0	0,1
	1971	-	-	-	13,0	-	13,0	0,1
	1972	-	-	-	3,0	-	3,0	0,0
	1973	-	-	-	4,0	-	4,0	0,0
2. Households' social contributions	1970	1 286,1	-	-	457,0	-	1 743,1	20,0
	1971	1 443,2	-	-	517,0	-	1 960,2	20,0
	1972	1 678,4	-	-	665,0	-	2 343,4	21,0
	1973	1 912,9	-	-	773,0	-	2 685,9	21,0
a) Employees	1970	1 179,4	-	-	457,0	-	1 636,4	19,0
	1971	1 329,1	-	-	517,0	-	1 846,1	19,0
	1972	1 540,1	-	-	665,0	-	2 205,1	20,0
	1973	1 758,4	-	-	773,0	-	2 531,5	20,0
b) Self-employed	1970	97,0	-	-	-	-	97,0	1,1
	1971	103,6	-	-	-	-	103,6	1,1
	1972	126,0	-	-	-	-	126,0	1,1
	1973	142,1	-	-	-	-	142,1	1,1
c) Pensioner, other persons	1970	9,7	-	-	-	-	9,7	0,1
	1971	10,4	-	-	-	-	10,4	0,1
	1972	12,3	-	-	-	-	12,3	0,1
	1973	12,3	-	-	-	-	12,3	0,1



## Løbende indtægter efter systemer, art og grupper TAB. III/26

Mio £ (Kol. 7 og 12: i % af løbende indtægter i alt)

Employers' voluntary schemes Arbejdsgiv. frivillige ydelser	Aid to victims of polit. events ... Foranstaltninger for ofre for pol. hændelser	Other schemes of social welfare Andre sociale aktiviteter	All schemes Samtlige systemer			
			Amount I alt	%		
8	9	10	11	12		
-	2,4	-	3 245,5	33,6	1970	1. Bidrag fra arbejdsgivere
-	3,2	-	3 673,8	33,5	1971	
-	3,4	-	4 281,7	33,5	1972	
-	3,5	-	5 023,5	34,3	1973	
-	-	-	2 431,5	25,2	1970	1.1. Faktiske sociale bidrag
-	-	-	2 723,1	24,8	1971	
-	-	-	3 248,5	25,4	1972	
-	-	-	3 886,8	26,5	1973	
-	-	-	1 973,0	20,4	1970	a) Virksomheder
-	-	-	2 191,1	20,0	1971	
-	-	-	2 565,1	20,1	1972	
-	-	-	3 086,9	21,0	1973	
-	-	-	170,3	1,8	1970	b) Central administration
-	-	-	193,4	1,8	1971	
-	-	-	247,3	1,9	1972	
-	-	-	275,9	1,9	1973	
-	-	-	286,1	3,0	1970	c) Lokal administration
-	-	-	335,7	3,0	1971	
-	-	-	421,7	3,3	1972	
-	-	-	507,3	3,5	1973	
-	-	-	2,2	0,0	1970	d) Administration af social sikring
-	-	-	2,9	0,0	1971	
-	-	-	14,3	0,1	1972	
-	-	-	16,7	0,1	1973	
-	-	-	-	-	1970	e) Husstande
-	-	-	-	-	1971	
-	-	-	-	-	1972	
-	-	-	-	-	1973	
-	2,9	-	814,0	8,4	1970	1.2. Fiktive sociale bidrag
-	3,2	-	950,7	8,7	1971	
-	3,4	-	1 033,3	8,1	1972	
-	3,5	-	1 136,7	7,8	1973	
-	-	-	361,4	3,7	1970	a) Virksomheder
-	-	-	424,3	3,9	1971	
-	-	-	470,8	3,7	1972	
-	-	-	500,7	3,4	1973	
-	2,9	-	328,6	3,4	1970	b) Central administration
-	3,2	-	376,4	3,4	1971	
-	3,4	-	441,3	3,5	1972	
-	3,5	-	495,9	3,4	1973	
-	-	-	113,0	1,2	1970	c) Lokal administration
-	-	-	137,0	1,3	1971	
-	-	-	118,1	0,9	1972	
-	-	-	136,1	0,9	1973	
-	-	-	11,0	0,1	1970	d) Administration af social sikring
-	-	-	13,0	0,1	1971	
-	-	-	3,0	0,0	1972	
-	-	-	4,0	0,0	1973	
-	-	65,8	1 808,9	18,7	1970	2. Bidrag fra private husstande
-	-	70,3	2 030,5	18,5	1971	
-	-	75,9	2 419,3	18,9	1972	
-	-	76,5	2 762,4	18,8	1973	
-	-	-	1 636,4	16,9	1970	a) Lønmodtagere
-	-	-	1 846,1	16,8	1971	
-	-	-	2 205,1	17,2	1972	
-	-	-	2 531,5	17,2	1973	
-	-	-	97,0	1,0	1970	b) Selvstændige
-	-	-	103,6	1,0	1971	
-	-	-	126,0	1,0	1972	
-	-	-	142,1	1,0	1973	
-	-	65,8	75,5	0,8	1970	c) Pensionister og andre
-	-	70,3	80,7	0,7	1971	
-	-	75,9	88,2	0,7	1972	
-	-	76,5	88,8	0,6	1973	

TAB. III/26 (following)

		Schemes of A-type Systemer af kategori A							
		General Generel	Special Særlig	Statutory Vedtægts- mæssig	Comple- mentary Kompletter. og supplerende	Voluntary Frivillig	Total I alt	%	
		1	2	3	4	5	6	7	
3. Miscellaneous contributions	1970	2 464,2	-	-	44,2	-	2 508,4	30,0	
	1971	2 800,6	-	-	46,1	-	2 846,7	30,0	
	1972	3 161,1	30,6	-	77,5	-	3 269,2	30,0	
	1973	3 508,4	-	-	108,3	-	3 616,7	28,0	
	a) Enterprises	1970	-	-	-	-	-	-	
	1971	-	-	-	-	-	-	-	
	1972	-	-	-	-	-	-	-	
	1973	-	-	-	-	-	-	-	
	b) Central government	1970	2 413,5	-	-	14,4	-	2 427,8	29,0
	1971	2 741,2	-	-	12,2	-	2 753,4	29,0	
	1972	3 090,0	-	-	57,4	-	3 147,4	28,0	
	1973	3 431,9	-	-	85,7	-	3 517,6	27,0	
	c) Local government	1970	50,7	-	-	29,8	-	80,5	1,0
	1971	59,4	-	-	33,9	-	93,3	1,0	
	1972	71,0	30,6	-	20,1	-	121,7	1,0	
	1973	76,5	-	-	22,6	-	99,1	0,0	
d) Households	1970	-	-	-	-	-	-		
1971	-	-	-	-	-	-	-		
1972	-	-	-	-	-	-	-		
1973	-	-	-	-	-	-	-		
e) Rest of the world	1970	-	-	-	-	-	-		
1971	-	-	-	-	-	-	-		
1972	-	-	-	-	-	-	-		
1973	-	-	-	-	-	-	-		
4. Income from capital	1970	68,9	-	-	768,0	-	836,9	10,0	
	1971	71,0	-	-	828,0	-	899,0	9,0	
	1972	75,6	-	-	928,0	-	1 003,6	9,0	
	1973	94,0	-	-	1 165,0	-	1 259,0	10,0	
5. Other receipts	1970	0,5	-	-	8,0	-	8,5	0,0	
	1971	1,1	-	-	29,0	-	30,1	0,0	
	1972	0,0	-	-	8,0	-	8,0	0,0	
	1973	0,1	-	-	6,0	-	6,1	0,0	
6. Total receipts excl. transfers	1970	5 226,7	57,2	-	3 055,6	-	8 339,5	100,0	
	1971	5 910,3	62,4	-	3 433,9	-	9 406,7	100,0	
	1972	6 769,2	98,9	-	4 034,5	-	10 902,5	100,0	
	1973	7 725,4	66,2	-	4 796,1	-	12 587,7	100,0	
	of which	1970	1 147,5	5,5	-	1 181,4	-	2 334,4	28,0
	a) Enterprises	1971	1 291,4	4,2	-	1 319,8	-	2 615,4	27,0
	1972	1 474,3	5,7	-	1 555,9	-	3 036,0	27,0	
	1973	1 759,6	0,1	-	1 827,8	-	3 587,5	28,0	
	b) Central government	1970	2 523,7	51,7	-	348,4	-	2 923,8	35,0
	1971	2 867,6	58,8	-	394,2	-	3 320,1	35,0	
	1972	3 252,7	62,6	-	517,4	-	3 832,7	35,0	
	1973	3 615,1	66,1	-	604,7	-	4 286,0	34,0	
	c) Local government	1970	197,8	-	-	281,4	-	479,7	5,0
	1971	233,0	-	-	332,9	-	565,9	6,0	
	1972	284,9	30,6	-	346,1	-	661,6	6,0	
	1973	338,9	-	-	403,6	-	742,5	5,0	
d) Social Security funds <sup>1)</sup>	1970	71,1	-	-	779,0	-	850,0	10,0	
1971	73,9	-	-	841,0	-	915,0	9,0		
1972	78,9	-	-	942,0	-	1 020,9	9,0		
1973	98,7	-	-	1 181,0	-	1 279,7	10,0		
e) Households	1970	1 286,1	-	-	457,0	-	1 743,1	20,0	
1971	1 443,2	-	-	517,0	-	1 960,2	20,0		
1972	1 678,4	-	-	665,0	-	2 343,4	21,0		
1973	1 912,9	-	-	773,0	-	2 685,9	21,0		
f) Miscellaneous	1970	0,5	-	-	8,0	-	8,5	0,0	
1971	1,1	-	-	29,0	-	30,1	0,0		
1972	0,0+	-	-	8,0	-	8,0	0,0		
1973	0,1	-	-	6,0	-	6,1	0,0		
7. Transfers	1970	57,4	-	-	5,6	-	63,0	0,0	
	1971	83,8	-	-	3,2	-	87,0	0,0	
	1972	22,1	-	-	5,1	-	27,2	0,0	
	1973	30,1	-	-	8,2	-	38,3	0,0	

1) As usual, this heading comprises total incomes from capital regardless of the sector (insurance enterprises, social security funds, private non-profit institutions) in which the institutions referred to in the statistics are included.

Employers' voluntary schemes Arbejdsgiv.-frivillige ydelser	Aid to victims of polit. events ... Foranstaltninger for ofre for pol. hændels.	Other schemes of social welfare Andre sociale aktiviteter	All schemes Samtlige systemer			
			Amount I alt	%		
8	9	10	11	12		
-	133,0	1 074,6	3 716,0	38,4	1970	3. Diverse bidrag
-	142,9	1 296,4	4 286,0	39,0	1971	
-	156,4	1 588,9	5 014,4	39,2	1972	
-	172,0	1 749,6	5 538,4	37,8	1973	
-	-	-	-	-	1970	a) Virksomheder
-	-	-	-	-	1971	
-	-	-	-	-	1972	
-	-	-	-	-	1973	
-	153,0	859,8	3 420,7	35,4	1970	b) Central administration
-	142,9	1 048,7	3 945,0	35,9	1971	
-	156,4	1 247,7	4 551,6	35,6	1972	
-	172,0	1 305,3	4 995,0	34,1	1973	
-	-	206,3	286,8	2,9	1970	c) Lokal administration
-	-	237,0	330,3	3,0	1971	
-	-	329,6	451,4	3,5	1972	
-	-	430,1	529,2	3,6	1973	
-	-	8,5	8,5	0,1	1970	d) Husstande
-	-	10,7	10,7	0,1	1971	
-	-	11,5	11,5	0,1	1972	
-	-	12,0	12,0	0,1	1973	
-	-	-	-	-	1970	e) Verden i øvrigt
-	-	-	-	-	1971	
-	-	-	-	-	1972	
-	-	2,3	2,3	0,0	1973	
-	-	46,7	883,5	9,2	1970	4. Indtægter af fast ejendom
-	-	52,4	951,4	8,6	1971	
-	-	57,0	1 060,6	8,3	1972	
-	-	62,8	1 321,8	9,0	1973	
-	-	3,4	11,9	0,1	1970	5. Andre indtægter
-	-	10,5	40,6	0,4	1971	
-	-	8,1	16,1	0,1	1972	
-	-	6,9	13,0	0,1	1973	
-	135,9	1 190,5	9 665,9	100,0	1970	6. Indtægter i alt eksklusive overførsler
-	146,1	1 429,7	10 982,5	100,0	1971	
-	159,8	1 729,9	12 792,2	100,0	1972	
-	175,5	1 895,9	14 659,1	100,0	1973	
-	-	-	2 334,4	24,2	1970	heraf a) Virksomheder
-	-	-	2 615,4	23,8	1971	
-	-	-	3 036,0	23,7	1972	
-	-	-	3 587,5	24,5	1973	
-	135,9	859,8	3 919,6	40,5	1970	b) Central administration
-	146,1	1 048,7	4 514,8	41,1	1971	
-	159,8	1 247,7	5 240,2	41,0	1972	
-	175,5	1 305,3	5 766,7	39,3	1973	
-	-	206,3	636,0	7,1	1970	c) Lokal administration
-	-	237,0	802,9	7,3	1971	
-	-	329,6	991,2	7,8	1972	
-	-	430,1	1 172,6	8,0	1973	
-	-	46,7	896,7	9,3	1970	d) Administration af social sikring 1)
-	-	52,4	967,4	8,8	1971	
-	-	57,0	1 077,9	8,4	1972	
-	-	62,8	1 342,5	9,2	1973	
-	-	74,3	1 817,4	18,8	1970	e) Husstande
-	-	81,1	2 041,3	18,6	1971	
-	-	87,4	2 430,8	19,0	1972	
-	-	88,5	2 774,4	18,9	1973	
-	-	3,4	11,9	0,1	1970	f) Diverse
-	-	10,5	40,6	0,4	1971	
-	-	8,1	16,1	0,1	1972	
-	-	9,1	15,2	0,1	1973	
-	-	2,0	65,0	0,7	1970	7. Overførsler
-	-	2,1	89,1	0,8	1971	
-	-	1,3	28,5	0,2	1972	
-	-	1,3	39,6	0,3	1973	

1) Denne rubrik indeholder som sædvanlig de samlede formueindtægter uanset sektoren (forsikringsvirksomhed, socialforsikring, private organisationer), i hvilken de i statistikken omhandlede institutioner er inkluderet.

**TAB. III/27 Current receipts by schemes, nature and sector of source**  
 Mio £ (Col. 7 and 12: in % of total current receipts)

		Schemes of A-type Systemer af kategori A						%
		General Generel	Special Særlig	Statutory Vedtægts- mæssig	Comple- mentary Kompletter. og supplerende	Voluntary Frivillig	Total I alt	
		1	2	3	4	5	6	
1. Employers' contributions	1970	22,96	0,12	16,90	1,86	-	41,84	23,3
	1971	27,16	0,12	19,32	1,92	-	48,52	23,3
	1972	31,83	0,13	22,36	2,72	-	57,04	23,3
	1973	43,79	0,13	27,55	3,56	-	75,03	23,3
1.1. Actual social contributions	1970	22,62	0,12	-	-	-	22,74	12,7
	1971	26,65	0,12	-	-	-	26,77	12,7
	1972	31,21	0,13	0,18	-	-	31,52	12,7
	1973	43,16	0,13	0,03	-	-	43,32	13,4
a) Enterprises	1970	22,17	0,12	-	-	-	22,29	12,3
	1971	26,18	0,12	-	-	-	26,30	12,3
	1972	31,21	0,13	-	-	-	31,34	12,7
	1973	43,16	0,13	-	-	-	43,29	13,4
b) Central government	1970	(.)	-	-	-	-	(.)	(.)
	1971	(.)	-	-	-	-	(.)	(.)
	1972	(.)	-	0,18	-	-	0,18	0,1
	1973	(.)	-	0,03	-	-	0,03	0,0
c) Local government	1970	(.)	-	-	-	-	(.)	(.)
	1971	(.)	-	-	-	-	(.)	(.)
	1972	(.)	-	-	-	-	(.)	(.)
	1973	(.)	-	-	-	-	(.)	(.)
d) Social Security	1970	(.)	-	-	-	-	(.)	(.)
	1971	(.)	-	-	-	-	(.)	(.)
	1972	(.)	-	-	-	-	(.)	(.)
	1973	(.)	-	-	-	-	(.)	(.)
e) Households	1970	0,45	-	-	-	-	0,45	0,3
	1971	0,47	-	-	-	-	0,47	0,2
	1972	0	-	-	-	-	-	-
	1973	0	-	-	-	-	-	-
1.2. Imputed social contributions	1970	0,34	-	16,90	1,86	-	19,10	10,7
	1971	0,51	-	19,32	1,92	-	21,75	10,4
	1972	0,62	-	22,18	2,72	-	25,52	10,3
	1973	0,63	-	27,52	3,56	-	31,71	9,8
a) Enterprises	1970	0,34	-	-	1,86	-	2,20	1,2
	1971	0,51	-	-	1,92	-	2,43	1,2
	1972	0,62	-	-	2,72	-	3,34	1,4
	1973	0,63	-	-	3,56	-	4,19	1,3
b) Central government	1970	(.)	-	14,41	-	-	14,41	8,1
	1971	(.)	-	16,53	-	-	16,53	7,9
	1972	(.)	-	19,62	-	-	19,62	7,9
	1973	(.)	-	24,30	-	-	24,30	7,5
c) Local government	1970	(.)	-	2,49	-	-	2,49	1,4
	1971	(.)	-	2,79	-	-	2,79	1,3
	1972	(.)	-	2,56	-	-	2,56	1,0
	1973	(.)	-	3,22	-	-	3,22	1,0
d) Social Security funds	1970	(.)	-	-	-	-	-	-
	1971	(.)	-	-	-	-	-	-
	1972	(.)	-	-	-	-	-	-
	1973	(.)	-	-	-	-	-	-
2. Households' social contributions	1970	21,24	0,11	2,88	-	2,78	27,01	15,2
	1971	26,93	0,12	3,78	-	3,37	34,20	16,3
	1972	33,06	0,13	5,13	-	4,43	42,75	17,3
	1973	38,71	0,12	5,47	-	5,03	49,33	15,3
a) Employees	1970	-	-	-	-	-	-	-
	1971	-	-	-	-	-	-	-
	1972	(26,31)	0,13	5,13	-	-	-	-
	1973	(31,71)	0,12	5,47	-	-	-	-
b) Self-employed	1970	-	-	-	-	-	-	-
	1971	-	-	-	-	-	-	-
	1972	-	-	-	-	-	-	-
	1973	-	-	-	-	-	-	-
c) Pensioners, other persons	1970	-	-	-	-	-	-	-
	1971	-	-	-	-	-	-	-
	1972	-	-	-	-	-	-	-
	1973	-	-	-	-	-	-	-

## Løbende indtægter efter systemer, art og grupper TAB. III/27

Mio Kr (Kol. 7 og 12: i % af løbende indtægter i alt)

Employers' voluntary schemes Arbejdsgiv.-frivillige ydelser	Aid to victims of polit. events ... Foranstaltninger for ofre for pol. hændelser	Other schemes of social welfare Andre sociale aktiviteter	All schemes Samtlige systemer			
			Amount I alt	%		
8	9	10	11	12		
-	-	-	41,84	19,3	1970	1. Bidrag fra arbejdsgivere
-	-	-	48,52	19,1	1971	
-	-	-	57,04	19,1	1972	
-	-	-	75,03	19,1	1973	
-	-	-	22,74	10,5	1970	1.1 Faktiske sociale bidrag
-	-	-	26,77	10,5	1971	
-	-	-	31,52	10,6	1972	
-	-	-	43,32	11,0	1973	
-	-	-	22,29	10,3	1970	a) Virksomheder
-	-	-	26,30	10,3	1971	
-	-	-	31,34	10,5	1972	
-	-	-	43,29	11,0	1973	
-	-	-	(.)	(.)	1970	b) Central administration
-	-	-	(.)	(.)	1971	
-	-	-	0,18	0,1	1972	
-	-	-	0,03	0,0	1973	
-	-	-	(.)	(.)	1970	c) Lokal administration
-	-	-	(.)	(.)	1971	
-	-	-	(.)	(.)	1972	
-	-	-	(.)	(.)	1973	
-	-	-	(.)	(.)	1970	d) Administration af social sikring
-	-	-	(.)	(.)	1971	
-	-	-	(.)	(.)	1972	
-	-	-	(.)	(.)	1973	
-	-	-	0,45	0,2	1970	e) Husstande
-	-	-	0,47	0,2	1971	
-	-	-	-	-	1972	
-	-	-	-	-	1973	
-	-	-	19,10	8,8	1970	1.2 Fiktive sociale bidrag
-	-	-	21,75	8,6	1971	
-	-	-	25,52	8,5	1972	
-	-	-	31,71	8,1	1973	
-	-	-	2,20	1,0	1970	a) Virksomheder
-	-	-	2,43	1,0	1971	
-	-	-	3,34	1,1	1972	
-	-	-	4,19	1,1	1973	
-	-	-	14,91	6,7	1970	b) Central administration
-	-	-	16,53	6,5	1971	
-	-	-	19,62	6,6	1972	
-	-	-	24,30	6,2	1973	
-	-	-	2,49	1,1	1970	c) Lokal administration
-	-	-	2,79	1,1	1971	
-	-	-	2,56	0,8	1972	
-	-	-	3,22	0,8	1973	
-	-	-	-	-	1970	d) Administration af social sikring
-	-	-	-	-	1971	
-	-	-	-	-	1972	
-	-	-	-	-	1973	
-	-	-	27,01	12,4	1970	2. Bidrag fra private husstande
-	-	-	34,20	13,5	1971	
-	-	-	42,75	14,3	1972	
-	-	-	49,33	12,5	1973	
-	-	-	.	.	1970	a) Lønmodtagere
-	-	-	.	.	1971	
-	-	-	.	.	1972	
-	-	-	.	.	1973	
-	-	-	.	.	1970	b) Selvstændige
-	-	-	.	.	1971	
-	-	-	.	.	1972	
-	-	-	.	.	1973	
-	-	-	.	.	1970	c) Pensionister og andre
-	-	-	.	.	1971	
-	-	-	.	.	1972	
-	-	-	.	.	1973	

IRELAND

TAB. III/27 (following)

		Schemes of A-type Systemer af kategori A						
		General Generel	Special Særlig	Statutory Vedtægts- mæssig	Comple- mentary Kompletter. og supplerende	Voluntary Frivillig	Total I alt	%
		1	2	3	4	5	6	7
3. Miscellaneous contributions	1970	107,92	-	0,15	-	-	108,07	60,6
	1971	125,21	-	0,22	-	-	125,43	59,8
	1972	145,33	-	0,23	-	-	145,56	58,9
	1973	194,68	-	0,28	-	-	194,96	60,4
a) Enterprises	1970	-	-	-	-	-	-	-
	1971	-	-	-	-	-	-	-
	1972	-	-	-	-	-	-	-
	1973	-	-	-	-	-	-	-
b) Central government	1970	90,29	-	0,15	-	-	90,44	50,7
	1971	103,02	-	0,22	-	-	103,24	49,2
	1972	119,73	-	0,23	-	-	119,96	48,5
	1973	175,68	-	0,28	-	-	175,96	54,5
c) Local government	1970	17,38	-	-	-	-	17,38	9,8
	1971	21,64	-	-	-	-	21,64	10,3
	1972	25,17	-	-	-	-	25,17	10,2
	1973	18,69	-	-	-	-	18,69	5,8
d) Households	1970	-	-	-	-	-	-	-
	1971	-	-	-	-	-	-	-
	1972	-	-	-	-	-	-	-
	1973	-	-	-	-	-	-	-
e) Rest of the world	1970	0,25	-	-	-	-	0,25	0,1
	1971	0,55	-	-	-	-	0,55	0,3
	1972	0,43	-	-	-	-	0,43	0,2
	1973	0,31	-	-	-	-	0,31	0,1
4. Income from capital	1970	1,13	0,05	-	-	0,09	1,27	0,7
	1971	1,39	0,06	-	-	0,13	1,58	0,8
	1972	1,60	0,07	-	-	0,14	1,81	0,7
	1973	1,70	0,07	-	-	0,24	2,01	0,6
5. Other receipts	1970	-	-	-	-	-	-	-
	1971	-	-	-	-	-	-	-
	1972	-	-	-	-	-	-	-
	1973	1,50	-	-	-	-	1,50	0,5
6. Total current receipts excluding transfers	1970	153,25	0,28	19,93	1,86	2,87	178,19	100,0
	1971	180,69	0,30	23,32	1,92	3,50	309,73	100,0
	1972	211,82	0,33	27,72	2,72	4,57	247,16	100,0
	1973	280,38	0,32	33,30	3,56	5,27	322,83	100,0
of which a) Enterprises	1970	22,51	0,12	-	1,86	-	24,49	13,8
	1971	26,69	0,12	-	1,92	-	28,73	13,7
	1972	31,83	0,13	-	2,72	-	34,68	14,0
	1973	43,79	0,13	-	3,56	-	47,48	14,7
b) Central government	1970	-	-	14,56	-	-	-	-
	1971	-	-	16,75	-	-	-	-
	1972	107,67	-	20,03	-	-	124,72	70,0
	1973	124,66	-	24,61	-	-	144,20	68,7
c) Local government	1970	144,90	-	-	-	-	144,90	67,8
	1971	194,37	-	2,49	-	-	194,37	68,8
	1972	-	-	2,79	-	-	2,79	-
	1973	-	-	2,56	-	-	2,56	-
d) Social Security funds <sup>1)</sup>	1970	-	-	3,22	-	-	3,22	-
	1971	-	-	-	-	-	-	-
	1972	-	-	-	-	-	-	-
	1973	-	-	-	-	-	-	-
e) Households	1970	1,13	0,05	-	-	0,09	1,27	0,7
	1971	1,39	0,06	-	-	0,13	1,58	0,8
	1972	1,60	0,07	-	-	0,14	1,81	0,7
	1973	1,70	0,07	-	-	0,24	2,01	0,6
f) Miscellaneous	1970	21,69	0,11	2,88	-	2,78	27,46	15,4
	1971	27,40	0,12	3,78	-	3,37	34,67	16,5
	1972	33,06	0,13	5,13	-	4,43	42,75	17,3
	1973	38,71	0,12	5,47	-	5,03	49,33	15,3
7. Transfers	1970	0,25	-	-	-	-	0,25	0,1
	1971	0,55	-	-	-	-	0,55	0,3
	1972	0,43	-	-	-	-	0,43	0,2
	1973	1,81	-	-	-	-	1,81	0,6
7. Transfers	1970	52,77	-	-	-	-	52,77	29,6
	1971	63,12	-	-	-	-	63,12	30,1
	1972	80,85	-	-	-	-	80,85	32,7
	1973	119,58	-	-	-	-	119,58	37,0

1) As usual, this heading comprises total incomes from capital regardless of the sector (insurance enterprises, social security funds, private non-profit institutions) in which the institutions referred to in the statistics are included.

(fortsat) TAB. III/27

Employers' voluntary schemes Arbejdsgiv.-frivillige ydelser	Aid to victims of polit. events ... Foranstaltninger for ofre for pol. hændels.	Other schemes of social welfare Andre sociale aktiviteter	All schemes Samtlige systemer			
			Amount I alt	%		
8	9	10	11	12		
-	-	38,78	146,85	67,7	1970	3. Diverse bidrag
-	-	44,42	169,85	66,8	1971	
-	-	52,25	197,81	67,7	1972	
-	-	70,24	265,20	67,5	1973	
-	-	-	-	-	1970	a) Virksomheder
-	-	-	-	-	1971	
-	-	-	-	-	1972	
-	-	-	-	-	1973	
-	-	36,67	127,11	58,6	1970	b) Central administration
-	-	42,16	145,40	57,2	1971	
-	-	49,77	169,73	56,7	1972	
-	-	67,46	243,42	61,9	1973	
-	-	2,11	19,49	9,0	1970	c) Lokal administration
-	-	2,26	23,90	9,4	1971	
-	-	2,45	27,62	9,2	1972	
-	-	2,75	21,44	5,5	1973	
-	-	-	-	-	1970	d) Husstande
-	-	-	-	-	1971	
-	-	0,03	0,03	0,0	1972	
-	-	0,03	0,03	0,0	1973	
-	-	-	0,25	0,1	1970	e) Verden i øvrigt
-	-	-	0,55	0,2	1971	
-	-	-	0,43	0,1	1972	
-	-	-	0,31	0,1	1973	
-	-	-	1,27	0,6	1970	4. Indtægter af fast ejendom
-	-	-	1,58	0,6	1971	
-	-	-	1,81	0,6	1972	
-	-	-	2,01	0,5	1973	
-	-	0,10	0,10	0,0	1970	5. Andre indtægter
-	-	0,11	0,11	0,0	1971	
-	-	0,01	0,01	0,0	1972	
-	-	0,01	1,51	0,4	1973	
-	-	38,88	217,07	100,0	1970	6. Indtægter i alt eksklusive overførsler
-	-	44,53	254,26	100,0	1971	
-	-	52,26	299,42	100,0	1972	
-	-	70,25	393,08	100,0	1973	
-	-	-	24,49	11,2	1970	heraf
-	-	-	28,73	11,3	1971	a) Virksomheder
-	-	-	34,68	11,6	1972	
-	-	-	47,48	12,1	1973	
-	-	36,67	-	-	1970	b) Central administration
-	-	42,16	-	-	1971	
-	-	49,77	163,50	76,3	1972	
-	-	67,46	188,62	74,2	1973	
-	-	2,11	219,71	73,3	1970	c) Lokal administration
-	-	2,26	292,41	74,4	1971	
-	-	2,45	-	-	1972	
-	-	2,75	-	-	1973	
-	-	-	1,27	0,6	1970	d) Administration af social sikring 1)
-	-	-	1,58	0,6	1971	
-	-	-	1,81	0,6	1972	
-	-	-	2,01	0,5	1973	
-	-	-	27,46	12,7	1970	e) Husstande
-	-	-	34,67	13,6	1971	
-	-	0,03	42,78	14,3	1972	
-	-	0,03	49,36	12,6	1973	
-	-	0,10	0,35	0,2	1970	f) Diverse
-	-	0,11	0,66	0,3	1971	
-	-	0,01	0,44	0,2	1972	
-	-	0,01	1,82	0,5	1973	
-	-	0,44	53,21	24,5	1970	7. Overførsler
-	-	0,56	63,68	25,0	1971	
-	-	0,11	80,96	27,0	1972	
-	-	0,08	119,66	30,6	1973	

1) Denne rubrik indeholder som sædvanlig de samlede formueindtægter uanset sektoren (forsikringsvirksomhed, socialforsikring, private organisationer), i hvilken de i statistikken omhandlede institutioner er inkluderet.

## DENMARK

TAB. III/28 Current receipts by schemes, nature and sector of source

Mio Kr (Col. 7 and 12: in % of total current receipts)

		Schemes of A-type Systemer af kategori A						%
		General Generel	Special Særlig	Statutory Vedtægts- mæssig	Comple- mentary Kompletter. og supplerende	Voluntary Frivillig	Total I alt	
		1	2	3	4	5	6	
1. Employers' contribution	1970	1 054,8	-	-	1 404,7	-	2 459,5	10,
	1971	1 191,8	-	-	1 539,2	-	2 731,0	9,
	1972	1 467,3	-	-	1 829,8	-	3 297,1	10,
	1973	1 881,3	-	-	2 257,0	-	4 138,3	10,
1.1 Actual social contributions	1970	541,9	-	-	653,5	-	1 195,4	5,
	1971	628,0	-	-	683,6	-	1 311,6	4,
	1972	851,9	-	-	901,6	-	1 753,5	5,
	1973	369,6	-	-	1 187,8	-	1 557,4	3,
a) Enterprises	1970	541,9	-	-	653,5	-	1 195,4	5,
	1971	628,0	-	-	683,6	-	1 311,6	4,
	1972	851,9	-	-	901,6	-	1 753,5	5,
	1973	369,6	-	-	1 187,8	-	1 557,4	3,
b) Central government	1970	(.)	-	-	(.)	-	(.)	(
	1971	(.)	-	-	(.)	-	(.)	(
	1972	-	-	-	(.)	-	(.)	(
	1973	-	-	-	(.)	-	(.)	(
c) Local government	1970	(.)	-	-	(.)	-	(.)	(
	1971	(.)	-	-	(.)	-	(.)	(
	1972	-	-	-	(.)	-	(.)	(
	1973	-	-	-	(.)	-	(.)	(
d) Social Security funds	1970	(.)	-	-	(.)	-	(.)	(
	1971	(.)	-	-	(.)	-	(.)	(
	1972	-	-	-	(.)	-	(.)	(
	1973	-	-	-	(.)	-	(.)	(
e) Households	1970	-	-	-	-	-	-	-
	1971	-	-	-	-	-	-	-
	1972	-	-	-	-	-	-	-
	1973	-	-	-	-	-	-	-
1.2 Imputed social contributions	1970	512,9	-	-	751,2	-	1 264,1	5
	1971	563,8	-	-	855,6	-	1 419,4	5
	1972	615,4	-	-	928,2	-	1 543,6	4
	1973	1 511,7	-	-	1 069,2	-	2 580,9	6
a) Enterprises	1970	(334,0)	-	-	-	-	(334,0)	1
	1971	(366,0)	-	-	-	-	(366,0)	1
	1972	400,0	-	-	-	-	400,0	1
	1973	1 500,0	-	-	-	-	1 500,0	3
b) Central government	1970	(178,9)	-	-	551,2	-	730,1	3
	1971	(197,8)	-	-	605,6	-	803,4	2
	1972	215,4	-	-	678,2	-	893,6	2
	1973	11,7	-	-	769,2	-	780,9	2
c) Local government	1970	(.)	-	-	200,0	-	200,0	0
	1971	(.)	-	-	250,0	-	250,0	0
	1972	(.)	-	-	250,0	-	250,0	0
	1973	(.)	-	-	300,0	-	300,0	0
d) Social Security funds	1970	(.)	-	-	(.)	-	(.)	(
	1971	(.)	-	-	(.)	-	(.)	(
	1972	(.)	-	-	-	-	(.)	(
	1973	(.)	-	-	-	-	(.)	(
2. Households' social contributions	1970	1 302,6	-	-	280,8	-	1 805,8	6
	1971	1 506,6	-	-	299,2	-	2 156,5	6
	1972	1 788,9	-	-	367,6	-	2 156,5	6
	1973	156,8	-	-	484,5	-	641,3	1
a) Employees	1970	(.)	-	-	(.)	-	(.)	(
	1971	(.)	-	-	(.)	-	(.)	(
	1972	297,6	-	-	367,6	-	665,2	2
	1973	156,8	-	-	484,5	-	641,3	1
b) Self-employed	1970	(.)	-	-	(.)	-	(.)	(
	1971	(.)	-	-	(.)	-	(.)	(
	1972	(.)	-	-	(.)	-	(.)	(
	1973	-	-	-	(.)	-	(.)	(
c) Pensioners, other persons	1970	(.)	-	-	(.)	-	(.)	(
	1971	(.)	-	-	(.)	-	(.)	(
	1972	(.)	-	-	-	-	(.)	(
	1973	-	-	-	-	-	-	-



## Løbende indtægter efter systemer, art og grupper TAB. III/28

Mio Kr (Kol. 7 og 12: i % af løbende indtægter i alt)

Employers' voluntary schemes Arbejdsgiv.- frivillige ydelser	Aid to victims of polit. events Foranstaltninger for ofre for pol. hændels.	Other schemes of social welfare Andre sociale aktiviteter	All schemes Samtlige systemer			
			Amount I alt	%		
8	9	10	11	12		
10,6	-	-	2 470,1	10,1	1970	1. Bidrag fra arbejdsgivere
13,0	-	-	2 744,0	9,6	1971	
14,1	-	-	3 311,2	10,0	1972	
29,5	-	-	4 167,8	10,3	1973	
-	-	-	1 195,4	4,9	1970	1.1. Faktiske sociale bidrag
-	-	-	1 311,6	4,6	1971	
-	-	-	1 753,5	5,3	1972	
-	-	-	1 557,4	3,9	1973	
-	-	-	1 195,4	4,9	1970	a) Virksomheder
-	-	-	1 311,6	4,6	1971	
-	-	-	1 753,5	5,3	1972	
-	-	-	1 557,4	3,9	1973	
-	-	-	(.)	(.)	1970	b) Central administration
-	-	-	(.)	(.)	1971	
-	-	-	(.)	(.)	1972	
-	-	-	(.)	(.)	1973	
-	-	-	(.)	(.)	1970	c) Lokal administration
-	-	-	(.)	(.)	1971	
-	-	-	(.)	(.)	1972	
-	-	-	(.)	(.)	1973	
-	-	-	(.)	(.)	1970	d) Administration af social sikring
-	-	-	(.)	(.)	1971	
-	-	-	(.)	(.)	1972	
-	-	-	(.)	(.)	1973	
-	-	-	-	-	1970	e) Husstande
-	-	-	-	-	1971	
-	-	-	-	-	1972	
-	-	-	-	-	1973	
10,6	-	-	1 274,7	5,2	1970	1.2. Fiktive sociale bidrag
13,0	-	-	1 432,4	5,0	1971	
14,1	-	-	1 557,7	4,7	1972	
29,5	-	-	2 610,4	6,4	1973	
-	-	-	(334,0)	1,4	1970	a) Virksomheder
-	-	-	(366,0)	1,3	1971	
-	-	-	400,0	1,2	1972	
-	-	-	1 500,0	3,7	1973	
10,6	-	-	740,7	3,0	1970	b) Central administration
13,0	-	-	816,4	2,8	1971	
14,1	-	-	907,7	2,7	1972	
29,5	-	-	810,4	2,0	1973	
-	-	-	200,0	0,8	1970	c) Lokal administration
-	-	-	250,0	0,9	1971	
-	-	-	250,0	0,8	1972	
-	-	-	300,0	0,7	1973	
-	-	-	(.)	(.)	1970	d) Administration af social sikring
-	-	-	(.)	(.)	1971	
-	-	-	(.)	(.)	1972	
-	-	-	(.)	(.)	1973	
-	-	-	1 583,4	6,5	1970	2. Bidrag fra private husstande
-	-	-	1 805,8	6,3	1971	
-	-	-	2 156,5	6,5	1972	
-	-	-	641,3	1,6	1973	
-	-	-	(.)	(.)	1970	a) Lønmodtagere
-	-	-	(.)	(.)	1971	
-	-	-	665,2	2,0	1972	
-	-	-	641,3	1,6	1973	
-	-	-	(.)	(.)	1970	b) Selvstændige
-	-	-	(.)	(.)	1971	
-	-	-	(.)	(.)	1972	
-	-	-	(.)	(.)	1973	
-	-	-	(.)	(.)	1970	c) Pensionister og andre
-	-	-	(.)	(.)	1971	
-	-	-	(.)	(.)	1972	
-	-	-	(.)	(.)	1973	

TAB. III/28 (following)

		Schemes of A-type Systemer af kategori A						%
		General Generel	Special Særlig	Statutory Vedtægts- mæssig	Comple- mentary Kompletter. og supplerende	Voluntary Frivillig	Total I alt	
		1	2	3	4	5	6	
3. Miscellaneous contributions	1970	19 355.7	-	-	-	-	19 355.7	80.0
	1971	22 795.0	-	-	-	-	22 795.0	80.0
	1972	26 094.7	-	-	-	-	26 094.7	80.0
	1973	34 073.6	-	-	-	-	34 073.6	84.0
a) Enterprises	1970	-	-	-	-	-	-	-
	1971	-	-	-	-	-	-	-
	1972	-	-	-	-	-	-	-
	1973	47.0	-	-	-	-	47.0	0.1
b) Central government	1970	15 847.0	-	-	-	-	15 847.0	65.0
	1971	18 370.1	-	-	-	-	18 370.1	65.0
	1972	20 799.6	-	-	-	-	20 799.6	64.0
	1973	25 545.7	-	-	-	-	25 545.7	63.0
c) Local government	1970	3 421.5	-	-	-	-	3 421.5	14.0
	1971	4 301.1	-	-	-	-	4 301.1	15.0
	1972	5 082.9	-	-	-	-	5 082.9	15.0
	1973	8 031.4	-	-	-	-	8 031.4	20.0
d) Households	1970	87.2	-	-	-	-	87.2	0.4
	1971	123.8	-	-	-	-	123.8	0.5
	1972	212.2	-	-	-	-	212.2	0.8
	1973	449.5	-	-	-	-	449.5	1.7
e) Rest of the world	1970	-	-	-	-	-	-	-
	1971	-	-	-	-	-	-	-
	1972	-	-	-	-	-	-	-
	1973	-	-	-	-	-	-	-
4. Income from capital	1970	53.2	-	-	632.4	-	685.6	2.9
	1971	81.5	-	-	789.2	-	870.7	3.5
	1972	13.0	-	-	936.4	-	949.4	2.9
	1973	10.0	-	-	1 257.9	-	1 267.9	3.0
5. Other current receipts	1970	-	-	-	-	-	-	-
	1971	-	-	-	-	-	-	-
	1972	15.8	-	-	-	-	15.8	0.1
	1973	(.)	-	-	-	-	(.)	(.)
6. Total current receipts excl. transfers	1970	21 766.3	-	-	2 317.9	-	24 084.2	100.0
	1971	25 574.9	-	-	2 627.6	-	28 202.5	100.0
	1972	29 379.7	-	-	3 133.8	-	32 513.5	100.0
	1973	36 121.7	-	-	3 999.4	-	40 121.1	100.0
of which	1970	875.9	-	-	653.5	-	1 529.4	6.3
	1971	994.0	-	-	683.6	-	1 677.6	6.7
	1972	1 251.9	-	-	901.6	-	2 153.5	6.6
	1973	1 916.6	-	-	1 187.8	-	3 104.4	7.7
a) Enterprises	1970	16 025.9	-	-	551.2	-	16 577.1	68.0
	1971	18 567.9	-	-	605.6	-	19 173.5	68.0
	1972	21 015.0	-	-	678.2	-	21 693.2	66.0
	1973	25 557.4	-	-	769.2	-	26 326.6	65.0
b) Central government	1970	3 421.5	-	-	200.0	-	3 621.5	15.0
	1971	4 301.1	-	-	250.0	-	4 551.1	16.0
	1972	5 082.9	-	-	250.0	-	5 332.9	16.0
	1973	8 031.4	-	-	300.0	-	8 331.4	20.0
c) Local government	1970	53.2	-	-	632.4	-	685.6	2.9
	1971	81.5	-	-	789.2	-	870.7	3.5
	1972	13.0	-	-	936.4	-	949.4	2.9
	1973	10.0	-	-	1 257.9	-	1 267.9	3.0
d) Social Security funds <sup>1)</sup>	1970	1 389.8	-	-	280.8	-	1 670.6	6.9
	1971	1 630.4	-	-	299.2	-	1 929.6	6.9
	1972	2 001.1	-	-	367.6	-	2 368.7	7.3
	1973	606.3	-	-	484.5	-	1 090.8	2.7
e) Households	1970	-	-	-	-	-	-	-
	1971	-	-	-	-	-	-	-
	1972	15.8	-	-	(.)	-	15.8	0.1
	1973	(.)	-	-	(.)	-	(.)	(.)
f) Miscellaneous	1970	-	-	-	-	-	-	-
	1971	-	-	-	-	-	-	-
	1972	-	-	-	-	-	-	-
	1973	-	-	-	-	-	-	-
7. Transfers	1970	-	-	-	-	-	-	-
	1971	-	-	-	-	-	-	-
	1972	-	-	-	-	-	-	-
	1973	-	-	-	-	-	-	-

1) As usual, this heading comprises total incomes from capital regardless of the sector (insurance enterprises, social security funds, private non-profit institutions) in which the institutions referred to in the statistics are included.

Employers' voluntary schemes Arbejdsgiv.-frivillige ydelser	Aid to victims of polit. events ... Foranstaltninger for ofre for pol. hændels.	Other schemes of social welfare Andre sociale aktiviteter	All schemes Samtlige systemer			
			Amount I alt	%		
8	9	10	11	12		
-	46.4	305.2	19 707.3	80.6	1970	3. Diverse bidrag
-	59.5	430.8	23 285.3	81.1	1971	
-	74.9	458.2	26 627.8	80.5	1972	
-	83.3	418.2	34 575.1	85.0	1973	
-	-	-	-	-	1970	a) Virksomheder
-	-	-	-	-	1971	
-	-	-	-	-	1972	
-	-	-	47,0	0,1	1973	
-	46.4	227.1	16 120.5	65.9	1970	b) Central administration
-	59.5	316.5	18 746.1	65.3	1971	
-	74.9	338.6	21 213.1	64,2	1972	
-	83.3	307,6	25 936,6	63,8	1973	
-	-	78.1	3 499.6	14.3	1970	c) Lokal administration
-	-	114.3	4 415.4	15.4	1971	
-	-	119,6	5 202.5	15,7	1972	
-	-	110,6	8 142,0	20,0	1973	
-	-	-	87.2	0.4	1970	d) Husstande
-	-	-	123.8	0.4	1971	
-	-	-	212.2	0,6	1972	
-	-	-	449,5	1,1	1973	
-	-	-	-	-	1970	e) Verden i øvrigt
-	-	-	-	-	1971	
-	-	-	-	-	1972	
-	-	-	-	-	1973	
-	-	-	685.6	2.8	1970	4. Indtægter af fast ejendom
-	-	-	870.7	3.0	1971	
-	-	-	949.4	2.9	1972	
-	-	-	1 267.9	3,1	1973	
-	-	-	-	-	1970	5. Andre løbende indtægter
-	-	-	-	-	1971	
-	-	-	15,8	0,1	1972	
-	-	-	(.)	(.)	1973	
10.6	46.4	305.2	24 446.4	100.0	1970	6. Løbende indtægter i alt eksklusive overførsler
13.0	59.5	430.8	28 705.8	100.0	1971	
14.1	74.9	458.2	33 060.7	100.0	1972	
29.5	83.3	418.2	40 652.1	100.0	1973	
-	-	-	1 529.4	6.3	1970	heraf a) Virksomheder
-	-	-	1 677.6	5.8	1971	
-	-	-	2 153.5	6,5	1972	
-	-	-	3 104.4	7,6	1973	
10.6	46.4	227.1	16 861.2	69.0	1970	b) Central administration
13.0	59.5	316.5	19 562.5	68.2	1971	
14.1	74.9	338.6	22 120.8	66.9	1972	
29.5	83.3	307.6	26 747.0	65.8	1973	
-	-	78.1	3 699.6	15.1	1970	c) Lokal administration
-	-	114.3	4 665.4	16.3	1971	
-	-	119,6	5 452.5	16,5	1972	
-	-	110,6	8 442,0	20,8	1973	
-	-	-	685.6	2.9	1970	d) Administration af social sikring <sup>1)</sup>
-	-	-	870.7	3.1	1971	
-	-	-	949.4	2.9	1972	
-	-	-	1 267.9	3,1	1973	
-	-	-	1 670.6	6.8	1970	e) Husstande
-	-	-	1 929.6	6.7	1971	
-	-	-	2 368.7	7,1	1972	
-	-	-	1 090.8	2.7	1973	
-	-	-	-	-	1970	f) Diverse
-	-	-	-	-	1971	
-	-	-	15,8	0,1	1972	
-	-	-	(.)	(.)	1973	
-	-	-	-	-	1970	7. Overførsler
-	-	-	-	-	1971	
-	-	-	-	-	1972	
-	-	-	-	-	1973	

1) Denne rubrik indeholder som sædvanlig de samlede formueindtægter uanset sektoren (forsikringsvirksomhed, socialforsikring, private organisationer), i hvilken de i statistikken omhandlede institutioner er inkluderet.

UNITED KINGDOM

TAB. III/29 Social benefits by schemes and function

Mio £ (Col. 7 and 12: in % of total benefits)

		Schemes of A-type Systemer af kategori A						%
		General Generel	Special Særlig	Statutory Vedtægts- mæssig	Comple- mentary Kompletter, og supplerende	Voluntary Frivillig	Total I alt	
		1	2	3	4	5	6	
1. Sickness	1970	1 627,2	31,7	-	412,2	-	2 091,1	31,0
	1971	1 825,3	58,2	-	475,2	-	2 358,7	30,5
	1972	2 098,9	62,6	-	557,3	-	2 718,8	30,8
	1973	2 362,1	66,1	-	637,5	-	3 065,7	30,7
2. Old-age, death, survivors	1970	2 007,6	-	-	1 280,0	-	3 287,6	48,7
	1971	2 311,7	-	-	1 452,0	-	3 763,7	48,7
	1972	2 667,3	-	-	1 742,0	-	4 409,3	49,9
	1973	3 157,3	-	-	1 989,0	-	5 146,3	51,6
3. Invalidity	1970	205,3	-	-	-	-	205,3	3,0
	1971	231,1	-	-	-	-	231,1	3,0
	1972	290,8	-	-	-	-	290,8	3,3
	1973	326,5	-	-	-	-	326,5	3,3
4. Physical or mental disability	1970	220,4	-	-	-	-	220,4	3,3
	1971	256,7	-	-	-	-	256,7	3,3
	1972	316,4	-	-	-	-	316,4	3,6
	1973	355,9	-	-	-	-	355,9	3,6
5. Employment injury occupational disease	1970	107,2	-	-	-	-	107,2	1,6
	1971	112,3	-	-	-	-	112,3	1,4
	1972	135,1	-	-	-	-	135,1	1,5
	1973	151,1	-	-	-	-	151,1	1,5
6. Unemployment	1970	221,7	5,5	-	11,8	-	239,0	3,5
	1971	342,2	4,2	-	9,7	-	356,1	4,6
	1972	287,6	36,3	-	16,6	-	340,5	3,9
	1973	225,4	0,1	-	38,8	-	264,2	2,7
7. Family	1970	594,7	-	-	-	-	594,7	8,8
	1971	637,3	-	-	-	-	637,3	8,3
	1972	611,4	-	-	-	-	611,4	6,9
	1973	650,0	-	-	-	-	650,0	6,5
of which: Maternity	1970	167,0	-	-	-	-	167,0	2,5
	1971	183,1	-	-	-	-	183,1	2,4
	1972	181,3	-	-	-	-	181,3	2,1
	1973	201,4	-	-	-	-	201,4	2,0
8. Political event, natural disaster	1970	-	-	-	-	-	-	-
	1971	-	-	-	-	-	-	-
	1972	-	-	-	-	-	-	-
	1973	-	-	-	-	-	-	-
9. Miscellaneous	1970	9,9	-	-	-	-	9,9	0,1
	1971	13,2	-	-	-	-	13,2	0,2
	1972	12,5	-	-	-	-	12,5	0,1
	1973	14,2	-	-	-	-	14,2	0,1
10. Total social benefits	1970	4 994,1	57,2	-	1 704,0	-	6 755,3	100,0
	1971	5 729,8	62,4	-	1 936,9	-	7 729,1	100,0
	1972	6 419,9	98,9	-	2 315,9	-	8 834,7	100,0
	1973	7 242,4	66,2	-	2 665,3	-	9 973,9	100,0

Sociale ydelser efter systemer og art TAB. II/29

Mio £ (Kol. 7 og 12: i % af ydelser i alt)

Employers' voluntary schemes Arbejdsgiv. frivillige ydelser	Aid to victims of polit. events ... Foranstaltninger for ofre for pol. hændels.	Other schemes of social welfare Andre sociale aktiviteter	All schemes Samtlige systemer			
			Amount I alt	%		
8	9	10	11	12		
-	-	11,0	2 102,1	26,4	1970	1. Sygdom
-	-	13,1	2 371,8	26,0	1971	
-	-	16,4	2 735,2	25,9	1972	
-	-	18,6	3 084,4	26,0	1973	
-	43,5	406,8	3 737,9	47,0	1970	2. Alderdom, dødsfald, efterladte
-	47,0	478,0	4 288,8	46,9	1971	
-	51,0	615,4	5 075,7	48,1	1972	
-	56,5	580,9	5 783,7	48,8	1973	
-	86,0	72,5	363,8	4,6	1970	3. Invaliditet
-	91,6	81,2	403,8	4,4	1971	
-	101,7	29,3	421,8	4,0	1972	
-	111,6	27,2	465,3	3,9	1973	
-	-	44,9	265,3	3,3	1970	4. Fysisk eller psykisk handicap
-	-	61,4	319,1	3,5	1971	
-	-	157,0	473,3	4,5	1972	
-	-	196,5	552,4	4,7	1973	
-	-	-	107,2	1,4	1970	5. Arbejdsulykke, erhvervssygdom
-	-	-	112,3	1,2	1971	
-	-	1,2	136,3	1,3	1972	
-	-	1,7	152,8	1,3	1973	
-	-	104,3	343,3	4,3	1970	6. Arbejdsløshed
-	-	155,0	511,1	5,6	1971	
-	-	154,1	494,6	4,7	1972	
-	-	148,9	413,1	3,5	1973	
-	1,4	265,9	862,0	10,8	1970	7. Familie
-	1,3	278,0	916,5	10,0	1971	
-	1,2	330,3	942,9	8,9	1972	
-	1,0	414,3	1 065,3	9,0	1973	
-	-	4,4	171,4	2,2	1970	heraf: Moderskab
-	-	2,5	185,6	2,0	1971	
-	-	1,8	183,1	1,7	1972	
-	-	0,8	202,2	1,7	1973	
-	-	-	-	-	1970	8. Politisk hændelse og naturkatastrofe
-	-	-	-	-	1971	
-	-	-	-	-	1972	
-	-	-	-	-	1973	
-	-	166,7	176,6	2,2	1970	9. Diverse
-	-	207,8	221,0	2,4	1971	
-	-	260,9	273,3	2,6	1972	
-	-	312,5	326,7	2,8	1973	
-	130,9	1 072,1	7 958,2	100,0	1970	10. De sociale ydelser i alt
-	139,9	1 274,4	9 143,4	100,0	1971	
-	153,9	1 564,5	10 553,1	100,0	1972	
-	169,1	1 700,7	11 843,7	100,0	1973	

**IRELAND**

**TAB. III/30 Social benefits by schemes and function**

Mio £ (Col. 7 and 12: in % of total benefits)

		Schemes of A-type Systemer af kategori A						%
		General Generel	Special Særlig	Statutory Vedtægts- mæssig	Comple- mentary Kompletter. og supplerende	Voluntary Frivillig	Total I alt	
		1	2	3	4	5	6	
1. Sickness	1970	56,61	-	-	-	2,54	59,15	34,8
	1971	65,61	-	-	-	3,19	68,80	34,2
	1972	79,20	-	-	-	4,10	83,30	35,1
	1973	105,22	-	-	-	4,98	110,20	35,4
2. Old-age, death, survivors	1970	29,21	-	19,93	1,86	-	51,00	30,1
	1971	35,70	-	23,32	1,92	-	60,94	30,4
	1972	42,88	-	27,48	2,72	-	73,08	30,8
	1973	56,08	-	33,65	3,56	-	93,29	29,9
3. Invalidity	1970	} 19,97	-	-	-	-	19,97	11,8
	1971		-	-	-	-	25,96	12,9
	1972		-	-	-	-	29,62	12,5
	1973		-	-	-	-	36,66	11,8
4. Physical or mental disability	1970	29,62	-	-	-	-	29,62	12,5
	1971	36,66	-	-	-	-	36,66	11,8
	1972							
	1973							
5. Employment injury occupational disease	1970	0,88	-	-	-	-	0,88	0,5
	1971	1,12	-	-	-	-	1,12	0,6
	1972	1,42	-	-	-	-	1,42	0,6
	1973	1,89	-	-	-	-	1,89	0,6
6. Unemployment	1970	6,60	0,16	-	-	-	6,76	4,0
	1971	7,32	0,23	-	-	-	7,55	3,8
	1972	8,09	0,32	-	-	-	8,41	3,6
	1973	8,45	0,27	-	-	-	8,72	2,8
7. Family	1970	30,93	-	-	-	-	30,93	18,2
	1971	34,22	-	-	-	-	34,22	17,0
	1972	37,76	-	-	-	-	37,76	15,9
	1973	57,22	-	-	-	-	57,22	18,4
of which: Maternity	1970	4,06	-	-	-	-	4,06	2,4
	1971	4,77	-	-	-	-	4,77	2,3
	1972	6,42	-	-	-	-	6,42	2,7
	1973	8,41	-	-	-	-	8,41	2,7
8. Political event, natural disaster	1970	-	-	-	-	-	-	-
	1971	-	-	-	-	-	-	-
	1972	-	-	-	-	-	-	-
	1973	-	-	-	-	-	-	-
9. Miscellaneous	1970	0,98	-	-	-	-	0,98	0,6
	1971	2,20	-	-	-	-	2,20	1,1
	1972	3,47	-	-	-	-	3,47	1,5
	1973	3,50	-	-	-	-	3,50	1,1
10. Total social benefits	1970	145,18	0,16	19,93	1,86	2,54	169,67	100,0
	1971	172,13	0,23	23,32	1,92	3,19	200,79	100,0
	1972	202,44	0,32	27,48	2,72	4,10	237,06	100,0
	1973	269,02	0,27	33,65	3,56	4,98	311,48	100,0

## Sociale ydelser efter systemer og art TAB. III/30

Mio £ (Kol. 7 og 12: i % af ydelser i alt)

Employers' voluntary schemes Arbejdsgiv. frivillige ydelser	Aid to victims of polit. events ... Foranstaltninger for ofre for pol. hændels.	Other schemes of social welfare Andre sociale aktiviteter	All schemes Samtlige systemer			
			Amount I alt	%		
8	9	10	11	12		
-	-	-	59,15	28,7	1970	1. Sygdom
-	-	-	68,80	28,4	1971	
-	-	-	83,30	29,1	1972	
-	-	-	110,20	29,2	1973	
-	-	25,01	76,01	36,9	1970	2. Alderdom, dødsfald, efterladte
-	-	28,50	89,44	36,8	1971	
-	-	31,78	104,86	36,7	1972	
-	-	42,38	135,67	35,9	1973	
-	-	-	-	-	1970	3. Invaliditet
-	-	-	-	-	1971	
-	-	(.) 0,20	20,17	9,8	1972	
-	-	(.) 0,20	26,16	10,8	1973	
-	-	0,26	29,88	10,4	1970	4. Fysisk eller psykisk handicap
-	-	0,26	36,92	9,8	1971	
-	-	-	-	-	1972	
-	-	-	-	-	1973	
-	-	-	0,88	0,4	1970	5. Arbejdsulykke, erhvervssygdom
-	-	-	1,12	0,6	1971	
-	-	-	1,42	0,5	1972	
-	-	-	1,89	0,5	1973	
-	-	4,99	11,75	5,7	1970	6. Arbejdsløshed
-	-	5,65	13,20	5,4	1971	
-	-	7,59	16,00	5,6	1972	
-	-	10,37	19,09	5,0	1973	
-	-	4,37	35,30	17,1	1970	7. Familie
-	-	5,33	39,55	16,3	1971	
-	-	7,16	44,92	15,7	1972	
-	-	10,36	67,58	17,9	1973	
-	-	-	4,06	1,9	1970	heraf: Moderskab
-	-	-	4,77	1,9	1971	
-	-	-	6,42	2,2	1972	
-	-	-	8,41	2,2	1973	
-	-	-	-	-	1970	8. Politisk hændelse og naturkatastrofe
-	-	-	-	-	1971	
-	-	-	-	-	1972	
-	-	-	-	-	1973	
-	-	1,91	2,89	1,4	1970	9. Diverse
-	-	2,12	4,32	1,7	1971	
-	-	2,35	5,82	2,0	1972	
-	-	2,73	6,23	1,7	1973	
-	-	36,48	206,15	100,0	1970	10. De sociale ydelser i alt
-	-	41,80	242,59	100,0	1971	
-	-	49,14	286,20	100,0	1972	
-	-	66,10	377,58	100,0	1973	

DENMARK

TAB. III/31 Social benefits by schemes and function

Mio Kr (Col. 7 and 12: in % of total benefits)

		Schemes of A-type Systemer af kategori A						%
		General Generel	Special Særlig	Statutory Vedtægts- mæssig	Comple- mentary Kompletter. og supplerende	Voluntary Frivillig	Total I alt	
		1	2	3	4	5	6	
1. Sickness	1970	6 438,4	-	-	-	-	6 438,4	28,9
	1971	7 359,2	-	-	-	-	7 359,2	28,3
	1972	8 742,2	-	-	-	-	8 742,2	29,2
	1973	12 403,3	-	-	-	-	12 403,3	33,6
2. Old-age, death, survivors	1970	7 211,8	-	-	977,5	-	8 189,3	36,8
	1971	8 213,9	-	-	1 113,3	-	9 327,2	35,9
	1972	9 141,2	-	-	1 236,0	-	10 377,2	34,6
	1973	10 497,7	-	-	1 479,4	-	11 977,1	32,5
3. Invalidity	1970	2 089,6	-	-	-	-	2 089,6	9,4
	1971	2 533,5	-	-	-	-	2 533,5	9,7
	1972	2 994,8	-	-	-	-	2 994,8	10,0
	1973	3 730,0	-	-	-	-	3 730,0	10,1
4. Physical or mental disability	1970	808,9	-	-	-	-	808,9	3,6
	1971	938,5	-	-	-	-	938,5	3,6
	1972	1 018,4	-	-	-	-	1 018,4	3,4
	1973	1 191,4	-	-	-	-	1 191,4	3,2
5. Employment injury, occupational disease	1970	333,1	-	-	-	-	333,1	1,5
	1971	368,9	-	-	-	-	368,9	1,4
	1972	428,7	-	-	-	-	428,7	1,4
	1973	221,7	-	-	-	-	221,7	0,6
6. Unemployment	1970	688,3	-	-	-	-	688,3	3,1
	1971	1 099,9	-	-	-	-	1 099,9	4,2
	1972	767,9	-	-	-	-	767,9	2,6
	1973	810,0	-	-	-	-	810,0	2,2
7. Family	1970	3 706,7	-	-	-	-	3 706,7	16,7
	1971	4 397,6	-	-	-	-	4 397,6	16,9
	1972	4 987,4	-	-	-	-	4 987,4	16,6
	1973	5 860,1	-	-	-	-	5 860,1	15,9
of which: Maternity	1970	270,9	-	-	-	-	270,9	1,2
	1971	314,6	-	-	-	-	314,6	1,2
	1972	421,1	-	-	-	-	421,1	1,4
	1973	433,5	-	-	-	-	433,5	1,2
8. Political event, natural disaster	1970	-	-	-	-	-	-	-
	1971	-	-	-	-	-	-	-
	1972	-	-	-	-	-	-	-
	1973	-	-	-	-	-	-	-
9. Miscellaneous	1970	-	-	-	-	-	-	-
	1971	-	-	-	-	-	-	-
	1972	647,3	-	-	-	-	647,3	2,2
	1973	689,4	-	-	-	-	689,4	1,9
10. Total social benefits	1970	21 276,8	-	-	977,5	-	22 254,3	100,0
	1971	24 911,5	-	-	1 113,3	-	26 024,8	100,0
	1972	28 727,9	-	-	1 236,0	-	29 963,9	100,0
	1973	35 405,6	-	-	1 479,4	-	36 883,0	100,0



## Sociale ydelser efter systemer og art TAB. III/31

Mio Kr (Kol. 7 og 12: i % af ydelser i alt)

Employers' voluntary schemes Arbejdsgiv. frivillige ydelser	Aid to victims of polit. events ... Foranstaltninger for ofre for pol. hændels.	Other schemes of social welfare Andre sociale aktiviteter	All schemes Samtlige systemer			
			Amount I alt	%		
8	9	10	11	12		
-	-	39,4	6 477,8	28,6	1970	1. Sygdom
-	-	63,2	7 422,4	28,0	1971	
-	-	79,5	8 821,7	28,9	1972	
-	-	(.)	12 403,3	33,1	1973	
10,6	-	0,5	8 200,4	36,3	1970	2. Alderdom, dødsfald, efterladte
13,0	-	1,2	9 341,4	35,2	1971	
14,1	-	0,7	10 392,0	34,1	1972	
29,5	-	(.)	12 006,6	32,1	1973	
-	-	2,1	2 091,7	9,2	1970	3. Invaliditet
-	-	5,3	2 538,8	9,6	1971	
-	-	6,8	3 001,6	9,8	1972	
-	-	(.)	3 730,0	10,0	1973	
-	-	0,1	809,0	3,6	1970	4. Fysisk eller psykisk handicap
-	-	0,2	938,7	3,5	1971	
-	-	0,2	1 018,6	3,3	1972	
-	-	(.)	1 191,4	3,2	1973	
-	-	-	333,1	1,5	1970	5. Arbejdsulykke, erhvervs sygdom
-	-	-	368,9	1,4	1971	
-	-	-	428,7	1,4	1972	
-	-	-	221,7	0,6	1973	
-	-	-	688,3	3,0	1970	6. Arbejdsløshed
-	-	-	1 099,9	4,2	1971	
-	-	-	767,9	2,5	1972	
-	-	-	810,0	2,2	1973	
-	-	-	3 706,7	16,4	1970	7. Familie
-	-	-	4 397,6	16,6	1971	
-	-	-	4 987,4	16,4	1972	
-	-	-	5 860,1	15,7	1973	
-	-	-	270,9	1,2	1970	heraf: Moderskab
-	-	-	314,6	1,2	1971	
-	-	-	421,1	1,4	1972	
-	-	-	433,5	1,1	1973	
-	46,4	-	46,4	0,2	1970	8. Politisk hændelse og naturkatastrofe
-	59,5	-	59,5	0,2	1971	
-	74,9	-	74,9	0,3	1972	
-	83,3	-	83,3	0,2	1973	
-	-	260,7	260,7	1,2	1970	9. Diverse
-	-	355,9	355,9	1,3	1971	
-	-	365,8	1 013,1	3,3	1972	
-	-	413,0	1 102,4	2,9	1973	
10,6	46,4	302,8	22 614,1	100,0	1970	10. De sociale ydelser i alt
13,0	59,5	425,8	26 523,1	100,0	1971	
14,1	74,9	453,0	30 505,9	100,0	1972	
29,5	83,3	413,0	37 408,8	100,0	1973	

**TAB. III/32 Social benefits by function and nature**  
In Mio

		Sickness Sygdom	Old-age Alderdøm	Invalidity Invaliditet	Physical disability Fys. handicap.	Employment injury Arb. ulykke	Unemployment Arb.løshed
		1	2	3	4	5	6
<b>UNITED KINGDOM</b>							
1. Periodical cash-payments	1970	573,4	3 552,9	289,5	1,4	97,4	227,2
	1971	647,4	4 062,3	319,3	8,1	101,8	356,8
	1972	749,8	4 837,6	305,9	85,1	112,0	360,5
	1973	870,3	5 418,5	335,1	109,2	125,3	334,9
2. Cash-payments, once only	1970	2,6	92,6	3,0	-	-	85,7
	1971	4,0	104,1	2,6	-	-	127,1
	1972	7,2	68,7	8,9	-	-	134,1
	1973	9,5	149,3	9,6	-	-	77,9
3. Cash-reimbursement of goods and services	1970	-	-	-	-	-	-
	1971	-	-	-	-	-	-
	1972	-	-	-	-	-	-
	1973	-	-	-	-	-	-
4. Equivalent value of goods and services provided in kind	1970	1 526,1	92,3	71,2	263,9	9,8	30,4
	1971	1 720,3	122,4	81,9	310,0	10,5	30,2
	1972	1 978,2	169,4	107,1	388,3	24,2	0
	1973	2 204,5	215,9	120,6	443,2	27,5	0,2
5. Total	1970	2 102,1	3 737,9	363,8	265,3	107,2	343,8
	1971	2 371,8	4 288,8	403,8	318,1	112,3	511,1
	1972	2 735,2	5 075,7	421,8	473,3	136,3	494,6
	1973	3 084,4	5 783,7	465,3	552,4	152,8	413,1
<b>IRELAND</b>							
1. Periodical cash-payments	1970	11,54	71,84	4,91	-	0,87	11,75
	1971	11,77	84,25	7,81	-	1,11	13,20
	1972	13,30	98,55	8,22	-	1,29	16,00
	1973	16,85	127,82	10,44	-	1,71	19,09
2. Cash-payments, once only	1970	-	-	-	-	0	-
	1971	-	0,06	-	-	0	-
	1972	-	0,12	-	-	0,11	-
	1973	-	0,16	-	-	0,17	-
3. Cash-reimbursement of goods and services	1970	2,54	-	-	-	0,01	-
	1971	3,19	-	-	-	0,01	-
	1972	4,10	-	-	-	0,02	-
	1973	4,98	-	-	-	0,01	-
4. Equivalent value of goods and services provided in kind	1970	45,07	4,12	15,26	-	-	-
	1971	53,84	5,13	18,35	-	-	-
	1972	65,90	6,19	21,66	-	-	-
	1973	88,37	7,69	26,48	-	-	-
5. Total	1970	59,15	76,01	20,17	-	0,88	11,75
	1971	68,80	89,44	26,16	-	1,12	13,20
	1972	83,30	104,86	29,88	-	1,42	16,00
	1973	110,20	135,67	36,92	-	1,89	19,09
<b>DENMARK</b>							
1. Periodical cash-payments	1970	1 22,4	6 497,4	1 881,3	4,4	308,2	554,7
	1971	1 250,7	7 069,9	2 260,3	7,3	341,2	931,0
	1972	1 785,0	7 916,5	2 675,9	11,2	428,7	767,9
	1973	2 808,0	9 134,1	3 280,0	16,8	221,7	810,0
2. Cash-payments, once only	1970	-	41,2	-	0,1	-	-
	1971	-	45,8	-	0,2	-	-
	1972	(.)	51,1	-	0,2	-	(.)
	1973	(.)	59,1	-	(.)	-	-
3. Cash-reimbursement of goods and services	1970	-	178,4	-	-	-	-
	1971	-	220,5	-	-	-	-
	1972	229,7	-	-	-	-	(.)
	1973	654,3	-	(.)	-	(.)	-
4. Equivalent value of goods and services provided in kind	1970	5 255,4	1 483,4	210,4	804,5	24,9	133,6
	1971	5 171,7	2 005,2	278,5	931,2	27,7	168,9
	1972	6 807,0	2 424,4	325,7	1 007,2	-	-
	1973	8 941,0	2 813,4	450,0	1 174,6	(.)	-
5. Total	1970	6 477,8	8 200,4	2 091,7	809,0	333,1	688,3
	1971	7 422,4	9 341,4	2 538,8	938,7	368,9	1 099,9
	1972	8 821,7	10 392,0	3 001,6	1 018,6	428,7	767,9
	1973	12 403,3	12 006,6	3 730,0	1 191,4	221,7	810,0

Sociale ydelser efter formål og art TAB. II/32  
In Mio

Family Familie	Of which maternity Moderskab	Political ev. Pol. hændels.	Miscellaneous Diverse	Total I alt		
7	8	9	10	11		
<b>FORENEDE KONGERIGE</b>						
444,7	21,0	-	101,6	5 288,2	1970	1. Periodiske udbetalinger
484,1	23,6	-	128,7	6 108,5	1971	
501,7	23,8	-	135,2	7 087,8	1972	
521,7	28,0	-	149,8	7 864,9	1973	
21,0	21,0	-	26,1	231,0	1970	2. Engangsudbetalinger
21,0	21,0	-	27,7	283,5	1971	
19,8	19,7	-	31,0	269,6	1972	
19,8	19,7	-	51,8	317,9	1973	
4,0	-	-	-	4,0	1970	3. Kontant godtgørelse for varer og tjenesteydelser
4,7	-	-	-	4,7	1971	
-	-	-	-	-	1972	
-	-	-	-	-	1973	
392,3	129,4	-	48,9	2 435,1	1970	4. Modværdien af varer og tjenesteydelser
406,8	141,6	-	64,6	2 746,7	1971	
421,4	139,6	-	107,1	3 195,7	1972	
523,9	154,5	-	125,1	3 660,9	1973	
862,0	171,4	-	176,6	7 958,2	1970	5. I alt
916,5	185,6	-	221,0	9 143,4	1971	
942,9	183,1	-	273,3	10 553,1	1972	
1 065,3	202,2	-	326,7	11 843,7	1973	
<b>IRLAND</b>						
30,47	-	-	1,71	133,67	1970	1. Periodiske udbetalinger
34,51	-	-	2,30	154,95	1971	
39,00	0,61	-	3,12	179,48	1972	
59,94	0,85	-	3,22	239,07	1973	
0,33	0,06	-	0,63	0,96	1970	2. Engangsudbetalinger
0,34	0,07	-	1,38	1,78	1971	
0,36	0,25	-	1,96	2,55	1972	
0,44	0,36	-	2,16	2,93	1973	
-	-	-	-	2,55	1970	3. Kontant godtgørelse for varer og tjenesteydelser
-	-	-	-	3,20	1971	
-	-	-	-	4,12	1972	
-	-	-	-	4,99	1973	
4,00	4,00	-	0,55	69,00	1970	4. Modværdien af varer og tjenesteydelser
4,70	4,70	-	0,64	82,66	1971	
5,56	5,56	-	0,74	100,05	1972	
7,20	7,20	-	0,85	130,59	1973	
35,30	4,06	-	2,89	206,15	1970	5. I alt
39,55	4,77	-	4,32	242,59	1971	
44,92	6,42	-	5,82	286,20	1972	
67,58	8,41	-	6,23	377,58	1973	
<b>DANMARK</b>						
2 093,0	170,3	-	233,6	12 795,0	1970	1. Periodiske udbetalinger
2 303,0	203,5	-	313,4	14 476,8	1971	
2 483,1	225,7	(.)	(.)	16 068,3	1972	
2 755,0	279,9	(.)	(.)	19 025,6	1973	
7,1	7,1	46,4	-	94,8	1970	2. Engangsudbetalinger
10,0	10,0	59,5	-	115,5	1971	
83,7	83,7	74,9	332,7	542,6	1972	
56,7	56,7	83,3	371,0	570,1	1973	
230,7	-	-	-	409,1	1970	3. Kontant godtgørelse for varer og tjenesteydelser
255,0	-	-	-	475,5	1971	
2,7	2,7	-	499,1	731,5	1972	
-	-	-	524,4	1 178,7	1973	
1 375,9	93,5	-	27,1	9 315,2	1970	4. Modværdien af varer og tjenesteydelser
1 829,6	101,1	-	42,5	11 455,3	1971	
2 417,9	109,0	-	181,3	13 163,5	1972	
3 048,4	96,9	-	207,0	16 634,4	1973	
3 706,7	270,9	46,4	260,7	22 614,1	1970	5. I alt
4 397,6	314,6	59,5	355,9	26 523,1	1971	
4 987,4	421,1	74,9	1 013,1	30 505,9	1972	
5 860,1	433,5	83,3	1 102,4	37 408,8	1973	



Bilag

Anhang

Annex

Annexe

Allegato

Bijlage



**Nomenklatur for institutioner og aktiviteter  
efter lande og systemer  
pr. 31. 12. 1973**

**Nomenklatur der Institutionen und Geschäftsbereiche  
nach Ländern und Systemen  
am 31. 12. 1973**

**Nomenclature of the institutions and activities  
by country and by scheme  
as at 31. 12. 1973**

**Nomenclature des institutions et gestions  
par pays et par régime  
au 31. 12. 1973**

**Classificazioni delle istituzioni e gestioni  
per paese e per regime  
al 31. 12. 1973**

**Indeling van de instellingen en beheerseenheden  
per land en per stelsel  
per 31. 12. 1973**

De med \*) markerede aktiviteter er endnu ikke ell. kun delvist inkluderet i statistikken.

Die mit einem \*) versehenen Geschäftsbereiche sind noch nicht oder aber nur teilweise in der Statistik enthalten.

The activities indicated by \*) are not yet, or only partially, included in the statistics.

Les gestions signalées par \*) ne sont pas encore, ou seulement de façon partielle, incluses dans la statistique.

Le gestioni segnalate da un \*) non sono ancora, in tutto o in parte, incluse nella statistica.

De beheerseenheden die met een \*) zijn aangeduid werden nog niet, of slechts gedeeltelijk, in de statistiek opgenomen.





## DEUTSCHLAND (BR)

### Systeme des Typs A

#### A 1. Allgemeine Systeme

- 1 Orts-, Betriebs- und Innungskrankenkassen; See-Krankenkasse; Bundesknappschaft; Ersatzkassen für Arbeiter; Ersatzkassen für Angestellte; Landwirtschaftliche Krankenkassen (Krankenversicherung einschl. Mutterschutz).
- 2 Landesversicherungsanstalten; Bundesbahn-Versicherungsanstalt – Abt. A; Seekasse (Rentenversicherung der Arbeiter)
- 3 Bundesversicherungsanstalt für Angestellte; Seekasse (Rentenversicherung der Angestellten)
- 4 Gewerbliche Berufsgenossenschaften, landwirtschaftliche Berufsgenossenschaften; Gemeindeunfallversicherungsverbände; Gebietskörperschaften, Bund, Länder, Gemeinden; Bundesanstalt für Arbeit; Feuerwehr-Unfallkassen; Seeberufsgenossenschaft (Unfallversicherung)
- 5 Bundesanstalt für Arbeit; Gebietskörperschaften (Bund, Länder) (Arbeitsförderung)
- 6 Bundeskindergeldkasse
- 7 Unternehmen; Gebietskörperschaften (Bund, Länder, Gemeinden); Sozialleistungsträger, private Organisationen ohne Erwerbscharakter; Private Haushalte (Entgeltfortzahlung bei Krankheit).

#### A 2. Sondersysteme

- 1 Bundesknappschaft (Knappschaftliche Rentenversicherung)
- 2 Landwirtschaftliche Alterskassen (Altershilfe für Landwirte)
- 3 \* Versorgungswerke der freien Berufe (Altersversorgung der Selbständigen)

#### A 3. Statutarische Systeme

- 1 Öffentliche Unternehmen; Gebietskörperschaften (Bund, Länder, Gemeinden); Sozialleistungsträger, Private Organisationen ohne Erwerbscharakter (Soziale Sicherung der Beamten: Pensionen, Familienzuschläge, Beihilfen)

#### A 4. Ergänzungs- und Zusatzsysteme

- 1 Versorgungsanstalt des Bundes und der Länder; Versicherungsanstalt der Deutschen Bundespost; Bundesbahn-Versicherungsanstalt – Abt. B; Pensionskasse Deutscher Eisenbahnen und Straßenbahnen; Versorgungsanstalt der deutschen Kulturorchester; Versorgungsanstalt der deutschen Bühnen; Kommunale Zusatzversorgungskassen (Zusatzversicherung im öffentlichen Dienst)
- 2 Landesversicherungsanstalt Saarland: Hüttenknappschaftliche Pensionsversicherung
- 3 Versorgungsanstalt der deutschen Bezirksschornsteinfegermeister, Versorgungsanstalt der Kaminkehrergesellen (zusätzliche Altersversicherung)
- 4 \* Zusatzversorgungskasse des Baugewerbes (Altersversorgung für Arbeiter und Angestellte)

#### A 5. Freiwillige Systeme

- 1 Orts-, Betriebs- und Innungskrankenkassen; See-Krankenkasse; Bundesknappschaft; Ersatzkassen für Arbeiter; Ersatzkassen für Angestellte; Landwirtschaftliche Krankenkassen (freiwillige Krankenversicherung) (1)
- 2 Landesversicherungsanstalten; Bundesbahn-Versicherungsanstalt – Abt. A; Seekasse (freiwillige Rentenversicherung der Arbeiter) (1)
- 3 Bundesversicherungsanstalt für Angestellte; Seekasse (freiwillige Rentenversicherung der Angestellten) (1)
- 4 Bundesknappschaft (freiwillige knappschaftliche Rentenversicherung) (1)
- 5 Landwirtschaftliche Alterskassen (freiwillige Altershilfe für Landwirte) (1)

### Systeme des Typs B: Freiwillige Arbeitgeberleistungen

- 1 Unternehmen
- 2 Gebietskörperschaften (Bund, Länder)

### Systeme des Typs C: Leistungen an Opfer von politischen Ereignissen und Naturkatastrophen

#### C 1. Leistungen an Opfer von politischen Ereignissen

- 1 Gebietskörperschaften: Bund, Länder, Gemeinden (Versorgung der Kriegs- und Wehrdienstopfer)
- 2 Gebietskörperschaften: Bund, Länder, Gemeinden (Lastenausgleich)
- 3 Gebietskörperschaften: Bund, Länder (Wiedergutmachung)
- 4 Gebietskörperschaften: Bund, Länder, Gemeinden (sonstige Entschädigungen)

#### C 2. Leistungen an Opfer von Naturkatastrophen

(1) Die Daten sind in A 1 bzw. A 2 enthalten.

## Systeme des Typs D: Sonstige soziale Hilfen und Dienste

### D 1. Öffentliche soziale Hilfen und Dienste

- 1 Gebietskörperschaften: Bund, Länder, Gemeinden (Sozialhilfe)
- 2 Gebietskörperschaften: Bund, Länder, Gemeinden (Jugendhilfe)
- 3 Gebietskörperschaften (Bund): Bundesanstalt für Arbeit (Arbeitslosenhilfe)
- 4 Gebietskörperschaften: Bund, Länder, Gemeinden (Öffentlicher Gesundheitsdienst)
- 5 Gebietskörperschaften: Bund, Länder, Gemeinden (Wohngeld)
- 6 Gebietskörperschaften: Bund, Länder (Ausbildungsförderung)

### D 2. Freie soziale Hilfen und Dienste (öffentlich gefördert)

- 1 \* Träger der freien Wohlfahrtspflege
- 2 \* Träger der freien Jugendhilfe

### D 3. Freie soziale Hilfen (nicht öffentlich gefördert)

- 1 \* Freie Einrichtungen

## FRANCE

### Régimes de type A

#### A 1. Régimes généraux

- 1 Agence centrale des organismes de sécurité sociale (= ACOSS), U.R.S.S.A.F.
- 2 Caisse nationale et caisses régionales d'assurance vieillesse des travailleurs salariés
- 3 Caisse nationale, caisses régionales et caisses primaires d'assurance maladie des travailleurs salariés
- 31 Salariés et assimilés des professions non agricoles
- 32 Fonctionnaires et ouvriers de l'État; agents des collectivités locales; agents de l'E.D.F.-G.D.F.
- 33 Divers (grands invalides; étudiants; praticiens conventionnés; artistes peintres, sculpteurs et graveurs)
- 34 Accidents du travail et maladies professionnelles pour les salariés et assimilés des professions non agricoles
- 4 Caisse nationale et caisses régionales d'allocations familiales
- 41 Salariés et assimilés des professions non agricoles
- 42 Employeurs et travailleurs indépendants
- 43 Population non active
- 44 Mineurs

#### A 2. Régimes spéciaux

- 1 Union des caisses centrales de mutualité agricole (maladie, vieillesse, invalidité des agriculteurs: salariés et non-salariés)
- 2 Caisse centrale de secours mutuels agricoles
- 21 Gestion salariés (maladie, vieillesse, invalidité)
- 22 Assurance maladie-infirmité-invalidité des exploitants agricoles (= AMEXA)
- 3 Caisses régionales de mutualité sociale agricole (maladie, vieillesse, invalidité des agriculteurs: salariés et non-salariés)
- 4 Fédérations départementales de la mutualité agricole
- 5 Caisse centrale d'allocations familiales mutuelles agricoles (allocations familiales des salariés et non-salariés agricoles)
- 6 Caisse nationale d'assurance vieillesse mutuelle agricole (vieillesse des non-salariés agricoles)
- 7 Compagnies d'assurances (maladie/maternité de non-salariés agricoles)
- 8 Sociétés de secours minières, Unions régionales des sociétés de secours minières, Caisse autonome nationale de sécurité sociale dans les mines (maladie, vieillesse, invalidité et accidents du travail des mineurs)
- 9 Établissement nationale des invalides de la marine (maladie, vieillesse, invalidité des marins de commerce et marins pêcheurs)
- 10 Caisse de prévoyance et caisse de retraite des clercs et employés de notaires (maladie, vieillesse, invalidité)
- 11 Caisse autonome mutuelle de retraites des agents des chemins de fer secondaires d'intérêt général, des chemins de fer d'intérêt local et des tramways (vieillesse, invalidité)
- 12 Caisses professionnelles et interprofessionnelles, Caisse de compensation de l'organisation autonome nationale de l'industrie du commerce = ORGANIC (vieillesse, invalidité)
- 13 Caisses professionnelles et interprofessionnelles, Caisse autonome nationale de compensation de l'assurance vieillesse artisanale = CANCAVA (vieillesse, invalidité)
- 14 Caisses professionnelles et Caisse autonome nationale de compensation de l'assurance vieillesse des professions libérales (vieillesse, invalidité)
- 15 Caisse nationale des barreaux français (vieillesse, invalidité)

- 16 Caisse nationale de garantie des ouvriers dockers (chômage)
- 17 Caisse nationale de surcompensation des ouvriers du bâtiment (chômage-intempéries)
- 18 Caisse nationale de maladie des travailleurs non salariés non agricoles

### A 3. Régimes statutaires

- 1 Administration centrale
- 11 Fonctionnaires civils (vieillesse, invalidité et allocations familiales)
- 12 Militaires de carrière (vieillesse, invalidité et allocations familiales)
- 2 Caisse nationale militaire de sécurité sociale (maladie)
- 3 Administrations locales (allocations familiales et retraites viagères des agents titulaires)
- 4 Caisse de retraite des agents des collectivités locales = CRACL (vieillesse, invalidité)
- 5 Fonds spécial de pensions des ouvriers des établissements industriels de l'État (vieillesse, invalidité)
- 6 Entreprises publiques (accidents du travail, allocations familiales des agents titulaires des Postes et Télécommunications et des autres établissements industriels de l'État)
- 7 Caisses de prévoyance de la S.N.C.F., Caisse de retraite de la S.N.C.F. (maladie, vieillesse, invalidité, accidents du travail et allocations familiales des agents de la Société nationale des chemins de fer français)
- 8 Caisses de prévoyance de la R.A.T.P., Caisse de retraite de la R.A.T.P. (maladie, vieillesse, invalidité, accidents du travail et allocations familiales des agents de la Régie autonome des transports parisiens)
- 9 Caisses de prévoyance de l'Electricité de France, Caisse de retraite de l'Electricité de France, Caisse de prévoyance de Gaz de France, Caisse de retraite de Gaz de France, Caisse d'assurances sociales mutuelle d'EdF-GdF (maladie, vieillesse, invalidité, accidents du travail et allocations familiales des agents d'Electricité de France et de Gaz de France)
- 10 Banque de France, Caisses de prévoyance et caisse de retraite de la Banque de France (maladie, vieillesse, invalidité, accidents du travail et allocations familiales des agents titulaires de la Banque de France)
- 11 Caisses de prévoyance et caisse de retraite du Crédit foncier (vieillesse, invalidité des agents titulaires)
- 12 Caisses de prévoyance et caisse de retraite de la Compagnie générale des eaux de la région parisienne (maladie, vieillesse, invalidité)
- 13 Caisses de retraite des théâtres nationaux (vieillesse, invalidité)
- 14 • Caisses de retraite de l'Assemblée nationale et du Sénat (vieillesse, invalidité)
- 15 • Caisse de retraite de l'Imprimerie nationale (vieillesse, invalidité)

### A 4. Régimes complémentaires et supplémentaires

- 1 Association générale des institutions de retraites des cadres = AGIRC (vieillesse, décès des cadres de l'industrie et du commerce)
- 2 Caisse centrale de prévoyance mutuelle agricole, Caisse de prévoyance des cadres d'exploitations agricoles. Association générale de retraites par répartition (section agricole) (vieillesse, décès des cadres agricoles)
- 3 Association des régimes de retraites complémentaires = ARRCO (vieillesse, décès pour divers)
- 4 Associations pour l'emploi dans l'industrie et le commerce = ASSEDIC, Union nationale interprofessionnelle pour l'emploi dans l'industrie et le commerce = UNEDIC (chômage des salariés de l'industrie et du commerce)
- 5 Autres caisses (vieillesse, décès des autres salariés de l'industrie et du commerce)

### A 5. Régimes volontaires

- 1 Caisse nationale d'assurance vieillesse: assurés volontaires
- 2 Caisse nationale d'assurance maladie: assurés volontaires
- 3 Caisses départementales de mutualité sociale agricole: assurance maladie facultative des salariés et non-salariés
- 4 Sociétés mutualistes (\*) (assurance maladie, vieillesse, décès pour catégories diverses: salariés de l'industrie et du commerce, exploitants, fonctionnaires, travailleurs individuels)
- 5 Caisses départementales de mutualité sociale agricole (accidents du travail des salariés agricoles)
- 6 Compagnies d'assurances (accidents du travail des salariés agricoles)

### *Régimes de type B: Prestations bénévoles d'employeurs*

- 1 Entreprises privées
- 2 Entreprises publiques

### *Régimes de type C:*

#### *Prestations en faveur des victimes d'événement politique ou de calamité naturelle*

### C 1. Prestations en faveur des victimes d'événement politique

- 1 Administration centrale
- 11 Prestations aux anciens combattants
- 12 Agence nationale de défense des biens et intérêts des rapatriés

(\*) Sauf Caisse d'assurances sociales mutuelle d'EdF-GdF (cf. A3,9)

## APPENDIX I

- 2 Office national des anciens combattants= ONAC (secours aux anciens combattants)
- 3 Office français de protection des réfugiés et apatrides

### C 2. Prestations en faveur des victimes de calamité naturelle

- 1 Administration centrale: Fonds des calamités civiles

## Régimes de type D: Autres actions sociales

### D 1. Aide sociale publique

- 1 Administration centrale
  - 11 Fonds national de chômage
  - 12 Fonds social européen
  - 13 Aides C.E.C.A. (art. 56)
  - 14 Fonds divers de secours et d'indemnités (indigents et divers)
- 2 Administrations locales
  - 21 Militaires soutiens de famille
  - 22 Caisses diverses et bureaux d'aide sociale (indigents et divers)
- 3 Caisse des dépôts et consignations
  - 31 Fonds national de solidarité
  - 32 Fonds spécial d'allocations vieillesse (= Fonds des exclus)
  - 33 Fonds commun de majoration des rentes viagères et pensions
  - 34 Fonds commun des accidents du travail non agricole (salariés non agricoles)
  - 35 Fonds commun des accidents du travail agricole (salariés agricoles)
  - 36 Fonds national d'aide au logement
- 4 Office national d'immigration

### D 2. Aide sociale privée subventionnée

- 1 Institutions privées

### D 3. Aide sociale privée non subventionnée

- 1 • Institutions privées

## ITALIA

### Regimi di tipo A

#### A 1. Regimi generali

- 1 Istituto nazionale per l'assicurazione contro le malattie (INAM): assicurazione obbligatoria contro le malattie e di materni
- 2 Cassa mutua provinciale malattia di Bolzano
- 3 Cassa mutua provinciale malattia di Trento
- 4 Istituto nazionale della previdenza sociale (INPS)
  - 41 Gestione patrimoniale
  - 42 Assicurazione obbligatoria per la maternità
  - 43 Assicurazione obbligatoria contro la tubercolosi
  - 44 Fondo pensione dei lavoratori dipendenti (¹)
  - 45 Fondo sociale
  - 46 Assicurazione obbligatoria per la disoccupazione involontaria
  - 47 Cassa integrazione guadagni degli operai dell'industria
  - 48 Cassa unica assegni familiari
  - 49 Cassa per il trattamento di richiamo alle armi degli impiegati privati
- 5 Istituto nazionale assicurazione contro gli infortuni sul lavoro (INAIL)
  - 51 Gestione industria e gestione c/terzi
  - 52 Gestione agricoltura
- 6 Associazione nazionale mutilati e invalidi del lavoro (ANMIL)
- 7 Istituto nazionale assicurazioni (INA): fondo indennità licenziamento impiegati privati
- 8 Opera nazionale pensionati d'Italia (ONPI): assistenza ai pensionati
- 9 Ente nazionale assistenza agli orfani dei lavoratori italiani (ENAOLI)

#### A 2. Regimi speciali

- Regimi speciali per lavoratori dipendenti

- 1 Ente nazionale previdenza e assistenza impiegati agricoltura (ENPAIA)
  - 11 Gestione malattia

(¹) Costituito a partire dal 1970 per fusione delle gestioni:

- assicurazione obbligatoria IVS-base
- fondo adeguamento pensioni.

12	Fondo indennità anzianità
13	Gestione infortuni
2	Servizio per i contributi agricoli unificati (SCAU)
3	Casse mutue di malattia aziendali
4	Fondo assistenza sanitaria per i dirigenti di aziende industriali
5	Istituto nazionale previdenza e assistenza dirigenti aziende industriali (INPDAl)
6	Istituto nazionale della previdenza sociale (INPS)
60	Gestione speciale di previdenza dipendenti da imprese esercenti miniere, cave e torbiere
61	Fondo previdenza personale dipendente da aziende private del gas
62	Fondo previdenza personale dipendente dall'ENEL e da aziende elettriche private
63	Fondo previdenza e fondo integrazione personale addetto ai pubblici servizi di trasporto
64	Fondo per gli assuntori ferroviari
65	Cassa nazionale per la previdenza marinara
66	Fondo previdenza per il personale di volo dipendente da aziende di navigazione aerea
67	Fondo previdenza personale addetto ai pubblici servizi telefonici
68	Fondo previdenza impiegati dipendenti da esattorie e ricevitorie imposte dirette
69	Fondo previdenza e adeguamento personale addetto alla gestione imposte di consumo
7	Fondo assistenza sanitaria dirigenti aziende commerciali e di trasporto e spedizione
8	Casse soccorso malattia personale dipendente da aziende ferrotranviarie
9	Cassa marittima adriatica (CMA)
91	Gestione malattia
92	Gestione infortuni
10	Cassa marittima meridionale (CMM)
101	Gestione malattia
102	Gestione infortuni
11	Cassa marittima tirrena (CMT)
111	Gestione malattia
112	Gestione infortuni
12	Ente nazionale assistenza gente del mare (ENAGM)
13	Cassa di previdenza fra i lavoratori del porto di Savona: gestione malattia
14	Cassa nazionale malattia gente dell'aria
15	Cassa mutua nazionale per i lavoratori addetti ai giornali quotidiani
16	Istituto nazionale previdenza per i giornalisti italiani (INPGI)
17	Ente nazionale previdenza e assistenza lavoratori dello spettacolo (ENPALS): gestione malattia
18	Ente nazionale previdenza e assistenza dipendenti statali (ENPAS)
181	Gestione assistenza sanitaria
182	Gestione opera di previdenza
183	Gestione credito
184	Gestione indennità economiche salariati
19	Istituto nazionale assistenza dipendenti da enti locali (INADEL)
191	Gestione malattia
192	Gestione previdenza
20	Cassa pensione ai dipendenti degli enti locali
21	Ente nazionale previdenza dipendenti da enti di diritto pubblico (ENPDEDP)
211	Gestione propria
212	Gestioni convenzionate
22	Cassa integrativa previdenza per il personale telefonico statale
23	Istituto postelegrafonici
231	Fondo per il trattamento di quiescenza al personale degli uffici locali, ai titolari di agenzie, ai ricevitori e portalettere
232	Fondo assistenza personale uffici locali poste e telegrafi
233	Fondo assistenza personale di ruolo poste e telegrafi
234	Fondo mutualità: decesso e vita
24	Cassa pensioni ai sanitari
25	Cassa pensioni agli insegnanti di asilo e scuole elementari parificate
26	Cassa pensioni ufficiali giudiziari e aiutanti ufficiali giudiziari
27	Fondo per gli assegni vitalizi e straordinari al personale del lotto
28	Istituto nazionale assicurazione (INA): fondo di accantonamento delle indennità di licenziamento per i dipendenti da studi professionali
29	Opera nazionale assistenza orfani sanitari italiani (ONAOSI)
30	Fondi aziendali sostitutivi del regime generale IVS dell'INPS - <i>Regimi speciali per lavoratori autonomi e liberi professionisti</i>
31	Istituto nazionale della previdenza sociale (INPS)
311	Gestione speciale assicurazione invalidità, vecchiaia e superstiti coltivatori diretti, mezzadri e coloni
312	Gestione speciale assicurazione invalidità, vecchiaia e superstiti artigiani
313	Gestione speciale assicurazione invalidità, vecchiaia e superstiti commercianti
314	Fondo assicurazione invalidità e vecchiaia del clero cattolico
315	Fondo assicurazione invalidità e vecchiaia dei ministri di culti diversi dalla religione cattolica
32	Federazione nazionale e casse mutue malattia coltivatori diretti
321	Gestione federazione
322	Gestione malattia casse mutue provinciali
323	Gestione malattia casse mutue comunali e zonali

## APPENDIX I

33	Federazione nazionale e casse mutue malattia artigiani
331	Gestione federazione
332	Gestione malattia casse mutue provinciali
34	Federazione nazionale e casse mutue malattia esercenti attività commerciali
341	Gestione federazione
342	Gestione malattia casse mutue provinciali
35	Ente nazionale assistenza agenti e rappresentanti di commercio (ENASARCO)
351	Gestione previdenza
352	Fondo indennità risoluzione rapporto di lavoro
36	Fondo previdenza spedizionieri doganali
37	Cassa nazionale assistenza previdenza fra gli autori drammatici
38	Cassa previdenza soci della società italiana autori e editori
39	Cassa nazionale previdenza assistenza avvocati e procuratori
391	Gestione malattia
392	Gestione previdenza
40	Cassa nazionale previdenza assistenza dottori commercialisti: gestione previdenza
41	Cassa nazionale previdenza assistenza geometri
411	Gestione malattia
412	Gestione assistenza
413	Gestione previdenza
42	Cassa nazionale previdenza ingegneri ed architetti
421	Gestione malattia
422	Gestione previdenza
43	Ente nazionale previdenza assistenza farmacisti (ENPAF)
431	Gestione malattia
432	Gestione assistenza
433	Gestione previdenza
44	Ente nazionale previdenza assistenza medici (ENPAM)
441	Gestione malattia
442	Gestione principale
443	Fondo medici mutualistici
45	Istituto nazionale assicurazione contro gli infortuni sul lavoro (INAIL): gestione medici esposti a radiazioni ionizzanti
46	Cassa nazionale assistenza musicisti
47	Cassa nazionale del notariato
48	Ente nazionale previdenza assistenza ostetriche (ENPAO)
481	Gestione assistenza e malattia
482	Gestione previdenza
49	Ente nazionale previdenza assistenza pittori e scultori
50	Cassa nazionale previdenza assistenza ragionieri e periti commerciali: gestione previdenza
51	Cassa nazionale assistenza previdenza tra gli scrittori italiani
52	Ente nazionale previdenza assistenza veterinari (ENPAV)
521	Gestione malattia
522	Gestione assistenza
523	Gestione previdenza
53	Cassa previdenza per gli agenti delle librerie di stazione «Angelo e Giovanna Marco»
54	Patronati per la tutela dei lavoratori

### A 3. Regimi statutari

1	Stato
2	Aziende autonome dello Stato
3	Enti territoriali
4	Enti pubblici della sicurezza sociale
5	Altri enti pubblici
6	Ferrovie dello Stato
61	Fondo pensioni per il personale ferroviario
62	Opera di previdenza a favore del personale
63	Fondo previdenza per gli assuntori

### A 4. Regime complementari

1	Ente nazionale previdenza e assistenza impiegati agricoltura (ENPAIA): fondo previdenza
2	Istituto nazionale assicurazioni (INA)
21	Fondo previdenza impiegati dipendenti da aziende industriali
22	Fondo previdenza viaggiatori e piazzisti dipendenti da aziende industriali
23	Fondo previdenza impiegati dipendenti da proprietari di fabbricati
3	Cassa nazionale mutualità e previdenza addetti industria della stampa e della carta
4	Cassa di previdenza per la vecchiaia e l'invalidità fra gli operai panettieri di Roma
5	Fondo previdenza dirigenti aziende commerciali di spedizione e trasporto «Mario Negri»
6	Fondo nazionale previdenza per gli impiegati delle imprese di spedizione e delle agenzie marittime
7	Cassa di previdenza fra i lavoratori del Porto di Savona: gestioni pensioni integrative
8	Fondo nazionale previdenza lavoratori giornali quotidiani

- 9 Ente nazionale assistenza agenti e rappresentanti di commercio (ENASARCO): gestione assistenza e malattia
- 10 Fondi aziendali di previdenza integrativa
- 11 Fondi di previdenza integrativa a favore dei dipendenti statali e assimilati

#### A 5. Regimi volontari

- 1 Istituto della previdenza sociale (INPS)
- 10 Fondo previdenza delle iscrizioni collettive
- 11 Gestione speciale mutualità pensione a favore delle casalinghe
- 12 Assicurazione facoltativa invalidità e vecchiaia

#### *Regimi di tipo B: prestazioni benevole dei datori di lavoro*

#### *Regimi di tipo C: prestazioni a favore delle vittime di avvenimenti politici o di calamità naturali*

##### C 1. Prestazioni a favore delle vittime di avvenimenti politici

- 1 Stato
- 2 Altri enti dell'amministrazione centrale
- 3 Amministrazioni provinciali

##### C 2. Prestazioni a favore delle vittime di calamità naturali

- 1 Enti comunali di assistenza (ECA)

#### *Regimi di tipo D: altre azioni sociali*

##### D 1. Assistenza pubblica

- 1 Stato
- 2 Altri enti e gestioni dell'amministrazione centrale
- 3 Enti territoriali
- 4 Altri enti e gestioni dell'amministrazione locale
- 5 Istituti pubblici di assistenza e beneficenza

##### D 2. Assistenza privata sovvenzionata

- 1 Patronati
- 2 • Istituzioni sociali varie

##### D 3. Assistenza privata non sovvenzionata

- 1 • Istituzioni sociali varie

## NEDERLAND

#### *Stelsels van het A-type*

##### A 1. Algemene stelsels

- 1 Sociale Verzekeringsbank, Raden van Arbeid
- 11 Algemene Ouderdomswet
- 12 Algemene Weduwen- en Wezenwet
- 13 Invaliditeitswet en wetten tot aanvulling van invaliditeitsrenten
- 14 Interimwet invaliditeitsrentetrekkingen
- 15 Algemene Kinderbijslagwet
- 16 Kinderbijslagwet loontrekkenden
- 17 Sociale Verzekeringsbank, Raden van Arbeid (Wetten tot aanvulling van ongevallenrenten) <sup>(1)</sup>
- 2 Sociale Verzekeringsbank, Raden van Arbeid, risicodragende maatschappijen, eigen risicodragende ondernemingen (Ongevallenwet 1921) <sup>(1)</sup>
- 3 Bedrijfsverenigingen, Algemeen Werkloosheidsfonds (Werkloosheidswet)
- 4 Bedrijfsverenigingen (Ziektewet= ziekingeldverzekering)
- 5 Bedrijfsverenigingen (Wet op de arbeidsongeschiktheitsverzekering) <sup>(2)</sup>
- 6 Particuliere bedrijven (Doorbetaling lonen en salarissen bij ziekte of ongeval) <sup>(1)</sup>
- 7 Algemene Ziekenfondsen (Ziekenfondswet: verplichte verzekering)
- 8 Algemene Ziekenfondsen, Particuliere ziektekostenverzekeraars, Organen ziektekostenregelingen overheids personeel (Algemene Wet bijzondere ziektekosten) <sup>(3)</sup>

<sup>(1)</sup> Tot 1 juli 1967.

<sup>(2)</sup> Vanaf 1 juli 1967.

<sup>(3)</sup> Vanaf 1 januari 1968.

## APPENDIX I

### A 2. *Bijzondere stelsels*

- |    |   |   |
|----|---|---|
| 1  | Sociale Verzekeringsbank, Raden van Arbeid, Bedrijfsverenigingen voor ongevallenverzekering voor het Agrarisch bedrijf en voor de Zuivelindustrie | } (Land- en Tuinbouwongevallenwet 1922) (1) |
| 2  | Vereniging Zeerisico  |   |
| 21 | Zee-ongevallenwet 1919 (1)  |   |
| 22 | Ziekteregeling Grote Vrachtvaart Onderlinge (1)   |   |
| 3  | Algemeen Mijnwerkersfonds: Ziekenkas (Ziekengeldregeling mijnwerkers) (1)   |   |
| 4  | Beambtenfonds Mijnbedrijf: Ziekenkas (Ziektekostenregeling beambten mijnbedrijf)  |   |
| 5  | Risicofondsen Bouwnijverheid en Schildersbedrijf (Vorstwerkloosheidsverzekering)  |   |

### A 3. *Statutaire stelsels*

- |    |  |
|----|--|
| 1  | Rijk, overige publiekrechtelijke lichamen, overheidsbedrijven  |
| 11 | Doorbetaling lonen en salarissen overheids personeel bij ziekte of ongeval   |
| 12 | Kindertoelageregeling overheids personeel  |
| 13 | Interimregeling ziektekosten ambtenaren  |
| 14 | Wachtgeldregeling overheids personeel (uikering bij werkloosheid)  |
| 2  | Rijk: Algemene Militaire Pensioenwet (eigen pensioenen Militairen)   |
| 3  | Instituut Ziektekostenverzekering Ambtenaren, Interprovinciale Ziektekostenregeling (Ziektekostenverzekering ambtenaren overige publiekrechtelijke lichamen en overheidsbedrijven) |
| 4  | Dienst Geneeskundige Verzorging van de Politie (Ziektekostenverzekering Politie personeel)   |
| 5  | Algemeen Burgerlijk Pensioenfonds (Algemene Burgerlijke Pensioenwet)   |
| 6  | Stichting Administratie Indonesische Pensioenen  |
| 61 | Pensioenregeling nabestaanden gewezen overheids personeel Overzeese Rijksdelen   |
| 62 | Pensioenregeling gewezen overheids personeel Overzeese Rijksdelen  |
| 7  | Rijk (Pensioenen vervagende uitkeringen Rijks personeel)   |

### A 4. *Aanvullende en bijkomstige stelsels*

- |   |  |
|---|--|
| 1 | Bedrijfspensioenfondsen (Pensioenvoorziening particuliere bedrijven en organen sociale verzekering: eigen risico)  |
| 2 | Ondernemingspensioenfondsen (Pensioenvoorziening particuliere bedrijven: eigen risico)   |
| 3 | Levensverzekeringsmaatschappijen (Pensioenvoorziening particuliere bedrijven en organen sociale verzekering: collectieve verzekering en herverzekering bedrijfs- en ondernemingspensioenfondsen) |
| 4 | Algemeen Mijnwerkersfonds: Pensioenkas (Pensioenvoorziening Mijnbedrijf)   |
| 5 | Pensioenfonds Produktschappen Voedselvoorziening (Pensioenvoorziening personeel Produktschappen Voedselvoorziening)  |
| 6 | Spoorwegpensioenfonds (Pensioenvoorziening personeel Nederlandse Spoorwegen)   |

### A 5. *Stelsels van vrije verzekering*

- |    |  |
|----|--|
| 1  | Algemene Ziekenfondsen (Ziekenfondswet)                        |
| 11 | Vrijwillige verzekering  |
| 12 | Bejaardenverzekering   |
| 13 | Aanvullende verzekering  |
| 2  | Sociale Verzekeringsbank, Raden van Arbeid (Ouderdomswet 1919) |

### *Stelsels van het B-type: Vrijwillige uitkeringen van werkgevers*

- |   |  |
|---|--|
| 1 | Particuliere bedrijven (onverplichte pensioenen, onverplichte toeslagen op pensioenen) |
|---|--|

### *Stelsels van het C-type: Uitkeringen aan slachtoffers van politieke gebeurtenissen en natuurrampen*

#### C 1. *Stelsel van uitkeringen aan slachtoffers van politieke gebeurtenissen*

- |    |  |
|----|--|
| 1  | Rijk   |
| 11 | Wet Buitengewoon Pensioen Oorlogsslachtoffers  |
| 12 | Algemene Oorlogsongevallenregeling   |
| 2  | Rijk, overige publiekrechtelijke lichamen (Rijksgroepsregelingen Oorlogsslachtoffers, Vervolgingslachtoffers, Grepatrieerden en Ambonezen) |

#### C 2. *Stelsel van uitkeringen aan slachtoffers van natuurrampen*

(1) Tot 1 juli 1967.



*Stelsels van het D-type: Overige sociale acties***D 1. Sociale bijstand van de Overheid**

- 1 Sociale Verzekeringsbank, Raden van Arbeid (Kinderbijslagwet kleine zelfstandigen)
- 2 Rijk
  - 21 Kostwinners- en demobilisatievergoedingen
  - 22 Bijstand aan emigranten
- 3 Rijk, overige publiekrechtelijke lichamen
  - 31 Uitkeringen bij werkloosheid
  - 32 Sociale bijstand

**D 2. Sociale bijstand van particuliere gesubsidieerde instellingen**

- 1 \* Particuliere instellingen: Gezinsverzorging en Gezinshulp

**D 3. Sociale bijstand van particuliere niet-gesubsidieerde instellingen**

- 1 \* Particuliere instellingen

**BELGIQUE BELGIË***Régimes de type A***A 1. Régimes généraux**

- 1
  - a) Office national de sécurité sociale
  - b) Fonds national de retraite des ouvriers mineurs
  - c) Institut national d'assurance maladie-invalidité (soins de santé et indemnités)
  - d) Unions nationales des fédérations de mutuelles reconnues
  - e) Caisse auxiliaire d'assurance maladie-invalidité
  - f) Mutualités, Offices de la Caisse auxiliaire (maladie-invalidité des travailleurs salariés)
- 2
  - a) Institut national d'assurance maladie-invalidité
  - b) Unions nationales des fédérations de mutuelles reconnues
  - c) Mutualités
  - d) Caisses d'assurances sociales
  - e) Caisse nationale auxiliaire d'assurances sociales (maladie des travailleurs indépendants)
- 3
  - a) Office national de sécurité sociale
  - b) Office national de pensions pour travailleurs salariés
  - c) Caisse nationale des pensions de retraite et de survie
  - d) Caisse générale d'épargne et de retraite (vieillesse et survie pour ouvriers, employés: capitalisation individuelle)
- 4
  - a) Office national de sécurité sociale
  - b) Office national de pensions pour travailleurs salariés
  - c) Caisse nationale des pensions de retraite et de survie
  - d) Caisse générale d'épargne et de retraite
  - e) Caisse nationale de pensions pour employés
  - f) Sociétés agréées d'assurances (vieillesse et survie pour ouvriers, employés, mineurs et marins: capitalisation collective)
- 5
  - a) Office national d'assurances sociales pour travailleurs indépendants
  - b) Caisse générale d'épargne et de retraite
  - c) Caisses d'assurances sociales
  - d) Caisse nationale auxiliaire d'assurances sociales (vieillesse et survie pour les travailleurs indépendants)
- 6
  - a) Fonds des accidents du travail
  - b) Caisse générale d'épargne et de retraite
  - c) Entreprises
  - d) Etablissements d'assurance agréés
  - e) Caisses communes patronales agréées (accidents du travail)

## APPENDIX I

- 7
  - a) Office national de sécurité sociale
  - b) Fonds national de retraite des ouvriers mineurs
  - c) Office de sécurité sociale des marins de la marine marchande
  - d) Fonds des maladies professionnelles (indemnisation des maladies professionnelles)
- 8
  - a) Office national de sécurité sociale
  - b) Fonds national de retraite des ouvriers mineurs
  - c) Office national de l'emploi
  - d) Caisse auxiliaire de paiement des allocations de chômage
  - e) Organisations professionnelles de travailleurs agréées
  - f) Sections locales ou bureaux de la Caisse auxiliaire (chômage)
- 9
  - a) Office national de sécurité sociale
  - b) Fonds national de retraite des ouvriers mineurs
  - c) Office de sécurité sociale des marins de la marine marchande
  - d) Office national d'allocations familiales pour travailleurs salariés
  - e) Caisses primaires de compensation pour allocations familiales
  - f) Caisses libres agréées
  - g) Caisses spéciales agréées (allocations familiales aux travailleurs salariés)
- 10
  - a) Office national d'allocations familiales pour travailleurs indépendants
  - b) Caisses d'assurances sociales
  - c) Caisse nationale auxiliaire d'assurance sociales (allocations familiales aux travailleurs indépendants)

### A 2. Régimes spéciaux

- 1
  - a) Office de sécurité sociale des marins de la marine marchande
  - b) Caisse de secours et de prévoyance en faveur des marins naviguant sous pavillon belge (maladie-invalidité des marins)
- 2
  - a) Office national de sécurité sociale d'outre-mer (maladie, invalidité, vieillesse et survie, accidents du travail et maladies professionnelles)
- 3
  - a) Fonds national de retraite des ouvriers mineurs
  - b) Office national de pensions pour travailleurs salariés
  - c) Caisses de prévoyance
  - d) Caisse générale d'épargne et de retraite
  - e) Caisse nationale des pensions de retraite et de survie (vieillesse et survie des ouvriers mineurs: capitalisation individuelle)
- 4
  - a) Office de sécurité sociale des marins de la marine marchande
  - b) Caisse de secours et de prévoyance en faveur des marins naviguant sous pavillon belge
  - c) Caisse nationale des pensions de retraite et de survie (vieillesse et survie pour les marins: capitalisation individuelle)
- 5
  - a) Fonds national de retraite des ouvriers mineurs (invalidité des ouvriers)
- 6
  - a) Caisse commune de la marine marchande
  - b) Caisse commune de la pêche maritime (accidents du travail des marins)
- 7
  - a) Pool des marins de la marine marchande (chômage des marins)

### A 3. Régimes statutaires

- 1 Administration centrale
- 11 Fonctionnaires et ouvriers (indemnités pour maladie, assurance accidents du travail, prestations familiales et indemnités diverses)
- 12 Militaires de carrière (indemnités pour maladie, pensions de retraite, pensions d'invalidité, prestations familiales)
- 13 Fonctionnaires (pensions de retraite)
- 14 Caisse des ouvriers de l'Etat (pensions de retraite)
- 141 Ouvriers de l'Etat
- 142 Ouvriers de la Régie des télégraphes et téléphones
- 2 Caisse des veuves et orphelins
- 21 Fonctionnaires et militaires (pensions aux survivants)
- 22 Ouvriers de la Régie des télégraphes et téléphones (pensions aux survivants)
- 3 Administrations locales: provinces (indemnités pour maladie, pensions de retraite et aux survivants, prestations familiales communes (indemnités pour maladie, pensions de retraite et aux survivants))
- 4 Caisse spéciale de compensation pour allocations familiales des communes, établissements qui en dépendent et associations de communes (prestations familiales)

- 5 Régie des télégraphes et téléphones (indemnités pour maladie, pensions de retraite des employés et pensions aux survivants d'employés, prestations familiales)
- 6 Régie des voix aériennes (pensions de retraite, pensions aux survivants, prestations familiales)
- 7 Régie des services frigorifiques de l'Etat (pensions de retraite, pensions aux survivants, prestations familiales)
- 8 Société nationale des chemins de fer belges: Caisse des œuvres sociales (indemnités pour maladie, assurance accidents travail, prestations pour charges de famille), Fonds des pensions (pensions de retraite et d'invalidité, pensions aux survivants)

#### A 4. Régimes complémentaires et supplémentaires

- 1 Compagnies d'assurance et organismes sociaux (vieillesse et survie)
- 2 Fonds de sécurité d'existence (chômage, divers)
- 3 Office national de sécurité sociale d'outre-mer (assurance complémentaire OTRACO)

#### A 5. Régimes volontaires

- 1 Unions nationales de fédérations de mutuelles reconnues (maladie)
- 2 Office national de sécurité sociale d'outre-mer (maladie, invalidité, vieillesse et survie)
- 3
  - a) Ministère de la Prévoyance sociale
  - b) Caisse générale d'épargne et de retraite
  - c) Caisse nationale des pensions de retraite et de survie
  - d) Unions nationales de fédérations de mutuelles reconnues (assurance libre vieillesse et survie)

### *Régimes de type B: Prestations bénévoles d'employeurs*

### *Régimes de type C: Prestations en faveur des victimes d'événement politique ou de calamité naturelle*

#### C 1. Prestations en faveur des victimes d'événement politique

- 1 Administration centrale
- 11 Victimes civiles de la guerre
- 12 Victimes militaires de la guerre
- 2 Œuvre nationale des invalides de guerre (= ONIG)
- 3 Œuvre nationale des anciens combattants et victimes de la guerre

#### C 2. Prestations en faveur des victimes de calamité naturelle

### *Régimes de type D: Autres actions sociales*

#### D 1. Aide sociale publique

- 1 Administration centrale
- 10 Prestations aux estroplés et mutilés
- 11 Fonds social européen
- 12 Aides C.E.C.A. (art. 56)
- 13 Indigents et divers
- 2 Administrations locales: commissions d'assistance publique
- 3 Fonds national de reclassement social des handicapés
- 4 Œuvre nationale de l'enfance

#### D 2. Aide sociale privée subventionnée

- 1 Institutions privées

#### D 3. Aide sociale privée non subventionnée

- 1 Institutions privées

## LUXEMBOURG

*Régimes de type A***A 1. Régimes généraux**

- 1 Caisse nationale d'assurance maladie des ouvriers
- 2 Caisses d'entreprise de maladie
  - 21 Ouvriers
  - 22 Employés
- 3 Caisses de maladie des employés privés (employés privés; employés de l'Etat, des communes, des établissements publics et d'utilité publique et des C.F.L.)
- 4 Caisse de maladie des fonctionnaires et employés publics (fonctionnaires <sup>(1)</sup> de l'Etat, des établissements publics et d'utilité publique)
- 5 Caisse de maladie des fonctionnaires et employés communaux (fonctionnaires des communes)
- 6 Entraide médicale des chemins de fer luxembourgeois (agents et ouvriers des C.F.L.)
- 7 Caisse de maladie des professions indépendantes
- 8 Caisse de maladie agricole (indépendants agricoles et leurs aidants)
- 9 Office des assurances sociales
  - 91 Etablissement d'assurance contre la vieillesse et l'invalidité
    - 911 Pensions vieillesse/décès/invalidité des ouvriers
    - 912 Caisse d'allocations familiales des ouvriers
  - 92 Association d'assurance contre les accidents
    - 921 Section agricole et forestière (chefs d'entreprise et membres de leur famille; salariés agricoles)
    - 922 Section industrielle <sup>(2)</sup> (ouvriers et employés privés; employés de l'Etat, des communes, des établissements publics et d'utilité publique; agents des C.F.L.)
- 10 Caisse de pension des employés privés
  - 101 Pensions de vieillesse/décès/invalidité (employés privés; employés de l'Etat, des communes, des établissements publics et d'utilité publique et des C.F.L.)
  - 102 Caisse d'allocations familiales des employés (employés privés; fonctionnaires et employés de l'Etat, des communes, des établissements publics et d'utilité publique et agents et employés des C.F.L.)
- 11 Caisse de pension des artisans
- 12 Caisse de pension agricole (indépendants agricoles et leurs aidants)
- 13 Caisse de pension des commerçants et industriels
- 14 Caisse d'allocations familiales des non-salariés
- 15 Fonds des allocations de naissance

**A 2. Régimes spéciaux**

- 1 Administration centrale: militaire (couverture accidents du travail) <sup>(3)</sup>

**A 3. Régimes statutaires**

- 1 Administration centrale
  - 11 Armée, gendarmerie, établissements pénitentiaires, maison de santé d'Ettelbrück (gratuité médicale)
  - 12 Fonctionnaires <sup>(1)</sup> de l'Etat (pensions)
  - 13 Fonctionnaires <sup>(1)</sup> de l'Etat (couverture accidents du travail)
  - 14 Militaires (couverture accidents du travail)
- 2 Caisse de prévoyance des fonctionnaires et employés communaux (pensions des fonctionnaires communaux)
- 3 Société nationale des chemins de fer luxembourgeois (pensions des agents de la S.N.C.F.L.)
- 4 Etablissements publics et d'utilité publique (pensions des fonctionnaires)

**A 4. Régimes complémentaires et supplémentaires**

- 1 Etablissement d'assurance contre la vieillesse et l'invalidité (suppléments aux pensions des ouvriers mineurs, métallurgistes et chauffeurs professionnels)
- 2 Caisse de pension des employés privés (suppléments aux pensions des employés techniques des mines du fond) <sup>(2)</sup>
- 3 Administration centrale (suppléments aux pensions des employés de l'Etat)
- 4 Etablissements publics et d'utilité publique (suppléments aux pensions des employés)

**A 5. Régimes volontaires**

- 1 Caisse chirurgicale, Caisse dentaire
- 2 Sociétés de secours mutuel (assurance décès/invalidité)

<sup>(1)</sup> Y compris les instituteurs et les ministres des cultes.

<sup>(2)</sup> Y compris l'assurance maladies professionnelles.

<sup>(3)</sup> Jusqu'en 1967 inclus: compris dans les régimes généraux.

<sup>(1)</sup> Y compris les instituteurs et les ministres des cultes.

**Régimes de type B: Prestations bénévoles d'employeurs**

- 1 \* Entreprises privées
- 2 Administration centrale
- 3 Administrations locales

**Régimes de type C:****Prestations en faveur des victimes d'événement politique ou de calamité naturelle****C 1. Prestations aux victimes d'événement politique**

- 1 Administration centrale: Service des dommages de guerre corporels

**C 2. Prestations aux victimes de calamité naturelle****Régimes de type D: Autres actions sociales****D 1. Aide sociale publique**

- 1 Fonds national de solidarité
- 2 Administration centrale
  - 21 Aide sociale
  - 22 Office national du travail (protection contre le chômage, placement et rééducation professionnelle des travailleurs handicap)
  - 23 Fonds social européen
  - 24 Fonds C.E.C.A.
- 3 Administrations locales
- 4 Bureaux de bienfaisance (Offices sociaux communaux)

**D 2. Aide sociale privée subventionnée**

- 1 Institutions privées:
  - a) Croix Rouge luxembourgeoise
  - b) Œuvre nationale de secours Grande-Duchesse Charlotte
  - c) Œuvre des pupilles de la nation
  - d) Ligue luxembourgeoise contre la tuberculose, etc.

**D 3. Aide sociale privée non subventionnée**

- 1 \* Institutions privées

**UNITED KINGDOM****Type A schemes****A 1. General schemes**

- 1 Central Government
  - 11 National Insurance Funds
  - 12 Hospital Services
  - 13 Family Practitioner Services
  - 14 Other Central Health Services
  - 15 Industrial Injuries Funds
  - 16 Family allowances
  - 17 Redundancy Payments (including obligatory component borne directly by the employer)
- 2 Local Health Authority Services

**A 2. Special schemes**

- 1 Central Government: Ministry of Defence Health Services
- 2 National Dock Labour Board Voluntary Severance Scheme

APPENDIX I

A 3. *Statutory schemes*

----- (1)

A 4. *Complementary and supplementary schemes*

- 1 Local Authority School Health Services
- 2 Employers' sickness schemes for employees:
  - 21 Funded schemes
  - 22 Direct payments by employers
- 3 Occupational Pension Schemes
  - 31 Funded schemes
  - 32 Direct payments by employers

A 5. *Voluntary schemes*

- 1 \* Friendly societies

*Type B schemes: voluntary benefits by employers (2)*

- 1 \* Private enterprises

*Type C schemes: benefits in favour of victims of political events or natural disasters*

C 1. *Benefits in favour of victims of political events*

- 1 Central Government: pensions for persons disabled in the Armed Forces and their survivors

C 2. *Benefits in favour of victims of natural disasters*

*Type D schemes: other social measures*

D 1. *Public social aid*

- 1 Central Government
  - 11 Non-contributory benefits
  - 12 Employment Exchange services
  - 13 Employment Transfer Scheme
  - 14 Industrial rehabilitation
  - 15 Grants in respect of voluntary child care services
  - 16 Welfare Food Service
  - 17 Vocational training of the unemployed or poorly employed
  - 18 Vocational training of the disabled
- 2 Local Authorities
  - 21 Personal social services
  - 22 School milk
  - 23 School meals

D 2. *Subsidised private social aid (3)*

- 1 \* Private bodies

D 2. *Non-subsidised private social aid (3)*

- 1 \* Private bodies

(1) Public servants are covered by the general basic schemes.

(2) Probably some payments included under A 4 are voluntary.

(3) Social expenditure by private bodies is omitted except where is covered by payments from central government or local authorities in respect of child care services and other residential care.

**IRELAND***Systems of type A***A 1. General systems**

- 1 Central Government
  - 11 Health Services
  - 12 Social insurance fund
  - 13 Occupational injuries fund
  - 14 Children's allowances
  - 15 Redundancy payment fund
- 2 Local Government: Health Boards
- 3 Private enterprises
  - 31 Redundancy payments
  - 32 \* Payment of wages and salaries in case of sickness, ...

**A 2. Special systems**

- 1 Central Government: supplementary unemployment fund (manual workers in the building, etc. in case of bad weather)

**A 3. Statutory systems**

- 1 Central Government
  - 11 Superannuation of employees
  - 12 \* Payment of salaries to employees in case of sickness, ...
- 2 Local Government
  - 21 Superannuation of employees
  - 22 \* Payment of salary to employees in case of sickness, ...

**A 4. Complementary and supplementary systems**

- 1 Private enterprises (superannuation payments) <sup>(1)</sup>

**A 5. Voluntary systems**

- 1 Voluntary health insurance board
- 2 \* Private pension funds

*Systems of type B: Gratuity payments from the employer**System of type C: benefits in favour of victims of political events or natural disasters***C 1. Benefits in favour of victims of political events****C 2. Benefits in favour of victims of natural disasters***Systems of type D: other social measures***D 1. Public social aid**

- 1 Central Government
- 2 Local Government

**D 2. Subsidised private social aid**

- 1 \* Private charity funds

**D 3. Unsubsidised private social aid**

- 1 \* Private charity funds

---

<sup>(1)</sup> Enterprises covered by the Census of Industrial Production.

## DANMARK

### Systemer af kategori A

#### A 1. Generelle systemer

- 1 Sygekasser
- 2 Dagpengefonden
- 3 Private forsikringsselskaber (lovpligtig arbejdsulykkesforsikring)
- 4 Arbejdsløsheds-kasser
- 5 Private virksomheder (løn under sygefravær til funktionærer)
- 6 Centraladministration
- 61 Ydelser, der administreres af det offentlige
- 62 Løn under sygdom til tjenestemænd
- 7 Lokal administration (ydelser, der administreres af det offentlige)

#### A 2. Særlige systemer

#### A 3. Vedtægtsmæssige systemer

#### A 4. Kompletterende og supplerende systemer

- 1 A.T.P. (arbejdsmarkedets tillægspension)
- 2 Centraladministration (tjenestemandspensioner)
- 3 Lokal administration (tjenestemandspensioner)
- 4 Pensionskasser

#### A 5. Frivillige systemer

### Systemer af kategori B: arbejdsgiverens frivillige ydelser

- 1 Centraladministration (ydelser til ikke-aktive tidligere medarbejdere)

### Systemer af kategori C: ydelser til ofre for politiske hændelser og naturkatastrofer

#### C 1. Ydelser til ofre for politiske hændelser

- 1 Centraladministration

#### C 2. Ydelser til ofre for naturkatastrofer

- 1 Centraladministration

### Systemer af kategori D: andre sociale aktiviteter

#### D 1. Offentlig socialhjælp

- 1 Lokal administration

#### D 2. Privat social hjælp med offentlige tilskud

#### D 3. Privat social hjælp uden offentlige tilskud



Bilag  
Anhang  
Annex  
Annexe  
Allegato  
Bijlage



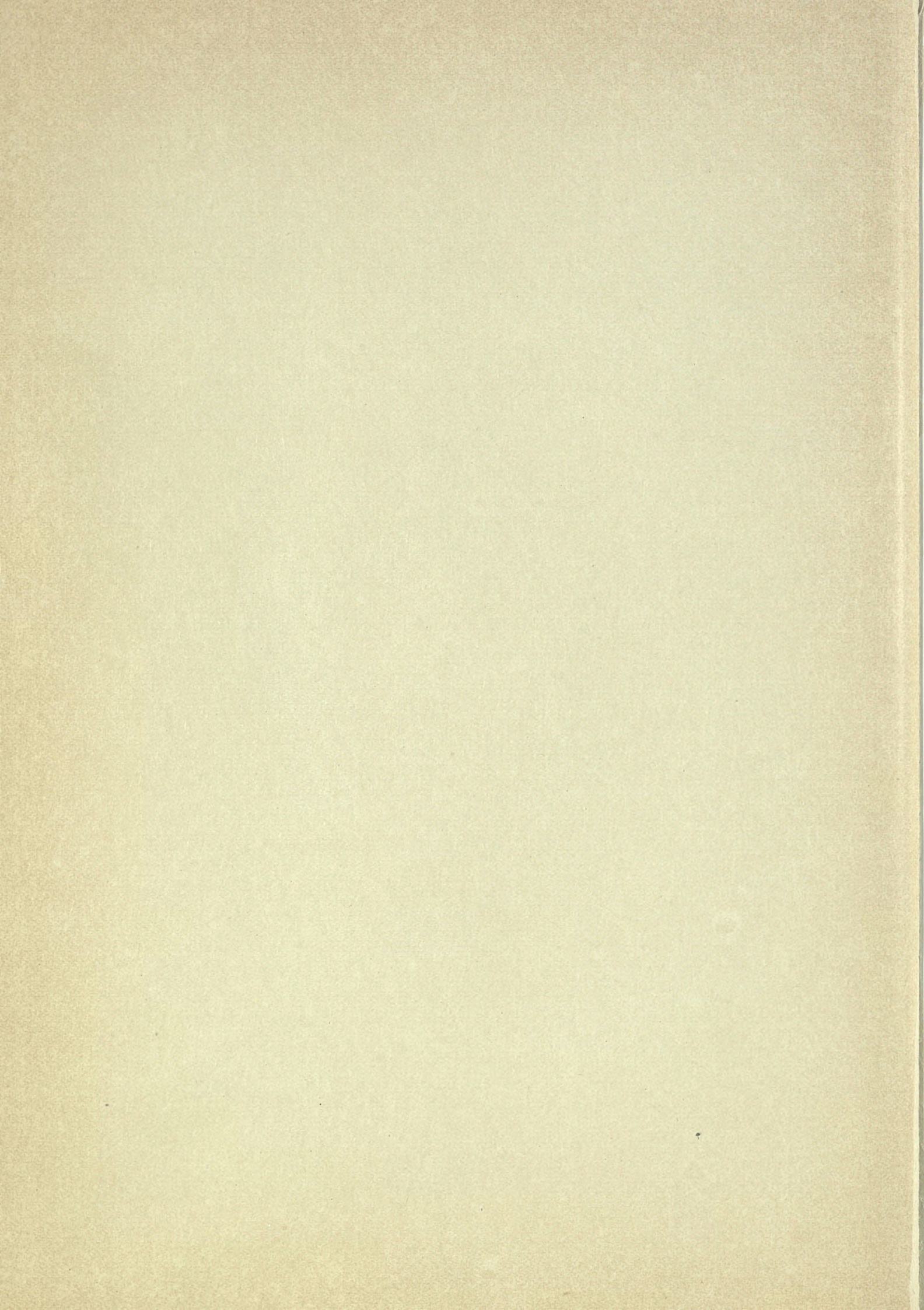

**Forskellige data benyttet til beregning  
af relative værdier**

**Verschiedene für die Berechnung  
der Relativwerte benutzte Daten**

**Different data used for calculating  
relative values**

**Données diverses utilisées pour les calculs  
de valeurs relatives**

**Dati diversi utilizzati per il calcolo  
di valori relativi**

**Diverse gegevens aangewend bij de berekening  
van de relatieve waarden**



	Deutsch- land	France	Italia	Neder- land	Belgique België	Luxem- bourg	United Kingdom	Ireland	Danmark
--	------------------	--------	--------	----------------	--------------------	-----------------	-------------------	---------	---------

Forskellige nationalregnskabstal  
Größen der volkswirtschaftlichen Gesamtrechnung  
Aggregates of national accounts

I

Agrégats de comptabilité nationale  
Aggregati di contabilità nazionale  
Aggregaten van nationale rekeningen

Bruttofactorindkomst <sup>1)</sup>  
Bruttoinlandsprodukt <sup>1)</sup>  
Gross domestic product <sup>1)</sup>

1

Produit intérieur brut <sup>1)</sup>  
Prodotto interno lordo <sup>1)</sup>  
Bruto binnenlands produkt <sup>1)</sup>

Mrd

1970	678,9	783,0	57 937	114,6	1 262	53,16	50,99	1,619	116,8
1971	753,5	871,7	63 056	129,7	1 382	54,02	57,00	1,847	127,9
1972	824,6	978,1	69 026	146,7	1 539	59,83	63,93	2,185	144,8
1973	916,1	1 108,7	80 818	165,4	1 751	71,10	70,98	2,621	165,5

Disponibel nettonational indkomst  
Verfügbares Nettovolkseinkommen  
Net national disposable income

2

Revenu national net disponible  
Reddito nazionale netto disponibile  
Netto beschikbaar nationaal inkomen

Mrd

1970	592,8	690,7	53 326	105,1	1 142	44,13	46,72	1,551	106,4
1971	655,5	768,2	58 093	118,1	1 248	45,45	51,91	1,762	116,1
1972	715,6	860,9	63 669	133,7	1 398	50,96	57,82	2,089	131,1
1973	795,6	976,1	74 033	151,9	1 595	60,09	63,25	2,542	151,5

Endelig national konsum  
Letzter Verbrauch von Gebietsansässigen  
Final national consumption

3

Consommation finale nationale  
Consumi finali nazionali  
Nationaal finaal verbruik

Mrd

1970	469,7	571,8	44 210	84,3	925	33,07	40,96	1,356	93,4
1971	531,3	639,3	49 072	94,9	1 027	36,68	46,11	1,542	102,8
1972	586,7	714,7	54 347	106,7	1 148	40,63	52,51	1,792	113,2
1973	651,6	807,2	63 859	119,7	1 310	45,97	59,34	2,147	129,1

<sup>1)</sup> i markedspriser  
<sup>1)</sup> zu Marktpreisen  
<sup>1)</sup> at market prices

<sup>1)</sup> au prix du marché  
<sup>1)</sup> ai prezzi di mercato  
<sup>1)</sup> tegen marktprijzen

APPENDIX II

	Deutsch-land	France	Italia	Neder-land	Belgique België	Luxem- bourg	United Kingdom	Ireland	Danmark
--	--------------	--------	--------	------------	--------------------	-----------------	-------------------	---------	---------

Befolkning  
Bevölkerung  
Population

II

Données démographiques  
Dati demografici  
Demografische gegevens

Total befolkning  
Gesamtbevölkerung  
Total population

1

Population totale  
Popolazione totale  
Totale bevolking

1 000

1970	60 651	50 768	53 661	13 039	9 656	340	55 519	2 944	4 951
1971	61 302	51 249	54 005	13 194	9 673	345	55 707	2 978	4 976
1972	61 672	51 703	54 412	13 328	9 711	348	55 888	3 014	5 008
1973	61 976	52 130	54 913	13 439	9 742	353	56 021	3 051	5 036

Aldersgruppe under 15 år  
Altersgruppe unter 15 Jahren  
Population aged under 15 years

2

Population âgée de moins de 15 ans  
Popolazione in età di meno di 15 anni  
Bevolkingsgroep, jonger dan 15 jaar

1 000

1970	14 058	12 572	13 071	3 558	2 278	75	13 326	919	1 147
1971	14 120	12 624	10 130	3 569	2 270	75	13 415	931	1 148
1972	14 042	12 680	13 295	3 566	2 257	73	13 435	941	1 150
1973	13 871	12 720	13 335	3 543	2 235	73	13 383	952	1 149

Aldersgruppe fra 60 år og derover  
Altersgruppe 60 Jahre und mehr  
Population aged 60 years and over

3

Population âgée de 60 ans et plus  
Popolazione in età di 60 anni e più  
Bevolkingsgroep van 60 jaar en ouder

1 000

1970	11 678	9 163	8 428	1 895	1 831	62.6	10 410	465	838
1971	11 894	9 267	8 613	1 926	1 838	63.3	10 552	464	895
1972	12 062	9 365	8 815	1 958	1 848	64.1	10 670	470	912
1973	12 230	9 474	9 401	1 993	1 857	65.3	10 786	477	928

Antal familier, der modtager børnetilskud  
Zahl der Familien, die Familienbeihilfen erhalten  
Number of families receiving family allowances

4

Nombre de familles bénéficiaires d'allocations familiales  
Numero delle famiglie aventi diritto agli assegni familiari  
Aantal gezinnen, dat kindertoelage ontvangt

1 000

1970	2 087	5 268	7 057	1 789	1 114	57.6	4 338	342	719
1971	2 539	5 332	7 372	1 831	1 122	58.8	4 415	348	723
1972	2 567	5 248	7 205	1 871	1 136	59.8	4 456	357	728
1973	2 470	5 367	7 231	1 890	1 164	60.7	4 548	381	731

III

Værdien af de nationale møntenheder i belgiske frank  
Werte der nationalen Währungseinheiten in belgischen Franken  
Value of the national monetary units in Belgian francs

Valeur, en francs belges, des unités monétaires nationales  
Valore in franchi belgi delle unità monetarie nazionali  
Waarde in Belgische franken, van de nationale munteenheden

1970	13.6612	9.0022	0.0800	13.8121	1.0000	1.0000	120.000	120.000	6.6667
1971	13.6685	8.9949	0.0799	13.8121	1.0000	1.0000	119.903	119.903	6.6592
1972	13.9071	8.7604	0.0771	13.8120	1.0000	1.0000	116.777	116.777	6.4206
1973	14.6201	8.7604	0.0669	14.0057	1.0000	1.0000	95.220	95.220	6.4206

**Arbejdsgruppe**

**Arbeitsgruppe**

**Working group**

**Groupe de travail**

**Gruppo di lavoro**

**Werkgroep**

*Formand/Vorsitzender/President/Président/Presidente/Voorzitter:* M. Harris

*Sekretariat/Sekretariat/Secretariat/Secrétariat/Segretariato/Secretariaat:* M. Wedel

*Deutschland (BR)*

Herr Brakel . . . . . Bundesministerium für Arbeit und Sozialordnung  
 Herr Plachetka . . . . . Bundesministerium der Finanzen  
 Frau Sievers . . . . . Statistisches Bundesamt  
 Herr Tradt . . . . . Bundesministerium für Arbeit und Sozialordnung

*France*

Mme Cohen-Skalli . . . . . Institut national de la statistique et des études économiques  
 M. Perdriau . . . . . Ministère de l'Economie et des Finances  
 M. Pommier . . . . . Institut national de la statistique et des études économiques  
 M. Zimmerlin . . . . . Ministère de l'Economie et des Finances

*Italia*

Dott. Aloise . . . . . Ministero del lavoro e della previdenza sociale  
 Dott. Barbarulo . . . . . Istituto centrale di statistica  
 Dott. De Carolis . . . . . Ministero del tesoro

*Nederland*

de heer Ten Bergen . . . . . Ministerie van Sociale Zaken en Volksgezondheid  
 de heer Zandbergen . . . . . Centraal Bureau voor de Statistiek

*Belgique / België*

M. Janssens . . . . . Ministère des Finances  
 M. Thunissen . . . . . Ministère de l'Emploi et du Travail  
 M. Tuyaerts . . . . . Institut national de la Statistique  
 M. van Hauwaert . . . . . Ministère de la Prévoyance sociale

*Luxembourg*

M. Ruppert . . . . . Inspection générale des institutions sociales  
 M. Weimerskirch . . . . . **Office des assurances sociales**

*United Kingdom*

Mr Hayward . . . . . Department of Health and Social Security  
 Mr Murphy . . . . . Central Statistical Office  
 Mr Sharratt . . . . . Department of Health and Social Security

*Ireland*

Mr Broderick . . . . . Central Statistics Office  
 Mr Grimes . . . . . Department of Health  
 Miss Kelly . . . . . Department of Social Welfare



*Danmark*

Hr. Hagensen . . . . . Socialministeriet  
 Fru Knudsen . . . . . Danmarks Statistik

Den internationale Arbejdsorganisation / Internationales Arbeitsamt  
 International labour Office / Bureau international du travail  
 Ufficio internazionale del lavoro / Internationaal Arbeidsbureau  
 M. S. BOYE

*Kommissionen for De europæiske Fællesskaber / Kommission der Europäischen Gemeinschaften /  
 Commission of the European Communities / Commission des Communautés européennes /  
 Commissione delle Comunità europee / Commissie van de Europese Gemeenschappen:*

Generaldirektoratet for sociale Spørgsmål / Generaldirektion Soziale Angelegenheiten / Directorate-  
 General Social Affairs / Direction générale des affaires sociales / Direzione generale Affari sociali /  
 Directoraat-generaal Sociale Zaken  
 M. Draperie – M. Calderbank

Generaldirektoratet for økonomiske og finansielle Spørgsmål / Generaldirektion Wirtschaft und Finanzen  
 / Directorate-General economic and financial Affairs / Direction générale des affaires économiques et  
 financières / Direzione generale Affari economici e finanziari / Directoraat-generaal Economische en  
 Financiële Zaken  
 M. Cavallari



**PUBLIKATIONER**  
**VERÖFFENTLICHUNGEN**  
**PUBLICATIONS**  
**PUBLICATIONS**  
**PUBBLICAZIONI**  
**PUBLIKATIES**



Titel D	Periodizität	Titolo I	Periodicità	Preis Einzelnummer Prezzo di ogni numero			Preis Jahresabon- nement oder vollständige Reihe Prezzo abbonamento annuo o serie completa		
				DM	Lit.	Fb	DM	Lit.	Fb
<b>Orangefarbene Reihe:</b> <b>Allgemeine Statistik</b> Statistische Grundzahlen (dk, d, e, f, i, n)	Jahrbuch	<b>Serie arancione:</b> <b>statistiche generali</b> Statistiche generali della Comunità (dk, d, e, f, i, n)	Annuale	6,80	1 700	100	—	—	—
Allgemeine Statistik	Monatlich	Statistiche generali	Mensile	10,10	2 550	150	84,50	21 100	1 250
Statistische Studien und Erhebungen	Unregel- mäßig	Studi ed indagini Statistiche	Irregolare	16,90	4 200	250	—	—	—
<b>Violette Reihe:</b> <b>Volkswirtschaftliche Gesamtrechnungen, Zahlungsbilanzen</b> Volkswirtschaftliche Gesamtrechnungen (3 Bände)	Jahrbuch	<b>Serie viola: conti economici bilance dei pagamenti, statistiche fiscali</b> Conti nazionali (3 volumi)	Annuale	13,50	3 400	200	35,50	8 000	525
Zahlungsbilanzen	Jahrbuch	Bilance dei pagamenti	Annuale	20,30	5 100	300	—	—	—
Steuerstatistik	Jahrbuch	Statistiche fiscali	Annuale	20,30	5 100	300	—	—	—
Regionalstatistik und Konten (2 Bände)	Unregel- mäßig	Statistiche e conti regionali (2 volumi)	Irregolare	10,10	2 550	150	23,60	5 900	350
<b>Gelbe Reihe:</b> <b>Sozialstatistik</b> Sozialstatistik Jahrbuch Sozialstatistik	Alle 2 J. 8 Hefte	<b>Serie gialla: statistiche sociali</b> Statistiche sociali – Annuario Statistiche sociali	Biennale 8 numeri	33,80 16,90	8 450 4 200	500 250	101,50	25 300	1 500
<b>Grüne Reihe:</b> <b>Agrarstatistik</b> Agrarstatistik Agrarstatistik	Jahrbuch 8-10 Hefte jährlich	<b>Serie verde: statistica agraria</b> Statistica agraria – Annuario Statistica agraria	Annuale 8-10 numeri	16,90 16,90	4 200 4 200	250 250	101,50	25 300	1 500
<b>Blaue Reihe:</b> <b>Industrie-statistik</b> Industriestatistik Industriestatistik Eisen und Stahl-Jahrbuch Eisen und Stahl	Jahrbuch 4-teljährl. Alle 2 J. 4-teljährl.	<b>Serie blu: statistiche dell'industria</b> Statistiche dell'industria Statistiche dell'industria Siderurgia – Annuario Siderurgia	Annuario Trimestrale Biennale Trimestrale	20,30 8,45 33,80 21,90	5 100 2 100 8 450 5 500	300 125 500 325	40,50 — — 68,00	10 150 — — 16 900	600 — — 1 000
<b>Rubinfarbene Reihe:</b> <b>Energiestatistik</b> Energiestatistik Energiestatistik	Jahrbuch 4-teljährl.	<b>Serie rubino: statistiche dell'energia</b> Statistiche dell'energia-An. Statistiche dell'energia	Annuario Trimestrale	33,80 20,30	8 450 5 100	500 300	94,50	23 650	1 400
<b>Rote Reihe:</b> <b>Außenhandelsstatistik</b> Analytische Übersichten – CST (5 Bände)	Jährlich	<b>Serie rossa: commercio estero</b> Tavole analitiche-CST (5 vol.)		40,50	10 150	600	151,90	37 950	2 250
Analytische Übersichten – NIMEXE (13 Bände)	Jährlich	Tavole analitiche NIMEXE (13 vol.)					303,80	75 950	4 500
A – Landwirtschaftliche Erzeugnisse		A – Prodotti agricoli		40,50	10 150	600	—	—	—
B – Mineralische Stoffe		B – Prodotti minerali		6,80	1 700	100	—	—	—
C – Chemische Erzeugnisse		C – Prodotti chimici		40,50	10 150	600	—	—	—
D – Kunststoffe, Leder		D – Materie plastiche, cuoio		16,90	4 200	250	—	—	—
E – Holz, Papier, Kork		E – Legno, carta, sughero		16,90	4 200	250	—	—	—
F – Spinnstoffe, Schuhe		F – Materie tessili, calzature		47,30	11 800	700	—	—	—
G – Steine, Gips, Keramik, Glas		G – Pietre, gesso, ceramica, vetro		16,90	4 200	250	—	—	—
H – Eisen und Stahl		H – Ghisa, ferro e acciaio		23,60	5 900	350	—	—	—
I – Unedle Metalle		I – Altri metalli comuni		16,90	4 200	250	—	—	—
J – Maschinen, Apparate		J – Macchine ed apparecchi		67,50	16 900	1 000	—	—	—
K – Beförderungsmittel		K – Materiale da trasporto		11,50	2 900	170	—	—	—
L – Präzisionsinstrumente, Optik		L – Strumenti di precisione, ottica		30,40	7 600	450	—	—	—
Band: Länder/Waren Länderverzeichnis (NCP) Außenhandel	Jährlich Jährlich Monatlich	Volume: Paesi/prodotti Nomenclatura dei paesi (NCP) Commercio estero	Annuale Annuale Mensile	40,50 8,10 10,10	10 150 2 030 2 550	600 120 150	— — 91	— — 22 800	— — 1 350
<b>Karmesinrote Reihe:</b> <b>Verkehrsstatistik</b> Verkehrsstatistik (e/f, d/i, dk/n)	Jahrbuch	<b>Serie cremisi: statistica dei trasporti</b> Statistica dei trasporti – Annuario (e/f, d/i, dk/n)	Annuale	13,50	3 400	200	—	—	—
<b>Olivgrüne Reihe:</b> <b>Statistik der überseeischen Assoziierten</b> Außenhandel der AASM Statistisches Jahrbuch der AOM	Jahrbuch Alle 2 Jahre	<b>Serie verde oliva: Associati d'oltremare</b> Commercio estero degli SAMA Annuario statistico degli AOM	Annuale Biennale	13,50 16,90	3 400 4 200	200 250	— —	— —	— —

(1) Internationales Warenverzeichnis  
(2) Warenverzeichnis für die Statistik des Außenhandels der Gemeinschaft und  
des Handels zwischen ihren Mitgliedstaaten

(1) Classificazione statistica e tariffaria  
(2) Nomenclatura delle merci per le statistiche del commercio estero della  
Comunità e del commercio tra gli Stati membri della stessa

Titel DK	Periodicitet	Titel N	Periodiciteit	Pris enkeltnumre			Pris årsabonnement eller fuldstændig serie		
				Prijns per nummer			Prijns jaarabonnement of volledige serie		
				Kr	Fl	Fb	Kr	Fl	Fb
<b>Orange serie: Almen statistik</b> Statistiske Hovedtal (dk, d, e, f, i, n) Almen Statistik Statistiske Studier og Undersøgelser	Årbog Månedlig Uregelmæssig	<b>Oranje serie: Algemene statistiek</b> Basisstatistieken (dk, d, e, f, i, n) Algemene statistiek Statistische studies en enquêtes	Jaarlijks Maandelijks Onregelmatig	15,70 23,50 39,15	6,90 10,40 17,30	100 150 250	195,50	86,50	1.250
<b>Violet serie: Nationalregnskaber, Betalingsbalancer</b> Nationalregnskaber (3 bind) Betalingsbalancer Skattestatistik Regionalstatistik- og regnskaber (2 bind)	Årbog Årbog Årbog Uregelmæssig	<b>Paarse serie: Economische rekeningen, Betalingsbalansen</b> Nationale rekeningen (3 delen) Betalingsbalansen Belastingstatistiek Regionale statistiek en rekeningen (2 delen)	Jaarlijks Jaarlijks Jaarlijks Onregelmatig	31,30 47,00 47,00 23,50	13,80 20,70 20,70 10,40	200 300 300 150	82,20	36,20	525
<b>Gul serie: Socialstatistik</b> Socialstatistik – årbog Socialstatistik	Hvert 2. år 8 hæfter	<b>Gele serie: Sociale statistiek</b> Sociale statistiek – jaarboek Sociale statistiek	Tweejaarl. 8 delen	78,30 39,15	34,50 17,30	500 250	235,00	103,50	1.500
<b>Grøn serie: Landbrugsstatistik</b> Landbrugsstatistik – årbog Landbrugsstatistik	Årbog 8-10 hæfter årligt	<b>Groene serie: Landbouwstatistiek</b> Landbouwstatistiek – jaarboek Landbouwstatistiek	Jaarlijks 8-10 nummers	39,15 39,15	17,30 17,30	250 250	235,00	103,50	1.500
<b>Blå serie: Industristatistik</b> Industristatistik – årbog Industristatistik	Årbog Kvartalspubl.	<b>Blauwe serie: Industriestatistiek</b> Industriestatistiek – jaarboek Industriestatistiek	Jaarlijks Driemaandelijks	47,00 19,60	20,70 8,60	300 125	94,00	41,50	600
Jern og stål – årbog Jern og stål	Hvert 2. år Kvartalspubl.	IJzer en staal – jaarboek IJzer en staal	Tweejaarl. Driemaandelijks	78,30 50,90	34,50 22,50	500 325	157,00	70,00	1.000
<b>Rubinfarvet serie: Energistatistik</b> Energistatistik – årbog Energistatistik	Årbog Kvartalspubl.	<b>Robijnen serie: Energiestatistiek</b> Energiestatistiek – jaarboek Energiestatistiek	Jaarlijks Driemaandelijks	78,30 47,00	34,50 20,70	500 300	219,00	96,50	1.400
<b>Rød serie: Statistik over udenrigshandel</b> Analytiske tabeller – CST (5 bind) Analytiske tabeller – NIMEXE (13 bind) A – Landbrugsprodukter B – Mineralske produkter C – Kemiske produkter D – Kunststoffer, læder E – Træ, papir, kork F – Tekstiler, fodtøj G – Sten, gips, keramik, glas H – Støbejern, jern og stål I – Øvrige metaller J – Maskiner og lignende K – Transportmidler L – Præcisionsværktøj, optik	Årlig Årlig	<b>Rode serie: Buitenlandse handel</b> Analytische tabellen – CST (5 delen) Analytische tabellen NIMEXE (13 delen) A – Landbouwprodukten B – Minerale produkten C – Chemische produkten D – Plastische stoffen, leder E – Hout, papier, kurk F – Textielstoffen, schoeisel G – Steen, gips, keramiek, glas H – Gietijzer, ijzer en staal I – Onedele metalen J – Machines en toestellen K – Vervoermaterieel L – Precisie-instrumenten, optische toestellen	Jaarlijks Jaarlijks	93,90	41,50	600	352,15	155,50	2.250
Årbog Lande – Produkter Landenes nomenklatur (NCP) Udenrigshandel	Årlig Årlig Månedlig	Deel Landen-produkten Landenlijst (NCP) Buitenlandse handel	Jaarlijks Jaarlijks Maandel.	93,90 18,80 23,50	41,50 8,30 10,40	600 120 150	211,50	93,50	1.350
<b>Mørkerød serie: Transportstatistik</b> Transportstatistik – Årbog (e/f, d/i, dk/ni)	Årlig	<b>Karmozijnen serie: Vervoersstatistiek</b> Vervoersstatistiek – jaarboek (uitgave: e/f, d/i, dk/n)	Jaarlijks	31,30	13,80	200			
<b>Olivengrøn serie: Statistik for oversøiske associerede stater</b> Årbog AASM Statistik årbog for AOM	Årlig Hvert 2. år	<b>Olijfgroene serie: Overzeese geassocieerden</b> Buitenlandse handel van de GASM Statistisch jaarboek voor de AOM	Jaarlijks Tweejaarl.	31,30 39,15	13,80 17,30	200 250			

(1) Statistik og toldklassifikation

(2) Statistisk varefortegnelse for Fællesskabets udenrigshandel og for samhandelen mellem dets medlemsstater

(1) Classificatie voor statistiek

(2) Goederennomenclatuur voor de statistieken van de buitenlandse handel van de Gemeenschap en van de handel tussen de Lid-Staten

**DE EUROPÆISKE FÆLLESSKABERS STATISTISKE KONTOR**  
**STATISTISCHES AMT DER EUROPÄISCHEN GEMEINSCHAFTEN**  
**STATISTICAL OFFICE OF THE EUROPEAN COMMUNITIES**  
**OFFICE STATISTIQUE DES COMMUNAUTÉS EUROPÉENNES**  
**ISTITUTO STATISTICO DELLE COMUNITÀ EUROPEE**  
**BUREAU VOOR DE STATISTIEK DER EUROPESE GEMEENSCHAPPEN**

**J. Mayer**                    **Generaldirektør / Generaldirektor / Director-General / Directeur général / Direttore generale / Directeur-generaal**

**E. Hentgen**                **Assistent / Assistent / Assistant / Assistent / Assistentente / Assistent**

**Direktører / Direktoren / Directors / Directeurs / Direttori / Directeuren:**

**G. Bertaud**                **Statistiske metoder, information**  
**Statistische Methoden, Informationswesen**  
**Statistical methods, information processing**  
**Méthodologie statistique, traitement de l'information**  
**Metodologia statistica, trattamento dell'informazione**  
**Methodologie van de statistiek, informatieverwerking**

**V. Paretti**                 **Almen statistik og nationalregnskab**  
**Allgemeine Statistik und Volkswirtschaftliche Gesamtrechnung**  
**General statistics and national accounts**  
**Statistiques générales et comptes nationaux**  
**Statistiche generali e conti nazionali**  
**Algemene statistiek en nationale rekeningen**

**D. Harris**                 **Befolknings- og socialstatistik**  
**Bevölkerungs- und Sozialstatistik**  
**Demographical and social statistics**  
**Statistiques démographiques et sociales**  
**Statistiche demografiche e sociali**  
**Sociale en bevolkingsstatistiek**

**S. Louwes**                **Landbrugs-, skovbrugs- og fiskeristatistik**  
**Statistik der Landwirtschaft, Forstwirtschaft und Fischerei**  
**Agriculture, forests and fisheries statistics**  
**Statistiques de l'agriculture, des forêts et de la pêche**  
**Statistiche dell'agricoltura, delle foreste e della pesca**  
**Landbouw-, bosbouw- en vissrijstatistiek**

**...**                         **Energi-, industri- og håndværksstatistik**  
**Energie-, Industrie- und Handwerksstatistik**  
**Energy, industrial and handicraft statistics**  
**Statistiques de l'énergie, de l'industrie et de l'artisanat**  
**Statistiche dell'energia, dell'industria e dell'artigianato**  
**Energie-, industrie- en ambachtsstatistiek**

**S. Ronchetti**             **Handels-, transport- og servicestatistik**  
**Handels-, Transport- und Dienstleistungsstatistik**  
**Trade, transport and services statistics**  
**Statistiques des commerces, transports et services**  
**Statistiche dei commerci, trasporti e servizi**  
**Handels-, vervoers- en dienstverleningsstatistiek**

Denne publikation kan købes gennem nedenstående salgssteder til en pris af kr. 39,15 pr. hæfte eller kr. 235,- pr. helårsabonnement:

Diese Veröffentlichung kann zum Einzelpreis von DM 16,90 oder zum Jahresabonnementspreis von DM 101,50 durch die nachstehend aufgeführten Vertriebsbüros bezogen werden:

This publication is delivered by the following sales offices at the price of: single copies £ 2.80, annual subscription: £ 16.50:

Cette publication est vendue, par numéro, aux prix de Ffr 30,90 ou Fb 250,- ou par abonnement annuel au prix de Ffr 185,- ou Fb 1500,-. S'adresser aux bureaux de vente indiqués ci-dessous:

Questa pubblicazione è in vendita al prezzo di Lit. 4200 il numero o di Lit. 25 300 per l'abbonamento annuale. Ogni richiesta va rivolta agli uffici di vendita seguenti:

Deze publikatie kost Fl. 17,30 resp. Bf 250,- per nummer of Fl. 103,50 resp. Bf 1 500,- per jaarabonnement en is verkrijgbaar bij onderstaande verkoopkantoren:

**Salgs- og abonnementskontorer - Vertriebsbüros - Sales Offices  
Bureaux de vente - Uffici di vendita - Verkoopkantoren**

**Belgique - België**

*Moniteur belge - Belgisch Staatsblad*

Rue de Louvain 40-42 -  
Leuvenseweg 40-42  
1000 Bruxelles - 1000 Brussel  
Tél. 5 12 00 26  
CCP 000-2005502-27  
Postrekening 000-2005502-27

*Şous-dépôt - Agentschap:*

Librairie européenne - Europese Boekhandel  
Rue de la Loi 244 - Wetstraat 244  
1040 Bruxelles - 1040 Brussel

**Danmark**

*J.H. Schultz - Boghandel*

Montergade 19  
1116 København K  
Tel. 14 11 95  
Girokonto 1195

**BR Deutschland**

*Verlag Bundesanzeiger*

5 Köln 1 - Breite Straße - Postfach 108 006  
Tel. (02 21) 21 03 48  
(Fernschreiber: Anzeiger Bonn 08 882 595)  
Postscheckkonto 8 34-000 Köln

**France**

*Service de vente en France des publications  
des Communautés européennes*

*Journal Officiel*

26, rue Desaix  
75732 Paris-Cedex 15  
Tél. (1) 5 78 61 39 - CCP Paris 23-96

**Ireland**

*Stationery Office*

Beggar's Bush  
Dublin 4  
Tel. 68 84 33

**Italia**

*Libreria dello Stato*

Piazza G. Verdi 10  
00198 Roma - Tel. (6) 8508  
CCP 1/2640  
Telex 62008

*Agenzie:*

00187 Roma - Via XX Settembre  
(Palazzo Ministero del tesoro)  
- Galleria  
20121 Milano - Vittorio Emanuele 3  
Tel.: 80 64 06

**Grand-Duché  
de Luxembourg**

*Office des publications officielles  
des Communautés européennes*

5, rue du Commerce  
Boite postale 1003 - Luxembourg  
Tel. 49 00 81 - CCP 191-90  
Compte courant bancaire:  
BIL 8-109/6003/300

**Nederland**

*Staatsdrukkerij- en uitgeverijbedrijf*

Christoffel Plantijnstraat, 's-Gravenhage  
Tel. (070) 81 45 11  
Postgiro 42 53 00

**United Kingdom**

*H. M. Stationery Office*

P.O. Box 569  
London SE 1 9NH  
Tel. (01) 928 6977, ext. 365

**United States of America**

*European Community Information Service*

2100 M Street N.W.  
Suite 707  
Washington D.C. 20 037  
Tel. 2 96 51 31

**Schweiz - Suisse - Svizzera**

*Librairie Payot*

6, rue Grenus  
1211 Genève  
Tél. 31 89 50  
CCP 12-236 Genève

**Sverige**

*Librairie C.E. Fritze*

2, Fredsgaten  
Stockholm 16  
Post Giro 193, Bank Giro 73/4015

**España**

*Libreria Mundi-Prensa*

Castello 37  
Madrid 1  
Tel. 275 46 55

**Andre lande - Andere Länder - Other countries - Autres pays - Altri paesi - Andere landen**

Kontoret for De europæiske Fællesskabers officielle Publikationer - Amt für amtliche Veröffentlichungen der Europäischen Gemeinschaften - Office for Official Publications of the European Communities - Office des publications officielles des Communautés européennes - Ufficio delle pubblicazioni ufficiali delle Comunità europee - Bureau voor officiële publikaties der Europese Gemeenschappen

Luxembourg 5, rue du Commerce Boite postale 1003 Té. 49 00 81 CCP 191-90 Compte courant bancaire BIL 8-109/6003/300

KONTORET FOR DE EUROPÆISKE FÆLLESSKABERS OFFICIELLE PUBLIKATIONER  
AMT FÜR AMTLICHE VERÖFFENTLICHUNGEN DER EUROPÄISCHEN GEMEINSCHAFTEN  
OFFICE FOR OFFICIAL PUBLICATIONS OF THE EUROPEAN COMMUNITIES  
OFFICE DES PUBLICATIONS OFFICIELLES DES COMMUNAUTÉS EUROPÉENNES  
UFFICIO DELLE PUBBLICAZIONI UFFICIALI DELLE COMUNITÀ EUROPEE  
BUREAU VOOR OFFICIËLE PUBLIKATIES DER EUROPESE GEMEENSCHAPPEN

Boite postale 1003 - Luxembourg

6936 / 3

CASS75C036AC