

MARCHES AGRICOLES

AGRARMÄRKTE

MERCATI AGRICOLI

LANDBOUWMARKTEN

ECHANGES COMMERCIAUX - HANDELSAUSTAUSCH
SCAMBI COMMERCIALI - HANDEL

DIRECTION GENERALE DE L'AGRICULTURE, Division « Bilans, Etudes, Information »
GENERALDIREKTION LANDWIRTSCHAFT, Abteilung « Bilanzen, Studien, Information »
DIREZIONE GENERALE DELL' AGRICOLTURA, Divisione « Bilanci, Studi, Informazione »
DIRECTORAAT-GENERAAL LANDBOUW, Afdeling « Overzichten, Studies, Inlichtingen »
12, avenue de Broqueville, Bruxelles 15.

La reproduction des données est subordonnée à l'indication de la source
Inhaltswiedergabe nur mit Quellennachweis gestattet
La riproduzione del contenuto è subordinata alla citazione delle fonte
Het overnemen van gegevens is toegestaan mits duidelijke bronvermelding
Reference to this publication is requested for reproduction of any data

2050/VI/63

COMMUNAUTE ECONOMIQUE EUROPEENE
COMMISSION

Direction Générale de l'Agriculture

Direction
"Economie et législation agricoles"

Division
"Bilans, Etudes, Information"

Ce bulletin d'information contient des données sur les importations et les exportations des produits agricoles qui étaient déjà repris au bulletin précédent avec cette différence, toutefois, que la rubrique "pays-tiers" a été scindée et reprend soit les principaux de ces pays de provenance ou de destination, soit dans certains cas, uniquement ceux pour lesquels des données étaient disponibles.

Les pays d'Europe orientale ont toutefois été groupés sous une seule position.

Le prochain bulletin fournira un aperçu des importations ou des exportations quantitatives de légumes actuellement soumis aux règlements de la politique agricole commune, pour les années 1961 et 1962.

Les données des derniers mois de l'année 1962 figurant dans le présent bulletin sont à considérer comme ayant un caractère estimatif.

Bruxelles, le 5 mars 1963

2050/VI/63

EUROPÄISCHE WIRTSCHAFTSGEMEINSCHAFT
KOMMISSION

Generaldirektion Landwirtschaft

Direktion
Wirtschaft und Agrarrecht

Abteilung
"Bilanzen, Studien, Information"

Dieses Informationsblatt enthält Angaben über die Einfuhren und Ausfuhren landwirtschaftlicher Produkte, die bereits in dem vorhergehenden Informationsblatt enthalten waren mit dem Unterschied, dass die Rubrik "Drittländer" geteilt worden ist, und entweder die hauptsächlichsten Herkunfts- und Bestimmungsländer oder in gewissen Fällen nur die verfügbaren Angaben enthält.

Die Länder Osteuropas sind jedoch in eine Spalte zusammengegruppert.

Das nächste Informationsblatt wird eine Übersicht über die mengenmässigen Einfuhren und Ausfuhren von Gemüse, die den Regelungen über die gemeinsame Agrarpolitik unterliegen, für die Jahre 1961 und 1962 geben.

Die in dem gegenwärtigen Informationsblatt enthaltenen Angaben der letzten Monate des Jahres 1962 sind als Schätzungen zu betrachten.

Brüssel, den 5. März 1963

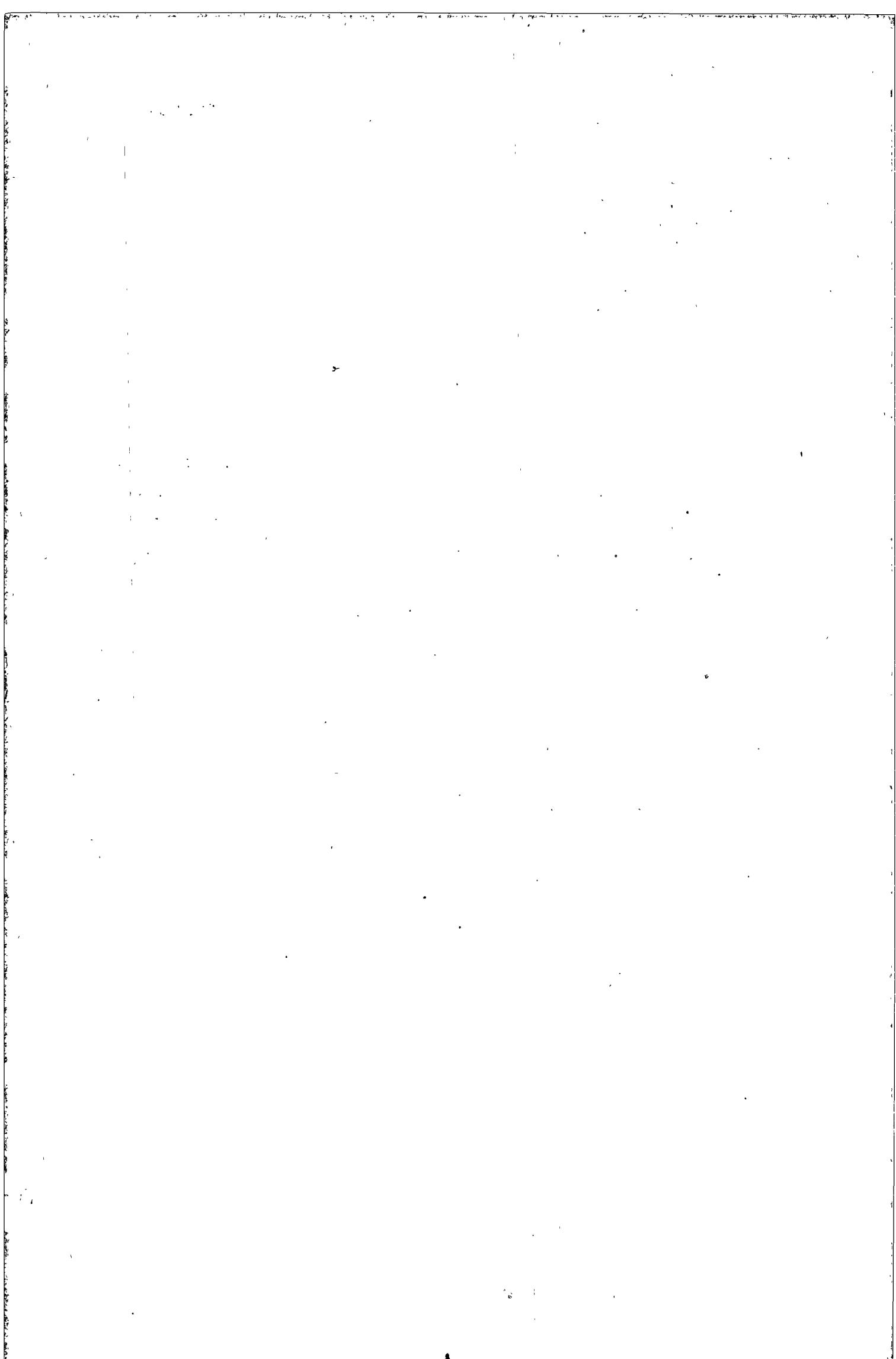

2050/VI/63

COMUNITA' ECONOMICA EUROPEA

Direzione Generale dell'Agricoltura

—
Direzione

"Economia e Legislazione agricole"

—
Divisione

"Bilanci, Studi, Informazione"

Questo bollettino d'informazione contiene dei dati sulle importazioni e le esportazioni dei prodotti agricoli che erano già ripresi nel precedente bollettino, con la differenza che la rubrica "paesi terzi" è stata ripartita, riprendendo, sia i principali paesi di provenienza e di destinazione, sia, in alcuni casi, unicamente quelli per i quali i dati erano disponibili.

Tuttavia, i paesi dell'Europa orientale sono stati raggruppati sotto una sola posizione .

Nel prossimo bollettino sarà fornito, per gli ortaggi, attualmente sottoposti ai regolamenti della politica agricola comune, un sommario quantitativo delle importazioni o delle esportazioni per gli anni 1961 e 1962.

I dati degli ultimi mesi dell'anno 1962, che figurano nel presente bollettino, sono da considerare come aventi carattere estimativo.

Bruxelles, li 5 marzo 1963

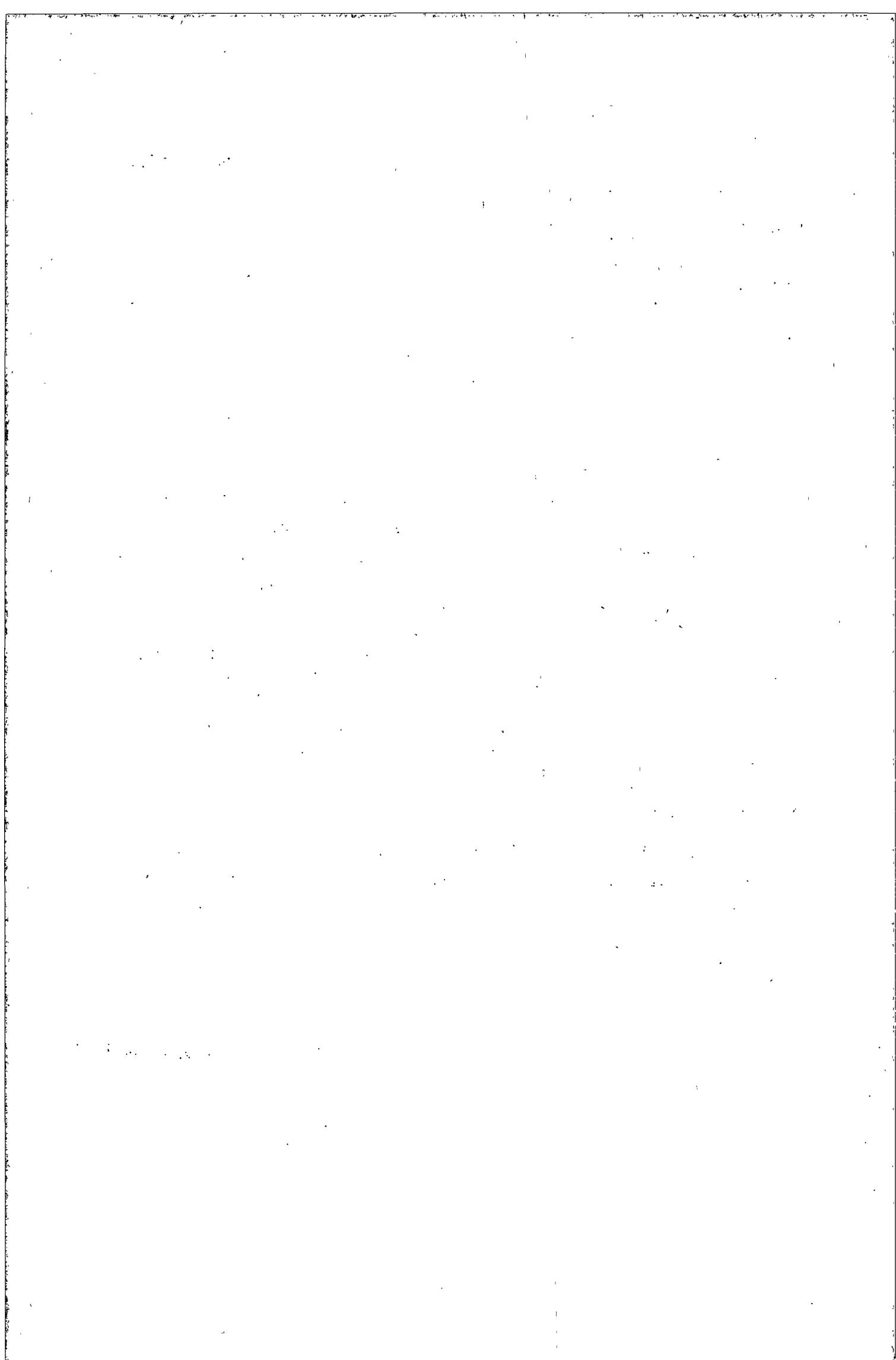

2050/VI/63

EUROPESE ECONOMISCHE GEMEENSCHAP
COMMISSIE

Directoraat-Generaal Landbouw

Directoraat
Economie en Wetgeving
betreffende de markten

Afdeling
"Balansen, Studies, Inlichtingen"

Dit inlichtingsbulletin bevat gegevens over in- of uitvoer van de landbouwproducten, die reeds opgenomen werden in het voorgaand nummer, maar met dit verschil, dat de rubriek "derde landen" werd uitgesplitst en ofwel de bijzonderste van die landen aanduidt ofwel in sommige gevallen diegene waarvoor gegevens beschikbaar waren.

De landen van Oost-Europa zijn onder één post samengevoegd.

Het volgend nummer zal voor de jaren 1961 en 1962 een overzicht geven van de in- of uitgevoerde hoeveelheden groenten die thans aan de reglementering betreffende de gemeenschappelijke landbouwpolitiek onderworpen zijn.

De gegevens betreffende de laatste maanden van 1962 die in het huidige nummer voorkomen hebben het karakter van ramingen.

Brussel, de 5 maart 1963

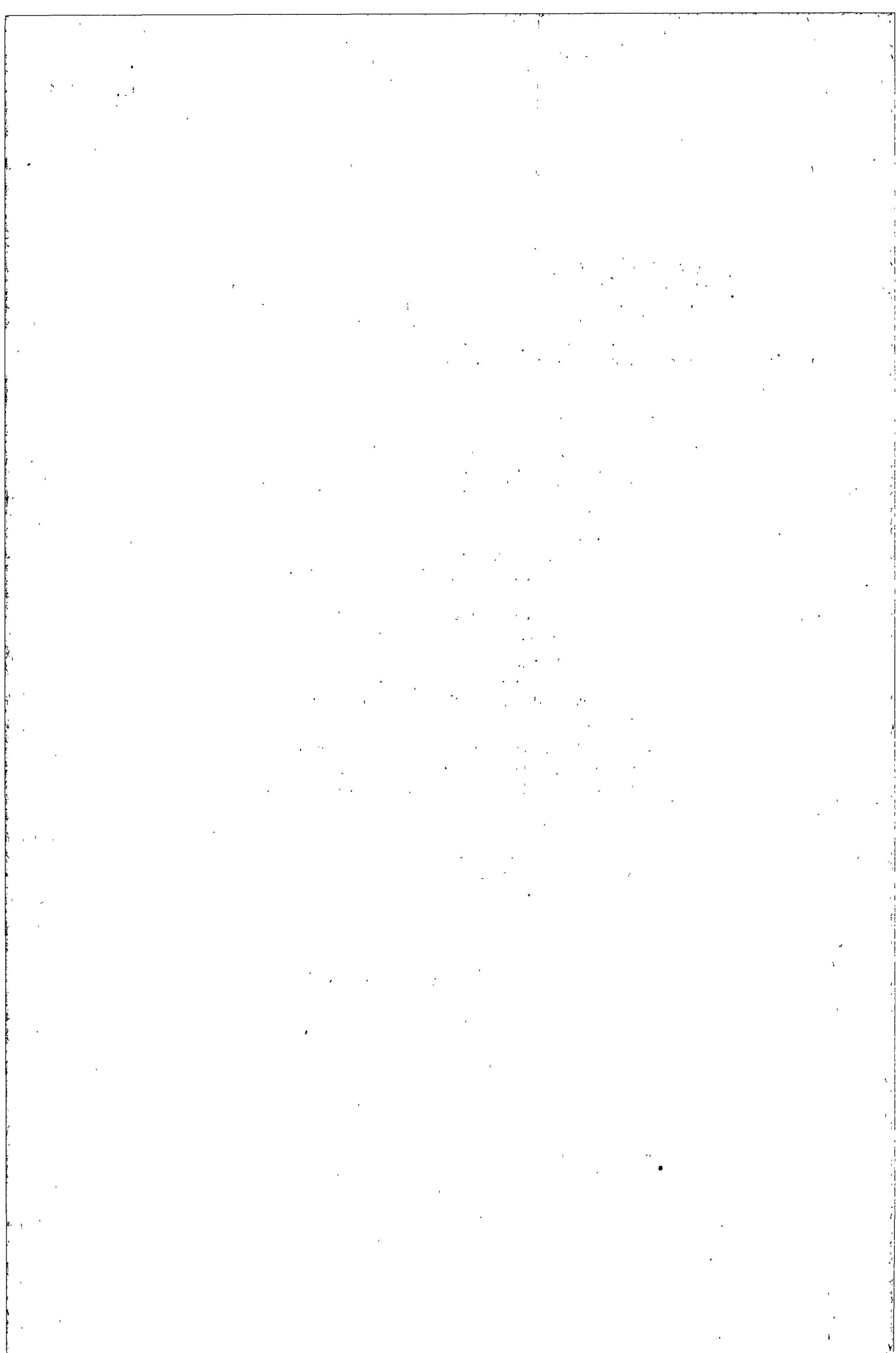

S O M M A I R E

Pages

B.R. DEUTSCHLAND

Importations quantitatives de quelques produits agricoles au total, en provenance des pays de la C.E.E. et des principaux pays-tiers au cours des années 1961 et 1962.

- Animaux vivants de l'espèce porcine
 - Importations mensuelles et cumulatives au total, en provenance des pays de la C.E.E. et des pays-tiers. 1
 - Importations mensuelles en provenance de chacun des pays de la C.E.E. et des principaux pays-tiers. 2
- Volailles mortes fraîches, réfrigérées et congelées, à l'exception des foies.
 - Importations mensuelles et cumulatives au total, en provenance des pays de la C.E.E. et des pays-tiers. 3
 - Importations mensuelles en provenance de chacun des pays de la C.E.E. et des principaux pays-tiers. 4
- Foies de volailles.
 - Importations mensuelles et cumulatives au total, en provenance des pays de la C.E.E. et des pays-tiers. 5
 - Importations mensuelles en provenance de chacun des pays de la C.E.E. et des principaux pays-tiers. 6
- Oeufs en coquille destinés à la consommation.
 - Importations mensuelles et cumulatives au total, en provenance des pays de la C.E.E. et des pays-tiers. 7
 - Importations mensuelles en provenance de chacun des pays de la C.E.E. et des principaux pays-tiers. 8

<u>B.R. DEUTSCHLAND (suite)</u>	<u>Pages</u>
- Blé	
- Importations mensuelles et cumulatives au total, en provenance des pays de la C.E.E. et des pays-tiers.	9
- Importations mensuelles en provenance de chacun des pays de la C.E.E. et des principaux pays-tiers.	10
- Seigle	
- Importations mensuelles et cumulatives au total, en provenance des pays de la C.E.E. et des pays-tiers.	11
- Importations mensuelles en provenance de chacun des pays de la C.E.E. et des principaux pays-tiers.	12
- Orge	
- Importations mensuelles et cumulatives au total, en provenance des pays de la C.E.E. et des pays-tiers.	13
- Importations mensuelles en provenance de chacun des pays de la C.E.E. et des principaux pays-tiers.	14
- Avoine	
- Importations mensuelles et cumulatives au total, en provenance des pays de la C.E.E. et des pays-tiers.	15
- Importations mensuelles en provenance de chacun des pays de la C.E.E. et des principaux pays-tiers.	16
- Maïs	
- Importations mensuelles et cumulatives au total, en provenance des pays de la C.E.E. et des pays-tiers.	17
- Importations mensuelles en provenance de chacun des pays de la C.E.E. et des principaux pays-tiers.	18

B.R. DEUTSCHLAND (suite)

Pages

- Millet et autres céréales

- Importations mensuelles et cumulatives au total, en provenance des pays de la C.E.E. et des pays-tiers. 19
- Importations mensuelles en provenance de chacun des pays de la C.E.E. et des principaux pays-tiers. 20

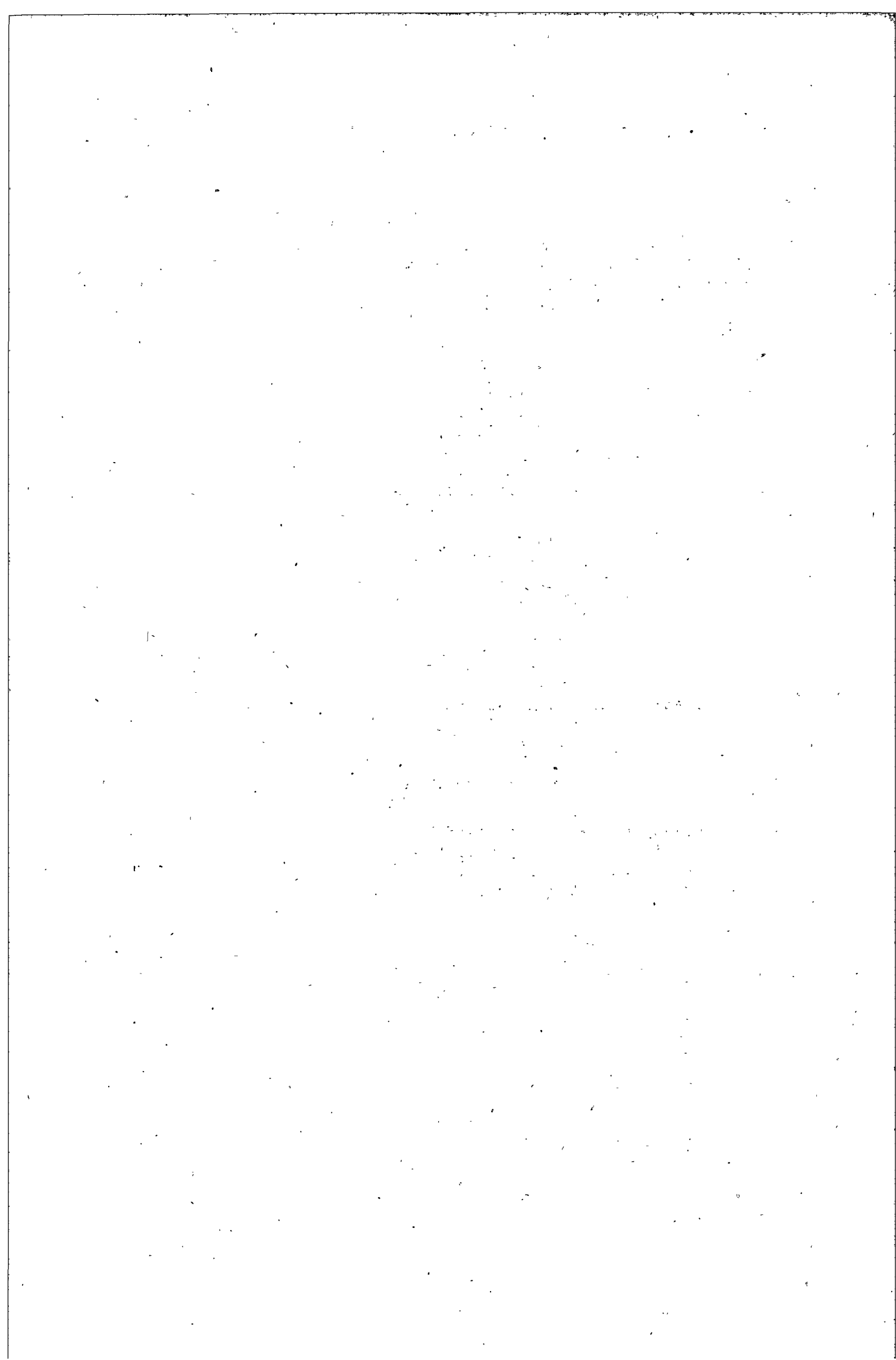

Pages

FRANCE

Importations quantitatives de quelques produits agricoles au total, en provenance des pays de la C.E.E. et des principaux pays-tiers au cours des années 1961 et 1962.

- Animaux vivants de l'espèce porcine
 - Importations trimestrielles et cumulatives au total, en provenance des pays de la C.E.E. et des principaux pays-tiers. 22

- Viandes de porcins domestiques autres que jambons.
 - Importations trimestrielles et cumulatives au total, en provenance des pays de la C.E.E. et des principaux pays-tiers. 23

- Volailles mortes de basse-cour et leurs abats.
 - Importations trimestrielles et cumulatives au total, en provenance des pays de la C.E.E. et des principaux pays-tiers. 24

- Oeufs en coquille autres que oeufs à couver.
 - Importations trimestrielles et cumulatives au total, en provenance des pays de la C.E.E. et des principaux pays-tiers. 25

- Blé dur
 - Importations trimestrielles et cumulatives au total, en provenance des pays de la C.E.E. et des principaux pays-tiers. 26

- Blé tendre et méteil
 - Importations trimestrielles et cumulatives au total, en provenance des pays de la C.E.E. et des principaux pays-tiers. 27

FRANCE (suite)Pages

- Orge

- Importations trimestrielles et cumulatives au total, en provenance des pays de la C.E.E. et des principaux pays-tiers. 28

- Maïs

- Importations trimestrielles et cumulatives au total, en provenance des pays de la C.E.E. et des principaux pays-tiers. 29

Exportations quantitatives de quelques produits agricoles au total, à destination de la C.E.E. et des pays-tiers des années 1961 et 1962.

- Viandes de porcins domestiques autres que jambons.

- Exportations trimestrielles et cumulatives au total, à destination des pays de la C.E.E. et des principaux pays-tiers. 31

- Volailles mortes et leurs abats autres que les foies.

- Exportations trimestrielles et cumulatives au total, à destination des pays de la C.E.E. et des principaux pays-tiers. 32

- Oeufs en coquille, autres que oeufs à couver.

- Exportations trimestrielles et cumulatives au total, à destination des pays de la C.E.E. et des principaux pays-tiers. 33

- Blé dur

- Exportations trimestrielles et cumulatives au total, à destination des pays de la C.E.E. et des principaux pays-tiers. 34

FRANCE (suite)

Pages

- Blé tendre et méteil
 - Exportations trimestrielles et cumulatives au total, à destination des pays de la C.E.E. et des principaux pays-tiers. 35

- Orge
 - Exportations trimestrielles et cumulatives au total, à destination des pays de la C.E.E. et des principaux pays-tiers. 36

- Maïs
 - Exportations trimestrielles et cumulatives au total, à destination des pays de la C.E.E. et des principaux pays-tiers. 37

- Farine de froment ou d'épeautre
 - Exportations trimestrielles et cumulatives au total, à destination des pays de la C.E.E. et des principaux pays-tiers. 38

- Malt non torréfié
 - Exportations trimestrielles et cumulatives au total, à destination des pays de la C.E.E. et des principaux pays-tiers. 39



Pages

ITALIA

Importations quantitatives de quelques produits agricoles au total, en provenance des pays de la C.E.E. et des principaux pays-tiers au cours des années 1961 et 1962.

- Animaux vivants de l'espèce porcine
 - Importations mensuelles et cumulatives au total, en provenance des pays de la C.E.E. et des pays-tiers. 41
 - Importations mensuelles en provenance de chacun des pays de la C.E.E. et des principaux pays-tiers. 42
- Volaille vivante de basse-cour
 - Importations mensuelles et cumulatives au total, en provenance des pays de la C.E.E. et des pays-tiers. 43
 - Importations mensuelles en provenance de chacun des pays de la C.E.E. et des principaux pays-tiers. 44
- Viande de porc, fraîche, réfrigérée et congelée
 - Importations mensuelles et cumulatives au total, en provenance des pays de la C.E.E. et des pays-tiers. 45
 - Importations mensuelles en provenance de chacun des pays de la C.E.E. et des principaux pays-tiers. 46
- Volaille morte de basse-cour
 - Importations mensuelles et cumulatives au total, en provenance des pays de la C.E.E. et des pays-tiers. 47
 - Importations mensuelles en provenance de chacun des pays de la C.E.E. et des principaux pays-tiers. 48

ITALIA (suite)

Pages

- Oeufs en coquille
 - Importations mensuelles et cumulatives au total, en provenance des pays de la C.E.E. et des pays-tiers. 49
 - Importations mensuelles en provenance de chacun des pays de la C.E.E. et des principaux pays-tiers. 50
- Blé dur
 - Importations mensuelles et cumulatives au total, en provenance des pays de la C.E.E. et des pays-tiers. 51
 - Importations mensuelles en provenance de chacun des pays de la C.E.E. et des principaux pays-tiers. 52
- Blé tendre
 - Importations mensuelles et cumulatives au total, en provenance des pays de la C.E.E. et des pays-tiers. 53
 - Importations mensuelles en provenance de chacun des pays de la C.E.E. et des principaux pays-tiers. 54
- Seigle
 - Importations mensuelles et cumulatives au total, en provenance des pays de la C.E.E. et des pays-tiers. 55
 - Importations mensuelles en provenance de chacun des pays de la C.E.E. et des principaux pays-tiers. 56
- Orge
 - Importations mensuelles et cumulatives au total, en provenance des pays de la C.E.E. et des pays-tiers. 57
 - Importations mensuelles en provenance de chacun des pays de la C.E.E. et des principaux pays-tiers. 58

<u>ITALIA (suite)</u>	<u>Pages</u>
- Avoine	
- Importations mensuelles et cumulatives au total, en provenance des pays de la C.E.E. et des pays-tiers.	59
- Importations mensuelles en provenance de chacun des pays de la C.E.E. et des principaux pays-tiers.	60
- Maïs	
- Importations mensuelles et cumulatives au total, en provenance des pays de la C.E.E. et des pays-tiers.	61
- Importations mensuelles en provenance de chacun des pays de la C.E.E. et des principaux pays-tiers.	62

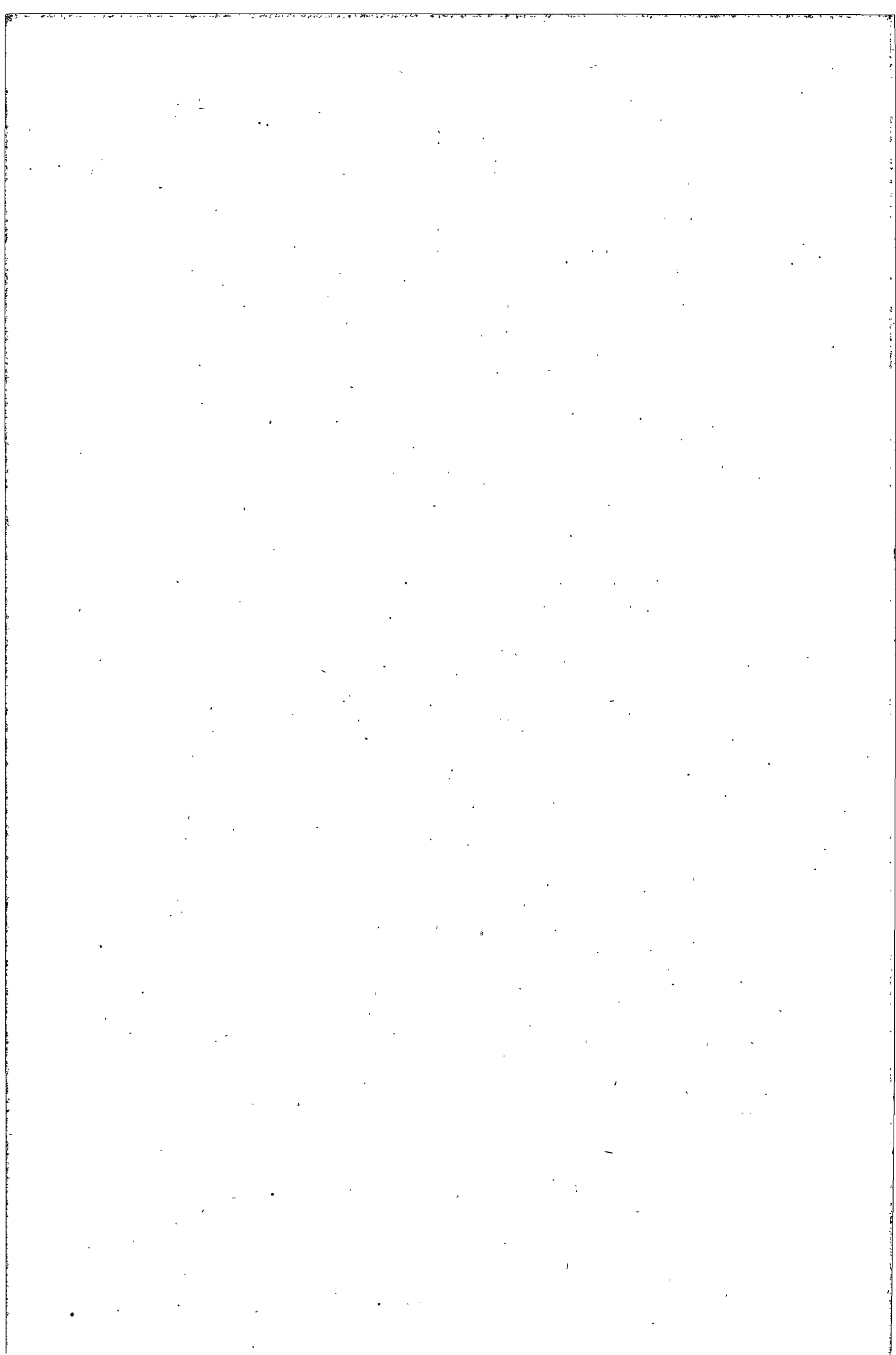

NEDERLAND

Importations quantitatives de céréales au total, en provenance des pays de la C.E.E. et des principaux pays-tiers au cours des années 1961 et 1962.

- Froment et méteil

- Importations mensuelles et cumulatives au total, en provenance des pays de la C.E.E. et des pays-tiers. 64

- Importations mensuelles en provenance de chacun des pays de la C.E.E. et des principaux pays-tiers. 65

- Seigle

- Importations mensuelles et cumulatives au total, en provenance des pays de la C.E.E. et des pays-tiers. 66

- Importations mensuelles en provenance de chacun des pays de la C.E.E. et des principaux pays-tiers. 67

- Orge

- Importations mensuelles et cumulatives au total, en provenance des pays de la C.E.E. et des pays-tiers. 68

- Importations mensuelles en provenance de chacun des pays de la C.E.E. et des principaux pays-tiers. 69

- Avoine

- Importations mensuelles et cumulatives au total, en provenance des pays de la C.E.E. et des pays-tiers. 70

- Importations mensuelles en provenance de chacun des pays de la C.E.E. et des principaux pays-tiers. 71

NEDERLAND (suite)Pages**- Maïs**

- Importations mensuelles et cumulatives au total, en provenance des pays de la C.E.E. et des pays-tiers. 72

- Importations mensuelles en provenance de chacun des pays de la C.E.E. et des principaux pays-tiers. 73

- Autres céréales (à l'exclusion du riz)

- Importations mensuelles et cumulatives au total, en provenance des pays de la C.E.E. et des pays-tiers. 74

- Importations mensuelles en provenance de chacun des pays de la C.E.E. et des principaux pays-tiers. 75

Exportations quantitatives de quelques produits agricoles au total, à destination des pays de la C.E.E. et des principaux pays-tiers au cours des années 1961 et 1962.

- Porcs vivants

- Exportations mensuelles et cumulatives au total, à destination des pays de la C.E.E. et des pays-tiers. 77

- Exportations mensuelles à destination de chacun des pays de la C.E.E. et des principaux pays-tiers. 78

- Volailles vivantes

- Exportations mensuelles et cumulatives au total, à destination des pays de la C.E.E. et des pays-tiers. 79

- Exportations mensuelles à destination de chacun des pays de la C.E.E. et des principaux pays-tiers. 80

NEDERLAND (suite)

Pages

- Viande porcine fraîche, réfrigérée
ou congelée
 - Exportations mensuelles et cumu-
latives au total, à destination
des pays de la C.E.E. et des pays-
tiers. 81
 - Exportations mensuelles à destina-
tion de chacun des pays de la C.E.E.
et des principaux pays-tiers. 82
- Volailles mortes et leurs abats
(à l'exclusion des foies)
 - Exportations mensuelles et cumu-
latives au total, à destination
des pays de la C.E.E. et des pays-
tiers. 83
 - Exportations mensuelles à destina-
tion de chacun des pays de la C.E.E.
et des principaux pays-tiers. 84
- Oeufs de poules en coquille
 - Exportations mensuelles et cumu-
latives au total, à destination
des pays de la C.E.E. et des pays-
tiers. 85
 - Exportations mensuelles à destina-
tion de chacun des pays de la C.E.E.
et des principaux pays-tiers. 86

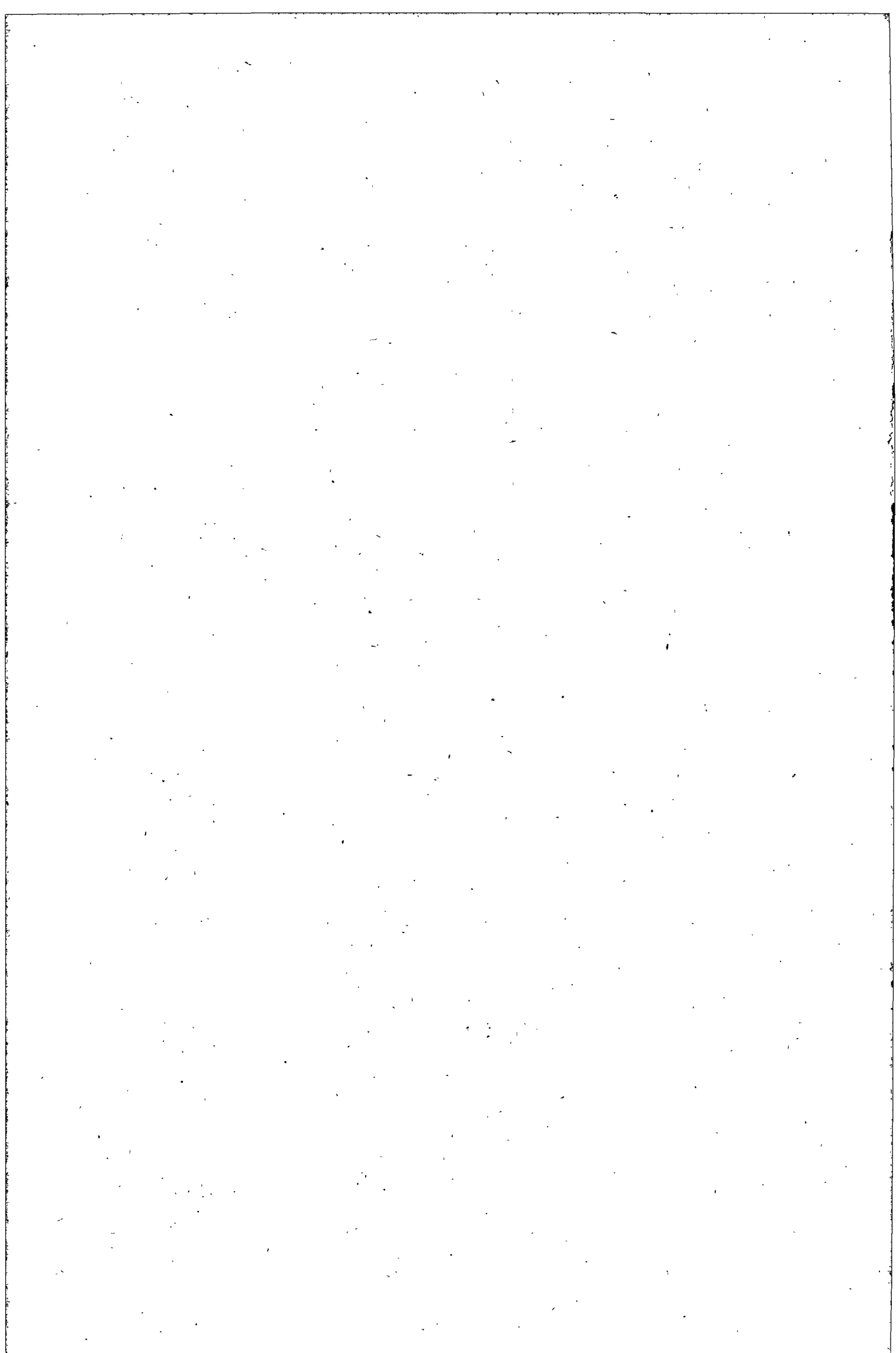

Pages

U.E.B.L.

Importations quantitatives de quelques produits agricoles au total, en provenance des pays de la C.E.E. et des principaux pays-tiers au cours des années 1961 et 1962.

- Froment

- Importations mensuelles et cumulatives au total, en provenance des pays de la C.E.E. et des pays-tiers. 88
- Importations mensuelles en provenance de chacun des pays de la C.E.E. et des principaux pays-tiers. 89

- Seigle

- Importations mensuelles et cumulatives au total, en provenance des pays de la C.E.E. et des pays-tiers. 90
- Importations mensuelles en provenance de chacun des pays de la C.E.E. et des principaux pays-tiers. 91

- Orge

- Importations mensuelles et cumulatives au total, en provenance des pays de la C.E.E. et des pays-tiers. 92
- Importations mensuelles en provenance de chacun des pays de la C.E.E. et des principaux pays-tiers. 93

- Avoine

- Importations mensuelles et cumulatives au total, en provenance des pays de la C.E.E. et des pays-tiers. 94
- Importations mensuelles en provenance de chacun des pays de la C.E.E. et des principaux pays-tiers. 95

<u>U.E.B.L. (suite)</u>	<u>Pages</u>
- Maïs	
- Importations mensuelles et cumulatives au total, en provenance des pays de la C.E.E. et des pays-tiers.	96
- Importations mensuelles en provenance de chacun des pays de la C.E.E. et des principaux pays-tiers.	97
- Autres céréales (à l'exclusion du riz)	
- Importations mensuelles et cumulatives au total, en provenance des pays de la C.E.E. et des pays-tiers.	98
- Importations mensuelles en provenance de chacun des pays de la C.E.E. et des principaux pays-tiers.	99
- Farine de manioc	
- Importations mensuelles et cumulatives au total, en provenance des pays de la C.E.E. et des pays-tiers.	100
- Importations mensuelles en provenance de chacun des pays de la C.E.E. et des principaux pays-tiers.	101
- Malt	
- Importations mensuelles et cumulatives au total, en provenance des pays de la C.E.E.; et des pays-tiers.	102
- Importations mensuelles en provenance de chacun des pays de la C.E.E. et des principaux pays-tiers.	103
- Sons, remoulages et autres résidus de céréales et de légumineuses	
- Importations mensuelles et cumulatives au total, en provenance des pays de la C.E.E.; et des pays-tiers.	104
- Importations mensuelles en provenance de chacun des pays de la C.E.E. et des principaux pays-tiers.	105

U.E.B.L. (suite)

Pages

Exportations quantitatives de quelques produits agricoles au total, à destination des pays de la C.E.E. et des principaux pays-tiers au cours des années 1961 et 1962.

- Viande de porc, fraîche, réfrigérée, congelée
 - Exportations mensuelles et cumulatives au total, à destination des pays de la C.E.E. et des pays-tiers. 107
 - Exportations mensuelles à destination de chacun des pays de la C.E.E. et des principaux pays-tiers. 108
- Volailles mortes de basse-cour et leurs abats comestibles, à l'exclusion des foies
 - Exportations mensuelles et cumulatives au total, à destination des pays de la C.E.E.; et des pays-tiers. 109
 - Exportations mensuelles à destination de chacun des pays de la C.E.E. et des principaux pays-tiers. 110
- Oeufs de poules en coquille
 - Exportations mensuelles et cumulatives au total, à destination des pays de la C.E.E. et des pays-tiers. 111
 - Exportations mensuelles à destination de chacun des pays de la C.E.E. et des principaux pays-tiers. 112
- Malt
 - Exportations mensuelles et cumulatives au total, à destination des pays de la C.E.E. et des pays-tiers. 113
 - Exportations mensuelles à destination de chacun des pays de la C.E.E. et des principaux pays-tiers. 114

U.E.B.L. (suite)Pages

- Préparations fourragères

- Exportations mensuelles et cumulatives au total, à destination des pays de la C.E.E. et des pays-tiers. 115
- Exportations mensuelles à destination de chacun des pays de la C.E.E. et des principaux pays-tiers. 116

I N H A L T

<u>B.R. D E U T S C H L A N D</u>	<u>Seiten</u>
Mengenmäßige Einfuhren insgesamt, aus den EWG.Ländern und Drittländern, für die Jahre 1961 und 1962 für einige landwirtschaftliche Erzeugnisse	
- Lebende Schweine	
- Monatliche und kumulative Einfuhren insgesamt, aus EWG.Ländern und Drittländern	1
- Monatliche Einfuhren aus jedem Mitgliedstaat und aus den wichtigsten Drittländern	2
- Geschlachtetes Hausgeflügel, ausgenommen Lebern, frisch, gekühlt und gefroren	
- Monatliche und kumulative Einfuhren insgesamt, aus EWG.Ländern und Drittländern	3
- Monatliche Einfuhren aus jedem Mitgliedstaat und aus den wichtigsten Drittländern	4
- Geflügellebern	
- Monatliche und kumulative Einfuhren insgesamt, aus EWG.Ländern und Drittländern	5
- Monatliche Einfuhren aus jedem Mitgliedstaat und aus den wichtigsten Drittländern	6
- Schaleneier zum Verbrauch	
- Monatliche und kumulative Einfuhren insgesamt, aus EWG.Ländern und Drittländern	7
- Monatliche Einfuhren aus jedem Mitgliedstaat und aus den wichtigsten Drittländern	8
- Weizen	
- Monatliche und kumulative Einfuhren insgesamt, aus EWG.Ländern und Drittländern	9
- Monatliche Einfuhren aus jedem Mitgliedstaat und aus den wichtigsten Drittländern	10

B.R.DEUTSCHLAND (Fortsetzung)

Seiten

- Roggen	
- Monatliche und kumulative Einfuhren insgesamt, aus EWG.Ländern und Drittländern	11
- Monatliche Einfuhren aus jedem Mitgliedstaat und aus den wichtigsten Drittländern	12
- Gerste	
- Monatliche und kumulative Einfuhren insgesamt, aus EWG.Ländern und Drittländern	13
- Monatliche Einfuhren aus jedem Mitgliedstaat und aus den wichtigsten Drittländern	14
- Hafer	
- Monatliche und kumulative Einfuhren insgesamt, aus EWG.Ländern und Drittländern	15
- Monatliche Einfuhren aus jedem Mitgliedstaat und aus den wichtigsten Drittländern	16
- Mais	
- Monatliche und kumulative Einfuhren insgesamt, aus EWG.Ländern und Drittländern	17
- Monatliche Einfuhren aus jedem Mitgliedstaat und aus den wichtigsten Drittländern	18
- Hirse aller Art und anderes Getreide	
- Monatliche und kumulative Einfuhren insgesamt, aus EWG.Ländern und Drittländern	19
- Monatliche Einfuhren aus jedem Mitgliedstaat und aus den wichtigsten Drittländern	20

F R A N C E

Seiten

Mengenmässige Einfuhren insgesamt, aus den EWG.Ländern und Drittländern für die Jahre 1961 und 1962 für einige landwirtschaftliche Erzeugnisse

- Lebende Schweine
 - Dreimonatliche und kumulative Einfuhren insgesamt aus EWG.Ländern und den wichtigsten Drittländern 22
- Schweinefleisch ausser Schinken
 - Dreimonatliche und kumulative Einfuhren insgesamt aus EWG.Ländern und den wichtigsten Drittländern 23
- Geschlachtetes Hausgeflügel und Schlachtabfälle
 - Dreimonatliche und kumulative Einfuhren insgesamt aus EWG.Ländern und den wichtigsten Drittländern 24
- Eier in der Schale (ausser Bruteier)
 - Dreimonatliche und kumulative Einfuhren insgesamt aus EWG.Ländern und den wichtigsten Drittländern 25
- Hartweizen
 - Dreimonatliche und kumulative Einfuhren insgesamt aus EWG.Ländern und den wichtigsten Drittländern 26
- Weichweizen und Mengkorn
 - Dreimonatliche und kumulative Einfuhren insgesamt aus EWG.Ländern und den wichtigsten Drittländern 27
- Gerste
 - Dreimonatliche und kumulative Einfuhren insgesamt aus EWG.Ländern und den wichtigsten Drittländern 28
- Mais
 - Dreimonatliche und kumulative Einfuhren insgesamt aus EWG.Ländern und den wichtigsten Drittländern 29

Mengenmässige Ausfuhren insgesamt, nach den EWG.Ländern und Drittländern für die Jahre 1961 und 1962 für einige landwirtschaftliche Erzeugnisse

- Schweinefleisch ausser Schinken
 - Dreimonatliche und kumulative Ausfuhren insgesamt nach EWG.Ländern und den wichtigsten Drittländern 31

F R A N C E (Fortsetzung)Seiten

- Geschlachtetes Hausgeflügel und Schlacht-
abfälle, ausgenommen Lebern
 - Dreimonatliche und kumulative
Ausfuhren insgesamt nach EWG.
Ländern und den wichtigsten
Drittländern 32
- Eier in der Schale ausser Bruteier
 - Dreimonatliche und kumulative
Ausfuhren insgesamt nach EWG.
Ländern und den wichtigsten
Drittländern 33
- Hartweizen
 - Dreimonatliche und kumulative
Ausfuhren insgesamt nach EWG.
Ländern und den wichtigsten
Drittländern 34
- Weichweizen und Mengkorn
 - Dreimonatliche und kumulative
Ausfuhren insgesamt nach EWG.
Ländern und den wichtigsten
Drittländern 35
- Gerste
 - Dreimonatliche und kumulative
Ausfuhren insgesamt nach EWG.
Ländern und den wichtigsten
Drittländern 36
- Mais
 - Dreimonatliche und kumulative
Ausfuhren insgesamt nach EWG.
Ländern und den wichtigsten
Drittländern 37
- Mehl von Weizen oder Spelz
 - Dreimonatliche und kumulative
Ausfuhren insgesamt nach EWG.
Ländern und den wichtigsten
Drittländern 38
- Malz ungebrannt
 - Dreimonatliche und kumulative
Ausfuhren insgesamt nach EWG.
Ländern und den wichtigsten
Drittländern 39

I T A L I A

Seiten

Mengenmässige Einfuhren insgesamt,
aus den EWG.Ländern und Drittländern,
für die Jahre 1961 und 1962 für eini-
ge landwirtschaftliche Erzeugnisse

- Lebende Schweine

- Monatliche und kumulative Einfuhren
insgesamt, aus EWG. Ländern und Dritt-
ländern 41

- Monatliche Einfuhren aus jedem Mit-
gliedstaat und aus den wichtigsten
Drittländern 42

- Lebendes Hausgeflügel

- Monatliche und kumulative Einfuhren
insgesamt, aus EWG.Ländern und Dritt-
ländern 43

- Monatliche Einfuhren aus jedem Mit-
gliedstaat und aus den wichtigsten
Drittländern 44

- Schweinefleisch, frisch, gekühlt, gefroren

- Monatliche und kumulative Einfuhren
insgesamt, aus EWG.Ländern und Dritt-
ländern 45

- Monatliche Einfuhren aus jedem Mit-
gliedstaat und aus den wichtigsten
Drittländern 46

- Geschlachtetes Hausgeflügel

- Monatliche und kumulative Einfuhren
insgesamt, aus EWG.Ländern und Dritt-
ländern 47

- Monatliche Einfuhren aus jedem Mit-
gliedstaat und aus den wichtigsten
Drittländern 48

- Eier in der Schale

- Monatliche und kumulative Einfuhren
insgesamt, aus EWG.Ländern und Dritt-
ländern 49

- Monatliche Einfuhren aus jedem Mit-
gliedstaat und aus den wichtigsten
Drittländern 50

- Hartweizen

- Monatliche und kumulative Einfuhren
insgesamt, aus EWG.Ländern und Dritt-
ländern 51

- Monatliche Einfuhren aus jedem Mit-
gliedstaat und aus den wichtigsten
Drittländern 52

I T A L I A (Fortsetzung)Seiten

- Weichweizen	
- Monatliche und kumulative Einfuhren insgesamt, aus EWG.Ländern und Drittländern	53
- Monatliche Einfuhren aus jedem Mitgliedstaat und aus den wichtigsten Drittländern	54
- Roggen	
- Monatliche und kumulative Einfuhren insgesamt, aus EWG.Ländern und Drittländern	55
- Monatliche Einfuhren aus jedem Mitgliedstaat und aus den wichtigsten Drittländern	56
- Gerste	
- Monatliche und kumulative Einfuhren insgesamt, aus EWG.Ländern und Drittländern	57
- Monatliche Einfuhren aus jedem Mitgliedstaat und aus den wichtigsten Drittländern	58
- Hafer	
- Monatliche und kumulative Einfuhren insgesamt, aus EWG.Ländern und Drittländern	59
- Monatliche Einfuhren aus jedem Mitgliedstaat und aus den wichtigsten Drittländern	60
- Mais	
- Monatliche und kumulative Einfuhren insgesamt, aus EWG.Ländern und Drittländern	61
- Monatliche Einfuhren aus jedem Mitgliedstaat und aus den wichtigsten Drittländern	62

N E D E R L A N D

Seiten

Mengenmäßige Einfuhren von Getreide
insgesamt, aus den EWG.Ländern und
Drittländern, für die Jahre 1961 und
1962

- Weizen und Mengkorn

- Monatliche und kumulative Einfuhren
insgesamt, aus EWG.Ländern und Dritt-
ländern 64

- Monatliche Einfuhren aus jedem Mit-
gliedstaat und aus den wichtigsten
Drittländern 65

- Roggen

- Monatliche und kumulative Einfuhren
insgesamt, aus EWG.Ländern und Dritt-
ländern 66

- Monatliche Einfuhren aus jedem Mit-
gliedstaat und aus den wichtigsten
Drittländern 67

- Gerste

- Monatliche und kumulative Einfuhren
insgesamt, aus EWG.Ländern und Dritt-
ländern 68

- Monatliche Einfuhren aus jedem Mit-
gliedstaat und aus den wichtigsten
Drittländern 69

- Hafer

- Monatliche und kumulative Einfuhren
insgesamt, aus EWG.Ländern und Dritt-
ländern 70

- Monatliche Einfuhren aus jedem Mit-
gliedstaat und aus den wichtigsten
Drittländern 71

- Mais

- Monatliche und kumulative Einfuhren
insgesamt, aus EWG.Ländern und Dritt-
ländern 72

- Monatliche Einfuhren aus jedem Mit-
gliedstaat und aus den wichtigsten
Drittländern 73

- Anderes Getreide

- Monatliche und kumulative Einfuhren
insgesamt, aus EWG.Ländern und Dritt-
ländern 74

- Monatliche Einfuhren aus jedem Mit-
gliedstaat und aus den wichtigsten
Drittländern 75

N E D E R L A N D (Fortsetzung)Seiten

Mengenmäßige Ausfuhren einiger tierischer Erzeugnisse insgesamt nach den EWG.Ländern und Drittländern für die Jahre 1961 und 1962

- Lebende Schweine
 - Monatliche und kumulative Ausfuhren insgesamt nach EWG.Ländern und Drittländern 77
 - Monatliche Ausfuhren nach jedem Mitgliedstaat und nach den wichtigsten Drittländern 78
- Lebendes Geflügel
 - Monatliche und kumulative Ausfuhren insgesamt nach EWG.Ländern und Drittländern 79
 - Monatliche Ausfuhren nach jedem Mitgliedstaat und nach den wichtigsten Drittländern 80
- Schweinefleisch, frisch, gekühlt, gefroren
 - Monatliche und kumulative Ausfuhren insgesamt nach EWG.Ländern und Drittländern 81
 - Monatliche Ausfuhren nach jedem Mitgliedstaat und nach den wichtigsten Drittländern 82
- Geschlachtetes Geflügel, ausgenommen Lebern
 - Monatliche und kumulative Ausfuhren insgesamt nach EWG.Ländern und Drittländern 83
 - Monatliche Ausfuhren nach jedem Mitgliedstaat und nach den wichtigsten Drittländern 84
- Hühnereier in der Schale
 - Monatliche und kumulative Ausfuhren insgesamt nach EWG.Ländern und Drittländern 85
 - Monatliche Ausfuhren nach jedem Mitgliedstaat und nach den wichtigsten Drittländern 86

B. L. W. U.

Seiten

Mengenmäßige Einfuhren insgesamt,
aus den EWG.Ländern und Drittländern,
für die ersten 10 Monate der Jahre
1961 und 1962 für einige landwirt-
schaftliche Erzeugnisse

- Weizen

- Monatliche und kumulative Einfuhren
insgesamt, aus EWG.Ländern und Dritt-
ländern 88

- Monatliche Einfuhren aus jedem Mit-
gliedstaat und aus den wichtigsten
Drittländern 89

- Roggen

- Monatliche und kumulative Einfuhren
insgesamt, aus EWG.Ländern und Dritt-
ländern 90

- Monatliche Einfuhren aus jedem Mit-
gliedstaat und aus den wichtigsten
Drittländern 91

- Gerste

- Monatliche und kumulative Einfuhren
insgesamt, aus EWG.Ländern und Dritt-
ländern 92

- Monatliche Einfuhren aus jedem Mit-
gliedstaat und aus den wichtigsten
Drittländern 93

- Hafer

- Monatliche und kumulative Einfuhren
insgesamt, aus EWG.Ländern und Dritt-
ländern 94

- Monatliche Einfuhren aus jedem Mit-
gliedstaat und aus den wichtigsten
Drittländern 95

- Mais

- Monatliche und kumulative Einfuhren
insgesamt, aus EWG.Ländern und Dritt-
ländern 96

- Monatliche Einfuhren aus jedem Mit-
gliedstaat und aus den wichtigsten
Drittländern 97

- Anderes Getreide

- Monatliche und kumulative Einfuhren
insgesamt, aus EWG. Ländern und Dritt-
ländern 98

B. L. W. U. (Fortsetzung)Seiten

- Monatliche Einfuhren aus jedem Mitgliedstaat und aus den wichtigsten Drittländern	99
- Maniokmehl	
- Monatliche und kumulative Einfuhren insgesamt, aus EWG.Ländern und Drittländern	100
- Monatliche Einfuhren aus jedem Mitgliedstaat und aus den wichtigsten Drittländern	101
- Malz	
- Monatliche und kumulative Einfuhren insgesamt, aus EWG.Ländern und Drittländern	102
- Monatliche Einfuhren aus jedem Mitgliedstaat und aus den wichtigsten Drittländern	103
- Kleie und dgl.	
- Monatliche und kumulative Einfuhren insgesamt, aus EWG.Ländern und Drittländern	104
- Monatliche Einfuhren aus jedem Mitgliedstaat und aus den wichtigsten Drittländern	105
Mengenmässige Ausfuhren insgesamt, nach den EWG.Ländern und Drittländern, für die ersten 11 Monate der Jahre 1961 und 1962 für einige landwirtschaftliche Erzeugnisse	
- Schweinefleisch, frisch, gekühlt, gefroren,	
- Monatliche und kumulative Ausfuhren insgesamt, nach EWG.Ländern und Drittländern	107
- Monatliche Ausfuhren nach jedem Mitgliedstaat und nach den wichtigsten Drittländern	108
- Geschlachtetes Hausgeflügel und Schlachtabfälle	
- Monatliche und kumulative Ausfuhren insgesamt, nach EWG.Ländern und Drittländern	109
- Monatliche Ausfuhren nach jedem Mitgliedstaat und nach den wichtigsten Drittländern	110

B. L. W. U. (Fortsetzung)

Seiten

- Hühnereier in der Schale	
- Monatliche und kumulative Ausfuhren insgesamt, nach EWG.Ländern und Drittländern	111
- Monatliche Ausfuhren nach jedem Mitgliedstaat und nach den wichtigsten Drittländern	112
- Malz	
- Monatliche und kumulative Ausfuhren insgesamt, nach EWG.Ländern und Drittländern	113
- Monatliche Ausfuhren nach jedem Mitgliedstaat und nach den wichtigsten Drittländern	114
- Zubereitetes Futter	
- Monatliche und kumulative Ausfuhren insgesamt, nach EWG.Ländern und Drittländern	115
- Monatliche Ausfuhren nach jedem Mitgliedstaat und nach den wichtigsten Drittländern	116

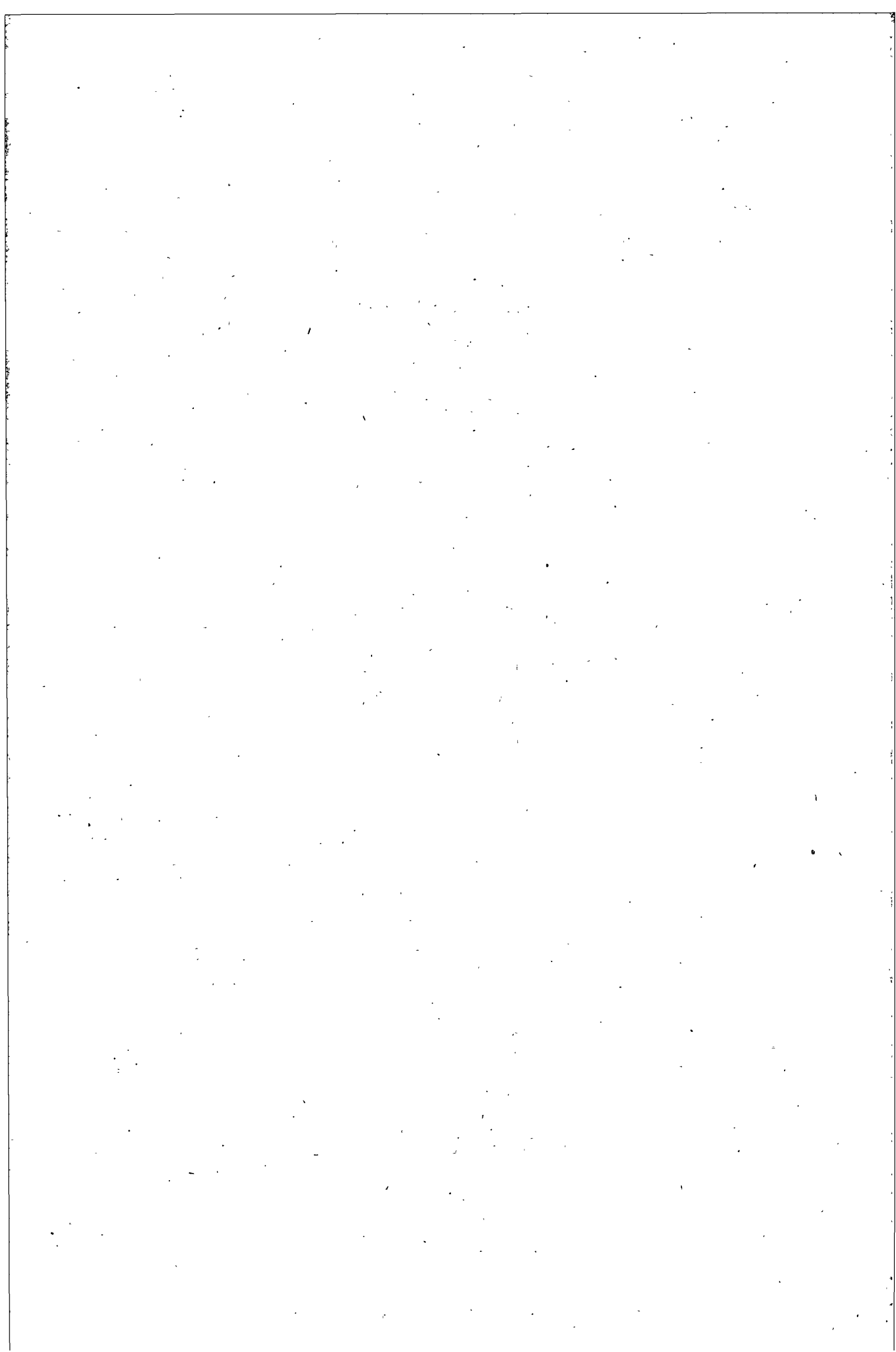

R.F. d'ALLEMAGNE
IMPORTATIONS
MENSUELLES ET CUMULATIVES
1961 - 1962

B.R. DEUTSCHLAND
MONATLICHE UND KUMULATIVE
EINFUHREN
1961 - 1962

B.R. DEUTSCHLAND

IMPORTATIONS - EINFUHREN

Produit : Animaux vivants de l'espèce porcine
Erzeugnis : Lebende Schweinen

Q = Pièce
H = Stück

PERIODE ZEITRAUM	MENSUELLES - MONATLICHE						CUMULATIVES - KUMULATIVE						
	TOTAL INSGESAMT		C.E.E. E.W.G.		PAYS TIERS DRITTLÄNDER		PERIODE ZEITRAUM	TOTAL INSGESAMT		C.E.E. E.W.G.		PAYS TIERS DRITTLÄNDER	
	1961	1962	1961	1962	1961	1962		1961	1962	1961	1962	1961	1962
Jan	51.966	38.134	12.097	7.584	39.869	30.550	Jan	51.966	38.134	12.097	7.584	39.869	30.550
Feb	67.872	27.477	9.914	7.043	57.958	20.434	Jan/Feb	119.838	65.611	22.011	14.627	97.827	50.984
Mar	48.823	35.421	11.511	8.347	37.312	27.074	Jan/Mar	168.661	101.032	33.522	22.974	135.139	78.058
Apr	39.663	28.170	10.637	6.930	29.026	21.240	Jan/Apr	208.324	129.202	44.159	29.904	164.165	99.298
Mai	43.428	39.302	16.067	8.694	27.361	30.608	Jan/Mai	251.752	160.504	60.226	38.598	191.526	129.906
Jun	54.662	40.019	16.824	8.405	37.838	31.614	Jan/Jun	306.414	208.523	77.050	47.003	229.364	161.520
Jul	51.390	37.530	12.803	8.896	38.507	28.634	Jan/Jul	357.804	246.053	89.853	55.899	267.951	190.154
Aug	57.268	25.345	14.661	8.468	42.607	16.877	Jan/Aug	415.072	271.398	104.514	64.367	310.558	207.031
Sep	65.352	24.960	14.166	6.736	51.186	18.224	Jan/Sep	480.424	296.353	118.680	71.103	361.744	225.255
Oct	60.906	35.833	12.303	9.541	48.603	26.192	Jan/Oct	541.330	332.191	130.983	81.132	410.347	251.059
Nov	73.537	34.049	13.370	10.146	60.167	23.903	Jan/Nov	614.867	366.240	144.353	91.278	470.514	274.962
Dec	60.101	21.508	9.078	6.162	51.023	15.346	Jan/Dec	674.968	387.748	153.431	97.440	521.537	290.308

B.R. DEUTSCHLAND

Importations mensuelles - Monatliche Einfuhren

Produit : Animaux vivants de l'espace porcine
Erzeugnis : Lebende Schweinen

A. EN PROVENANCE DES PAYS DE LA C.E.E. - HERKOMMEND AUS E.W.G. LANDERN

Q = Pièce
N = Stück

		Jan	Feb	Mar	Apr	Mai	Jun	Ju]	Aug	Sep	Oct	Nov	Dec
TOTAL C.E.E.	1961	12.097	9.914	11.511	10.637	16.067	16.824	12.003	14.661	14.166	12.303	13.370	9.078
E.W.G. INSGESAMT	1962	7.584	7.043	8.347	6.930	8.694	8.405	8.096	8.468	6.736	9.541	10.146	6.162
FRANCE	1961	2.971	1.181	1.754	2.875	7.142	8.123	5.130	4.110	5.131	2.108	1.886	969
	1962	1.416	1.411	2.498	1.708	2.616	4.105	4.037	3.977	5.907	8.145	6.501	4.673
ITALIA	1961	-	-	-	-	-	-	-	-	-	-	-	-
	1962	-	-	-	-	-	-	-	-	-	-	-	-
NEDERLAND	1961	2.471	1.872	2.874	1.881	1.893	1.817	1.713	2.343	2.300	2.528	2.640	1.569
	1962	65	35	-	-	-	-	-	-	-	336	1.171	965
U.E.B.L. / B.L.E.U.	1961	6.655	6.061	6.803	5.881	7.032	6.884	5.952	8.208	6.735	7.667	8.844	6.540
	1962	6.103	5.597	5.849	5.222	6.078	4.300	4.050	4.491	029	1.060	474	524

B. EN PROVENANCE DES PAYS TIERS - HERKOMMEND AUS DRITTLANDERN

TOTAL	1961	39.069	57.950	37.312	29.026	27.361	37.038	30.507	42.607	51.186	48.603	60.167	51.023
ZUSAMMEN	1962	30.550	20.434	27.074	21.240	30.608	31.614	20.634	16.877	18.224	26.292	23.903	15.346
Dont : Europe orientale	1961	19.068	25.776	6.336	6.100	5.463	14.431	13.062	16.947	18.378	15.006	24.730	19.186
wovon Osteuropa	1962	9.676	3.200	9.003	7.259	11.494	10.750	9.690	4.025	5.032	0.990	5.536	-
Danemark	1961	10.835	16.432	12.507	11.539	10.746	12.982	13.411	13.455	17.336	18.003	23.304	17.396
Dacnemark	1962	11.628	9.922	11.502	8.391	11.330	12.752	11.496	9.110	9.642	13.731	15.266	13.422
Suède	1961	9.226	15.750	9.004	7.640	9.000	10.425	11.314	12.205	15.115	14.104	12.125	14.438
Schweden	1962	9.166	7.277	6.196	5.590	7.776	8.104	7.440	2.934	3.470	2.552	1.400	1.924
Autriche	1961	-	-	9.325	3.697	2.152	-	-	-	357	-	-	-
Osterreich	1962	-	-	-	-	-	-	-	-	-	-	-	-

B. R. DEUTSCHLANDIMPORTATIONS - EINFUHREN

Produit : Volailles mortes fraîches, réfrigérées et congelées, à l'exception des foies
Erzeugnis : Geschlachtetes Geflügel, ausgenommen Lebern, frisch, gekühlt und gefroren

Q = Tonnes

M = Tonnen

MENSUELLES - MONATLICHE							CUMULATIVES - KUMULATIVE						
PERIODE ZEITRAUM	TOTAL INSGESANT		C.E.E. E.W.G.		PAYS-TIERS DRITTLÄNDER		PERIODE ZEITRAUM	TOTAL INSGESANT		C.E.E. E.W.G.		PAYS-TIERS DRITTLÄNDER	
	1961	1962	1961	1962	1961	1962		1961	1962	1961	1962	1961	1962
Jan	8.879	10.013	2.962	6.690	5.917	11.323	Jan	8.879	10.013	2.962	6.690	5.917	11.323
Féb	10.184	16.200	4.389	4.977	5.795	11.303	Jan/Féb	19.063	34.293	7.351	11.667	11.712	22.626
Mars	11.964	17.007	4.679	6.454	7.285	10.553	Jan/Mars	31.027	51.300	12.030	18.121	18.997	33.179
Apr	10.068	15.054	3.971	5.263	6.117	9.791	Jan/Apr	41.115	66.354	16.001	23.384	25.114	42.970
Mai	12.974	19.093	4.276	5.200	6.698	13.613	Jan/Mai	54.089	85.447	20.277	28.664	33.812	56.763
Jun	12.544	30.923	3.693	7.015	8.651	23.908	Jan/Jun	66.633	116.370	23.970	35.679	42.663	80.691
Jul	12.402	24.398	4.251	8.070	8.151	16.328	Jan/Jul	79.035	140.768	28.221	43.749	50.814	97.019
Aug	16.875	6.541	5.839	2.589	11.036	3.952	Jan/Aug	95.910	147.309	34.060	46.338	61.850	100.971
Sep	17.608	9.290	5.677	5.020	12.131	4.270	Jan/Sep	113.718	156.599	39.737	51.358	73.981	105.241
Oct	20.974	14.630	6.413	7.333	14.561	7.497	Jan/Oct	134.692	171.427	46.150	58.684	88.542	112.733
Nov	23.796	20.891	5.715	7.296	18.081	13.535	Jan/Nov	158.308	192.318	51.864	65.990	106.444	126.328
Déc	25.947	20.223	6.844	7.272	19.103	12.951	Jan/Déc	184.254	212.541	58.710	73.262	125.544	139.279

Produit : Volailles mortes fraîches, réfrigérées
et congelées, à l'exception des foies
Erzeugnis : Geschlachtetes Geflügel, ausgenommen
Lebern, frisch, gekühlt und gefroren

Importations mensuelles - monatliche Einfuhren

A. EN PROVENANCE DES PAYS DE LA C.E.E. - HERKOMMEND AUS E.W.G. LÄNDERN

Q = Tonnes
M = Tonnen

		Jan	Feb	Mar	Apr	Mai	Jun	Jul	Aug	Sep	Oct	Nov	Déc
TOTAL C.E.E.	1961	2.962	4.389	4.679	3.971	4.276	3.693	4.251	5.039	5.677	6.413	5.715	6.844
E.W.G. INSGESANT	1962	6.690	4.977	6.454	5.263	5.200	7.015	8.070	2.589	5.020	7.333	7.296	7.272
FRANCE	1961	29	21	17	47	22	23	18	91	143	255	314	429
	1962	631	584	888	818	769	745	842	297	537	687	640	763
ITALIA	1961	7	16	-	28	-	-	-	-	-	10	-	-
	1962	-	22	29	112	111	102	112	15	15	-	-	15
NEDERLAND	1961	2.760	4.132	4.491	3.757	4.135	3.514	4.061	5.466	5.209	5.785	5.033	5.935
	1962	5.611	4.068	5.209	4.069	4.092	5.752	6.630	2.037	4.135	5.996	5.979	5.921
U.E.B.L./B.L.E.U.	1961	166	170	171	139	119	156	172	282	325	363	368	480
	1962	248	303	328	244	308	416	486	240	333	650	677	573

B. EN PROVENANCE DES PAYS-TIERS - HERKOMMEND AUS DRITTLÄNDERN

TOTAL	1961	5.917	5.795	7.265	6.117	8.698	8.651	8.151	11.036	12.131	14.561	18.081	19.103
ZUSAMMEN	1962	11.323	11.303	10.553	9.791	13.813	23.908	16.328	3.952	4.270	7.497	13.595	12.951
EUROPE ORIENTALE	1961	622	340	285	191	596	280	243	522	1.198	3.015	5.489	6.394
OSTEUROPA	1962	1.359	595	849	428	702	922	1.371	250	259	1.701	4.622	4.998
U.S.A.	1961	2.793	2.686	3.475	2.637	3.756	5.155	4.426	6.350	7.736	6.572	9.025	8.669
	1962	5.824	6.147	5.715	5.913	9.594	19.323	9.387	2.151	2.042	3.401	5.762	3.720
DANEMARK	1961	2.451	2.541	3.383	3.221	4.094	3.329	3.416	4.013	3.068	4.805	3.048	3.245
DANEMARK	1962	3.744	4.384	3.847	3.341	3.412	3.425	5.383	1.477	1.868	2.297	2.682	2.611
ISRAEL	1961	-	-	27	40	45	52	17	117	80	21	50	13
	1962	36	8	96	18	9	93	4	60	-	13	92	-
CANADA	1961	-	41	13	2	13	33	24	22	19	2	16	16
KANADA	1962	59	103	42	42	58	71	143	14	20	55	32	14
YUGOSLAVIE	1961	45	16	93	20	10	-	8	-	29	142	453	565
JUGOSLAVIEN	1962	285	66	-	30	29	41	30	-	10	29	403	-

B. R. DEUTSCHLAND

IMPORTATIONS - EINFUHREN

Produit : Fèves de volailles
Erzeugnis : Geflügeliechern

Q - Tonnes
R - Tonnen

PERIODE ZEITRAUM	MONSUELLES - MONATLICHE						CUMULATIVES - KUMULATIVE						
	TOTAL INSGESAMT		C. E. E. EWG.		PAYS TIERS DRITTLÄNDER		PERIODE ZEITRAUM	TOTAL INSGESAMT		C. E. E. EWG.		PAYS TIERS DRITTLÄNDER	
	1961	1962	1961	1962	1961	1962		1961	1962	1961	1962	1961	1962
Jan	28	47	-	4	28	43	Jan	28	47	-	4	28	43
Feb	37	98	-	2	37	96	Jan/Feb	65	145	-	6	65	139
Mar	55	56	-	5	55	51	Jan/Mar	120	201	-	11	120	190
Apr	41	46	-	3	41	43	Jan/Apr	161	247	-	14	161	233
Mai	25	86	-	4	25	82	Jan/Mai	186	333	-	18	186	315
Jun	23	51	-	3	23	48	Jan/Jun	209	384	-	21	209	363
Jul	33	69	-	1	33	68	Jan/Jul	242	453	-	22	242	431
Aug	81	27	-	2	81	25	Jan/Aug	323	480	-	24	323	456
Sep	26	33	-	1	26	32	Jan/Sep	349	513	-	25	349	488
Oct	47	67	-	-	47	67	Jan/Oct	396	580	-	25	396	555
Nov	70	100	-	11	70	89	Jan/Nov	464	680	-	39	464	641
Dec	59	169	8	3	51	166	Jan/Dec	523	849	8	42	481	807

B.R. DEUTSCHLAND

IMPORTATIONS - EINFUHREN

Produit : Oeufs en coquille destinés à la consommation

Erzeugnis : Schaleneier zum Verbrauch

Q = Tonnes

H = Tonnen

MEUSUELLES - MONATLICHE							CUMULATIVES - KUMULATIVE						
PERIODE ZEITRAUM	TOTAL INSGESAMT		C.E.E. E.W.G.		PAYS TIERS DRITTLÄNDER		PERIODE ZEITRAUM	TOTAL INSGESAMT		C.E.E. E.W.G.		PAYS TIERS DRITTLÄNDER	
	1961	1962	1961	1962	1961	1962		1961	1962	1961	1962	1961	1962
Jan	22.302	25.205	13.997	10.903	0.405	6.242	Jan	22.302	25.205	13.997	10.903	0.405	6.242
Féb	22.360	21.706	13.764	14.750	0.602	7.020	Jan/Feb	44.660	46.991	27.661	33.721	17.007	13.270
Mär	27.404	23.991	12.475	14.301	15.009	9.690	Jan/Mär	72.152	70.992	40.136	48.022	32.016	22.960
Apr	20.505	23.090	10.051	12.696	10.454	10.394	Jan/Apr	92.657	94.072	50.187	60.718	42.470	33.354
Mai	23.030	25.059	12.073	15.224	10.957	10.635	Jan/Mai	115.687	119.931	62.260	75.942	53.427	43.989
Jun	10.401	12.747	11.053	0.310	6.620	3.937	Jan/Jun	134.168	132.678	74.113	84.752	60.055	47.926
Jul	10.934	10.540	13.640	13.218	5.206	3.322	Jan/Jul	153.102	149.218	87.761	97.970	65.341	51.248
Aug	16.519	11.030	12.111	9.221	4.400	1.017	Jan/Aug	169.621	160.256	99.872	107.191	69.749	53.065
Sep	23.090	12.937	10.202	10.944	7.000	1.993	Jan/Sep	193.511	173.193	110.154	118.135	77.357	55.058
Oct	24.992	17.394	10.514	14.940	6.470	2.445	Jan/Oct	218.503	190.505	134.660	129.422	83.835	61.163
Nov	25.471	10.204	19.692	14.502	5.779	3.702	Jan/Nov	243.966	200.069	154.374	143.924	89.992	64.945
Dec	22.313	10.604	16.304	11.691	6.420	4.913	Jan/Dec	266.679	225.473	171.119	155.615	95.560	69.858

B.R. DEUTSCHLAND

Produit : Oeufs en coquille destinés à
la consommation

Erzeugnis : Schaleneier zum Verbrauch

Importations mensuelles - Monatliche Einfuhren

A. EN PROVENANCE DES PAYS DE LA C.E.E. - HERKOHEND AUS EWG. LANDERN

Q = Tonnes

H = Tonnen

		Jan	Feb	Mar	Apr	Mai	Jun	Jul	Aug	Sep	Oct	Nov	Dec
TOTAL C.E.E.	1961	13,097	13,764	12,475	10,051	12,073	11,953	13,648	12,111	16,202	10,514	19,692	16,304
E.W.G. INSGESAMT	1962	10,963	14,750	14,301	12,696	15,224	8,910	13,210	9,221	10,944	14,949	14,502	11,691
FRANCE	1961	2	54	340	295	561	277	31	27	-	-	-	-
	1962	-	-	-	107	20	2	-	1	10	-	-	5
ITALIA	1961	-	-	-	-	-	-	-	-	-	-	-	-
	1962	-	-	-	-	-	-	-	-	-	-	-	-
NEDERLAND	1961	13,496	12,624	10,754	8,470	9,450	10,267	12,006	11,150	15,476	17,419	19,770	15,301
	1962	10,065	13,513	12,374	9,820	12,005	8,233	10,962	9,442	10,019	13,354	12,062	10,914
U.E.B.L. / B.L.E.U.	1961	399	1,006	1,373	1,206	2,054	1,309	1,611	926	806	1,695	914	533
	1962	898	1,245	1,927	2,769	2,399	575	2,236	778	915	1,595	1,638	772

B. EN PROVENANCE DES PAYS TIERS - HERKOHEND AUS DRITTLANDERN

TOTAL	1961	3,405	3,602	15,009	10,454	10,957	6,628	5,206	4,408	7,600	6,470	5,779	6,429
ZUSAMMEN	1962	6,242	7,620	9,600	10,394	10,635	3,937	3,322	1,817	1,993	2,445	3,762	4,913
Dont : Europe orientale wovon Osteuropa	1961	651	3,250	10,503	6,905	7,012	2,004	1,026	1,497	1,021	273	132	3
	1962	25	1,396	6,134	7,910	6,097	1,506	500	318	412	261	546	33
Finlande	1961	1,260	860	467	184	197	460	209	119	554	887	401	981
Finland	1962	1,095	1,277	795	49	243	19	-	47	121	-	56	-
Danemark	1961	4,986	3,840	3,797	3,109	2,905	2,900	2,461	1,720	2,379	2,736	2,722	4,160
Daenemark	1962	3,984	3,779	2,496	1,560	2,812	1,987	2,414	1,062	950	1,163	1,570	2,120
Argentine	1961	12	-	-	-	-	-	-	22	2,181	1,766	1,540	594
Argentinien	1962	140	10	-	-	-	-	-	-	65	769	1,252	1,103
Israël	1961	291	320	169	74	759	423	12	113	22	-	163	114
	1962	147	11	117	450	64	46	2	-	-	-	-	-
Suède	1961	1,009	244	39	81	-	341	100	74	217	185	21	195
Schweden	1962	741	460	59	2	303	7	254	-	34	53	103	364

B.R. DEUTSCHLAND

IMPORTATIONS - EINFUHREN

Produit : 816 (1)
Erzeugnis : Weizen (1)

Q = Tonnes
H = Tonnen

MENSUELLES - MONATLICHE							CUMULATIVES - KUMULATIVE						
PERIODE ZEITRAUM	TOTAL INSGESAMT		C.E.E. E.W.G.		PAYS-TIERS DRITTLAENDER		PERIODE ZEITRAUM	TOTAL INSGESAMT		C.E.E. E.W.G.		PAYS-TIERS DRITTLAENDER	
	1961	1962	1961	1962	1961	1962		1961	1962	1961	1962	1961	1962
Jan	147.919	213.613	47.153	19.186	100.766	194.427	Jan	147.919	213.613	47.153	19.186	100.766	194.427
Féb	140.906	226.588	20.929	37.982	119.977	188.606	Jan/Féb	296.825	440.201	76.082	57.168	220.743	383.033
Mär	190.328	266.793	24.073	49.287	166.255	217.506	Jan/Mär	487.153	706.994	100.155	106.455	386.998	600.539
Apr	197.401	365.398	25.524	52.062	171.877	333.336	Jan/Apr	684.554	1.092.392	125.679	158.517	558.875	933.875
Mai	150.218	364.377	33.196	45.073	117.022	319.304	Jan/Mai	834.772	1.456.769	158.875	203.590	675.897	1.253.179
Jun	212.262	417.609	46.545	50.101	165.717	367.588	Jan/Jun	1.047.034	1.874.458	205.420	253.691	841.614	1.620.767
Juli	150.615	171.044	57.725	18.194	92.890	152.850	Jan/Juli	1.197.649	2.045.502	263.145	271.885	934.504	1.773.617
Aug	148.553	72.445	50.474	18.048	98.079	54.397	Jan/Aug	1.346.202	2.117.947	313.619	289.933	1.032.503	1.828.014
Sep	176.588	76.986	36.311	8.443	140.277	68.543	Jan/Sep	1.522.790	2.194.933	349.930	298.376	1.172.860	1.896.557
Oct	287.969	135.259	41.233	16.202	246.736	118.977	Jan/Oct	1.810.762	2.330.191	391.171	314.657	1.419.591	2.015.534
Nov	421.473	170.987	34.662	20.581	386.811	158.406	Jan/Nov	2.232.236	2.509.178	425.834	335.238	1.806.402	2.173.940
Déc	414.149	393.544	41.000	28.038	373.141	365.506	Jan/Déc	2.646.386	2.902.722	466.843	363.276	2.179.543	2.539.446

(1) Semences non comprises - ausschliesslich Saatweizen

B. R. DEUTSCHLAND

Importations mensuelles - Monatliche Einfuhren

Produit : Blé (1)
Erzeugnis : Weizen (1)

A. EN PROVENANCE DES PAYS DE LA C.E.E. - HERKOMMEND AUS E.W.G. LÄNDERN

Q = Tonnes
III = Tonnen

		Jan	Feb	Mär	Apr	Mai	Jun	Jul	Aug	Sep	Oct	Nov	Déc
TOTAL C.E.E.	1961	47.153	28.929	24.073	25.524	33.196	46.545	57.725	50.474	36.311	41.233	34.662	41.008
E.W.G. INSLUSSANT	1962	19.186	37.982	49.287	52.062	45.073	50.101	18.194	18.048	8.443	16.282	20.581	28.038
FRANCE	1961	46.674	28.507	23.943	25.405	33.124	46.484	57.725	50.466	36.264	41.142	34.341	40.601
	1962	18.806	37.676	49.113	51.970	44.945	50.101	18.194	16.188	6.632	4.258	12.268	26.372
ITALIA	1961	-	-	-	-	-	-	-	-	-	-	-	-
	1962	-	-	-	-	-	-	-	-	-	-	-	-
NEDERLAND	1961	255	422	130	119	72	61	-	8	47	91	321	407
	1962	380	306	174	92	128	-	-	5	33	77	253	300
U.E.B.L./B.L.E.U.	1961	224	-	-	-	-	-	-	-	-	-	-	-
	1962	-	-	-	-	-	-	-	1.855	1.778	11.947	8.060	1.366

B. EN PROVENANCE DES PAYS-TIERS - HERKOMMEND AUS DRITTLÄNDERN

TOTAL	1961	100.766	119.977	166.255	171.877	117.022	165.717	92.890	98.079	140.277	246.736	386.811	373.141
ZUSAMMEN	1962	194.427	188.606	217.506	333.336	319.304	367.588	152.850	54.397	68.543	118.977	158.406	365.506
EUROPE ORIENTALE	1961	13.442	6.037	10.346	15.439	6.671	4.877	1.842	2.536	17.443	20.210	18.723	20.057
OSTEUROPA	1962	8.532	7.431	9.085	700	8.554	14.661	1.282	-	7.451	2.424	18.751	2.306
SUEDE	1961	11.857	10.281	21.360	8.058	7.984	2.937	5.370	2.415	4.400	19.725	14.341	15.511
SCHWEDEN	1962	13.004	14.353	11.134	14.961	18.970	14.734	11.695	2.190	344	45	5.877	20.016
U.S.A.	1961	5.080	33.179	15.262	22.434	13.249	5.524	5.322	18.392	11.214	71.674	140.473	65.738
	1962	63.562	25.443	11.300	6.184	20.417	8.814	15.490	13.010	19.936	33.168	19.019	39.153
CANADA	1961	56.943	56.866	82.816	84.781	54.681	126.843	53.821	52.709	89.979	115.790	196.871	214.011
KANADA	1962	69.244	80.382	70.363	67.292	60.059	124.247	71.546	18.567	17.833	47.262	108.963	286.808
ARGENTINE	1961	-	6.743	29.236	26.955	7.955	8.710	100	1.709	13.921	16.759	10.943	5.372
ARGENTINIEN	1962	5.600	21.265	68.008	199.811	195.507	120.295	22.263	3.404	100	300	2.475	1.967
AUSTRALIE	1961	13.425	6.857	7.166	12.190	26.479	16.609	26.433	20.309	3.317	2.571	5.458	52.443
AUSTRALIEN	1962	34.130	26.004	43.061	38.647	12.660	78.391	25.008	6.577	2.883	7.638	3.250	3.884

(1) Semences non comprises - ausschliesslich Saatweizen

D.R. DEUTSCHLAND

Produit : Seigle (1)
Erzeugnis : Roggen (1)

IMPORTATIONS - EINFUHREN

Q = Tonnes
H = Tonnen

PERIODE ZEITRAUM	MENSUELLES - MONATLICHE						CUMULATIVES - KUMULATIVE						
	TOTAL INSGESAMT		C.E.E. E.W.G.		PAYS TIERS DRITTLÄNDER		PERIODE ZEITRAUM	TOTAL INSGESAMT		C.E.E. E.W.G.		PAYS TIERS DRITTLÄNDER	
	1961	1962	1961	1962	1961	1962		1961	1962	1961	1962	1961	1962
Jan	842	63,454	842	313	-	63,141	Jan	842	63,454	842	313	-	63,141
Feb	675	31,239	675	491	-	30,748	Jan/Feb	1,517	94,693	1,517	804	-	93,889
Mär	584	25,173	584	500	-	24,665	Jan/Mär	2,101	119,866	2,101	1,311	-	118,555
Apr	821	22,829	821	209	-	22,620	Jan/Apr	2,922	142,695	2,922	1,520	-	141,175
Mai	315	33,759	315	143	-	33,616	Jan/Mai	3,236	176,454	3,236	1,663	-	174,791
Jun	305	16,364	305	-	-	16,864	Jan/Jun	3,621	193,318	3,621	1,663	-	191,655
Juli	26	41,213	26	-	-	41,213	Jan/Juli	3,647	234,530	3,647	1,663	-	232,867
Aug	1,507	71,344	16	25	1,491	71,319	Jan/Aug	5,153	305,875	3,663	1,688	1,490	304,107
Sep	45	39,480	45	93	-	39,367	Jan/Sep	5,198	345,355	3,708	1,781	1,490	343,574
Oct	6,331	103,264	632	673	5,699	102,591	Jan/Oct	11,529	448,619	4,340	2,453	7,189	446,166
Nov	70,347	37,906	4,497	231	65,850	37,675	Jan/Nov	81,876	486,525	8,836	2,684	73,040	483,841
Dec	113,472	46,277	1,167	401	112,305	45,876	Jan/Dec	195,348	532,802	10,004	3,085	105,344	529,717

(1) à l'exclusion des semences / ausschliesslich Saatroggen

B.R. DEUTSCHLAND

Importations mensuelles - monatliche Einfuhren

Produit : Seigle ((1)
Erzeugnis : Roggen ((1)

A. EN PROVENANCE DES PAYS DE LA C.E.E. - HERKOHEND AUS EWG. LANDERN

Q = Tonnes
H = Tonnen

		Jan	Feb	Mar	Apr	Mai	Jun	Jul	Aug	Sep	Oct	Nov	Dec
TOTAL C.E.E.	1961	842	675	504	820	315	385	26	16	45	632	4.497	1.167
E.W.G. INSGESAMT	1962	313	491	508	209	143	-	-	25	93	673	231	401
FRANCE	1961	435	424	40	358	62	385	19	-	-	370	4.151	837
	1962	-	134	60	-	-	-	-	-	-	-	-	-
ITALIA	1961	-	-	-	-	-	-	-	-	-	-	-	-
	1962	-	-	-	-	-	-	-	-	-	-	-	-
NEDERLAND	1961	407	251	544	461	252	-	7	16	45	262	346	280
	1962	313	307	448	209	143	-	-	25	93	673	231	401
U.E.B.L. / B.L.E.U.	1961	-	-	-	-	1	-	-	-	-	-	-	-
	1962	-	-	-	-	-	-	-	-	-	-	-	-

B. EN PROVENANCE DES PAYS TIERS - HERKOHEND AUS DRITTLANDERN

TOTAL	1961	-	-	-	-	-	-	-	1.491	-	5.699	65.850	112.305
ZUSAMMEN	1962	63.141	30.740	24.665	22.620	33.616	16.864	41.213	71.319	39.307	102.591	37.675	45.876
Dont : Europe orientale wovon Jstcuropa	1961	-	-	-	-	-	-	-	-	-	3.970	17.509	51.025
	1962	40.576	10.561	20.397	16.637	25.470	11.957	23.406	-	-	-	4.659	10.378
U.S.A.	1961	-	-	-	-	-	-	-	-	-	-	19.326	33.806
	1962	5.061	8.040	3.100	4.279	3.802	4.050	15.767	71.015	19.931	79.037	29.452	15.903
Canada	1961	-	-	-	-	-	-	-	-	-	1.720	26.574	24.141
Kanada	1962	15.833	2.577	558	911	1.499	168	1.814	304	19.063	22.753	3.549	18.895
Finlande	1961	-	-	-	-	-	-	-	-	-	-	2.308	2.610
Finland	1962	-	-	300	165	1.470	25	-	-	-	-	-	-
Argentine	1961	-	-	-	-	-	-	-	1.491	-	-	-	720
Argentinien	1962	870	1.076	164	540	934	657	222	-	392	-	15	-
Suède	1961	-	-	-	-	-	-	-	-	-	-	-	-
Schweden	1962	789	483	74	74	430	-	-	-	-	-	-	-

(1) à l'exclusion des semences / ausschliesslich Saatroggen

B.R. DEUTSCHLAND
IMPORTATIONS - EINFÜHREN

Produit : Orge (1)
Erzeugnis : Gerste (1)

Q = Tonnes
M = Tonnen

MENSUELLES - MONATLICHE							CUMULATIVES - KUMULATIVE						
PERIODE ZEITRAUM	TOTAL INSGESAMT		C.E.E. E.W.G.		PAYS-TIERS DRITTLAENDER		PERIODE ZEITRAUM	TOTAL INSGESAMT		C.E.E. E.W.G.		PAYS-TIERS DRITTLAENDERR	
	1961	1962	1961	1962	1961	1962		1961	1962	1961	1962	1961	1962
Jan	40.750	310.694	13.033	91.969	27.717	218.725	Jan	40.750	310.694	13.033	91.969	27.717	218.725
Féb	45.894	169.770	8.553	33.749	37.341	136.021	Jan/Féb	86.644	480.464	21.586	125.718	65.658	354.746
Mar	59.019	169.559	29.515	36.009	29.504	130.750	Jan/Mar	145.663	650.023	40.032	164.527	105.631	485.496
Apr	71.977	320.973	28.461	43.812	43.516	271.161	Jan/Apr	217.640	970.996	68.493	214.339	149.147	756.657
Mai	98.839	332.893	33.438	34.300	65.401	296.599	Jan/Mai	316.479	1.303.895	101.931	218.639	214.548	1.055.256
Jun	130.751	264.965	33.126	7.034	97.625	257.931	Jan/Jun	447.230	1.566.860	135.057	255.673	312.173	1.313.187
Jul	68.810	140.565	16.822	2.380	51.988	138.205	Jan/Jul	516.040	1.709.445	151.879	258.053	364.161	1.451.392
Aug	50.170	8.055	23.686	2.020	26.404	6.035	Jan/Aug	566.210	1.717.500	175.565	260.073	390.645	1.457.427
Sep	45.017	39.590	27.722	32.456	17.295	7.134	Jan/Sep	611.227	1.757.090	203.287	292.529	407.940	1.464.561
Oct	59.786	89.192	28.824	29.343	30.962	59.849	Jan/Oct	671.017	1.846.281	243.187	321.870	427.830	1.524.411
Nov	84.417	82.352	40.509	25.256	43.908	57.096	Jan/Nov	755.434	1.928.633	283.697	361.286	471.737	1.567.347
Déc	216.766	85.356	63.419	28.646	153.347	56.710	Jan/Déc	972.200	2.013.989	347.115	389.932	625.085	1.624.057

(1) Semences exclues
ausschliesslich Saatgerste

B. R. DEUTSCHLAND

Importations mensuelles - Monatliche Einfuhren

Produit : Orge (1)
Erzeugnis : Gerste (1)

A. EN PROVENANCE DES PAYS DE LA C.E.E. - HERKOMMEND AUS E.W.G. LANDERN

Q = Tonnes
M = Tonnen

		Jan	Feb	Mar	Apr	Mai	Jun	Jul	Aug	Sep	Oct	Nov	Déc
TOTAL C.E.E.	1961	13.033	8.553	29.515	28.461	33.438	33.126	16.822	23.686	27.722	28.824	40.509	63.419
E.W.G. INSGESANT	1962	91.969	33.749	38.809	49.812	34.300	7.034	2.380	2.020	32.456	29.343	25.256	26.646
FRANCE	1961	9.706	5.609	21.730	20.275	22.500	29.043	15.320	16.587	7.255	12.597	22.632	42.951
	1962	77.286	31.488	36.947	48.794	32.553	6.961	2.380	530	11.061	20.396	11.130	15.968
ITALIA	1961	-	-	-	-	-	-	-	-	-	-	-	-
	1962	-	-	-	-	-	-	-	-	-	-	-	-
NEDERLAND	1961	3.327	2.944	7.785	8.165	10.938	4.083	1.502	7.099	20.467	16.227	17.877	20.468
	1962	14.683	2.261	1.862	1.018	1.747	73	-	1.490	21.395	6.947	14.126	12.678
U.E.B.L./B.L.E.U.	1961	-	-	-	-	-	-	-	-	-	-	-	-
	1962	-	-	-	-	-	-	-	-	-	-	-	-

B. EN PROVENANCE DES PAYS-TIERS - HERKOMMEND AUS DRITTLANDERN

TOTAL	1961	27.717	37.341	29.504	43.516	65.401	97.625	51.968	26.404	17.295	30.962	43.908	153.347
ZUSAMMEN	1962	218.725	136.021	130.750	271.161	298.599	257.931	138.205	6.035	7.134	59.849	57.096	56.710
EUROPE ORIENTALE OSTEUROPA	1961	13.627	12.533	7.395	6.008	13.899	34.463	14.327	9.148	3.829	11.529	14.088	53.306
	1962	39.969	13.300	15.152	3.116	2.640	172	347	-	-	-	649	-
U.S.A.	1961	4.670	3.863	2.039	19.527	34.807	44.501	14.731	5.484	1.523	4.483	1.516	3.111
	1962	34.662	42.658	30.722	86.821	179.730	165.250	97.140	1.351	4.395	45.780	37.671	36.593
SUEDE	1961	-	-	994	1.958	3.163	-	-	-	999	6.207	4.403	14.339
SCHWEDEN	1962	13.693	7.568	775	7.828	4.513	424	38	-	-	7.349	6.059	2.607
ARGENTINE	1961	1.386	8.668	6.245	7.029	2.754	5.669	5.471	4.294	5.861	519	2.698	9.967
ARGENTINIEN	1962	17.907	14.822	24.165	35.486	30.657	24.336	17.167	25	750	20	-	-
AUSTRALIE	1961	1.109	4.989	8.203	3.978	5.160	5.481	10.707	4.609	4.988	7.044	4.343	11.996
AUSTRALIEN	1962	7.748	8.910	27.274	50.823	36.768	50.883	19.947	3.606	-	-	-	-
GRANDE-BRETAGNE	1961	6.222	5.578	2.830	2.632	3.356	4.787	6.018	428	77	461	15.788	51.727
GROSSBRITANNIEN	1962	89.471	34.405	14.273	38.866	24.940	3.821	-	804	1.252	2.037	2.522	8.517

(1) Semences exclues - ausschliesslich Saatgerste

B.R. DEUTSCHLAND

IMPORTATIONS - EINFUHREN

Produit : Avoine (1)
Erzeugnis : Hafer (1)

Q - Tonnes
q - Tonnen

PERIODE ZEITRAUM	MENSUELLES - MONATLICHE						CUMULATIVES - KUMULATIVE						
	TOTAL INSGESAMT		C.E.E. E.H.G.		PAYS TIERS DRIITLÄNDER		TOTAL INSGESAMT		C.E.E. E.H.G.		PAYS TIERS DRIITLÄNDER		
	1961	1962	1961	1962	1961	1962	1961	1962	1961	1962	1961	1962	
Jan	6.603	59.052	2.679	4.427	3.924	54.625	Jan	6.603	59.052	2.679	4.427	3.924	54.625
Feb	9.909	56.104	1.207	3.593	0.692	52.591	Jan/Feb	16.592	115.235	3.975	8.020	12.617	107.215
Mär	10.669	41.059	603	5.273	10.066	35.706	Jan/Mär	27.261	156.294	4.578	13.293	22.683	143.001
Apr	18.441	79.007	736	6.266	17.705	73.541	Jan/Apr	45.702	236.101	5.315	19.559	40.367	216.542
Mai	22.778	95.469	1.442	1.391	21.236	94.078	Jan/Mai	68.479	331.570	6.842	20.950	61.637	310.620
Jun	36.999	50.596	1.919	200	35.080	50.396	Jan/Jun	105.479	390.166	8.760	21.150	90.719	369.016
Jul	36.115	47.104	1.021	93	35.094	47.011	Jan/Jul	141.593	437.270	9.782	21.243	131.011	416.027
Aug	11.000	15.210	110	-	11.690	15.210	Jan/Aug	153.394	452.480	9.892	21.243	143.502	431.237
Sep	13.916	14.562	69	1.405	13.347	13.157	Jan/Sep	167.309	467.042	9.961	22.648	157.340	444.394
Oct	14.654	9.202	597	1.020	14.057	0.182	Jan/Oct	181.964	476.244	10.558	23.668	171.406	452.576
Nov	26.895	17.751	2.833	1.344	24.062	16.407	Jan/Nov	208.859	493.995	13.390	25.012	195.469	468.983
Dec	32.222	10.539	1.479	5.194	30.743	13.345	Jan/Dec	241.081	512.534	14.869	30.206	226.212	482.328

(1) à l'exclusion des semences / ausschliesslich Saathafer

B.R. DEUTSCHLAND

Importations mensuelles - Monatliche Einfuhren

Produit : Avoine (1)
Erzeugnis : Hafer (1)

A. EN PROVENANCE DES PAYS DE LA C.E.E. - HERKONNEND AUS ENG. LANDERN

Q = Tonnes
H = Tonnen

		Jan	Feb	Mar	Apr	Mai	Jun	Jul	Aug	Sep	Oct	Nov	Dec
TOTAL C.E.E.	1961	2.679	1.297	603	736	1.442	1.919	1.021	110	69	597	2.833	1.479
E.W.G. INSGESAMT	1962	4.427	3.593	5.273	6.266	1.391	200	93	-	1.405	1.020	1.344	5.184
FRANCE	1961	-	-	-	-	330	398	400	15	-	-	15	35
	1962	-	-	-	-	-	-	-	-	-	-	20	100
ITALIA	1961	-	-	-	-	-	-	-	-	-	-	-	-
	1962	-	-	-	-	-	-	-	-	-	-	-	-
NEDERLAND	1961	2.679	1.297	603	736	1.112	1.521	541	95	69	597	2.818	1.444
	1962	4.427	3.593	5.273	6.266	1.391	200	93	-	1.405	1.020	1.324	5.014
U.E.B.L. / B.L.E.U.	1961	-	-	-	-	-	-	-	-	-	-	-	-
	1 962	-	-	-	-	-	-	-	-	-	-	-	-

B. EN PROVENANCE DES PAYS TIERS - HERKONNEND AUS DRITTLANDERN

TOTAL ZUSAMMEN	1961	3.924	8.692	10.066	17.705	21.336	35.080	35.094	11.690	13.047	14.057	24.062	30.743
	1962	54.625	52.591	35.706	73.541	94.078	59.396	47.011	15.210	13.157	8.102	16.407	13.345
Dont : Europe orientale	1961	-	-	-	-	2.574	2.611	1.046	1.006	91	-	530	5.442
woven Osteuropa	1962	22.930	11.304	3.797	838	-	2.003	263	-	-	-	-	-
U.S.A.	1961	1.123	3.402	4.744	5.905	2.035	922	13.445	5.581	1.162	209	-	-
	1962	-	-	-	-	12.490	27.844	30.330	13.343	12.113	8.101	10.500	6.068
Suède	1961	-	-	284	23	2.504	11.846	7.908	920	145	351	241	5.787
Schweden	1962	5.391	7.364	2.724	11.192	20.890	3.473	-	-	-	-	4.045	6.877
Argentine	1961	1.267	1.292	1.481	504	-	509	-	-	-	191	300	644
Argentinien	1962	2.196	5.985	10.213	14.086	21.825	15.732	7.230	1.135	1.043	-	1.067	200
Australie	1961	1.518	3.971	3.520	10.908	14.215	18.333	12.693	4.136	12.446	13.245	22.903	18.561
Australien	1962	24.097	25.305	14.346	45.509	37.090	9.165	1.038	623	-	-	82	-
Canada	1961	-	-	-	-	-	-	-	-	-	-	-	-
Kanada	1962	-	-	-	-	-	-	-	-	-	-	703	200

(1) à l'exclusion des semences / ausschliesslich Saathafer.

D. R. DEUTSCHLAND

IMPORTATIONS - EINFUHREN

Produit : Maïs (1)
Erzeugnis : Mais (1)

Q = Tonnes
ii = Tonnen

MENSUELLES - MONATLICHE							CUMULATIVES - KUMULATIVE						
PERIODE ZEITRAUM	TOTAL INSGESAMT		C. E. E. E. W. G.		PAYS-TIERS DRITTLAENDER		PERIODE ZEITRAUM	TOTAL INSGESAMT		C. E. E. E. W. G.		PAYS-TIERS DRITTLAENDER	
	1961	1962	1961	1962	1961	1962		1961	1962	1961	1962	1961	1962
Jan	78.135	129.330	8.197	957	69.930	128.373	Jan	78.135	129.330	8.197	957	69.930	128.373
Féb	57.888	138.969	4.579	560	53.309	138.409	Jan/Féb	136.023	268.299	12.776	1.517	123.247	266.782
Mar	84.040	82.292	5.186	303	78.854	81.989	Jan/Mar	220.063	350.591	17.962	1.820	202.101	348.771
Apr	93.997	95.886	12.611	440	81.386	95.446	Jan/Apr	314.060	446.477	30.573	2.260	283.487	444.217
Mai	70.456	135.676	4.085	410	66.371	135.266	Jan/Mai	384.516	582.153	34.658	2.670	349.858	579.483
Jun	93.253	241.052	25.765	270	67.488	240.782	Jan/Jun	477.769	823.205	60.423	2.940	417.346	820.265
Jul	100.930	159.025	21.650	20	79.280	159.005	Jan/Jul	578.699	982.230	82.073	2.960	496.626	979.270
Aug	47.007	44.333	11.574	200	35.433	44.133	Jan/Aug	625.706	1.026.563	93.647	3.160	532.059	1.023.403
Sep	75.797	82.245	5.139	994	70.658	81.251	Jan/Sep	701.503	1.108.808	98.786	4.154	602.717	1.104.654
Oct	199.782	59.989	3.766	956	196.016	59.033	Jan/Oct	901.286	1.168.798	102.552	5.110	750.734	1.163.688
Nov	129.841	90.755	575	2.218	129.266	88.537	Jan/Nov	1.031.127	1.259.553	103.127	7.328	928.000	1.252.225
Déc	122.057	116.758	355	11.143	121.702	105.615	Jan/Déc	1.153.184	1.376.311	103.507	18.471	1.049.677	1.357.840

(1) (à l'exclusion des semences
(ausschliesslich Saatmais)

D.R. DEUTSCHLAND

Importations mensuelles / Monatliche Einfuhren

Produit : Maïs (1)
Erzeugnis : Maïs (1)

A. EN PROVENANCE DES PAYS DE LA C.E.E. - HERKOMMEND AUS E.W.G. LÄNDERN

Q = Tannes
H = Tönnen

		Jan	Feb	Mar	Apr	Mai	Jun	Jul	Aug	Sep	Oct	Nov	Déc
TOTAL C.E.E.	1961	8.197	4.579	5.186	12.611	4.085	25.765	21.650	11.574	5.139	3.766	575	355
E.W.G. INSGESANT	1962	957	560	303	440	410	270	20	200	994	956	2.218	1.143
FRANCE	1961	8.197	4.579	5.186	12.611	4.085	25.765	21.650	11.574	5.139	3.766	575	355
	1962	957	560	303	440	410	270	20	200	994	956	1.475	8.998
ITALIA	1961	-	-	-	-	-	-	-	-	-	-	-	-
	1962	-	-	-	-	-	-	-	-	-	-	743	-
NEDERLAND	1961	-	-	-	-	-	-	-	-	-	-	-	-
	1962	-	-	-	-	-	-	-	-	-	-	-	2.145
U.E.B.L./B.L.E.U.	1961	-	-	-	-	-	-	-	-	-	-	-	-
	1962	-	-	-	-	-	-	-	-	-	-	-	-

B. EN PROVENANCE DES PAYS-TIERS - HERKOMMEND AUS DRITTLÄNDERN

		1961	1962	1961	1962	1961	1962	1961	1962	1961	1962	1961	1962
TOTAL	1961	69.930	53.309	78.854	81.386	66.371	67.488	79.200	35.433	70.658	196.016	129.266	121.702
ZUSAMMEN	1962	128.373	138.409	81.989	95.446	135.266	240.742	159.005	44.133	81.251	59.033	88.537	105.615
EUROPE ORIENTALE	1961	14.906	20.972	31.243	13.677	9.896	3.836	919	1.095	1.948	1.650	13.013	20.108
OSTEUROPA	1962	38.283	55.712	25.352	43.627	24.128	28.478	15.484	-	5.847	4.116	16.532	7.378
U.S.A.	1961	48.126	20.400	41.189	63.311	54.606	54.659	59.589	14.237	50.537	146.618	87.654	58.788
	1962	64.127	33.992	34.803	25.326	45.362	103.272	108.900	39.775	56.929	25.865	29.100	65.621
ARGENTINE	1961	1.859	2.025	1.474	1.252	1.738	4.897	3.950	7.050	7.075	9.015	6.606	4.660
ARGENTINIEN	1962	3.452	4.141	2.984	5.381	27.638	41.515	16.264	2.619	5.132	12.230	4.897	15.968
RHODESIE	1961	-	-	-	-	-	-	10.052	482	-	807	315	10.856
RHODESIEN	1962	11.693	5.222	-	5.838	4.068	10.060	4.259	1.619	1.042	2.033	23.703	-
YUGOSLAVIE	1961	-	2.217	3.753	2.556	131	-	4.002	1.016	2.504	2.389	1.562	7.099
JUGOSLAWIEN	1962	7.363	9.934	748	-	-	-	-	-	-	-	-	-
UNION SUD AFRICAINE	1961	652	963	-	-	-	4.095	768	11.549	8.593	35.523	20.107	20.188
REPUBLIK S AFRIKA	1962	3.454	29.407	18.008	15.273	34.069	57.410	14.095	-	12.231	14.777	14.305	12.275

(1) (à l'exclusion des semences
(ausschließlich Saatmais)

B. R. DEUTSCHLAND

IMPORTATIONS - EINFUHREN

Produit : Millet et autres céréales
Erzeugnis : Hirse aller Art und anderes
Getreide

Q - Tonnes
M - Tonnen

MENSUELLES - MONATLICHE							CUMULATIVES - KUMULATIVE						
PERIODE ZEITRAUM	TOTAL INSGESAMT		C. E. E. EWG.		PAYS TIERS DRITTLÄNDER		PERIODE ZEITRAUM	TOTAL INSGESAMT		C. E. E. EWG.		PAYS TIERS DRITTLÄNDER	
	1961	1962	1961	1962	1961	1962		1961	1962	1961	1962	1961	1962
Jan	1.925	4.445	58	190	1.867	4.255	Jan	1.925	4.445	58	190	1.867	4.255
Feb	833	6.787	84	167	749	6.620	Jan/Feb	2.759	11.232	143	358	2.616	10.874
Mar	936	5.271	91	82	845	5.189	Jan/Mar	3.694	16.502	256	441	3.438	16.061
Apr.	1.810	5.633	52	149	1.758	5.484	Jan/Apr	5.505	22.135	308	589	5.197	21.546
Mai	2.031	5.771	120	77	1.911	5.694	Jan/Mai	7.536	27.906	427	665	7.109	27.241
Jun	3.654	11.095	80	114	3.564	10.981	Jan/Jun	11.189	36.335	518	779	10.671	35.556
Jul	2.360	8.233	86	30	2.274	8.203	Jan/Jul	13.549	47.234	604	808	12.945	46.426
Aug	1.911	8.586	49	39	1.862	8.557	Jan/Aug	15.460	55.830	653	847	14.807	54.983
Sep	4.991	49.649	122	203	4.869	48.446	Jan/Sep	20.451	105.478	774	1.050	19.677	104.428
Oct	18.861	21.798	269	368	18.592	21.430	Jan/Oct	39.311	127.277	1.043	1.418	38.268	125.859
Nov	30.737	19.632	316	332	30.421	19.300	Jan/Nov	70.048	146.909	1.359	1.750	68.689	145.159
Dec	9.007	12.407	233	162	8.774	12.245	Jan/Dec	79.054	159.316	1.639	1.912	77.415	157.404

B.R. DEUTSCHLAND

Importations mensuelles - Monatlichen Einfuhren

Produit: Millet et autres céréales
Erzeugnis: Hirse aller Art und anderes
Getreide

A. EN PROVENANCE DES PAYS DE LA C.E.E. - HERKOMMEND AUS ENG. LANDERN

Q - Pièce
M - Stück

		Jan	Feb	Mar	Apr	Mai	Jun	Jul	Aug	Sep	Oct	Nov	Dec
TOTAL C.E.E.	1961	58	84	91	52	120	90	86	49	122	269	316	233
EWG. INSGESAMT	1962	190	167	82	149	77	114	30	39	203	368	332	162
FRANCE	1961	-	-	-	-	-	-	-	-	-	-	-	-
	1962	-	-	-	-	-	-	-	-	-	-	-	-
ITALIA	1961	58	84	56	47	88	65	75	44	112	147	82	142
	1962	95	130	78	95	65	27	28	6	96	304	173	84
NEDERLAND	1961	-	-	35	5	32	25	11	5	10	122	234	91
	1962	95	37	4	54	12	87	2	33	107	64	159	78
U.E.B.L. / B.L.E.U.	1961	-	-	-	-	-	-	-	-	-	-	-	-
	1962	-	-	-	-	-	-	-	-	-	-	-	-

B. EN PROVENANCE DES PAYS TIERS - HERKOMMEND AUS DRITTLANDERN

TOTAL	1961	1.867	749	845	1.758	1.911	3.554	2.274	1.862	4.869	18.592	30.421	8.774
ZUSAMMEN	1962	4.255	6.620	5.189	5.494	5.694	10.981	8.203	8.557	49.446	21.430	19.300	12.245
Dont: Europe orientale wovon Osteuropa	1961	-	-	-	-	-	-	-	-	-	-	-	37
	1962	-	-	-	54	10	5	-	-	-	-	-	-
USA	1961	1.288	43	157	538	944	2.003	925	768	3.614	16.660	29.035	7.153
	1962	2.333	4.554	3.207	3.265	2.081	3.714	1.408	7.410	48.115	20.216	17.268	10.457
Argentine	1961	-	-	132	586	424	798	798	153	758	741	984	909
Argentinien	1962	1.171	1.454	1.639	1.718	2.840	6.076	6.224	662	454	369	366	449
Australie	1961	172	296	103	74	105	79	91	51	-	-	-	-
Australien	1962	-	-	-	137	226	175	102	38	67	51	64	-
Maroc	1961	306	221	255	289	176	397	302	524	383	358	188	290
Marokko	1962	267	375	186	147	302	199	220	446	791	728	601	-
Union Sud Africaine	1961	-	102	-	146	202	235	99	242	-	403	62	13
Rep. Süd Afrika	1962	403	125	-	83	151	768	239	-	-	-	412	-

F R A N C E
I M P O R T A T I O N S
T R I M E S T R I E L L E S E T C U M U L A T I V E S
1 9 6 1 - 1 9 6 2

F R A N K R E I C H
D R E I M O N A T L I C H E U N D K U M U L A T I V E
E I N F U H R E N
1 9 6 1 - 1 9 6 2

FRANCE

Produit : Animaux vivants de l'espèce
porcineIMPORTATIONS - EINFUHREN

Erzeugnis : Lebende Schweine

Q - Tonnes
M - Tonnen

Trimestrielles - Dreimonatliche								
	Jan/Mar		Apr/Jun		Jul/Sep		Oct/Dec	
	1961	1962	1961	1962	1961	1962	1961	1962
TOTAL INSGESAMT	5.491	31	3.244	6	79	1.387	1.728	1.904
C.E.E. EWG.	2.985	-	2.018	-	-	1.124	1.494	1.904
PAYS-TIERS DRITTLÄNDER	2.506	31	1.226	6	79	263	234	-
Cumulatives - Kumulative (1)								
TOTAL INSGESAMT	5.491	31	6.735	37	8.814	1.424	10.542	3.328
C.E.E. EWG.	2.985	-	5.003	-	5.003	1.124	6.497	3.028
PAYS-TIERS DRITTLÄNDER	2.506	31	3.732	37	3.811	300	4.045	300

Importations trimestrielles - Dreimonatliche Einfuhren

A. EN PROVENANCE DE LA C.E.E. - HERKOHREND AUS EWG. LANDERN

C.E.E. EWG.	2.985	-	2.018	-	-	1.124	1.494	1.904
B.R. DEUTSCHLAND	-	-	-	-	-	-	-	-
ITALIA	1.323	-	-	-	-	-	-	-
NEDERLAND	415	-	152	-	-	-	475	-
U.E.B.L. B.L.E.U.	1.247	-	1.866	-	-	1.124	1.019	1.904

B. EN PROVENANCE DES PAYS TIERS - HERKOHREND AUS DRITTLÄNDERN

TOTAL/ZUSAMMEN	2.506	31	1.226	6	79	263	234	-
EUROPE ORIENTALE/OSTEUROPA	2.449	-	1.188	-	-	-	77	-
ALGERIE/ALGERIEN	-	-	-	-	-	257	-	-
MAROC/MAROKKO	54	10	34	-	77	-	105	-
TUNISIE/TUNESIEN	-	21	-	5	-	6	35	-

(1) Jan/mar - Jan/jun - Jan/sep - Jan/déc

FRANCE

IMPORTATIONS - EINFUHREN

Produit : Viande de porcins domestiques
autres que jambons
Erzeugnis : Schweinefleisch aussor Schinken

Q - Tonnes
M - Tonnen

Trimestrielles - Dreimonatliche								
	Jan/mar		Apr/Jun		Jul/Sep		Oct/Dec	
	1961	1962	1961	1962	1961	1962	1961	1962
TOTAL INSGESAMT	13.962	703	9.511	88	1.468	1.092	6.249	476
C.E.E. EWG.	8.920	17	3.619	-	4	1.025	4.377	476
PAYS-TIERS	5.042	686	5.892	88	1.464	67	1.872	-
Cumulatives - Kumulative (1)								
TOTAL INSGESAMT	13.962	703	23.473	791	24.961	1.883	31.210	2.359
C.E.E. EWG.	8.920	17	12.539	17	12.543	1.042	16.920	1.518
PAYS-TIERS	5.042	686	10.934	774	12.418	841	14.290	841

Importations trimestrielles - Dreimonatliche Einfuhren

A. EN PROVENANCE DE LA C.E.E. - HERKOMMEND AUS EWG. LANDERN

C.E.E. EWG.	8.920	17	3.619	-	4	1.025	4.377	476
B.R. DEUTSCHLAND	647	17	82	-	-	1	34	-
ITALIA	178	-	61	-	-	2	7	-
NEDERLAND	4.606	-	1.745	-	1	522	3.557	262
U.E.B.L. B.L.E.U.	3.489	-	1.731	-	3	500	779	214

B. EN PROVENANCE DES PAYS-TIERS - HERKOMMEND AUS DRITTLANDERN

TOTAL/INSGESAMT	5.042	686	5.892	88	1.464	67	1.872	-
EUROPE ORIENTALE/OSTEUROPA	604	64	819	33	129	15	218	-
ARGENTINE/ARGENTINIEN	144	78	243	40	133	43	87	-
DANEMARK/DANEMARK	4.278	544	4.800	-	1.215	-	1.548	-
MAROC/MAROKKO	-	-	-	-	-	-	10	-

(1) Jan/mar - Jan/jun - Jan/sep - Jan/déc

FRANCE

Produit: Volailles mortes de basse-cour et leurs abats

IMPORTATIONS - EINFUHREN

Erzeugnis: Geschlachtetes Geflügel u. Schlachtabfälle

Q - Tonnes
M - Tonnen

Trimestrielles - Dreimonatliche								
	Jan/Mar		Apr/Jun		Jul/Sep		Oct/Dec	
	1961	1962	1961	1962	1961	1962	1961	1962
TOTAL INSGESAMT	73	11	583	330	87	121	9	147
C. E. E. EWG.	61	9	516	329	87	121	9	142
PAYS-TIERS DRITTLÄNDER.	12	2	67	1	-	-	-	5
Cumulatives - Kumulative (1)								
TOTAL INSGESAMT	73	11	656	341	743	462	752	609
C. E. E. EWG.	61	9	577	338	664	459	673	601
PAYS-TIERS DRITTLÄNDER	12	2	79	3	79	3	79	8

Importations trimestrielles - Dreimonatliche Einfuhren

A. EN PROVENANCE DE LA C. E. E. - HERKOMMEN AUS EWG. LÄNDERN

C. E. E. EWG.	61	9	516	329	87	121	9	142
B. R. DEUTSCHLAND	-	-	-	-	-	-	-	-
ITALIA	-	-	-	-	-	40	-	46
NEBERLAND	57	9	491	306	87	60	9	39
U. E. B. L.	4	-	25	23	-	21	-	57

B. EN PROVENANCE DES PAYS-TIERS- HERKOMMEN AUS DRITTLÄNDERN

TOTAL/ZUSAMMEN	12	2	67	1	-	-	-	5
EUROPE ORIENTALE/OSTEUROPA	10	-	18	-	-	-	-	-
DANEMARK/DÄNEMARK	-	-	45	-	-	-	-	-
DIVERS/VERSCHIEDENE	2	2	4	1	-	-	-	5

(1) Jan/mar - Jan/jun - Jan/sep - Jan/déc

FRANCE

IMPORTATIONS - EINFUHREN

Produit: Oeufs en coquille autres
que oeufs à couver
Erzeugnis: Eier in der Schale
ausser Bruteier

Q - Tonnes
M - Tonnen

Trimestrielles - Dreimonatliche								
	Jan/Mar		Apr/Jun		Jul/Sep		Oct/Dec	
	1961	1962	1961	1962	1961	1962	1961	1962
TOTAL/ INSGESAMT	2.218	1.055	142	4.180	2.576	3.394	4.634	3.097
C.E.E. EWG.	1.938	844	113	3.992	2.461	2.833	4.145	2.524
PAYS-TIERS	280	211	29	188	115	561	489	573
Cumulatives - Kumulative (1)								
TOTAL INSGESAMT	2.218	1.055	2.360	5.235	4.936	8.629	9.570	11.726
C.E.E. EWG.	1.938	844	2.051	4.836	4.512	7.669	7.222	10.193
PAYS-TIERS	280	211	309	399	424	960	913	1.533

Importations trimestrielles - Dreimonatliche Einfuhren

A. EN PROVENANCE DE LA C.E.E. - HERKOMMEND AUS EWG. LANDERN

C.E.E. EWG.	1.839	844	113	3.992	2.461	2.833	4.145	2.524
B.R. DEUTSCHLAND	-	-	-	-	-	-	-	-
ITALIA	-	-	-	-	-	-	-	-
NEDERLAND	1.144	468	21	973	1.370	1.024	2.808	1.209
U.E.B.L. B.L.E.U.	794	376	92	3.019	1.091	1.809	1.337	1.315

B. EN PROVENANCE DES PAYS-TIERS - HERKOMMEND AUS DRITTLANDERN

TOTAL/ZUSAMMEN	280	211	29	188	115	561	489	573
EUROPE ORIENTALE/OSTEUROPA	-	-	-	-	-	343	-	-
ISRAEL	24	22	5	164	3	29	58	564
MAROC/MAROKKO	216	188	24	-	111	4	408	-

(1) Jan/mar - Jan/jun - Jan/sep - Jan/déc

FRANCE

IMPORTATIONS - EINFUHREN

Produit : Blé dur (1)
Erzeugnis : Hartweizen (1)

Q - Tonnes
M - Tonnen

Trimestrielles - Dreimonatliche								
	Jan/Mar		Apr/Jun		Jul/Sep		Oct/Dec	
	1961	1962	1961	1962	1961	1962	1961	1962
TOTAL INSGESAMT	63.020	24.481	77.706	97.443	75.988	79.160	147.442	190.985
C.E.E. ENG.	-	-	-	-	-	-	-	2
PAYS-TIERS DRITTLÄNDER	63.020	24.481	77.706	97.443	75.988	79.160	147.442	190.983
Cumulatives - Kumulative (2)								
TOTAL INSGESAMT	63.020	24.481	140.726	121.924	216.714	201.084	364.156	392.069
C.E.E. ENG.	-	-	-	-	-	-	-	2
PAYS-TIERS DRITTLÄNDER	63.020	24.481	140.726	121.924	216.714	201.084	364.156	392.067

Importations trimestrielles - Dreimonatliche Einfuhren

A. EN PROVENANCE DE LA C.E.E. - HERKOMMEND AUS ENG. LÄNDERN

C.E.E. ENG.	-	-	-	-	-	-	-	2
B.R. DEUTSCHLAND	-	-	-	-	-	-	-	-
ITALIA	-	-	-	-	-	-	-	2
NEDERLAND	-	-	-	-	-	-	-	-
U.E.B.L. B.L.E.U.	-	-	-	-	-	-	-	-

B. EN PROVENANCE DES PAYS-TIERS - HERKOMMEND AUS DRITTLÄNDER

TOTAL/ZUSAMMEN	63.020	24.481	77.706	97.443	75.988	79.160	147.442	190.983
U.S.A.	-	14.784	21.120	5.415	30.184	4.395	130.670	43.444
CANADA/KANADA	20.993	1.041	54.592	-	45.804	254	16.425	90.218
ARGENTINE/ARGENTINIEN	-	8.456	-	83.433	-	24.035	-	1.004
ISRAEL	6.223	178	313	-	-	8.450	-	-
TUNISIE/TUNESIEN	31.502	22	1.676	7.872	-	17.762	82	5.932

(1) à l'exclusion des semences
(1) ausschliesslich Saatweizen

(2) Jan/mar - Jan/jun
Jan/sep - Jan/déc

FRANCE

IMPORTATIONS - EINFUHREN

Produit : Blé tendre et météil (1)

Erzeugnis : Weichweizen und Mengkorn (1)

Q - Tonnes
M - Tonnen

Trimestrielles - Dreimonatliche								
	Jan/Mar		Apr/Jun		Jul/Sep		Oct/Dec	
	1961	1962	1961	1962	1961	1962	1961	1962
TOTAL INSGESAMT	60.650	1.060	39.734	1.820	13.179	9.628	269	3.463
C.E.E. ENG.	173	-	-	-	-	-	-	7
PAYS-TIERS DRITTLÄNDER	60.477	1.060	39.734	1.820	13.179	9.628	269	3.456
Cumulatives - Kumulative (2)								
TOTAL INSGESAMT	60.650	1.060	100.384	2.860	113.563	12.508	113.832	15.971
C.E.E. ENG.	173	-	173	-	173	-	173	7
PAYS-TIERS DRITTLÄNDER	60.477	1.060	100.211	2.860	113.390	12.508	113.659	15.964

Importations trimestrielles - Dreimonatliche Einfuhren

A. EN PROVENANCE DE LA C.E.E. - HERKOMMEND AUS ENG. LÄNDERN

C.E.E. ENG.	173	-	-	-	-	-	-	7
B.R. DEUTSCHLAND	-	-	-	-	-	-	-	5
ITALIA	-	-	-	-	-	-	-	2
NEDELAND	173	-	-	-	-	-	-	-
U.E.B.L. B.L.E.U.	-	-	-	-	-	-	-	-

B. EN PROVENANCE DES PAYS-TIERS - HERKOMMEND AUS DRITTLÄNDERN

TOTAL/ZUSAMMEN	60.477	1.060	39.734	1.820	13.179	9.628	269	3.456
U.S.A.	-	-	5.877	-	3.767	-	-	2.161
CANADA/KANADA	24.827	-	33.657	-	9.156	-	-	1.258
AUSTRALIE/AUSTRALIEN	-	957	-	1.643	-	9.618	-	-
SUEDE/SCHWEDEN	15.521	-	-	-	-	-	55	-
GRANDE BRETAGNE/GROSSBRITAN.	8.087	-	-	-	-	-	-	-
DANEMARK/DÄNEMARK	6.977	-	-	-	-	-	-	-
TUNISIE/TUNESIEN	82	103	-	177	257	10	213	5

(1) Semences exclus

(1) ausschliesslich Saatweizen

(2) Jan/mar - Jan/jun

Jan/sop - Jan/déc

FRANCE

IMPORTATIONS - EINFUHREN

Produit : Orge (1)
Erzeugnis : Gerste (1)

Q - Tonnes
M - Tonnen

Trimestrielles - Dreimonatliche								
	Jan/Mär		Apr/Jun		Jul/Sep		Oct, Déc	
	1961	1962	1961	1962	1961	1962	1961	1962
TOTAL INSGESAMT	157	2.925	-	78.301	10	36.011	16	12.036
C.E.E. EWG	-	-	-	162	-	285	-	-
PAYS-TIERS DRITTLÄNDER	157	2.925	-	78.139	10	35.726	16	12.036
Cumulatives - Kumulative (2)								
TOTAL INSGESAMT	157	2.925	157	81.226	167	117.237	183	129.273
C.E.E. EWG	-	-	-	162	-	447	-	447
PAYS-TIERS DRITTLÄNDER	157	2.925	157	81.064	167	116.790	183	128.826

Importations trimestrielles - Dreimonatliche Einfuhren

A. EN PROVENANCE DE LA C.E.E. - HERKOMMEND AUS EWG. LÄNDERN

C.E.E. EWG.	-	-	-	162	-	285	-	-
B.R. DEUTSCHLAND	-	-	-	-	-	-	-	-
ITALIE	-	-	-	-	-	-	-	-
PAYS-BAS	-	-	-	162	-	285	-	-
U.E.B.L. B.L.E.U.	-	-	-	-	-	-	-	-

B. EN PROVENANCE DES PAYS-TIERS - HERKOMMEND AUS DRITTLÄNDERN

TOTAL/ZUSAMMEN	157	2.925	-	78.139	10	35.726	16	12.036
U.S.A.	-	-	-	62.754	-	23.937	-	12.036
SUEDE/SCHWEDEN	157	175	-	-	-	-	16	-
IRAK	-	-	-	7.111	-	6.212	-	-
SYRIE/SYRIEN	-	2.750	-	8.271	-	1.490	-	-
AUSTRALIE/AUSTRALIEN	-	-	-	-	-	4.087	-	-
DIVERS/VERSCHIEDENE	-	-	-	3	10	-	-	-

(1) Semences exclues
(1) ausschliesslich Saatgerste

(2) Jan/mär - Jan/jun
Jan/sep - Jan/déc

FRANCE

IMPORTATIONS - EINFUHREN

Produit : Maïs (1)

Erzeugnis : Maïs (1)

Q - Tonnes
M - Tonnen

Trimestrielles - Dreimonatliche								
	Jan/Mar		Apr/Jun		JuI/Sep		Oct/Dec	
	1961	1962	1961	1962	1961	1962	1961	1962
TOTAL INSGESAMT	51.186	84.388	59.614	91.195	64.250	105.071	57.817	54.137
C.E.E. ENG.	-	-	260	-	-	-	-	2.738
PAYS-TIERS DRITTLÄNDER	51.186	84.388	59.354	91.195	64.250	105.071	57.817	51.399
Cumulatives - Kumulative (2)								
TOTAL INSGESAMT	51.186	84.388	110.800	175.583	175.050	280.654	232.867	334.791
C.E.E. ENG.	-	-	260	-	260	-	260	2.738
PAYS-TIERS	51.186	84.388	110.540	175.583	174.790	280.654	232.607	332.053

Importations trimestrielles - Dreimonatliche Einfuhren

A. EN PROVENANCE DE LA C.E.E. - HERKOMMEND AUS ENG. LÄNDERN

C.E.E. ENG.	-	-	260	-	-	-	-	2.738
B.R.DEUTSCHLAND	-	-	-	-	-	-	-	-
ITALIA	-	-	-	-	-	-	-	2.738
NEDERLAND	-	-	260	-	-	-	-	-
U.E.B.L. B.L.E.U.	-	-	-	-	-	-	-	-

B. EN PROVENANCE DES PAYS TIERS - HERKOMMEND AUS DRITTLÄNDERN

TOTAL/ZUSAMMEN	51.186	84.388	59.354	91.195	64.250	105.071	57.817	51.399
EUROPE ORIENTALE/OSTEUROPA	-	6.697	-	392	14.288	-	2.000	3.954
U.S.A.	50.353	70.306	55.550	73.097	36.914	72.566	48.969	19.348
ARGENTINE/ARGENTINIEN	830	454	3.205	13.192	13.045	22.735	6.116	17.265
UNION SUD/AFRIKAINE REP SUD AFRIKA	-	6.929	-	4.513	-	8.208	-	3.827

(1) à l'exclusion des semences
(1) ausschliesslich Saatmais

(2) Jan/mar - Jan/jun
Jan/sep - Jan/déc



F R A N C E
EXPORTATIONS
TRIMESTRIELLES ET CUMULATIVES
1961 - 1962

FRANKREICH
DREIMONATLICHE UND KUMULATIVE
AUSFUHREN
-
1961 - 1962

FRANCE

EXPORTATIONS - AUSFUHREN

Produit: Viandes de porcins domestiques autres que jambons

Erzeugnis: Schweinefleisch ausser Schinken

Q - Tonnes
M - Tonnen

Trimestrielles - Dreimonatliche

	Jan/Mar		Apr/Jun		Jul/Sep		Oct/Dec	
	1961	1962	1961	1962	1961	1962	1961	1962
TOTAL INSGESAMT	2.295	1.744	2.573	1.369	2.180	1.510	1.929	531
C.E.E. EWG.	1.910	1.239	2.209	1.029	2.006	1.251	1.604	286
PAYS TIERS DRITTLÄNDER	385	505	364	360	174	259	325	245
Cumulatives - Kumulative (1)								
TOTAL INSGESAMT	2.295	1.744	4.866	3.133	7.048	4.643	8.977	5.174
C.E.E. EWG.	1.910	1.239	4.119	2.268	6.125	3.519	7.729	3.805
PAYS TIERS	385	505	749	865	923	1.124	1.248	1.369

Exportations trimestrielles - Dreimonatliche Ausfuhren

A. A DESTINATION DE LA C.E.E. - NACH EWG. LÄNDERN

C.E.E. EWG.	1.910	1.239	2.209	1.029	2.006	1.251	1.604	286
B.R. DEUTSCHLAND	1.910	1.214	2.209	963	2.006	1.248	1.604	236
ITALIA	-	10	-	-	-	-	-	64
NEDERLAND	-	-	-	-	-	3	-	-
U.E.B.L.	-	15	-	66	-	-	-	-

B. A DESTINATION DES PAYS TIERS - NACH DRITTLÄNDERN

TOTAL/ZUSAMMEN	385	505	364	360	174	259	325	245
SUISSE/SCHWEIZ	-	-	-	17	-	164	-	232
ALGERIE/ALGERIEN	355	478	332	319	146	77	299	-
GABON/GABUN	17	13	13	15	14	13	11	11
MAURITANIE/MAURETANIEN	3	3	2	3	4	1	2	-

(1) Jan/mar - Jan/jun - Jan/sep - Jan/déc

FRANCE

EXPORTATIONS - EINFÜHREN

Produit : Volailles mortes et leurs
abats autres que les foies

Erzeugnis : Geschl. Geflügel u. Schlachtabfälle ausg. Lebern

Q = Tonnes
M = Tonnen

Trimestrielles - Dreimonatliche								
	Jan/Mar		Apr/Jun		Jul/Sep		Oct/Dec	
	1961	1962	1961	1962	1961	1962	1961	1962
TOTAL INSGESAMT	1.508	4.076	2.298	4.246	1.916	3.219	3.193	1.464
C.E.E. EWG.	57	2.140	96	2.410	288	1.779	1.088	1.211
PAYS TIERS DRITTLÄNDER	1.531	1.936	2.202	1.836	1.628	1.440	2.105	253
Cumulatives - Kumulative (1)								
TOTAL INSGESAMT	1.508	4.076	3.806	8.322	5.802	11.541	8.995	13.005
C.E.E. EWG.	57	2.140	153	4.550	441	6.329	1.529	7.540
PAYS TIERS DRITTLÄNDER	1.531	1.936	3.733	3.772	5.361	5.212	7.466	5.465

Exportations trimestrielles - Dreimonatliche Ausfuhren

A. A DESTINATION DE LA C.E.E. - NACH EWG. LÄNDERN

C.E.E. EWG.	57	2.140	96	2.410	288	1.779	1.088	1.211
B.R. DEUTSCHLAND	57	2.132	93	2.410	288	1.774	1.088	1.206
ITALIA	-	-	3	-	-	4	-	1
NEDERLAND	-	8	-	-	-	1	-	-
U.E.B.L. B.L.E.U.	-	-	-	-	-	-	-	4

B. A DESTINATION DES PAYS TIERS - NACH DRITTLÄNDERN

TOTAL/ZUSAMMEN	1.531	1.936	2.202	1.836	1.628	1.440	2.105	253
SUISSE/SCHWEIZ	153	425	220	622	248	527	416	116
ALGERIE/ALGERIEN	1.268	1.375	1.261	1.043	1.229	647	1.521	5
GUADELOUPE	16	31	22	35	25	55	19	3

(1) Jan/mar - Jan/jun - Jan/sep - Jan/déc

FRANCE

EXPORTATIONS - AUSFUHREN

Produit: Oeufs en coquille
autres que oeufs à couver

Q - Tonnes
M - Tonnen

Erzeugnis: Eier in der Schale ausser Brutefier

Trimestrielles - Dreimonatliche								
	Jan/Mar		Apr/Jun		Jul/Sep		Oct/Dec	
	1961	1962	1961	1962	1961	1962	1961	1962
TOTAL INSGESAMT	600	174	1.727	366	347	208	208	28
C.E.E. EWG.	379	-	1.067	125	66	19	14	2
PAYS TIERS DRITTLÄNDER	421	174	660	261	281	189	194	26
Cumulatives - Kumulative (1)								
TOTAL INSGESAMT	800	174	2.527	560	2.874	768	3.082	756
C.E.E. EWG.	379	-	1.446	125	1.512	144	1.526	146
PAYS TIERS DRITTLÄNDER	421	174	1.081	435	1.362	624	1.556	650

Exportations trimestrielles - Dreimonatliche Ausfuhren

A. A DESTINATION DE LA C.E.E. - NACH EWG. LÄNDERN

C.E.E. EWG.	379	-	1.067	125	66	19	14	2
B.R. DEUTSCHLAND	379	-	1.067	125	66	9	14	-
ITALIA	-	-	-	-	-	3	-	-
NEDERLAND	-	-	-	-	-	4	-	-
U.E.B.L.	-	-	-	-	-	3	-	2

B. A DESTINATIONS DES PAYS TIERS - NACH DRITTLÄNDERN

TOTAL/ZUSAMMEN	421	174	660	261	281	189	194	26
SUISSE/SCHWEIZ	37	50	94	53	59	49	58	-
ALGERIE/ALGERIEN	292	38	443	46	93	6	46	-
SENEGAL	4	14	-	62	9	57	-	5

(1) Jan/mar - Jan/jun - Jan/sop - Jan/déc

FRANCE

Produit : Blé dur
Erzeugnis : Hartweizen

EXPORTATIONS - AUSFUHREN

Q = Tonnes
M = Tonnen

Trimestrielles - Dreimonatliche								
	Jan/Mar		Apr/Jun		Jul/Sep		Oct/Dec	
	1961	1962	1961	1962	1961	1962	1961	1962
TOTAL INSGESAMT	361	6.130	354	1.199	828	445	8.591	8
C.E.E. EWG.	64	775	345	690	735	-	120	-
PAYS TIERS DRITTLÄNDER	297	5.355	9	509	93	445	8.471	8
Cumulatives - Kumulative (1)								
TOTAL INSGESAMT	361	6.130	715	7.329	1.543	7.774	10.134	7.762
C.E.E. EWG.	64	775	409	1.465	1.144	1.465	1.264	1.465
PAYS TIERS DRITTLÄNDER	297	5.355	306	5.864	399	6.309	8.870	6.317

Exportations trimestrielles - Dreimonatliche Ausfuhren

A. A DESTINATION DE LA C.E.E. - NACH EWG. LÄNDERN

TOTAL INSGESAMT	64	775	345	690	735	-	120	-
B.R. DEUTSCHLAND	64	775	95	690	735	-	120	-
ITALIA	-	-	-	-	-	-	-	-
NEDERLAND	-	-	250	-	-	-	-	-
U.E.B.L. B.L.E.U.	-	-	-	-	-	-	-	-

B. A DESTINATION DES PAYS TIERS - NACH DRITTLÄNDERN

TOTAL/ZUSAMMEN	297	5.355	9	509	93	445	8.471	8
SUISSE/SCHWEIZ	290	40	-	-	-	-	160	-
MAROC/MAROKKO	-	-	-	-	-	-	8.300	-
GRANDE BRETAGNE/GROSSBRITANIEN	-	55	-	500	-	430	-	-
ALGERIE/ALGERIEN	-	5.250	-	-	-	-	-	-
REPUBLIQUE DU TCHAD/TSCHAD	-	-	-	-	73	-	-	-

(1) Jan/mar - Jan/jun - Jan/sep - Jan/déc

FRANCE

Produit : Blé tendre et méteil

EXPORTATIONS - EINFÜHREN

Erzeugnis : Weichweizen und Mengkorn

Q - Tonnes

M - Tonnen

Trimestrielles - Dreimonatliche								
	Jan/Mar		Apr/Jun		Jul/Sep		Oct/Dec	
	1961	1962	1961	1962	1961	1962	1961	1962
TOTAL INSGESAMT	234.275	262.880	236.325	489.735	330.088	195.113	236.483	423.090
C.E.E. EWG.	91.762	129.730	238.139	187.714	143.689	13.216	108.902	18.991
PAYS TIERS DRITTLÄNDER	142.513	133.150	89.946	302.021	186.399	181.897	127.581	409.099
Cumulatives - Kumulative (1)								
TOTAL INSGESAMT	234.275	262.880	470.600	752.615	800.688	947.728	1.037.171	1.375.818
C.E.E. EWG.	91.762	129.730	238.139	317.444	381.828	330.660	490.730	349.651
PAYS TIERS	142.513	133.150	232.461	435.171	418.860	617.068	546.441	1.026.167

Exportations trimestrielles - Dreimonatliche Ausfuhren

A. A DESTINATION DE LA C.E.E. - NACH EWG. LÄNDERN

C.E.E. EWG.	91.762	129.730	238.139	187.714	143.689	13.216	108.902	18.991
B.R. DEUTSCHLAND	89.002	124.930	118.503	157.215	132.560	13.216	107.887	18.713
ITALIA	-	1.401	-	-	-	-	-	-
NEDERLAND	2.010	3.399	27.557	29.499	11.129	-	1.008	278
U.E.B.L. B.L.E.U.	750	-	317	1.000	-	-	7	-

B. A DESTINATION DES PAYS TIERS - NACH DRITTLÄNDERN

TOTAL/ZUSAMMEN	142.513	133.150	89.948	302.021	186.399	181.687	127.581	409.099
GRANDE BRETAGNE/GROSSBRITANIEN	29.139	45.868	24.495	76.825	35.229	31.752	8.253	1.648
SUISSE/SCHWEIZ	9.371	16.135	6.121	22.060	15.415	7.871	13.987	43.458
MAROC/MAROKKO	29.880	-	12.988	-	33.536	-	33.913	58.409
SENEGAL	34.174	37.379	33.133	30.938	34.518	37.759	40.688	2.777
TUNISIE/TUNESIEN	35.196	-	-	-	-	3.750	-	-
ALGERIE/ALGERIEN	-	32.565	11.846	52.057	60.214	-	30.468	-
CHINE/CHINA	-	-	-	117.639	-	79.624	-	83.271
EUROPE ORIENTALE/OSTEUROPA	-	-	-	-	300	11.655	-	184.539

(1) Jan/mar - Jan/jun - Jan/sep - Jan/déc

FRANCE

EXPORTATIONS - AUSFUHREN

Produit : Orge (1)

Erzeugnis : Gerste (1)

Q - Tonnes

M - Tonnen

Trimestrielles - Dreimonatliche								
	Jan/Mar		Apr/Jun		Jul/Sep		Oct/Dec	
	1961	1962	1961	1962	1961	1962	1961	1962
TOTAL INSGESAMT	361.286	400.737	471.127	150.407	630.600	114.010	477.984	107.749
C. E. E. EWG.	199.382	255.122	197.625	128.101	251.722	36.770	204.475	50.091
PAYS TIERS DRITTLÄNDER	161.906	145.615	273.502	22.306	378.878	77.240	273.509	57.658
Cumulatives - Kumulative (1)								
TOTAL INSGESAMT	361.286	400.737	832.415	551.144	1.463.015	665.154	1.940.999	772.903
C. E. E. EWG.	199.382	255.122	397.007	303.223	648.729	419.993	853.204	470.094
PAYS TIERS	161.906	145.615	435.408	167.921	814.286	245.161	1.087.795	302.819

Exportations trimestrielles - Dreimonatliche Ausfuhren

A. A DESTINATION DE LA C.E.E. - NACH EWG. LÄNDERN

C. E. E. EWG.	199.382	255.122	179.625	128.101	251.722	36.770	204.475	50.091
B. R. DEUTSCHLAND	44.170	150.016	66.237	60.897	38.254	25.054	84.864	28.615
ITALIA	43.880	24.099	66.501	31.550	193.459	2.180	38.190	11.765
NEDERLAND	30.506	29.217	25.430	2.872	5.534	-	52.902	1.968
U. E. B. L. B. L. E. U.	80.826	51.790	39.457	32.782	14.475	9.536	28.519	7.714

B. A DESTINATION DES PAYS TIERS - NACH DRITTLÄNDERN

TOTAL/ZUSAMMEN	161.906	145.615	273.502	22.306	378.878	77.240	273.509	57.658
EUROPE ORIENTALE/OSTEUROPA	-	14.175	16.650	1.750	49.300	8.300	20.567	-
CHINE/CHINA	-	74.334	26.846	10.000	100.588	30.331	102.696	-
DANEMARK/DÄNEMARK	43.919	24.104	47.145	770	20.494	15.110	15.928	4.160
SUISSE/SCHWEIZ	26.289	29.124	38.228	5.892	30.965	21.290	41.605	41.011
ALGERIE/ALGERIEN	-	1.891	10.773	-	46.424	-	46.834	-
MAROC/MAROKKO	16.850	-	53.062	-	59.903	-	5.220	-
GRANDE BRETAGNE/GROSSBRITAN.	33.926	-	36.608	3.855	41.033	-	1.120	1.015

(1) Jan/mar - Jan/jun - Jan/sep - Jan/déc

FRANCE

EXPORTATIONS - AUSFUHREN

Produit : Maïs) (1)
Erzeugnis : Mais)

Q - Tonnes
M - Tonnen

Trimestrielles - Dreimonatliche								
	Jan/Mar		Apr/Jun		Jul/Sep		Oct/Dec	
	1961	1962	1961	1962	1961	1962	1961	1962
TOTAL INSGESAMT	251.597	71.768	235.486	60.967	151.096	12.498	58.366	5.444
C. E. E. EWG.	156.284	28.230	134.622	34.462	78.943	9.042	20.808	2.001
PAYS TIERS DRITTLÄNDER	95.313	43.538	100.864	26.505	72.153	3.456	37.558	3.443
Cumulatives - Kumulative (2)								
TOTAL INSGESAMT	251.597	71.768	487.083	132.735	638.179	145.233	696.545	150.677
C. E. E. EWG.	156.284	28.230	290.906	62.692	369.849	71.734	390.657	73.735
PAYS TIERS DRITTLÄNDER	95.313	43.538	196.177	70.043	268.330	73.499	305.888	76.942

Exportations trimestrielles - Dreimonatliche Ausfuhren

A. A DESTINATION DE LA C. E. E. - NACH EWG. LÄNDERN

C. E. E. EWG.	156.284	28.230	134.622	34.462	78.943	9.042	20.808	2.001
B. R. DEUTSCHLAND	25.551	1.667	40.213	1.242	30.401	1.107	1.095	2.000
ITALIA	128.451	25.563	91.245	33.220	45.322	7.934	19.212	-
NEDERLAND	-	-	1.490	-	1.478	-	-	1
U. E. B. L. B. L. E. U.	2.282	1.000	1.666	-	1.742	1	501	-

B. A DESTINATION DES PAYS TIERS - NACH DRITTLÄNDERN

TOTAL/ZUSAMMEN	95.313	43.538	110.864	26.505	72.153	3.456	37.558	3.443
DANEMARK/DÄNEMARK	13.819	540	3.044	-	4.685	-	1.200	-
GRANDE BRETAGNE/GROSSBRITANIEN	65.359	23.630	85.896	14.139	59.625	751	25.545	-
SUISSE/SCHWEIZ	2.219	10.035	2.926	9.691	1.380	2.410	4.369	3.239
ALGERIE/ALGERIEN	33	2.237	17	1.015	1.246	248	1.129	-
MARTINIQUE	-	832	810	1.375	802	3	1.271	186
SENEGAL	-	4.077	689	-	200	-	-	-

(1) à l'exclusion des semencos
(1) ausschliesslich Saatmais

(2) Jan/mar - Jan/jun
Jan/sep - Jan/déc

FRANCE

Produit : Farine de froment ou
d'épeautre
zeugnis : Mehl von Weizen oder Spelz

EXPORTATIONS - AUSFUHREN

Q - Tonnes
M - Tonnen

Trimestrielles - Dreimonatliche								
	Jan/Mar		Apr/Jun		Jul/Sep		Oct/Dec	
	1961	1962	1961	1962	1961	1962	1961	1962
TOTAL INSGESAMT	58.370	72.280	65.368	101.762	85.260	75.089	98.632	55.021
C.E.E. ENG.	5.756	4.828	4.554	7.204	5.522	3.711	7.558	2.934
PAYS TIERS DRITTLÄNDERN	52.614	67.452	60.814	94.558	79.738	71.378	91.074	52.087
Cumulatives - Kumulative (1)								
TOTAL INSGESAMT	58.370	72.280	123.738	174.042	208.998	249.131	307.630	304.152
C.E.E. ENG.	5.756	4.828	10.310	12.032	15.832	15.743	23.334	18.677
PAYS TIERS DRITTLÄNDERN	52.614	67.452	113.428	162.010	193.166	233.388	284.296	285.475

Exportations trimestrielles - Dreimonatliche Ausfuhren

A. A DESTINATION DE LA C.E.E. - NACH ENG. LÄNDERN

C.E.E. ENG.	5.756	4.828	4.554	7.204	5.522	3.711	7.558	2.934
B.R. DEUTSCHLAND	5.038	4.378	4.058	5.961	5.003	3.540	7.416	2.934
ITALIA	-	-	-	-	-	6	-	-
NEDERLAND	251	390	11	1.243	151	165	103	-
U.E.B.L.	467	60	485	-	368	-	39	-

B. A DESTINATION DES PAYS TIERS - NACH DRITTLÄNDERN

TOTAL/ZUSAMMEN	52.614	67.452	60.814	94.558	79.738	71.378	91.074	52.087
CHINE/CHINA	-	1.188	-	30.668	-	-	26.832	7.350
GRANDE BRETAGNE/GROSSBRITANNIEN	1.607	4.660	812	4.096	2.331	2.686	2.617	-
TERRITOIRE BRIT. D'AMÉRIQUE BRIT. GEBIETE AMÉRIKAS	2.346	-	4.372	-	8.210	-	11.431	-
MARTINIQUE	5.305	4.665	4.830	5.538	4.758	4.537	5.790	665
MADAGASCAR	3.770	4.229	3.733	3.250	3.029	2.793	4.245	4.494
CEYLAN CEYLON	8.050	9.835	1.005	58	50	9.812	20	47

(1) Jan/mar - Jan/jun - Jan/sep - Jan/déc

FRANCE

Produit : Malt non torréfié

EXPORTATIONS - AUSFUHREN

Erzeugnis : Malz ungebrannt

Q - Tonnes

M - Tonnen

Trimestrielles - Dreimonatliche								
	Jan/Mar		Apr/Jun		Jul/Sep		Oct/Déc	
	1961	1962	1961	1962	1961	1962	1961	1962
TOTAL INSGESAMT	22.391	17.739	15.950	32.005	19.261	9.530	10.624	9.560
C.E.E. ENG.	9.341	6.510	3.997	16.299	8.564	4.182	7.571	3.414
PAYS TIERS DRITTLÄNDER	13.050	11.229	11.953	15.706	10.697	5.408	11.053	6.546
Cumulatives - Kumulative (1)								
TOTAL INSGESAMT	22.391	17.739	38.341	49.744	57.602	59.334	76.226	69.294
C.E.E. ENG.	9.341	6.510	13.338	22.809	21.902	26.991	29.473	30.405
PAYS TIERS DRITTLÄNDER	13.050	11.229	25.003	26.935	35.700	32.343	46.753	38.889

Exportations trimestrielles - Dreimonatliche Ausfuhren

A. A DESTINATION DE LA C.E.E. - NACH EWG. LÄNDERN

C.E.E. ENG.	9.341	6.510	3.997	16.299	8.564	4.182	7.571	3.414
B.R. DEUTSCHLAND	8.203	4.565	2.773	8.728	7.708	897	6.594	2.304
ITALIA	738	500	874	1.635	606	2.312	121	640
NEDERLAND	300	150	150	150	-	-	150	150
U.E.B.L.	100	1.295	200	5.786	250	973	706	240

B. A DESTINATION DES PAYS TIERS - NACH DRITTLÄNDERN

TOTAL/ZUSAMMEN	13.050	11.229	11.953	15.706	10.697	5.408	11.053	6.546
ESPAGNE/SPANIEN	215	220	405	300	600	1.316	300	-
SUISSE/SCHWEIZ	8.463	6.973	5.612	9.550	3.110	1.794	4.565	4.466
REP. VIET-NAM/VIETNAM	1.100	250	900	1.100	-	-	1.950	200
ALGERIE/ALGERIEN	1.402	1.832	2.907	1.161	3.188	957	1.620	-
CAMEROUN/KAMERUN	1.000	300	600	1.300	-	500	1.500	600

(1) Jan/mar - Jan/jun - Jan/sep - Jan/déc



I T A L I E
IMPORTATIONS
MENSUELLES ET CUMULATIVES
1961 - 1962

I T A L I E N
MONATLICHE UND KUMULATIVE
EINFUHREN
1961 - 1962

2050/VI/63

ITALIA

Produit : Animaux vivants de l'espèce porcine

IMPORTATIONS - EINFUHREN

Erzeugnis : Lebende Schweine

Q - Pièces
M - Stück

PERIODE ZEITRAUM	MENSUELLES - MONATLICHE						CUMULATIVES - KUMULATIVE						
	TOTAL INSGESAMT		C.E.E. ENG.		PAYS TIERS DRITTLÄNDER		PERIODE ZEITRAUM	TOTAL INSGESAMT		C.E.E. ENG.		PAYS TIERS DRITTLÄNDER	
	1961	1962	1961	1962	1961	1962		1961	1962	1961	1962	1961	1962
Jan	-	3.869	-	-	-	3.869	Jan	-	3.869	-	-	-	3.869
Feb	-	8.959	-	-	-	8.959	Jan/Feb	-	12.828	-	-	-	12.828
Mar	-	13.735	-	-	-	13.735	Jan/Mar	-	26.563	-	-	-	26.563
Apr	4	11.092	-	-	4	11.092	Jan/Apr	4	37.655	-	-	4	37.655
Mai	-	13.228	-	-	-	13.228	Jan/Mai	4	50.883	-	-	4	50.883
Jun	-	14.985	-	-	-	14.985	Jan/Jun	4	65.868	-	-	4	65.868
Jul	-	11.021	-	-	-	11.021	Jan/Jul	4	76.889	-	-	4	76.889
Aug	3.066	8.905	-	6.458	3.066	2.447	Jan/Aug	3.070	85.794	-	6.458	3.070	79.336
Sep	8.523	7.816	-	5.907	8.523	1.909	Jan/Sep	11.593	93.610	-	12.365	11.593	81.245
Oct	1.212	11.811	28	10.387	1.104	1.424	Jan/Oct	12.805	105.421	28	22.752	12.777	82.669
Nov	9.894	20.752	-	13.232	9.894	7.520	Jan/Nov	22.699	126.173	28	35.904	22.671	90.189
Dec	9.532	19.474	-	13.375	9.532	4.445	Jan/Dec	32.231	145.647	28	49.359	32.203	94.634

ITALIA

205C/VI/C3

Produit : Animaux vivants de l'espèce porcine

Importations mensuelles - Monatliche Einfuhren

Erzeugnis : Lebende Schweine

A. EN PROVENANCE DES PAYS DE LA C.E.E. - HERKUNFT AUS ENG. LÄNDERN

Q = Pièces
H = Stück

		Jan	Feb	Mar	Apr	Mai	Jun	Jul	Aug	Sep	Oct	Nov	Dec
TOTAL C.E.E.	1961	-	-	-	-	-	-	-	-	-	20	-	-
E.W.G. INSGESAMT	1962	-	-	-	-	-	-	-	6.458	5.907	10.378	13.232	13.375
B.R. DEUTSCHLAND	1961	-	-	-	-	-	-	-	-	-	-	-	-
	1962	-	-	-	-	-	-	-	-	-	-	-	-
FRANCE	1961	-	-	-	-	-	-	-	-	-	28	-	-
	1962	-	-	-	-	-	-	-	6.458	5.907	0.603	10.150	12.462
NEERLAND	1961	-	-	-	-	-	-	-	-	-	-	-	-
	1962	-	-	-	-	-	-	-	-	-	1.704	3.004	-
U.E.B.L. / B.L.E.U.	1961	-	-	-	-	-	-	-	-	-	-	-	-
	1962	-	-	-	-	-	-	-	-	-	-	78	913

B. EN PROVENANCE DES PAYS TIERS - HERKUNFT AUS DRITTLÄNDERN

TOTAL	1961	-	-	-	4	-	-	-	3.066	8.523	1.104	9.094	9.532
ZUSAMMEN	1962	3.069	0.959	13.735	11.092	13.220	14.905	11.021	2.447	1.909	1.424	7.520	4.445
Dont : Europe Orientale	1961	-	-	-	-	-	-	-	1.791	5.053	1.002	6.070	3.357
Osteuropa	1962	2.005	3.999	1 0.153	9.554	9.442	13.154	9.021	2.107	1.375	1.059	n.d.	4.445

2050/VI/63

ITALIA

Produit : Volaille vivante de basse-cour
Erzeugnis : Lebendes Hausgoflügel

IMPORTATIONS - EINFUHREN

Q = Tonnes
q = Tonnen

MEISUELLES - MONATLICHE							CUMULATIVES - KUMULATIVE						
PERIODE ZEITRAUM	TOTAL INSGESAMT		C.E.E. E.M.G.		PAYS TIERS DRITTLÄNDER		PERIODE ZEITRAUM	TOTAL INSGESAMT		C.E.E. E.M.G.		PAYS TIERS DRITTLÄNDER	
	1961	1962	1961	1962	1961	1962		1961	1962	1961	1962	1961	1962
Jan	239	250	236	252	3	6	Jan	239	250	236	252	3	6
Feb	342	287	331	265	11	22	Jan/Feb	581	545	567	517	14	28
Mars	541	326	494	309	47	17	Jan/Mars	1.122	871	1.001	826	61	45
Avr	420	327	390	306	30	21	Jan/Avr	1.550	1.198	1.451	1.132	99	66
Mai	440	324	409	291	31	33	Jan/Mai	1.990	1.522	1.860	1.423	130	99
Jun	209	300	263	273	26	27	Jan/Jun	2.279	1.822	2.123	1.696	156	126
Jul	221	205	210	197	11	8	Jan/Jul	2.500	2.027	2.333	1.893	167	134
Aug	187	159	163	156	24	3	Jan/Aug	2.687	2.185	2.496	2.049	191	137
Sep	243	344	124	330	119	6	Jan/Sep	2.930	2.530	2.620	2.387	310	143
Oct	354	396	322	344	32	52	Jan/Oct	3.284	2.926	2.942	2.731	342	195
Nov	240	309	239	294	9	15	Jan/Nov	3.532	3.235	3.181	3.025	351	210
Dec	311	371	302	340	9	22	Jan/Dec	3.843	3.606	3.483	3.374	360	232

ITALIA

2050/VI/63

Produit : Volaille vivante de basse-cour

Importations mensuelles - monatliche Einfuhren

Erzeugnis : Lebendes Hausgeflügel

A. EN PROVENANCE DES PAYS DE LA C.E.E. - HERKOHEND AUS EWG. LANDERN

Q = Tonnes
R = Tonnen

		Jan	Feb	Mar	Apr	Mai	Jun	Jul	Aug	Sep	Oct	Nov	Dec
TOTAL C.E.E.	1961	236	331	494	390	409	263	210	163	124	322	239	302
E.W.G. INSGESAMT	1962	252	265	309	306	291	273	197	156	330	344	294	302
B.R. DEUTSCHLAND	1961	-	-	-	-	-	-	-	-	-	-	-	-
	1962	-	-	-	-	-	-	-	-	-	1	1	343
FRANCE	1961	-	-	-	-	-	-	-	-	-	-	-	-
	1962	-	-	-	-	-	-	-	-	1	1	1	1
NEDERLAND	1961	236	331	494	390	409	263	210	163	124	322	239	302
	1962	252	265	309	306	291	273	197	155	336	341	290	3
U.E.B.L. / B.L.E.U.	1961	-	-	-	-	-	-	-	-	-	-	-	-
	1962	-	-	-	-	-	-	-	1	1	1	2	2

B. EN PROVENANCE DES PAYS TIERS - HERKOHEND AUS DRITTLANDERN

TOTAL	1961	3	11	47	30	31	26	11	24	119	32	9	9
ZUSAMMEN	1962	6	22	17	21	33	27	8	3	6	52	15	22
Dont : U.S.A.	1961	-	-	-	-	-	12	1	-	2	4	-	1
	1962	-	-	7	4	4	2	2	1	2	-	4	-

ITALIA

Produit : Viande de porc fraîche, réfrigérée,
congelée

Erzeugnis : Schweinefleisch frisch, gekühlt, gefroren

IMPORTATIONS - EINFUHRER

Q = Tonnes

H = Tonnen

PERIODE ZEITRAUM	MENSUELLES - MONATLICHE						CUMULATIVES - KUMULATIVE						
	TOTAL INSGESAMT		C.E.E. E.H.G.		PAYS TIERS DRITTLÄNDER		PERIODE ZEITRAUM	TOTAL INSGESAMT		C.E.E. E.H.G.		PAYS TIERS DRITTLÄNDER	
	1961	1962	1961	1962	1961	1962		1961	1962	1961	1962	1961	1962
Jan	451	2,124	-	883	451	1,241	Jan	451	2,124	-	883	451	1,241
Feb	285	1,631	-	665	285	366	Jan/Feb	736	3,155	-	1,548	736	1,607
Mar	95	1,025	-	713	95	312	Jan/Mar	831	4,180	-	2,261	831	1,919
Apr	128	2,646	-	1,350	128	1,296	Jan/Apr	959	6,826	-	3,611	959	3,215
Mai	122	994	-	417	122	577	Jan/Mai	1,081	7,820	-	5,028	1,081	3,792
Jun	102	975	-	427	102	540	Jan/Jun	1,183	8,795	-	4,455	1,183	4,340
Jul	706	1,650	-	492	706	1,150	Jan/Jul	1,889	10,445	-	4,947	1,889	5,490
Aug	1,344	1,167	-	375	1,344	792	Jan/Aug	3,233	11,612	-	5,322	3,233	6,280
Sep	1,105	686	434	203	731	403	Jan/Sep	4,398	12,298	434	5,525	3,964	6,773
Oct	2,266	2,594	481	751	1,785	1,843	Jan/Oct	6,664	14,892	915	6,276	5,749	8,616
Nov	1,110	3,182	360	125	753	3,057	Jan/Nov	7,772	18,074	1,275	6,401	6,507	11,673
Dec	740	4,392	322	1,463	418	2,929	Jan/Dec	8,522	22,466	1,597	7,864	6,925	14,602

2050/VI/63

ITALIA

Produit : Viande de porc fraîche, réfrigérée,
congelée

Importations mensuelles - Monatliche Einfuhren

Erzeugnis : Schweinefleisch frisch, gekühlt, gefroren

A. EN PROVENANCE DES PAYS DE LA C.E.E. - HERKOHEND AUS EWG. LANDERN

Q = Tonnes

H = Tonnen

		Jan	Feb	Mar	Apr	Mai	Jun	JuI	Aug	Sep	Oct	Nov	Dec
TOTAL C.E.E.	1961	-	-	-	-	-	-	-	-	434	481	360	322
E.W.G. INSGESAMT	1962	883	665	713	1.350	417	427	492	375	203	751	125	1.463
B.R. DEUTSCHLAND	1961	-	-	-	-	-	-	-	-	-	-	-	-
	1962	-	-	-	-	-	-	-	-	5	13	0	5
FRANCE	1961	-	-	-	-	-	-	-	-	-	-	-	-
	1962	-	-	-	-	-	-	-	-	34	49	33	55
NEDERLAND	1961	-	-	-	-	-	-	-	-	434	481	360	322
	1962	883	277	524	764	171	136	247	99	-	270	55	658
U.E.B.L. / B.L.E.U.	1961	-	-	-	-	-	-	-	-	-	-	-	-
	1962	-	308	189	586	246	291	245	336	104	419	31	745

B. EN PROVENANCE DES PAYS TIERS - HERKOHEND AUS DRITTLANDERN

TOTAL	1961	451	285	95	128	122	102	706	1.344	731	1.705	750	410
ZUSAMMEN	1962	1.241	360	312	1.296	577	540	1.150	792	483	1.843	3.057	2.929
Dont : Danemark	1961	-	-	-	-	-	-	-	277	28	270	-	-
Dänemark	1962	-	-	-	224	62	71	15	50	41	383	557	717
Yugoslavie	1961	-	200	91	121	100	88	174	263	224	282	176	176
Jugoslawien	1962	-	-	178	227	227	141	229	218	371	375	1.188	1.039
Argentine	1961	369	-	-	3	10	13	437	617	30	708	100	114
Argentinien	1962	-	-	2	255	62	134	245	180	-	229	80	339

2050/VI/53

ITALIA

Q - Tonnes

H - Tonnes

Produit : Volaille morte de
basse-cour

IMPORTATIONS - EINFUHREN

Erzeugnis : Geschlachtetes Hausgeflügel

PERIODE ZEITRAUM	MENSUELLES - MONATLICHE						CUMULATIVES - KUMULATIVE						
	TOTAL INSGESAMT		C. E. E. EWG.		PAYS TIERS DRITTLÄNDER		TOTAL INSGESAMT		C. E. E. EWG.		PAYS TIERS DRITTLÄNDER		
	1961	1962	1961	1962	1961	1962	1961	1962	1961	1962	1961	1962	
Jan	613	722	-	-	613	722	Jan	613	722	-	-	613	722
Feb	1.155	438	-	-	1.155	438	Jan/Feb	1.768	1.160	-	-	1.768	1.160
Mar	337	131	-	-	337	131	Jan/Mar	2.105	1.291	-	-	2.105	1.291
Apr	192	196	-	-	192	196	Jan/Apr	2.297	1.487	-	-	2.297	1.487
Mai	529	196	-	-	529	196	Jan/Mai	2.826	1.683	-	-	2.826	1.683
Jun	591	416	-	-	591	416	Jan/Jun	3.417	2.099	-	-	2.417	2.099
Jul	358	507	-	-	358	507	Jan/Jul	3.775	2.606	-	-	3.775	2.606
Aug	307	61	-	-	307	61	Jan/Aug	4.082	2.667	-	-	4.082	2.667
Sep	403	109	-	27	403	82	Jan/Sep	4.485	2.776	-	27	4.485	2.749
Oct	485	106	-	12	488	94	Jan/Oct	4.973	2.882	-	39	4.973	2.843
Nov	921	411	-	7	921	404	Jan/Nov	5.894	3.293	-	46	5.894	3.247
Dec	1.690	1.484	-	65	1.690	1.419	Jan/Dec	7.584	4.777	-	111	7.584	4.666

2050/11/63

ITALIA

Produit : Volaille morte de
basse-cour

Importations mensuelles - Monatliche Einfuhren

Erzeugnis : Geschlachtetes Hausgeflügel

A. EN PROVENANCE DES PAYS DE LA C.E.E. - HERKOMMEND AUS EWG. LÄNDERN

		Jan	Feb	Mar	Apr	Mai	Jun	Jul	Aug	Sep	Oct	Nov	Dec
TOTAL C.E.E.	1961	-	-	-	-	-	-	-	-	-	-	-	-
E.W.G. INSGESAMT	1962	-	-	-	-	-	-	-	-	27	12	7	65
B.R. DEUTSCHLAND	1961	-	-	-	-	-	-	-	-	-	-	-	-
	1962	-	-	-	-	-	-	-	-	-	-	-	-
FRANCE	1961	-	-	-	-	-	-	-	-	-	-	-	-
	1962	-	-	-	-	-	-	-	-	-	-	-	-
NETDERLAND	1961	-	-	-	-	-	-	-	-	-	-	-	-
	1962	-	-	-	-	-	-	-	-	27	12	7	65
U.E.B.L./B.L.E.U.	1961	-	-	-	-	-	-	-	-	-	-	-	-
	1962	-	-	-	-	-	-	-	-	-	-	-	-

B. EN PROVENANCE DES PAYS TIERS - HERKOMMEND AUS DRITTLÄNDERN

TOTAL	1961	613	1.155	337	192	529	591	353	307	403	486	921	1.690
ZUSAMMEN	1962	722	438	131	196	196	416	507	61	82	94	404	1.419
Dont : Europe Orientale	1961	398	229	80	113	169	220	293	245	357	419	746	939
Wovon : Osteuropa	1962	515	333	80	148	168	308	353	42	41	67	179	1.099
DANEMARK/DANENARK	1961	-	-	-	-	-	338	35	16	19	36	16	22
	1962	-	-	-	-	-	-	-	-	-	-	9	-
U.S.A.	1961	-	-	-	-	-	-	-	-	-	-	-	-
	1962	129	56	8	-	15	17	-	-	24	-	22	128

2050/vi/63

ITALIA

Produit : Oeufs en coquille
Erzeugnis : Eier in der Schale

IMPORTATIONS - EINFUHREN

Q - Tonnes
M - Tonnen

MENSUELLES - MONATLICHE							CUMULATIVES - KUMULATIVE						
PERIODE ZEITRAUM	TOTAL INSGESAMT		C. E. E. ENG.		PAYS TIERS DRITTLÄNDER		PERIODE ZEITRAUM	TOTAL INSGESAMT		C. E. E. ENG.		PAYS TIERS DRITTLÄNDER	
	1961	1962	1961	1962	1961	1962		1961	1962	1961	1962	1961	1962
Jan	5.091	5.961	1.009	1.469	4.082	4.492	Jan	5.091	5.961	1.009	1.469	4.082	4.492
Feb	5.860	6.730	648	1.264	5.212	5.474	Jan/Feb	10.951	13.699	1.657	2.733	9.294	9.966
Mar	9.895	8.076	481	782	9.414	7.294	Jan/Mar	20.846	20.775	2.138	3.515	18.708	17.260
Apr	12.613	10.482	343	377	12.470	10.105	Jan/Apr	33.659	31.257	2.481	3.892	31.178	27.365
Mai	8.096	9.587	435	357	7.661	9.230	Jan/Mai	41.755	40.844	2.916	4.249	36.839	36.595
Jun	6.632	13.098	302	603	6.250	12.495	Jan/Jun	48.387	53.942	3.298	4.852	45.089	49.090
Jul	3.055	5.656	394	1.449	2.661	4.207	Jan/Jul	51.442	59.598	3.692	6.301	47.750	53.297
Aug	3.538	4.070	698	2.517	2.840	1.553	Jan/Aug	54.980	63.668	4.390	8.818	50.590	54.850
Sep	4.776	3.568	1.685	2.954	3.091	614	Jan/Sep	59.756	67.236	6.075	11.772	53.681	55.464
Oct	6.327	4.687	2.628	3.321	3.699	1.366	Jan/oct	66.083	71.923	8.703	15.093	57.300	56.830
Nov	5.831	4.417	1.684	2.122	4.147	2.295	Jan/Nov	71.914	76.340	10.387	17.215	61.527	59.125
Dec	6.081	5.143	2.131	2.300	3.950	2.843	Jan/Dec	77.995	81.483	12.518	19.515	65.477	61.960

ITALIA

Importations mensuelles - Monatliche Einfuhren

Produit : Oeufs en coquille

Erzeugnis : Eier in der Schale

A. EN PROVENANCE DES PAYS DE LA C.E.E. - HERKOMMEND AUS EWG. LANDERN

Q - Tonnes

M - Tonnen

		Jan	Feb	Mar	Apr	Mai	Jun	JuI	Aug	Sep	Oct	Nov	Dec
TOTAL C.E.E.	1961	1.009	648	481	343	435	382	394	698	1.685	2.628	1.684	2.131
EWG. INSGESAMT	1962	1.469	1.264	782	377	357	603	1.449	2.517	2.954	3.321	2.122	2.300
D.R. DEUTSCHLAND	1961	-	-	5	2	3	7	1	6	3	3	-	-
	1962	-	-	18	6	3	10	3	18	1	1	-	-
FRANCE	1961	-	-	-	-	-	-	-	-	-	-	-	-
	1962	-	-	-	-	-	-	-	-	-	-	-	1
NEDERLAND	1961	877	406	413	333	428	364	374	676	1.514	1.850	1.279	1.599
	1962	1.080	550	405	333	294	428	1.036	2.178	1.955	2.158	1.273	1.621
U.E.B.L.	1961	132	242	63	8	4	11	19	16	189	775	405	532
B.L.E.U.	1962	389	714	359	38	60	165	410	321	998	1.162	849	679

B. EN PROVENANCE DES PAYS TIERS - HERKOMMEND AUS DRITTLANDERN

TOTAL/ZUSAMMEN	1961	4.002	5.212	9.414	12.470	7.861	6.250	2.661	2.840	3.091	3.699	4.147	3.950
	1962	4.492	5.474	7.294	10.105	9.230	12.495	4.207	1.553	614	1.366	2.295	2.843
Dont : Europe orientale	1961	640	2.238	5.176	9.278	5.963	5.032	1.836	2.310	2.000	1.673	1.776	1.055
Wovon : Osteuropa	1962	796	2.546	2.704	8.241	6.800	10.306	3.057	639	417	681	913	725
YUGOSLAVIE/JUGOSLAWIEN	1961	-	-	-	1.699	141	141	135	112	92	38	63	23
	1962	-	-	-	-	-	-	-	-	43	24	17	-
ISRAEL	1961	2.411	2.465	1.900	939	756	722	541	363	310	576	1.169	1.782
	1962	2.019	1.903	2.550	1.086	1.298	1.249	790	166	67	70	582	-

2050/VI/63

Produit : Blé dur
Erzeugnis : Hartweizen

ITALIA

IMPORTATIONS - EINFUHREN

Q = Tonnes
H = Tonnen

MENSUELLES - MONATLICHE							CUMULATIVES - KUMULATIVE						
PERIODE ZEITRAUM	TOTAL INSGESAMT		C.E.E. E.W.G.		PAYS TIERS DRITTLÄNDER		PERIODE ZEITRAUM	TOTAL INSGESAMT		C.E.E. E.W.G.		PAYS TIERS DRITTLÄNDER	
	1961	1962	1961	1962	1961	1962		1961	1962	1961	1962	1961	1962
Jan	64.541	1.312	-	-	64.541	1.312	Jan	64.541	1.312	-	-	64.541	1.312
Feb	30.277	3.517	-	-	30.277	3.517	Jan/Feb	94.818	4.829	-	-	94.818	4.829
Mar	47.013	5.262	-	-	47.013	5.262	Jan/Mar	141.831	10.091	-	-	141.831	10.091
Apr	69.650	8.283	-	-	69.650	8.283	Jan/Apr	211.481	18.374	-	-	211.481	18.374
Mai	45.319	7.279	-	-	45.319	7.279	Jan/Mai	256.800	25.653	-	-	256.800	25.653
Jun	5.111	10.149	-	-	5.111	10.149	Jan/Jun	261.911	35.802	-	-	261.911	35.802
Jul	12.407	10.167	-	-	12.407	10.167	Jan/Jul	274.318	45.969	-	-	274.318	45.969
Aug	4.329	2.391	-	-	4.329	2.391	Jan/Aug	278.647	48.360	-	-	278.647	48.360
Sep	4.437	6.560	-	-	4.437	6.560	Jan/Sep	283.084	54.920	-	-	283.084	54.920
Oct	2.318	2.402	-	-	2.318	2.402	Jan/Oct	285.402	57.322	-	-	285.402	57.322
Nov	4.022	10.052	-	-	4.022	10.052	Jan/Nov	289.424	67.374	-	-	289.424	67.374
Dec	19.304	22.451	-	-	19.304	22.451	Jan/Dec	308.800	89.825	-	-	308.800	89.825

2050/VI/63

ITALIA

Importations mensuelles - Monatliche Einfuhren

Produit : Blé dur
Erzeugnis : Hartweizen

A. EN PROVENANCE DES PAYS DE LA C.E.E. - HERKOHEND AUS EWG. LANDERN

Q = Tonnes
H = Tonnen

		Jan	Feb	Mar	Apr	Mai	Jun	Jul	Aug	Sep	Oct	Nov	Dec
TOTAL C.E.E.	1961	-	-	-	-	-	-	-	-	-	-	-	-
E.W.G. INSGESAMT	1962	-	-	-	-	-	-	-	-	-	-	-	-
B.R. DEUTSCHLAND	1961	-	-	-	-	-	-	-	-	-	-	-	-
	1962	-	-	-	-	-	-	-	-	-	-	-	-
FRANCE	1961	-	-	-	-	-	-	-	-	-	-	-	-
	1962	-	-	-	-	-	-	-	-	-	-	-	-
NEDERLAND	1961	-	-	-	-	-	-	-	-	-	-	-	-
	1962	-	-	-	-	-	-	-	-	-	-	-	-
U.E.B.L. / B.L.E.U.	1961	-	-	-	-	-	-	-	-	-	-	-	-
	1962	-	-	-	-	-	-	-	-	-	-	-	-

B. EN PROVENANCE DES PAYS TIERS - HERKOHEND AUS DREITLANDERN

TOTAL	1961	64.541	30.277	47.013	69.650	45.310	5.111	12.407	4.320	4.437	2.310	4.022	19.304
ZUSAMMEN	1962	1.312	3.517	5.262	0.203	7.279	10.149	10.167	2.391	6.560	2.402	10.052	22.451
Dont : Canada	1961	53.049	23.062	42.835	40.009	11.234	890	807	395	1.094	1.120	2.200	12.420
Kanada	1962	1.149	1.640	5.091	5.424	7.217	4.827	3.850	-	-	-	331	-
Argentina	1961	10.608	1.214	4.170	25.894	34.035	3.993	4.841	3.930	2.759	641	1.305	872
Argentinien	1962	-	-	-	-	-	3.722	5.239	355	1.510	867	2.130	4.600

2050/VI/63

Produit : Blé tendre
Erzeugnis : Weichweizen

ITALIA

IMPORTATIONS - EINFUHREN

Q = Tonnes
M = Tonnen

MOISUELLES - MONATLICHE							CUMULATIVES - KUMULATIVE						
PERIODE ZEITRAUM	TOTAL INSGESAMT		C.E.E. E.H.G.		PAYS TIERS DRITTLÄNDER		PERIODE ZEITRAUM	TOTAL INSGESAMT		C.E.E. E.H.G.		PAYS TIERS DRITTLÄNDER	
	1961	1962	1961	1962	1961	1962		1961	1962	1961	1962	1961	1962
Jan	122.373	40.094	-	-	122.373	40.094	Jan	122.373	40.094	-	-	122.373	40.094
Feb	300.635	87.694	-	-	300.635	87.694	Jan/Feb	431.000	138.508	-	-	431.000	138.508
Mar	345.108	30.500	2	1.409	345.106	37.099	Jan/Mar	776.116	175.096	2	1.409	776.114	173.607
Apr	347.362	34.620	-	-	347.302	34.620	Jan/Apr	1.123.410	209.724	2	1.409	1.123.416	260.315
Mai	240.146	43.221	-	3.520	240.146	39.701	Jan/Mai	1.363.564	252.945	2	4.929	1.363.562	240.016
Jun	222.021	21.032	199	730	222.622	21.094	Jan/Jun	1.586.305	274.777	201	5.667	1.586.104	269.110
Jul	05.162	7.953	101	145	05.061	7.800	Jan/Jul	1.671.547	282.730	302	5.812	1.671.245	276.910
Aug	24.076	1.562	10.401	-	13.595	1.562	Jan/Aug	1.695.623	284.292	10.703	5.812	1.684.840	278.480
Sep	10.043	7.920	-	-	10.043	7.920	Jan/Sep	1.706.466	292.212	10.703	5.812	1.695.603	286.400
Oct	127.350	11.034	-	-	127.350	11.034	Jan/Oct	1.833.816	304.046	10.703	5.812	1.823.033	298.234
Nov	150.771	32.739	-	-	150.771	32.739	Jan/Nov	1.982.587	336.785	10.703	5.812	1.901.304	330.973
Dec	132.452	23.759	-	-	132.452	23.759	Jan/Dec	2.125.039	360.544	10.703	5.812	2.114.256	354.732

ITALIA

2050/VI/63

Importations mensuelles - Monatliche Einfuhren

Produit : Blé tendre
Erzeugnis : Weichweizen

A. EN PROVENANCE DES PAYS DE LA C.E.E. - HERKUNFT AUS EWG. LANDERN

Q = Tonnes
H = Tonnen

		Jan	Feb	Mar	Apr	Mai	Jun	JuI	Aug	Sep	Oct	Nov	Dec
TOTAL C.E.E.	1961	-	-	2	-	-	199	101	10.401	-	-	-	-
E.W.G. INSGESAMT	1962	-	-	1.409	-	3.520	730	145	-	-	-	-	-
B.R. DEUTSCHLAND	1961	-	-	2	-	-	199	101	10.401	-	-	-	-
	1962	-	-	1.409	-	-	730	145	-	-	-	-	-
FRANCE	1961	-	-	-	-	3.520	-	-	-	-	-	-	-
	1962	-	-	-	-	-	-	-	-	-	-	-	-
NEDERLAND	1961	-	-	-	-	-	-	-	-	-	-	-	-
	1962	-	-	-	-	-	-	-	-	-	-	-	-
U.E.B.L. / B.L.E.U.	1961	-	-	-	-	-	-	-	-	-	-	-	-
	1962	-	-	-	-	-	-	-	-	-	-	-	-

B. EN PROVENANCE DES PAYS TIERS - HERKUNFT AUS DRITTLANDERN

TOTAL	1961	122.373	300.635	345.106	347.302	240.146	222.622	35.061	13.505	10.843	127.350	150.771	132.452
ZUSAMMEN	1962	48.094	87.094	37.090	34.623	39.701	21.694	7.308	1.562	7.920	11.834	32.739	23.279
Dont : Europe Orientale	1961	15.690	42.404	35.712	52.312	17.004	25.494	-	-	-	710	40	-
Osteuropa	1962	-	-	-	-	-	-	-	-	-	-	-	-
U.S.A.	1961	58.682	193.472	241.291	220.470	80.318	122.539	37.634	3.000	6.795	122.840	120.167	60.804
	1962	42.165	26.102	5.072	-	10.960	1.164	89	-	-	-	152	-
Canada	1961	10.300	16	730	7.330	647	3.570	27.184	7.129	2.495	2.356	3.697	7.349
Kenada	1962	-	-	-	10.324	14.207	5.055	6.854	1.149	4.474	5.715	27.022	15.871
Argentino	1961	-	-	3.560	17.740	10.906	1.663	2.403	3.427	557	2.083	11.078	2.694
Argentinien	1962	-	-	-	-	12.826	4.390	864	413	3.445	6.110	3.705	7.506
Australio	1961	29.201	70.966	60.005	49.433	120.268	60.904	17.780	-	-	-	15.780	53.454
Australien	1962	-	53.732	20.325	23.240	-	0.836	-	-	-	-	-	-

ITALIA

Produkt : Séigle
Erzeugnis : Roggen

IMPORTATIONS - EINFÜHREN

Q - Tonnes
M - Tonnen

PERIODE ZEITRAUM	MENSUELLES - MONATLICHE						CUMULATIVES - KUMULATIVE						
	TOTAL INSGESAMT		C.E.E. EWG.		PAYS TIERS DRITTLÄNDER		PERIODE ZEITRAUM	TOTAL INSGESAMT		C.E.E. EWG.		PAYS TIERS DRITTLÄNDER	
	1961	1962	1961	1962	1961	1962		1961	1962	1961	1962	1961	1962
Jan	9.628	2.211	5.592	321	4.036	1.090	Jan	9.628	2.211	5.592	321	4.036	1.090
Feb	23.095	500	20.496	500	2.599	-	Jan/Feb	32.723	2.711	26.088	821	6.635	1.090
Mar	21.165	10.261	16.033	6.231	5.132	4.030	Jan/Mar	53.888	12.972	42.121	7.052	11.767	5.920
Apr	19.449	2.731	15.146	1.708	4.303	1.023	Jan/Apr	73.337	15.703	57.267	8.760	16.070	6.943
Mai	14.798	800	13.435	-	1.363	800	Jan/Mai	88.135	16.503	70.702	8.760	17.433	7.743
Jun	12.921	7.495	10.765	-	2.156	7.495	Jan/Jun	101.056	23.998	81.467	8.760	19.589	15.238
Jul	5.030	990	4.274	-	756	990	Jan/Jul	106.086	24.988	85.741	8.760	20.345	16.228
Aug	3.251	-	2.262	-	909	-	Jan/Aug	109.337	24.988	88.003	8.760	21.334	16.228
Sep	9.551	34	3.280	-	6.271	34	Jan/Sep	118.888	25.022	91.283	8.760	27.605	16.262
Oct	5.518	331	935	20	4.583	311	Jan/Oct	124.406	25.353	92.218	8.780	32.188	16.573
Nov	4.522	4	300	4	4.222	-	Jan/Nov	128.928	25.357	92.518	8.784	36.410	16.573
Dec	2.684	281	121	138	2.563	143	Jan/Dec	131.612	25.638	92.639	8.922	36.973	16.716

ITALIA

Importations mensuelles - Monatliche Einfuhren

Produit : Seigle
Erzeugnis : Roggen

A. EN PROVENANCE DES PAYS DE LA C.E.E. - HERKOMMEND AUS EWG. LANDERN

Q - Tonnes
M - Tonnen

		Jan	Feb	Mar	Apr	Mai	Jun	Jul	Aug	Sep	Oct	Nov	Dec
TOTAL C.E.E.	1961	5.592	20.496	16.033	15.146	13.435	10.765	4.274	2.262	3.200	935	300	121
EWG. INSGESAMT	1962	321	500	6.231	1.708	-	-	-	-	-	20	4	138
B.R. DEUTSCHLAND	1961	5.592	20.496	16.033	15.146	13.435	10.765	4.274	2.262	3.200	935	300	121
	1962	321	500	6.231	1.708	-	-	-	-	-	-	4	-
FRANCE	1961	-	-	-	-	-	-	-	-	-	-	-	-
	1962	-	-	-	-	-	-	-	-	-	20	-	138
NEDERLAND	1961	-	-	-	-	-	-	-	-	-	-	-	-
	1962	-	-	-	-	-	-	-	-	-	-	-	-
U.E.B.L./B.L.E.U.	1961	-	-	-	-	-	-	-	-	-	-	-	-
	1962	-	-	-	-	-	-	-	-	-	-	-	-

B. EN PROVENANCE DES PAYS TIERS - HERKOMMEND AUS DRITTLANDERN

TOTAL/ZUSAMMEN	1961	4.036	2.599	5.132	4.303	1.363	2.156	756	989	6.271	4.603	4.222	2.563
	1962	1.890	-	4.030	1.023	800	7.495	990	-	34	311	-	143
Dont : Europe orientale	1961	-	-	-	-	-	-	-	-	6.271	4.030	3.052	2.524
Wovon : Osteuropa	1962	1.890	-	-	-	-	-	-	-	-	-	-	-
DANEMARK/DANEMARK	1961	-	-	-	-	-	-	-	-	-	-	-	-
	1962	-	-	4.030	1.023	500	539	-	-	20	10	-	-
ARGENTINE/ARGENTINIEN	1961	4.020	1.605	1.386	1.682	899	1.225	340	989	-	-	775	-
	1962	-	-	-	-	-	-	-	-	-	-	-	109

ITALIA

Produit : Orge
Erzeugnis : Gerste

IMPORTATIONS - EINFUHREN

Q - Tonnes
M - Tonnen

MENSUELLES - MONATLICHE							CUMULATIVES - KUMULATIVE						
PERIODE ZEITRAUM	TOTAL INSGESANT		C. E. E. EWG.		PAYS TIERS DRITTLANDER		PERIODE ZEITRAUM	TOTAL INSGESANT		C. E. E. EWG.		PAYS TIERS DRITTLANDER	
	1961	1962	1961	1962	1961	1962		1961	1962	1961	1962	1961	1962
Jan	45.106	26.645	-	11.275	45.106	15.370	Jan	45.106	26.645	-	11.275	45.106	15.370
Feb	33.739	24.064	10.155	7.494	23.584	16.570	Jan/Feb	78.845	50.709	10.155	18.769	68.690	31.940
Mar	48.300	26.151	18.110	9.068	30.278	16.283	Jan/Mar	127.233	76.860	28.265	28.637	98.968	48.223
Apr	41.277	24.949	13.005	12.241	28.272	12.708	Jan/Apr	168.510	101.809	41.270	40.878	127.240	60.931
Mai	31.036	18.838	9.631	8.038	21.405	10.800	Jan/Mai	199.546	120.647	50.901	48.916	148.645	71.731
Jun	35.920	12.219	18.592	5.503	17.328	6.716	Jan/Jun	235.466	132.866	69.493	54.419	165.973	78.447
Jul	60.363	21.901	44.881	9.657	15.482	12.244	Jan/Jul	295.829	154.767	114.374	64.076	181.455	80.691
Aug	99.570	25.069	88.284	2.435	11.286	22.634	Jan/Aug	395.399	179.836	202.658	66.511	192.741	113.325
Sep	59.093	37.448	40.385	2.024	18.708	35.424	Jan/Sep	454.492	217.284	243.043	68.535	211.449	148.749
Oct	53.194	62.436	45.063	3.232	8.131	59.204	Jan/Oct	507.686	279.720	288.106	71.767	219.580	207.953
Nov	31.135	70.948	20.345	3.539	10.790	67.409	Jan/Nov	538.821	350.668	308.451	75.306	230.370	275.362
Dec	37.164	85.143	9.174	1.928	27.900	83.215	Jan/Dec	575.985	435.811	317.625	77.234	258.360	358.577

2050/vi/73

ITALIA

Importations mensuelles - Monatliche Einfuhren

Produit : Orge
Erzeugnis : Gerste

A. EN PROVENANCE DES PAYS DE LA C.E.E. - HERKOMMEND AUS EWG. LANDERN

Q - Tonnes
N - Tonnen

		Jan	Feb	Mar	Apr	Mai	Jun	Jul	Aug	Sep	Oct	Nov	Dec
TOTAL C.E.E.	1961	-	10.155	10.110	13.005	9.631	10.592	44.861	60.204	40.305	45.063	20.345	9.174
EWG. INSGESAMT	1962	11.275	7.494	9.060	12.241	8.036	5.503	9.557	2.435	2.024	3.232	3.539	1.920
B.R. DEUTSCHLAND	1961	-	-	-	-	-	-	-	-	-	-	-	-
	1962	-	-	-	-	-	-	-	-	-	60	-	-
FRANCE	1961	-	10.155	10.110	13.005	9.631	10.592	44.861	60.204	40.305	45.063	20.345	9.174
	1962	11.275	7.494	9.060	12.241	8.036	5.503	9.557	2.435	2.024	3.170	3.539	1.920
NEDERLAND	1961	-	-	-	-	-	-	-	-	-	-	-	-
	1962	-	-	-	-	-	-	-	-	-	2	-	-
U. E. B. L.	1961	-	-	-	-	-	-	-	-	-	-	-	-
B. L. E. U.	1962	-	-	-	-	-	-	-	-	-	-	-	-

B. EN PROVENANCE DES PAYS TIERS - HERKOMMEND AUS DRITTLANDERN

TOTAL/ZUSAMMEN	1961	45.106	23.564	30.270	20.272	21.405	17.320	15.462	11.266	10.700	8.131	10.730	27.990
	1962	15.370	16.570	16.283	12.700	10.800	6.716	12.244	22.634	35.424	59.204	67.409	83.215
Dont : Europe orientale	1961	-	2.237	12.630	2.605	5.556	3.903	842	436	619	31	82	3.964
Wovon : Osteuropa	1962	5.262	-	4.225	129	1.706	448	746	-	-	-	3.764	-
U.S.A.	1961	7.340	6.898	5.376	11.924	729	3.609	1.351	1.552	2.037	1.945	292	8.102
	1962	-	8.764	1.011	2.929	1.907	1.035	-	-	-	-	30.701	52.369
ARGENTINE/ARGENTINIEN	1961	11.793	4.167	3.379	2.672	3.569	2.499	1.260	1.170	2.130	1.564	766	199
	1962	-	-	-	-	-	-	-	-	-	-	728	-
AUSTRALIE/AUSTRALIEN	1961	12.621	2.873	6.835	8.056	10.778	6.198	11.692	6.104	13.291	3.029	4.867	8.837
	1962	5.295	-	11.047	863	320	743	-	-	-	-	-	-

2050/V1/63

ITALIA

IMPORTATIONS - EINFÜHREN

Produit : Avoine
Erzeugnis : HaferQ = Tonnes
M = Tonnen

MENSUELLES - MONATLICHE							CUMULATIVES - KUMULATIVE						
PERIODE ZEITRAUM	TOTAL INSGESAMT		C.E.E. EWG.		PAYS TIERS DRITTLÄNDER		PERIODE ZEITRAUM	TOTAL INSGESAMT		C.E.E. EWG.		PAYS TIERS DRITTLÄNDER	
	1961	1962	1961	1962	1961	1962		1961	1962	1961	1962	1961	1962
Jan	14.327	5.443	-	-	14.327	5.443	Jan	14.327	5.443	-	-	14.327	5.443
Feb	14.349	6.964	-	-	14.349	6.964	Jan/Feb	28.676	12.407	-	-	28.676	12.407
Mar	25.942	8.308	-	-	25.942	8.308	Jan/Mar	54.618	20.715	-	-	54.618	20.715
Apr	10.029	6.427	-	-	10.029	6.427	Jan/Apr	64.647	27.142	-	-	64.647	27.142
Mai	13.205	4.758	-	-	13.205	4.758	Jan/Mai	77.932	31.900	-	-	77.932	31.900
Jun	9.258	2.200	-	-	9.258	2.200	Jan/Jun	87.190	34.160	-	-	87.190	34.160
Jul	6.600	2.110	-	-	6.600	2.110	Jan/Jul	93.790	36.290	-	-	93.790	36.290
Aug	12.779	2.409	-	90	12.779	2.319	Jan/Aug	106.569	36.699	-	90	106.569	36.609
Sep	10.094	4.702	-	105	10.094	4.597	Jan/Sep	116.663	43.401	-	195	116.663	43.206
Oct	8.014	8.968	-	-	8.014	8.968	Jan/Oct	124.677	52.369	-	195	124.677	52.174
Nov	6.952	14.935	-	20	6.952	14.915	Jan/Nov	131.639	67.304	-	215	131.639	67.089
Dec	5.793	13.592	-	30	5.793	13.562	Jan/Dec	137.432	80.866	-	245	137.432	80.651

ITALIA

Importations mensuelles - Monatliche Einfuhren

Produit : Avoine
Erzeugnis : Hafer

A. EN PROVENANCE DES PAYS DE LA C.E.E. - HERKOMMEND AUS EWG. LANDERN

Q = Tonnes
M = Yonnen

		Jan	Feb	Mar	Apr	Mai	Jun	Jul	Aug	Sep	Oct	Nov	Dec
TOTAL C.E.E.	1961	-	-	-	-	-	-	-	-	-	-	-	-
EWG. INSG SAIT	1962	-	-	-	-	-	-	-	90	105	-	20	30
B.R. DEUTSCHLAND	1961	-	-	-	-	-	-	-	-	-	-	-	-
	1962	-	-	-	-	-	-	-	-	-	-	-	-
FRANCE	1961	-	-	-	-	-	-	-	-	-	-	-	-
	1962	-	-	-	-	-	-	-	90	105	-	20	30
NEDERLAND	1961	-	-	-	-	-	-	-	-	-	-	-	-
	1962	-	-	-	-	-	-	-	-	-	-	-	-
U.E.B.L.	1961	-	-	-	-	-	-	-	-	-	-	-	-
B.L.E.U.	1962	-	-	-	-	-	-	-	-	-	-	-	-

B. EN PROVENANCE DES PAYS TIERS - HERKOMMEND AUS DRITTLANDERN

TOTAL/ZUSAMMEN	1961	14.327	14.349	25.942	10.029	13.235	9.258	6.600	12.779	10.094	3.014	6.962	5.793
	1962	5.443	6.964	9.300	6.427	4.750	2.200	2.110	2.319	4.597	8.960	14.915	13.562
Dont : Europe orientale	1961	-	3.905	1.379	485	3.494	183	-	-	-	-	-	48
Wovon : Osteuropa	1962	-	-	-	-	-	-	-	-	-	-	-	-
ARGENTINE/ARGENTINIEN	1961	9.191	7.511	11.000	7.015	6.379	6.019	3.625	8.100	6.901	6.526	713	3.806
	1962	3.094	6.245	7.907	5.645	4.208	1.357	1.754	2.064	2.318	6.237	6.049	4.099
AUSTRALIE/AUSTRALIEN	1961	2.160	2.853	12.987	2.463	3.012	3.051	2.675	4.190	2.959	1.473	1.240	1.939
	1962	1.028	693	275	779	521	590	354	255	419	1.134	667	-

Produkt : Hafts

Erzeugnis : Hafts

ITALIA

IMPORTATIONS - EINFUHREN

PERIODE ZEITRAUM	MENSUELLES - MONATLICHE						PERIODE ZEITRAUM	CUMULATIVES - KUMULATIVE					
	TOTAL INSGESAMT		C.E.E. E.M.G.		PAYS TIERS DRITTLÄNDER			TOTAL INSGESAMT		C.E.E. E.M.G.		PAYS TIERS DRITTLÄNDER	
	1961	1962	1961	1962	1961	1962		1961	1962	1961	1962	1961	1962
Jan	160.105	130.754	26.681	700	141.424	130.054	Jan	160.105	130.754	26.681	700	141.424	130.054
Feb	131.399	149.375	30.483	-	92.916	149.375	Jan/Feb	299.504	280.129	65.164	700	234.340	279.429
Mär	100.540	200.337	36.095	23.150	71.653	105.179	Jan/Mär	400.052	480.466	102.059	23.050	305.993	464.608
Apr	100.214	162.301	35.653	2.210	72.561	160.005	Jan/Apr	516.266	650.767	137.712	26.074	370.554	624.693
Mai	157.734	226.300	37.197	3.252	120.537	224.120	Jan/Mai	674.000	877.147	174.909	29.326	490.091	847.921
Jun	160.971	275.372	27.975	13.731	132.996	261.641	Jan/Jun	834.971	1.152.519	202.884	43.057	632.087	1.109.462
Juli	193.709	377.040	27.705	12.207	166.004	365.561	Jan/Juli	1.028.680	1.530.367	230.589	55.344	790.091	1.475.023
Aug	167.164	128.674	24.707	4.746	142.377	121.920	Jan/Aug	1.195.844	1.657.041	255.376	60.090	940.460	1.596.951
Sep	153.434	196.822	11.409	4.860	141.945	191.962	Jan/Sep	1.349.278	1.853.863	266.865	64.950	1.002.413	1.700.913
Oct	96.090	307.804	2.395	2.090	93.195	305.706	Jan/Oct	1.445.368	2.161.667	269.760	67.040	1.175.600	2.094.619
Nov	149.574	261.220	5.133	809	144.441	260.411	Jan/Oct	1.594.942	2.422.887	274.893	67.857	1.320.049	2.355.030
Dec	134.510	310.872	0.406	64	126.104	310.808	Jan/Dec	1.729.452	2.741.759	283.299	67.921	1.446.153	2.673.838

ITALIA

2050/VI/63

Produit : Mais
Erzeugnis : Mais

Importations mensuelles - Monatliche Einfuhren

A. EN PROVENANCE DES PAYS DE LA C.E.E. - HERKOHEND AUS EWG. LANDERN

Q - Tonnes
M - Tonnen

		Jan	Feb	Mar	Apr	Mai	Jun	Jul	Aug	Sep	Oct	Nov	Dec
TOTAL C.E.E.	1961	26.681	38.403	36.895	35.653	37.197	27.975	27.705	24.787	11.489	2.895	5.133	8.406
E.W.G. INSGESAMT	1962	700	-	23.158	2.216	3.252	13.731	12.287	4.746	4.860	2.098	808	64
B.R. DEUTSCHLAND	1961	-	-	-	-	-	-	-	-	-	-	-	-
	1962	-	-	-	-	-	-	-	-	-	-	-	-
FRANCE	1961	26.681	38.403	36.895	35.653	37.197	27.975	27.705	24.787	11.489	2.895	5.133	8.406
	1962	700	-	23.158	2.216	3.252	13.731	12.287	4.746	4.860	2.098	808	64
NEDERLAND	1961	-	-	-	-	-	-	-	-	-	-	-	-
	1962	-	-	-	-	-	-	-	-	-	-	-	-
U.E.B.L. / B.L.E.U.	1961	-	-	-	-	-	-	-	-	-	-	-	-
	1962	-	-	-	-	-	-	-	-	-	-	-	-

B. EN PROVENANCE DES PAYS TIERS - HERKOHEND AUS DRITTLANDERN

		Jan	Feb	Mar	Apr	Mai	Jun	Jul	Aug	Sep	Oct	Nov	Dec
TOTAL	1961	141.424	92.916	71.653	72.561	120.537	132.996	166.004	142.377	141.945	93.195	144.441	126.104
ZUSAMMEN	1962	130.054	149.375	185.179	160.085	224.128	261.671	365.561	121.920	191.962	305.700	260.411	310.808
Dont : Europe orientale	1961	-	1.060	20.083	17.900	15.138	17.509	45.115	15.301	11.476	3.745	18.209	-
Osteuropa	1962	-	17.932	13.950	6.900	8.500	11.125	5.723	-	4.173	3.995	15.127	27.098
Union Sud Afr.	1961	16.252	13.995	4.648	1.650	14.097	1.000	1.000	2.554	7.070	8.058	26.386	38.583
Sud Afr. Union	1962	47.538	45.219	75.454	38.310	30.722	23.131	47.763	3.508	7.736	20.908	6.260	-
U.S.A.	1961	-	-	19.314	28.201	16.341	19.046	4.823	3	11	11	9	3
	1962	33.509	56.260	63.713	94.610	90.436	66.990	62.706	20.216	31.175	37.219	30.780	27.314
Argentine	1961	95.644	40.632	27.028	24.645	59.724	93.781	105.432	120.794	112.345	80.794	105.805	-
Argentinien	1962	26.392	29.785	15.209	20.249	91.491	157.592	238.858	98.154	150.374	241.771	207.218	242.996

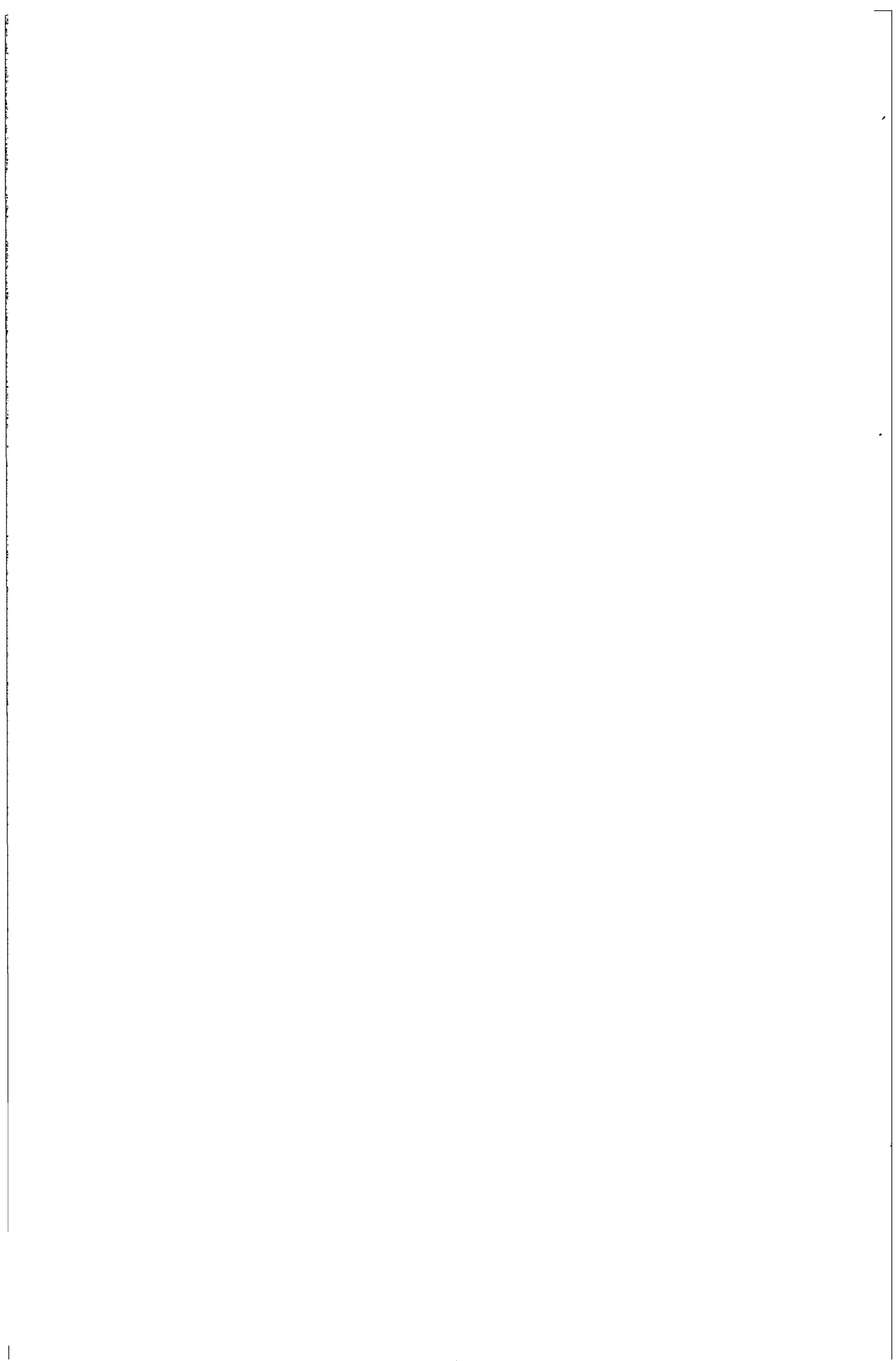

PAYS - BAS
IMPORTATIONS
MENSUELLES ET CUMULATIVES
1961 - 1962

NIEDERLANDE
MONATLICHE UND KUMULATIVE
EINFUHREN
1961 - 1962

N E D E R L A N D

Produit : Froment et dérivé (1)
Erzeugnis : Weizen und Hongkorn (1)

IMPORTATIONS - EINFUHREN

Q - Tonnes
H - Tonnen

MENSUELLES - MONATLICHE							CUMULATIVES - KUMULATIVE						
PERIODE ZEITRAUM	TOTAL INSGESAMT		C.E.E. E.W.G.		PAYS TIERS DRITTLÄNDER		PERIODE ZEITRAUM	TOTAL INSGESAMT		C.E.E. E.W.G.		PAYS TIERS DRITTLÄNDER	
	1961	1962	1961	1962	1961	1962		1961	1962	1961	1962	1961	1962
Jan	57.574	114.250	355	1.719	56.719	112.540	Jan	57.574	114.250	355	1.719	56.719	112.540
Feb	51.124	63.057	250	4.300	50.674	56.169	Jan/Feb	108.698	177.316	1.105	6.067	107.593	170.709
Mar	52.902	41.515	1.315	5.507	51.767	36.000	Jan/Mar	161.600	218.831	2.240	12.114	159.360	206.717
Apr	50.602	62.019	750	2.729	49.352	59.290	Jan/Apr	212.202	280.850	2.990	14.343	209.212	266.007
Mai	71.242	93.370	7.539	4.763	63.703	98.615	Jan/Mai	283.444	374.220	10.529	19.606	272.915	354.622
Jun	66.671	159.232	14.107	14.733	51.964	154.499	Jan/Jun	349.515	543.460	24.636	34.339	324.079	509.121
Jul	71.235	43.001	13.012	10.134	57.323	23.927	Jan/Jul	420.750	596.521	36.548	53.473	382.202	533.048
Aug	72.751	46.937	3.540	2	69.211	46.935	Jan/Aug	493.501	633.458	42.088	53.475	451.413	579.983
Sep	100.033	27.535	37.551	-	62.402	27.535	Jan/Sep	593.534	660.993	79.639	53.475	513.895	607.518
Oct	62.229	66.001	12.733	-	69.406	66.001	Jan/Oct	675.763	727.075	92.372	53.475	583.391	673.600
Nov	64.040	42.052	6.207	1.500	56.641	40.552	Jan/Nov	740.010	769.127	98.579	54.975	642.031	714.152
Dec	90.723	47.426	2.802	499	84.141	46.927	Jan/Dec	827.332	816.553	101.462	55.474	725.970	761.079

(1) à l'exclusion des semences / ausschliesslich Saatweizen.

N E D E R L A N D

Produit : Froment et méteil (1)
Erzeugnis : Weizen und Mischkorn (1)

Importations mensuelles - Monatliche Einfuhren

Q = Tonnes
M = Tonnen

A. EN PROVENANCE DES PAYS DE LA C.E.E. - HERKOMMEND AUS E.W.G. Ländern

		Jan	Feb	Mar	Apr	Mai	Jun	Jul	Aug	Sep	Oct	Nov	Déc
TOTAL C.E.E.	1961	855	250	1.135	750	7.539	14.107	13.912	3.540	37.551	12.733	6.207	2.582
E.W.G. INSGESAMT	1962	1.719	4.083	5.507	2.729	4.763	14.733	19.134	2	-	-	1.500	499
B.R. DEUTSCHLAND	1961	-	-	642	-	-	-	-	577	35.294	11.399	5.711	1.932
	1962	769	250	792	349	-	-	-	-	-	-	-	-
France	1961	755	250	493	750	7.539	12.263	13.912	2.963	2.257	1.232	496	-
	1962	-	2.141	1.258	263	1.502	11.714	16.001	2	-	-	-	-
Italia	1961	-	-	-	-	-	-	-	-	-	-	-	-
	1962	-	-	-	-	-	-	-	-	-	-	-	-
U.E.B.L./B.L.E.U.	1961	100	-	-	-	-	1.044	-	-	-	102	-	950
	1962	550	2.497	3.457	2.117	3.261	3.019	3.133	-	-	-	1.500	499

B. EN PROVENANCE DES PAYS-TIERS - HERKOMMEND AUS DRITTLÄNDERN

TOTAL	1961	56.719	50.374	51.767	49.052	63.703	51.964	57.323	39.211	62.462	69.496	58.641	64.141
ZUSAMMEN	1962	112.540	58.169	36.008	59.230	86.615	154.499	23.927	46.935	27.535	65.081	40.552	46.927
dont Europe orientale	1961	16.799	24.721	23.477	10.941	22.595	12.962	7.010	4.867	5.647	3.058	14.165	5.356
wovon Osteuropa	1962	32.716	6.534	2.640	2.553	21.770	12.405	-	-	3.445	17.577	13.193	8.736
U.S.A.	1961	20.355	7.528	7.291	24.036	34.746	24.081	23.763	30.997	43.696	33.667	37.757	75.657
	1962	71.350	37.511	26.712	30.936	56.102	94.071	10.219	28.699	15.139	38.223	20.722	29.482
Canada	1961	10.434	13.456	13.375	4.677	4.568	4.342	6.884	22.441	7.035	1.020	6.688	2.605
Kanada	1962	2.985	2.045	1.257	1.388	6.174	26.923	152	8.643	7.047	8.975	1.846	4.765
Irlande	1961	-	-	-	-	-	7.582	19.306	3.019	5	-	-	-
Irland	1962	-	-	-	-	-	-	-	-	-	-	-	-
Argentine	1961	4.596	3.450	5.117	-	1.324	2.997	360	5.890	2.200	102	-	23
Argentinien	1962	4.770	12.073	5.398	15.012	1.998	11.451	13.540	9.593	-	1.302	4.787	3.841
Finlande	1961	-	-	-	-	-	-	-	1.955	3.120	-	-	-
Finnland	1962	-	-	-	9.352	2.470	9.593	16	-	-	-	-	-

(1) à l'exclusion des semences / ausschliesslich Saatweizen.

2050/V1/63

NEDERLAND

IMPORTATIONS - EINFUHREN

Produit : Seigle (1)
Erzeugnis : Roggen (1)

Q = Tonnes
R = Tonnen

MEISUELLES - MONATLICHE							CUMULATIVES - KUMULATIVE						
PERIODE ZEITRAUM	TOTAL INSGESAMT		C.E.E. E.W.G.		PAYS TIERS DRITTLÄNDER		PERIODE ZEITRAUM	TOTAL INSGESAMT		C.E.E. E.W.G.		PAYS TIERS DRITTLÄNDER	
	1961	1962	1961	1962	1961	1962		1961	1962	1961	1962	1961	1962
Jan	2.162	21.517	456	795	1.706	20.722	Jan	2.162	21.517	456	795	1.706	20.722
Feb	6.071	33.540	3.470	153	3.401	33.307	Jan/Feb	9.033	55.057	3.926	948	5.107	54.109
Mar	7.730	28.800	4.205	1.049	3.445	27.751	Jan/Mar	16.763	83.857	8.211	1.997	8.552	81.860
Apr	17.019	10.793	10.852	-	6.167	10.793	Jan/Apr	33.782	94.650	19.063	1.997	14.719	92.653
Mai	14.750	1.770	12.877	-	1.873	1.770	Jän/Mai	48.532	96.420	31.940	1.997	16.592	94.423
Jun	16.184	16.972	12.897	-	3.287	16.972	Jan/Jun	64.716	115.392	44.837	1.997	19.879	113.395
Jul	6.014	10.464	4.078	-	2.736	10.464	Jan/Jul	71.530	125.856	48.915	1.997	22.615	123.859
Aug	5.227	2.071	1.492	-	3.735	2.071	Jan/Aug	76.757	128.727	50.407	1.997	26.350	126.730
Sep	4.116	8.723	1.067	-	3.049	8.723	Jan/Sep	80.873	137.455	51.474	1.997	29.399	135.453
Oct	6.743	12.076	936	-	5.807	12.076	Jan/Oct	87.616	149.329	52.410	1.997	35.206	147.332
Nov	10.334	24.409	7.890	-	8.444	24.409	Jan/Nov	103.952	173.738	60.298	1.997	43.654	171.741
Dec	18.978	18.496	1.584	-	17.304	18.496	Jan/Dec	122.929	192.234	62.374	1.997	60.555	190.237

(1) à l'exclusion des semences / ausschliesslich Saatroggen.

N E D E R L A N D

Importations mensuelles - Monatliche Einfuhren

Produit : Seigle ((1)
Erzeugnis : Roggen ((1)

A. EN PROVENANCE DES PAYS DE LA C.E.E. - HERKOHEND AUS EWG. LANDERN

Q = Tonnes
M = Tonnen

		Jan	Feb	Mar	Apr	Mai	Jun	Jul	Aug	Sep	Oct	Nov	Dec
TOTAL C.E.E.	1961	456	3.470	4.205	10.352	12.377	12.397	4.070	1.492	1.067	936	7.890	1.594
E.W.G. INSGESAMT	1962	795	153	1.049	-	-	-	-	-	-	-	-	-
B.R. DEUTSCHLAND	1961	456	3.470	4.205	10.352	12.377	12.397	4.070	1.491	1.066	936	7.650	1.594
	1962	795	153	1.049	-	-	-	-	-	-	-	-	-
FRANCE	1961	-	-	-	-	-	-	-	-	-	-	-	-
	1962	-	-	-	-	-	-	-	-	-	-	-	-
ITALIA	1961	-	-	-	-	-	-	-	-	-	-	-	-
	1962	-	-	-	-	-	-	-	-	-	-	-	-
U.E.B.L.	1961	-	-	-	-	-	-	-	1	1	100	240	-
B.L.E.U.	1962	-	-	-	-	-	-	-	-	-	-	-	-

B. EN PROVENANCE DES PAYS TIERS - HERKOHEND AUS DRITTLANDERN

TOTAL	1961	1.706	3.401	3.445	6.167	1.873	3.207	2.736	3.735	3.049	5.007	6.444	17.384
ZUSAMMEN	1962	20.722	33.307	27.751	10.793	1.770	16.972	10.464	2.971	0.720	12.076	24.409	10.496
Dont : Europe orientale	1961	-	-	-	-	-	-	-	-	-	-	400	1.500
wovon: Ostouropa	1962	-	-	-	-	-	-	-	-	-	-	-	-
U.S.A.	1961	1.632	3.401	3.445	6.167	1.873	3.207	2.736	3.491	1.312	4.979	5.751	2.036
	1962	-	2.293	4.360	-	610	10.501	0.559	2.504	0.677	12.076	5.943	0.740
Canada	1961	-	-	-	-	-	-	-	-	-	-	-	-
Kanada	1962	-	-	-	4.050	-	245	1.575	-	51	-	10.119	9.706
Danemark	1961	-	-	-	-	-	-	-	-	-	-	1.511	6.691
Dacnemcrk	1962	9.446	25.001	15.026	30	-	-	-	-	-	-	-	-
Argentino	1961	-	-	-	-	-	-	-	-	1.737	447	701	2.202
Argentinien	1962	1.093	510	30	1.163	-	-	330	367	-	-	347	-
Suède	1961	-	-	-	-	-	-	-	-	-	-	-	4.154
Schvedon	1962	0.699	4.619	7.513	4.742	1.153	146	-	-	-	-	-	-

(1) à l'exclusion des semences / ausschliesslich Saatroggen

NETERLAND

2050/VI/63

IMPORTATIONS - EINFUHREN

Produkt : Orge (1)
Erzeugnis : Gerste (1)

Q - Tonnes
N - Tonnen

MENSUELLES - MONATLICHE							CUMULATIVES - KUMULATIVE						
PERIODE ZEITRAUM	TOTAL INSGESAMT		C. E. E. ENG.		PAYS TIERS DRITTLÄNDER		PERIODE ZEITRAUM	TOTAL INSGESAMT		C. E. E. ENG.		PAYS TIERS DRITTLÄNDER	
	1961	1962	1961	1962	1961	1962		1961	1962	1961	1962	1961	1962
Jan	17.048	43.125	9.612	20.374	7.346	22.751	Jan	17.048	43.125	9.612	20.374	7.436	22.751
Feb	14.302	34.023	3.554	10.167	10.748	23.856	Jan/Feb	31.350	77.148	13.166	30.541	18.184	46.607
Mar	31.398	51.904	15.945	13.976	15.453	37.928	Jan/Mar	62.748	129.052	29.111	44.517	33.637	84.535
Apr	28.841	18.271	13.148	3.213	15.693	15.058	Jan/Apr	91.589	147.323	42.259	47.730	49.330	99.593
Mai	29.496	27.734	10.004	1.240	19.492	26.494	Jan/Mai	121.085	175.057	52.263	48.970	68.822	126.087
Jun	15.742	27.462	7.731	652	8.011	26.810	Jan/Jun	136.827	202.519	59.994	49.622	76.833	152.897
Jul	18.324	47.707	7.293	1	11.031	47.706	Jan/Jul	155.151	250.226	67.287	49.623	87.864	200.603
Aug	10.414	33.294	4.423	-	5.991	33.294	Jan/Aug	165.565	283.520	71.710	49.623	93.855	233.897
Sep.	2.993	6.649	1.675	5	1.318	6.644	Jan/Sep	168.558	290.169	73.385	49.628	95.173	240.541
Oct	21.039	4.273	14.254	966	6.785	3.307	Jan/Oct	189.597	293.782	87.639	50.594	101.958	243.188
Nov	43.217	2.122	20.301	255	22.916	1.867	Jan/Nov	232.815	295.904	108.302	50.849	124.513	245.055
Dec	35.885	19.750	15.783	2.988	20.102	16.762	Jan/Dec	268.701	315.654	124.085	53.837	144.616	261.817

(1) à l'exclusion des semences
(1) ausschließlich Saatgerste

NEDERLAND

2030/VI/63

Produit : Orge (1)
Erzeugnis : Gerste (1)

Importations mensuelles - Monatliche Einfuhren

A. EN PROVENANCE DES PAYS DE LA C.E.E. - HERKOMMEND AUS ENGL. LANDERN

Q = Tonnes

M = Tonnen

		Jan	Feb	Mar	Apr	Mai	Jun	Jul	Aug	Sep	Oct	Nov	Dec.
TOTAL C.E.E.	1961	9,612	3,554	15,945	13,148	10,004	7,731	7,293	4,423	1,675	14,254	20,301	15,783
ENG. INSGESAMT	1962	20,374	10,167	13,976	3,213	1,240	652	1	-	5	966	255	2,988
B.R. DEUTSCHLAND	1961	-	-	-	-	-	-	980	2,974	1,563	5,232	820	605
	1962	-	-	-	-	-	-	-	-	5	-	-	-
FRANCE	1961	9,247	2,775	15,945	13,148	9,207	7,711	6,163	1,359	12	7,534	17,880	14,427
	1962	20,124	10,167	13,976	3,213	1,240	652	-	-	-	966	255	2,739
ITALIA	1961	-	-	-	-	-	-	-	-	-	-	-	-
	1962	-	-	-	-	-	-	-	-	-	-	-	-
U.E.B.L./B.L.E.U.	1961	365	779	-	-	797	20	150	90	100	1,488	1,601	751
	1962	250	-	-	-	-	-	1	-	-	-	-	249

B. EN PROVENANCE DES PAYS TIERS- HERKOMMEND AUS DRITTLANDERN

		7,346	10,748	15,453	15,693	19,492	8,011	11,031	5,991	1,318	6,785	22,916	20,102
TOTAL	1961	7,346	10,748	15,453	15,693	19,492	8,011	11,031	5,991	1,318	6,785	22,916	20,102
ZUSAMMEN	1962	22,751	23,856	37,928	15,058	26,494	26,810	47,706	33,294	6,644	3,307	1,867	16,762
Dont : Europe orientale	1961	-	-	-	-	-	-	-	-	-	-	-	-
wovon : Osteuropa	1962	1,000	-	-	-	-	-	-	-	-	-	-	-
U.S.A.	1961	2,533	4,728	11,277	12,958	18,551	7,353	11,031	5,981	1,318	6,784	17,797	11,265
	1962	8,081	12,754	24,069	8,830	22,480	21,769	37,856	30,864	5,069	3,268	1,853	14,395
Australie	1961	-	508	347	911	-	-	-	-	-	-	-	1,480
Australien	1962	2,799	2,718	1,436	-	1,018	957	9,089	1,102	20	-	-	-
Royaume Uni	1961	4,730	5,512	3,585	1,705	941	658	-	-	-	-	5,119	7,358
Vereinigtes Königreich	1962	10,363	8,361	7,699	4,001	2,834	393	-	-	-	-	-	1,067
Irak	1961	-	-	-	-	-	-	-	-	-	-	-	-
	1962	-	-	4,724	610	-	3,691	261	-	11,070	39	-	-
Norvège	1961	-	-	-	-	-	-	-	-	-	-	-	-
Norwegen	1962	-	-	-	1,167	-	-	-	-	-	-	-	-

(1) à l'exclusion des semences

(1) ausschließlich Saatgerste

2050/VI/63

N E D E R L A N D

Produit : Avoine (1)
Erzeugnis : Hafer (1)

IMPORTATIONS - EINFUHREN

Q = Tonnes
R = Tonnen

MENSUELLES - MONATLICHE							CUMULATIVES - KUMULATIVE						
PERIODE ZEITRAUM	TOTAL INSGESAMT		C.E.E. E.M.G.		PAYS TIERS DRITTLÄNDER		PERIODE ZEITRAUM	TOTAL INSGESAMT		C.E.E. E.M.G.		PAYS TIERS DRITTLÄNDER	
	1961	1962	1961	1962	1961	1962		1961	1962	1961	1962	1961	1962
Jan	9.540	21.443	-	-	9.540	21.443	Jan	9.540	21.443	-	-	9.540	21.443
Feb	23.201	18.994	-	-	23.201	18.994	Jan/Feb	32.821	40.437	-	-	32.821	40.437
Mars	23.569	13.301	-	-	23.569	13.301	Jan/Mars	56.390	53.738	-	-	56.390	53.738
Avr	10.857	9.469	-	-	10.857	9.469	Jan/Avr	75.247	63.207	-	-	75.247	63.207
Mai	14.207	20.099	-	420	14.207	19.679	Jan/Mai	89.534	83.306	-	420	89.534	82.886
Jun	6.130	40.120	-	197	6.130	39.923	Jun/Jun	95.664	123.426	-	617	95.664	122.809
Jul	15.327	33.427	-	100	15.327	33.327	Jan/Jul	110.991	156.853	-	717	110.991	156.136
Aug	10.069	27.542	-	-	10.069	27.542	Jan/Aug	129.060	184.395	-	717	129.060	183.670
Sep	12.875	24.643	-	-	12.875	24.643	Jan/Sep	141.935	209.038	-	717	141.935	208.321
Oct	16.000	12.560	-	-	16.000	12.560	Jan/Oct	158.023	221.598	-	717	158.023	220.809
Nov	10.921	4.395	-	-	10.921	4.395	Jan/Nov	168.944	226.001	-	717	168.944	225.204
Dec	24.037	10.546	-	-	24.037	10.546	Jan/Dec	192.981	236.547	450	717	192.531	235.030

(1) à l'exclusion des semences / ausschliesslich Saathafer.

N E D E R L A N D

2050/VI/63

Importations mensuelles - Monatliche Einfuhren

Produit : Avoine (1)
Erzeugnis : Hafer (1)

A. EN PROVENANCE DES PAYS DE LA C.E.E. - HERKOMMEND AUS EWG. LANDERN

Q = Tonnes
H = Tonnen

		Jan	Feb	Mar	Apr	Mai	Jun	Jul	Aug	Sep	Oct	Nov	Dec
TOTAL C.E.E.	1961	-	-	-	-	-	-	-	-	-	-	-	-
E.W.G. INSGESAMT	1962	-	-	-	-	420	197	100	-	-	-	-	-
B.R. DEUTSCHLAND	1961	-	-	-	-	-	-	-	-	-	-	-	-
	1962	-	-	-	-	420	197	100	-	-	-	-	-
FRANCE	1961	-	-	-	-	-	-	-	-	-	-	-	-
	1962	-	-	-	-	-	-	-	-	-	-	-	-
ITALIA	1961	-	-	-	-	-	-	-	-	-	-	-	-
	1962	-	-	-	-	-	-	-	-	-	-	-	-
U.E.B.L.	1961	-	-	-	-	-	-	-	-	-	-	-	-
B.L.E.U.	1962	-	-	-	-	-	-	-	-	-	-	-	-

B. EN PROVENANCE DES PAYS TIERS - HERKOMMEND AUS DRITTLANDERN

TOTAL ZUSAMMEN	1961	9.540	23.201	23.569	19.957	14.297	6.130	15.327	10.069	12.875	16.033	10.921	24.037
	1962	21.443	19.994	13.301	9.469	19.679	39.923	33.327	27.542	24.643	12.500	4.395	10.546
Dont : Europe orientale wovon: Osteuropa	1961	1.050	-	1.005	-	-	2.024	45	-	-	-	-	73
	1962	-	-	-	-	-	-	-	-	-	-	-	-
U.S.A.	1961	6.653	9.659	10.652	10.676	13.704	4.106	3.690	3.043	4.565	890	802	3.056
	1962	629	-	614	253	1.602	13.724	21.465	17.495	23.983	11.961	3.453	9.114
Norvège Norwegen	1961	-	-	-	-	-	-	-	-	1.432	893	1.411	4.103
	1962	1.604	635	1.626	1.654	-	-	-	-	-	-	-	-
Suède Schweden	1961	-	-	-	-	-	-	11.700	15.026	3.304	8.290	8.275	10.920
	1962	6.705	1.509	-	-	212	-	-	-	-	-	-	-
Argentine Argentinien	1961	1.327	13.950	7.902	4.634	300	-	194	-	3.245	5.757	2.566	5.005
	1962	10.926	15.959	8.043	7.307	16.538	16.356	9.006	10.042	660	607	-	402
Australie Australien	1961	-	674	3.931	3.547	203	-	-	-	-	-	1.067	791
	1962	1.600	790	3.016	250	1.277	6.231	2.057	5	-	-	14	-

(1) à l'exclusion des semences / ausschliesslich Saathafer.

NEDERLAND

2050/V1/63

IMPORTATIONS - EINFUHREN

Produit : Maïs)
Erzeugnis : Maïs) (1)

Q - Tonnes
H - Tonnen

PERIODE ZEITRAUM	MENSUELLES - MONATLICHE						CUMULATIVES - KUMULATIVE						
	TOTAL INSGESANT		C.E.E. EWG.		PAYS TIERS DRITTLÄNDER		PERIODE ZEITRAUM	TOTAL INSGESANT		C.E.E. EWG.		PAYS TIERS DRITTLÄNDER	
	1961	1962	1961	1962	1961	1962		1961	1962	1961	1962	1961	1962
Jan	167.438	138.318	152	438	167.286	137.800	Jan	167.438	138.318	152	438	167.286	137.800
Feb	96.643	201.543	-	925	96.643	200.618	Jan/Feb	264.081	339.861	152	1.363	263.929	338.498
Mar	102.707	193.212	777	604	101.930	192.608	Jan/Mar	366.788	533.073	929	1.967	365.859	531.106
Apr	98.621	54.192	458	50	98.163	54.142	Jan/Apr	465.409	587.265	1.387	2.017	464.022	585.248
Mai	117.827	88.489	545	35	117.282	88.454	Jan/Mai	583.236	675.754	1.932	2.052	581.304	673.702
Jun	101.318	127.865	1.760	14	99.558	127.851	Jan/Jun	684.554	803.619	3.692	2.066	680.862	801.553
Jul	63.094	174.441	975	-	62.119	174.441	Jan/Jul	747.648	978.060	4.667	2.066	742.981	975.994
Aug	134.262	138.343	1.718	6	132.547	138.337	Jan/Aug	881.910	1.116.403	6.382	2.072	875.528	1.114.331
Sep	132.208	103.008	520	-	131.688	103.008	Jan/Sep	1.014.118	1.219.411	6.902	2.072	1.007.216	1.217.339
Oct	131.019	141.664	1.387	-	129.632	141.664	Jan/Oct	1.145.137	1.352.246	8.289	2.072	1.136.848	1.350.174
Nov	106.227	64.552	68	200	106.159	64.352	Jan/Nov	1.251.363	1.416.798	8.470	2.272	1.242.893	1.414.526
Dec	157.505	89.530	870	-	156.635	89.530	Jan/Dec	1.408.868	1.506.328	9.415	2.272	1.399.453	1.504.056

(1) à l'exclusion des semences
ausschliesslich Saatmais

NEDERLAND

2050/V/63

Importations mensuelles - Monatliche Einfuhren

Produit : Maïs (1)
Erzeugnis : Mais

A. EN PROVENANCE DES PAYS DE LA C.E.E. - HERKOMMEND AUS EWG. LANDERN

Q = Tonnes
M = Tonnen

		Jan	Feb	Mar	Apr	Mai	Jun	Jul	Aug	Sep	Oct	Nov	Dec
TOTAL C.E.E.	1961	152	-	777	450	545	1.760	975	1.715	520	1.387	68	870
EWG. INSGESAMT	1962	438	925	604	50	35	14	-	6	-	-	200	-
B.R.DEUTSCHLAND	1961	-	-	-	-	-	-	-	-	-	-	-	-
	1962	-	-	-	-	-	-	-	-	-	-	-	-
FRANCE	1961	-	-	-	-	-	1.245	252	1.357	120	250	-	-
	1962	-	-	-	-	-	-	-	-	-	-	-	-
ITALIA	1961	-	-	-	-	-	-	-	-	-	-	-	-
	1962	-	-	-	-	-	-	-	-	-	-	-	-
U.E.B.L.	1961	152	-	777	450	545	515	723	358	400	1.137	68	870
B.L.E.U.	1962	438	925	604	50	35	14	-	6	-	-	200	-

B. EN PROVENANCE DES PAYS-TIERS - HERKOMMEND AUS DRITTLANDERN

TOTAL ZUSAMMEN	1961	167.286	96.643	101.930	98.163	117.202	99.558	62.119	132.547	131.688	129.632	106.159	156.635
	1962	137.800	200.618	192.608	54.142	88.454	127.851	174.441	138.337	103.008	141.664	64.352	89.530
Dont : Europe orientale	1961	3.037	14.626	9.286	273	443	-	4.567	13.667	60	-	718	2.452
Wovon : Osteuropa	1962	-	-	-	-	2.850	-	-	-	-	-	-	-
Rhodésie	1961	-	-	-	-	-	-	-	-	-	-	1.015	2.528
Rhodesien	1962	-	1.590	-	-	-	178	8.598	2.474	-	-	-	-
Union Sud.Africaine	1961	-	-	-	-	4.983	503	-	-	-	1.753	19.097	15.693
Süd Afrik. Union	1962	4.244	27.960	14.774	-	-	1.164	746	1.200	6.055	6.622	2.232	-
U.S.A.	1961	135.967	54.837	83.802	94.403	76.840	65.771	42.726	95.689	105.487	95.432	60.226	118.182
	1962	118.493	159.750	165.370	38.676	59.917	101.989	136.235	103.746	72.788	111.891	53.788	84.574
Canada	1961	-	-	-	-	-	-	-	2.469	69	-	-	-
Kanada	1962	-	-	-	-	-	-	1.012	2.137	-	-	-	-
Argentinien	1961	16.626	19.140	7.741	3.300	35.016	32.975	14.752	20.712	25.658	30.333	20.647	17.751
Argentinien	1962	14.457	10.989	12.463	15.453	25.687	24.419	27.850	28.729	24.166	23.151	8.333	4.421

(1) à l'exclusion des semences

(1) ausschliesslich Saatmais

2050/VI/63

NÉDERLAND

Produit : Autres céréales (1)
Erzeugnis : Anderes Getreide (1)

IMPORTATIONS - EINFÜHREN

Q = Tons
H = Tonnen

PERIODE ZEITRAUM	MENSUELLES - MONATLICHE						CUMULATIVES - KUMULATIVE						
	TOTAL INSGESAMT		C.E.E. E.M.G.		PAYS TIERS DRITTLÄNDER		PERIODE ZEITRAUM	TOTAL INSGESAMT		C.E.E. E.M.G.		PAYS TIERS DRITTLÄNDER	
	1961	1962	1961	1962	1961	1962		1961	1962	1961	1962	1961	1962
Jan	50,893	90,360	670	320	50,215	90,040	Jan	50,893	90,360	670	320	50,215	90,040
Feb	45,644	76,568	197	1,374	45,447	75,194	Jan/Feb	104,537	166,936	875	1,694	103,662	165,242
Mars	53,234	74,255	317	21	52,917	74,234	Jan/Mars	157,771	241,191	1,192	1,715	156,579	239,476
Avr	60,670	47,290	503	602	56,095	46,608	Jan/Avr	226,440	288,481	1,775	2,397	224,674	286,084
Mai	99,082	67,476	49	22	99,833	67,454	Jan/Mai	326,331	355,957	1,824	2,419	324,507	353,538
Jun	36,317	46,659	68	76	36,240	46,581	Jan/Jun	362,648	402,616	1,892	2,497	360,756	400,119
Jul	25,499	53,493	49	345	25,450	53,140	Jan/Jul	388,147	456,109	1,941	2,842	366,206	453,267
Aug	24,726	86,500	275	1,316	24,451	85,184	Jan/Aug	412,873	542,609	2,216	4,158	410,657	538,451
Sep	39,739	54,332	352	320	39,437	53,512	Jan/Sep	452,662	596,941	2,568	4,978	450,694	591,963
Oct	55,506	60,476	800	11	54,786	60,465	Jan/Oct	508,240	655,993	3,368	5,041	504,890	650,952
Nov	50,176	41,038	104	296	50,072	40,742	Jan/Nov	558,426	697,340	3,472	5,247	554,990	692,093
Dec	72,536	35,625	1,594	20	70,992	35,605	Jan/Dec	631,012	732,965	5,134	5,377	625,876	727,588

(1) à l'exclusion du riz - ausschliesslich Reis

N E D E R L A N D

2053/VI/63

Importations mensuelles - monatliche Einfuhren

Produit : Autres céréales (1)
Erzeugnis : Anderes Getreide (1)

A. EN PROVENANCE DES PAYS DE LA C.E.E. - HERKUNFT AUS EWG. LANDERN

Q = Tonnes
H = Tonnen

		Jan	Feb	Mar	Apr	Mai	Jun	JuI	Aug	Sep	Oct	Nov	Dec
TOTAL C.E.E.	1961	678	197	317	583	49	66	49	275	352	800	104	1.504
E.W.G. INSGESAMT	1962	320	1.374	21	682	22	78	345	1.316	820	11	296	20
B.R. DEUTSCHLAND	1961	-	-	-	-	-	-	-	-	-	-	-	-
	1962	-	-	-	-	-	-	-	-	-	-	-	-
FRANCE	1961	-	-	-	-	-	-	-	-	-	-	-	-
	1962	-	-	-	-	-	-	-	-	-	-	-	-
ITALIA	1961	-	-	-	-	-	-	-	-	-	-	-	-
	1962	-	-	-	-	-	-	-	-	-	11	26	15
U.E.B.L.	1961	678	197	317	583	49	66	49	275	352	800	104	1.504
E.L.E.U.	1962	320	1.374	21	682	22	78	345	1.316	707	-	270	5

B. EN PROVENANCE DES PAYS TIERS - HERKUNFT AUS DRITTLANDERN

TOTAL	1961	58.215	45.447	52.917	68.095	99.833	36.249	25.450	24.451	39.437	54.736	50.072	70.892
ZUSAMMEN	1962	90.048	75.194	74.234	46.608	67.454	46.501	53.148	85.184	53.512	60.465	40.742	35.605
Dont : Europe orientale	1961	-	1.000	999	1.500	-	-	-	1.500	-	-	-	-
woven Osteuropa	1962	-	-	-	-	-	-	1.977	-	-	-	-	-
U.S.A.	1961	56.435	38.961	38.388	61.307	86.049	30.402	20.989	16.983	34.190	52.692	45.272	66.754
	1962	84.740	63.931	51.507	33.697	38.933	10.988	37.521	71.290	46.081	57.292	39.557	33.627
Union Sud Afr.	1961	308	663	227	159	540	21	1.453	1.396	577	79	290	-
Süd. Afrik. Union	1962	170	-	-	62	172	511	493	295	850	153	-	-
Argentine	1961	1.394	3.634	15.053	4.893	13.224	5.453	2.497	4.247	3.045	-	3.976	4.007
Argentinien	1962	4.630	11.009	21.729	12.587	27.977	34.962	12.902	12.983	2.720	2.569	800	915
Maroc	1961	-	-	114	-	-	53	80	278	202	-	25	-
Marokko	1962	152	-	-	-	-	-	124	503	356	257	270	-
Turquie	1961	-	-	-	-	-	-	-	-	-	-	108	25
Turkei	1962	132	-	-	-	-	-	-	-	25	114	39	-

(1) à l'exclusion du riz - ausschliesslich Reis



PAYS - BAS
EXPORTATIONS
MENSUELLES ET CUMULATIVES
1961 - 1962

NIEDERLANDE
MONATLICHE UND KUMULATIVE
AUSFUHREN
1961 - 1962

2050/VI/63

N E D E R L A N D

EXPORTATIONS - AUSFUHREN

Produit : Porcs vivants
Erzeugnis : Lebende Schweine

Q = pièces
H = Stück

MENSUELLES - MONATLICHE							CUMULATIVES - KUMULATIVE						
PERIODE ZEITRAUM	TOTAL INSGESAMT		C.E.E. E.U.G.		PAYS TIERS DRITTLÄNDER		PERIODE ZEITRAUM	TOTAL INSGESAMT		C.E.E. E.U.G.		PAYS TIERS DRITTLÄNDER	
	1961	1962	1961	1962	1961	1962		1961	1962	1961	1962	1961	1962
Jan	6.441	377	6.441	-	-	377	Jan	6.441	377	6.441	-	-	377
Feb	2.761	50	2.761	-	-	50	Jan/Feb	9.202	427	9.202	-	-	427
Mär	3.145	4	3.093	-	52	4	Jan/Mär	12.347	431	12.295	-	52	431
Apr	2.319	5	2.282	-	37	5	Jan/Apr	14.666	436	14.577	-	89	436
Mai	3.392	7	3.309	-	3	7	Jan/Mai	18.058	443	17.966	-	92	443
Jun	2.165	29	2.165	-	-	29	Jan/Jun	20.223	472	20.131	-	92	472
Juli	1.910	133	1.909	1	1	132	Jan/Juli	22.133	605	22.040	1	93	604
Aug	2.273	37	2.251	37	22	-	Jan/Aug	24.406	642	24.291	38	115	604
Sep	2.479	51	2.479	36	-	15	Jan/Sep	26.885	693	26.770	113	115	580
Oct	2.457	2.264	2.342	1.968	115	296	Jan/Oct	29.342	2.957	29.112	2.083	230	874
Nov	5.646	13.162	5.433	3.166	213	9.996	Jan/Nov	34.988	16.119	34.545	5.249	443	10.870
Dec	3.914	2.383	3.908	2.028	6	355	Jan/Dec	38.902	18.502	38.652	7.277	250	11.225

N E D E R L A N D

2050/VI/63

Produit : Porcs vivants
Erzeugnis : Lebende Schweine

Exportations mensuelles - Monatliche Ausfuhren

A. A DESTINATION DES PAYS DE LA C.E.E. - NACH EWG-LÄNDERN

Q = pièces
N = Stück

		Jan	Feb	Mar	Apr	Mai	Jun	Jul	Aug	Sep	Oct	Nov	Dec
TOTAL C.E.E.	1961	6,441	2,761	3,093	2,282	3,389	2,165	1,909	2,251	2,479	2,342	5,433	3,908
E.W.G. INSGESAMT	1962	-	-	-	-	-	-	1	37	36	1,968	3,166	2,028
B.R. DEUTSCHLAND	1961	3,192	2,001	2,439	1,946	2,335	2,077	1,909	2,251	2,479	2,297	2,809	1,726
	1962	-	-	-	-	-	-	-	37	36	360	1,753	1,045
FRANCE	1961	3,248	760	654	336	1,054	88	-	-	-	40	2,624	2,182
	1962	-	-	-	-	-	-	-	-	-	-	-	-
ITALIA	1961	-	-	-	-	-	-	-	-	-	-	-	-
	1962	-	-	-	-	-	-	-	-	-	1,588	1,913	983
U.E.B.L.	1961	1	-	-	-	-	-	-	-	-	5	-	-
	1962	-	-	-	-	-	-	1	-	-	-	-	-

B. A DESTINATION DES PAYS TIERS - NACH DRITTLÄNDERN

TOTAL ZUSAMMEN	1961	-	-	52	37	3	-	1	22	-	115	213	6
	1962	377	50	4	5	7	29	132	-	15	296	8,996	355
Dont : Yougoslavie	1961	-	-	-	-	-	-	-	-	-	-	-	-
Jugoslawien	1962	-	50	-	-	-	-	-	-	-	-	-	-
Philippinen	1961	-	-	-	-	-	-	-	-	-	-	-	6
	1962	-	-	-	-	-	-	132	-	13	-	149	-
Europe orientale	1961	-	-	-	-	-	-	-	-	-	-	-	-
Osteuropa	1962	-	-	-	-	-	-	-	-	-	-	9,808	303

N E D E R L A N D

EXPORTATIONS - AUSFUHREN

Produit : Volaille vivante
Erzeugnis : Lebendes Geflügel

Q = 100 pièces
H = 100 Stück

MENSUELLES - MONATLICHE							CUMULATIVES - KUMULATIVE						
PERIODE ZEITRAUM	TOTAL INSGESAMT		C.E.E. E.W.G.		PAYS TIERS DRIITLÄNDER		PERIODE ZEITRAUM	TOTAL INSGESAMT		C.E.E. E.W.G.		PAYS TIERS DRIITLÄNDER	
	1961	1962	1961	1962	1961	1962		1961	1962	1961	1962	1961	1962
Jan	15.252	16.132	13.113	14.241	2.139	1.891	Jan	15.252	16.132	13.113	14.241	2.139	1.891
Feb	33.795	27.292	31.037	25.560	1.850	1.732	Jan/Feb	49.047	43.424	45.050	39.301	3.997	3.623
Mar	54.721	25.580	52.502	23.726	2.139	1.832	Jan/Mar	103.768	69.002	97.632	63.527	6.136	5.455
Apr	40.151	23.926	43.675	21.863	2.476	2.063	Jan/Apr	149.919	92.900	141.307	85.390	6.612	7.518
Mai	30.437	23.615	27.660	21.500	2.769	2.107	Jan/Mai	180.356	116.523	160.975	106.898	11.381	9.625
Jun	10.044	12.349	13.992	10.959	2.052	1.390	Jan/Jun	190.400	129.872	182.967	117.857	13.433	11.015
Jul	10.044	7.026	8.390	5.367	1.646	1.659	Jan/Jul	200.444	135.898	191.365	123.224	15.079	12.674
Aug	7.684	5.109	6.317	3.702	1.367	1.407	Jan/Aug	214.128	141.007	197.682	127.006	16.446	14.081
Sep	7.897	6.327	6.849	4.995	1.040	1.832	Jan/Sep	222.025	147.914	204.531	132.671	17.494	15.243
Oct	10.347	9.969	8.942	5.967	1.405	4.002	Jan/Oct	232.372	157.883	213.473	140.220	18.899	17.663
Nov	11.106	10.619	9.725	6.850	3.024	3.769	Jan/Nov	243.557	168.502	223.650	147.070	19.907	21.432
Dec	7.654	5.862	6.348	4.210	2.810	1.652	Jan/Dec	251.211	174.364	230.065	151.280	21.146	23.084

N E D E R L A N D

2050/VI/63

Produit : Volaille vivante
Erzeugnis : Lebendes Geflügel

Exportations mensuelles - Monatliche Einfuhren
A. A DESTINATION DES PAYS DE LA C.E.E. - NACH EWG. LÄNDERN

Q = 100 pièces
M = 100 Stück

		Jan	Feb	Mar	Apr	Mai	Jun	Jul	Aug	Sep	Oct	Nov	Dec
TOTAL C.E.E.	1961	13.113	31.937	52.532	43.675	27.660	13.992	6.390	6.317	6.549	6.942	9.725	6.340
E.W.G. INSGESAMT	1962	14.241	25.560	23.726	21.063	21.508	10.959	5.367	3.782	4.995	5.967	6.850	4.210
B.R. DEUTSCHLAND	1961	2.024	1.905	2.524	2.120	2.015	2.001	1.427	1.617	1.634	1.433	1.563	1.504
	1962	911	1.520	1.723	1.250	1.343	1.129	1.077	969	1.014	1.502	1.490	1.203
FRANCE	1961	-	-	404	522	402	260	221	160	92	257	217	123
	1962	-	-	207	404	346	161	306	223	190	345	171	202
ITALIA	1961	9.926	29.766	40.790	40.091	24.446	10.575	5.009	3.955	4.600	6.654	7.653	4.219
	1962	13.040	23.534	21.111	19.009	19.627	9.453	3.579	2.134	2.517	4.356	3.534	2.235
U.E.B.L.	1961	363	266	666	934	803	1.060	941	365	523	590	292	497
D.E.E.U.	1962	290	506	605	592	192	216	325	406	474	1.266	1.605	490

B. A DESTINATION DES PAYS TIERS - NACH DRITTLÄNDERN

		Jan	Feb	Mar	Apr	Mai	Jun	Jul	Aug	Sep	Oct	Nov	Dec
TOTAL	1961	2.139	1.850	2.139	2.476	2.769	2.052	1.646	1.367	1.040	1.405	3.024	2.010
ZUSAMMEN	1962	1.891	1.732	1.832	2.063	2.107	1.390	1.659	1.407	1.232	4.002	3.769	1.652
Dont : Portugal	1961	-	-	-	-	-	-	199	225	190	260	211	111
	1962	n.d.	n.d.	n.d.	-	-	-	-	-	-	-	135	80
Espagne	1961	97	-	-	162	115	144	-	-	38	75	90	32
Espanien	1962	n.d.	n.d.	n.d.	187	331	101	35	5	60	181	309	127
Liban	1961	-	-	-	-	495	329	215	189	110	115	204	360
Libanon	1962	n.d.	n.d.	n.d.	-	465	346	224	160	310	470	731	490
Iran	1961	-	-	-	-	636	622	497	130	-	-	-	-
	1962	n.d.	n.d.	n.d.	-	-	-	-	-	515	770	790	575
Jordanie	1961	-	-	-	-	-	-	-	-	-	406	293	202
Jordanien	1962	n.d.	n.d.	n.d.	-	356	330	207	425	200	351	414	192
Arabie S.	1961	-	-	-	-	-	-	-	-	-	-	-	124
S. Arabien	1962	n.d.	n.d.	n.d.	-	-	-	-	-	172	129	171	-

2050/VI/63

N E D E R L A N D

Produit : Viande porcine fraîche, réfrigérée
ou congelée

EXPORTATIONS - AUSFUHREN

Q = Tonnes

H = Tonnen

Erzeugnis : Schweinefleisch frisch, gekühlt, gefroren

MENSUELLES - MONATLICHE							CUMULATIVES - KUMULATIVE						
PERIODE ZEITRAUM	TOTAL INSGESAMT		C.E.E. E.H.G.		PAYS TIERS DRITTLÄNDER		PERIODE ZEITRAUM	TOTAL INSGESAMT		C.E.E. E.H.G.		PAYS TIERS DRITTLÄNDER	
	1961	1962	1961	1962	1961	1962		1961	1962	1961	1962	1961	1962
Jan	4.970	1.706	4.502	1.320	476	386	Jan	4.970	1.706	4.502	1.320	476	386
Feb	1.191	1.304	790	640	461	464	Jan/Feb	6.169	3.010	5.292	2.160	377	850
Mar	1.103	2.182	635	1.005	460	377	Jan/Mar	7.272	5.192	5.927	3.965	1.345	1.227
Apr	717	1.632	369	713	340	319	Jan/Apr	7.989	6.224	6.296	4.678	1.693	1.546
Mai	1.720	1.631	1.461	616	259	415	Jan/Mai	9.709	7.255	7.757	5.294	1.952	1.961
Jun	1.357	1.007	1.002	870	355	197	Jan/Jun	11.066	8.322	8.759	6.164	2.367	2.150
Jul	1.115	704	890	524	217	180	Jan/Jul	12.181	9.026	9.657	6.688	2.524	2.330
Aug	975	916	711	709	264	127	Jan/Aug	13.156	9.942	10.368	7.477	2.788	2.465
Sep	1.563	2.520	1.164	2.329	399	199	Jan/Sep	14.719	12.475	11.532	9.839	3.197	2.636
Oct	1.206	1.970	853	1.297	433	601	Jan/Oct	16.005	14.453	12.385	11.135	3.620	3.310
Nov	2.602	1.297	2.317	707	205	560	Jan/Nov	18.604	15.749	14.717	11.843	3.887	3.906
Dec	1.813	1.647	1.541	1.015	272	632	Jan/Dec	20.417	17.396	16.204	12.858	4.133	4.530

N E D E R L A N D

2050/VI/63

Produit : Viande porcine fraîche, réfrigérée
ou congelée

Exportations mensuelles - Monatliche Ausfuhren

Erzeugnis : Schweinefleisch frisch, gekühlt, gefroren

A. A DESTINATION DES PAYS DE LA C.E.E. - NACH EWG. LÄNDERN

Q = Tonnes

H = Tonnen

		Jan	Feb	Mar	Apr	Mai	Jun	JuI	Aug	Sep	Oct	Nov	Dec
TOTAL C.E.E.	1961	4.502	700	635	369	1.461	1.002	593	711	1.164	853	2.317	1.541
E.W.G. INSGESAMT	1962	1.320	840	1.065	713	610	670	524	789	2.329	1.207	707	1.015
B.R. DEUTSCHLAND	1961	278	177	224	192	209	199	236	205	241	250	332	277
	1962	395	373	473	312	391	400	363	520	2.201	1.047	951	599
FRANCE	1961	4.106	606	397	163	1.106	410	-	-	1	-	1.594	927
	1962	-	-	-	-	-	-	-	198	355	255	15	56
ITALIA	1961	-	-	-	-	-	-	-	-	300	504	410	315
	1962	043	463	1.320	400	222	300	159	61	240	370	69	204
U.E.B.L.	1961	57	7	14	14	66	393	662	506	534	99	63	122
B.L.E.U.	1962	02	4	4	1	3	-	2	2	7	17	-	76

B. A DESTINATION DES PAYS TIERS - NACH DRITTLÄNDERN

TOTAL	1961	476	401	460	340	259	355	217	264	399	433	285	272
ZUSAMMEN	1962	306	464	377	319	415	197	100	127	199	601	500	632
Dont : Royaume-Uni	1961	330	300	277	274	205	273	160	207	290	316	173	140
Vereinigtes Königreich	1962	106	348	277	210	258	98	79	59	92	170	75	77
Antilles Néerl.	1961	56	67	134	46	25	40	39	33	57	64	66	48
Niederl. Antillen	1962	05	50	49	57	70	65	50	33	60	75	04	77
Bermudes	1961	-	12	16	12	10	15	10	0	9	25	2	19
Bermuda	1962	-	-	-	-	-	-	-	-	-	-	-	-
Suisse	1961	-	-	-	-	-	-	-	-	-	-	-	-
Schweiz	1962	-	-	-	-	-	-	-	-	-	352	375	416

NEDERLAND

2050/VI/63

EXPORTATIONS - AUSFUHREN

Produit : Volailles mortes et leurs abats
à l'exclusion des fotes

Erzeugnis : Geschlachtetes Geflügel, ausgenommen Lebern

Q - Tonnes
M - Tonnen

PERIODE ZEITRAUM	MENSUELLES - MONATLICHE						CUMULATIVES - KUMULATIVE						
	TOTAL INSGESAMT		C.E.E. ENG.		PAYS TIERS DRITTLÄNDER		TOTAL INSGESAMT		C.E.E. ENG.		PAYS TIERS DRITTLÄNDER		
	1961	1962	1961	1962	1961	1962	1961	1962	1961	1962	1961	1962	
Jan	3.159	5.654	2.850	5.349	309	305	Jan	3.159	5.654	2.850	5.349	309	305
Feb	4.416	4.006	4.025	3.730	391	276	Jan/Feb	7.575	9.660	6.875	9.079	700	581
Mar	5.233	6.190	4.595	5.928	638	262	Jan/Mar	12.808	15.850	11.470	15.007	1.338	843
Apr	4.179	4.663	3.769	4.307	410	356	Jan/Apr	16.987	20.513	15.239	19.314	1.748	1.199
Mai	5.369	4.272	4.416	3.704	953	568	Jan/Mai	22.356	24.785	19.655	23.018	2.701	1.767
Jun	4.294	6.641	3.824	6.187	470	454	Jan/Jun	26.650	31.426	23.479	29.205	3.171	2.221
Jul	4.614	6.245	4.065	5.893	549	352	Jan/Jul	31.264	37.671	27.544	35.098	3.720	2.573
Aug	5.848	3.274	5.336	2.770	512	504	Jan/Aug	37.112	40.945	32.880	37.868	4.232	3.077
Sep	6.284	5.088	5.826	4.403	458	685	Jan/Sep	43.396	46.033	38.706	42.271	4.690	3.762
Oct	5.428	6.310	5.158	5.658	272	652	Jan/Oct	48.824	52.343	43.862	47.929	4.962	4.414
Nov	5.877	6.495	5.454	5.843	423	652	Jan/Nov	54.701	58.838	49.316	53.772	5.385	5.066
Dec	6.833	7.325	6.226	6.565	607	760	Jan/Dec	61.534	66.163	55.542	60.337	5.992	5.826

NEDERLAND

2050/VI/63

Produit : Volailles mortes et leurs abats
à l'exclusion des fotes
Erzeugnis : Geschl. Geflügel, ausgen. Lebern

Exportations mensuelles - Monatliche Ausfuhren

A. A DESTINATION DES PAYS DE LA C.E.E. - NACH EWG. LÄNDERN

Q - Tonnes
H - Tonnen

		Jan	Feb	Mar	Apr	Mai	Jun	Ju1	Aug	Sep	Oct	Nov	Dec
TOTAL C.E.E.	1961	2.850	4.025	4.595	3.769	4.416	3.824	4.065	5.336	5.826	5.156	5.454	6.226
EWG. INSGESAMT	1962	5.349	3.730	5.928	4.307	3.704	6.187	5.893	2.770	4.403	5.658	5.843	6.565
B.R. DEUTSCHLAND	1961	2.843	4.002	4.537	3.751	3.822	3.795	4.043	5.306	5.779	5.133	5.436	6.213
	1962	5.338	3.717	5.900	4.296	3.689	6.176	5.884	2.747	4.354	5.578	5.794	6.446
FRANCE	1961	-	-	42	-	527	-	-	16	35	5	-	1
	1962	-	-	-	-	-	-	7	11	40	54	33	27
ITALIA	1961	-	-	-	-	-	22	11	-	-	7	-	-
	1962	-	-	-	-	-	-	-	-	-	6	7	73
U.E.B.L./B.L.E.U.	1961	7	23	16	18	7	7	11	14	12	11	18	12
	1962	11	13	28	11	15	11	2	12	9	20	9	19

B. A DESTINATION DES PAYS TIERS - NACH DRITTLÄNDERN

TOTAL	1961	309	391	638	410	953	470	549	512	458	272	423	607
ZUSAMMEN	1962	305	276	262	356	568	454	352	504	685	652	652	760
Autriche	1961	72	92	281	170	179	166	233	183	129	70	180	233
Osterreich	1962	68	47	13	118	54	73	55	134	332	231	227	199
Algérie	1961	-	-	-	-	386	-	-	-	-	-	-	-
Algerien	1962	-	-	-	-	-	-	-	-	-	-	-	25
Suisse	1961	190	233	305	186	262	251	285	289	253	167	182	351
	1962	182	171	198	210	224	253	253	317	295	341	325	490
Hong-kong	1961	-	-	-	-	-	-	-	-	-	-	-	5
	1962	-	-	-	-	-	-	-	-	-	19	26	-

2050/VI/63

N E D E R L A N D

EXPORTATIONS - AUSFUHREN

Produit : Ceufs de poules en coquille
Erzeugnis : Hühnererter in der Schale

Q = Tonnes

M = Tonnen

MENSUELLES - MONATLICHE							CUMULATIVES - KUMULATIVE						
PERIODE ZEITRAUM	TOTAL INSGESAMT		C. E. E. E. W. G.		PAYS TIERS DRITTLÄNDER		PERIODE ZEITRAUM	TOTAL INSGESAMT		C. E. E. E. W. G.		PAYS TIERS DRITTLÄNDER	
	1961	1962	1961	1962	1961	1962		1961	1962	1961	1962	1961	1962
Jan	10.640	19.100	16.052	10.369	500	019	Jan	10.640	19.100	16.052	10.369	500	019
Feb	12.201	14.660	11.020	14.432	441	236	Jan/Feb	20.901	33.056	27.072	32.001	1.029	1.055
Mar	11.190	12.142	11.035	11.021	163	521	Jan/Mar	40.099	45.990	38.907	44.422	1.192	1.576
Apr	7.679	11.600	7.771	11.611	100	57	Jan/Apr	47.970	57.666	46.678	56.033	1.300	1.633
Mai	9.306	12.330	9.222	12.151	04	107	Jan/Mai	57.204	70.004	55.900	66.104	1.304	1.820
Jun	10.265	10.795	10.117	10.346	140	449	Jan/Jun	67.549	80.799	66.017	76.530	1.532	2.269
Jul	13.427	12.433	13.251	11.000	170	547	Jan/Jul	80.976	93.232	79.268	90.416	1.700	2.816
Aug	15.539	13.611	14.791	11.953	740	1.050	Jan/Aug	96.515	106.843	94.059	102.369	2.456	4.474
Sep	10.016	15.670	17.001	12.977	1.015	2.693	Jan/Sep	115.331	122.513	111.060	115.346	3.471	7.167
Oct	21.730	17.670	20.499	16.516	1.239	1.162	Jan/Oct	137.069	130.527	132.350	130.297	4.710	8.230
Nov	23.606	16.696	22.397	14.615	1.209	1.001	Jan/Nov	150.691	155.223	152.953	145.022	5.930	10.201
Dec	10.097	10.762	10.019	13.520	970	3.242	Jan/Dec	170.000	171.910	171.973	150.542	6.915	15.941

N E D E R L A N D

205C/VI/63

Produit : Ceufs de poules en coquille
Erzeugnis : Hühnerer in der Schale

Exportations mensuelles - Monatliche Ausfuhren

A. A DESTINATION DES PAYS DE LA C.E.E. - NACH EWG. LÄNDERN

Q = Tonnes
K = Tonnen

		Jan	Feb	Mar	Apr	Mai	Jun	Jul	Aug	Sep	Oct	Nov	Dec
TOTAL C.E.E.	1961	16,052	11,620	11,035	7,771	9,222	10,117	13,251	14,791	17,001	20,490	22,397	19,019
E.W.G. INSGESAMT	1962	16,369	14,432	11,621	11,611	12,151	10,946	11,536	11,953	12,977	16,510	14,815	13,520
B.R. DEUTSCHLAND	1961	14,250	11,649	10,942	7,724	9,127	10,063	12,730	13,730	14,903	18,244	19,626	16,190
	1962	17,231	14,155	11,429	11,493	11,941	9,675	9,557	9,554	10,904	14,111	13,049	11,525
FRANCE	1961	1,239	99	75	47	81	54	370	542	1,001	664	1,521	1,455
	1962	603	155	160	110	193	1,073	479	473	494	210	375	946
ITALIA	1961	557	60	13	-	14	-	146	519	1,017	1,583	1,233	1,326
	1962	490	97	7	-	-	590	1,846	1,906	1,499	2,107	1,391	1,049
U.E.B.L.	1961	6	4	5	-	-	-	5	-	-	8	17	48
B.L.F.U.	1962	32	25	25	8	17	8	4	20	-	-	-	-

B. A DESTINATION DES PAYS TIERS - NACH DRITTLÄNDERN

		Jan	Feb	Mar	Apr	Mai	Jun	Jul	Aug	Sep	Oct	Nov	Dec
TOTAL	1961	508	441	163	103	84	140	176	740	1,015	1,239	1,209	978
ZUSAMMEN	1962	819	236	521	57	107	449	547	1,650	2,693	1,162	1,001	3,242
Dont : Royaume-Uni	1961	6	20	6	-	1	11	73	190	96	94	237	130
Vereinigtes Königreich	1962	63	5	-	-	-	-	60	219	306	129	635	1,725
Suisse	1961	100	61	82	65	39	100	57	193	150	470	442	307
Schweiz	1962	-	35	240	33	155	209	232	900	500	469	375	870
Algérie	1961	127	34	4	4	5	8	29	00	217	77	106	83
Algérie	1962	-	-	-	-	17	21	-	-	72	125	34	-
Autriche	1961	251	313	62	12	-	3	-	150	500	540	441	356
Österreich	1962	657	170	221	-	-	201	240	496	609	391	330	460
Espagne	1961	-	-	-	-	-	-	-	-	-	-	-	97
Spanien	1962	-	-	-	-	-	-	-	-	-	-	-	161
Suède	1961	-	-	-	-	-	-	-	102	-	-	-	-
Schweden	1962	-	-	-	-	-	-	-	-	-	-	-	-

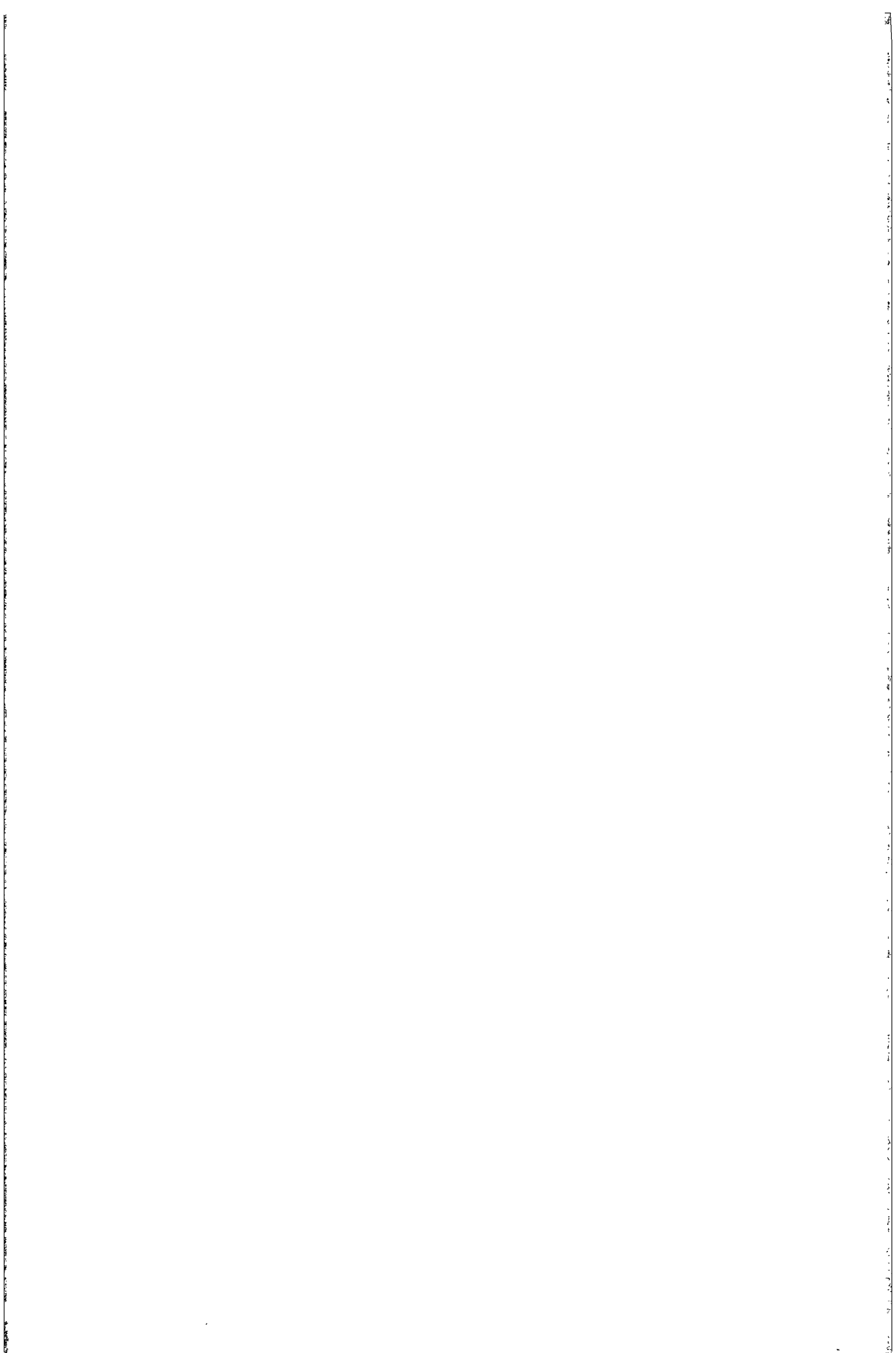

U.E.B.L.
IMPORTATIONS
MENSUELLES ET CUMULATIVES
1961 - 10 mois 1962

B.L.W.U.
MONATLICHE UND KUMULATIVE
EINFUHREN
1961 - 10 Monate 1962

2050/VI/63

U. E. B. L. / B. L. E. U.IMPORTATIONS - EINFUHREN

Produit : Froment (1)

Erzeugnis : Weizen (1)

Q - Tonnes

M - Tonnen

PERIODE ZEITRAUM	MENSUELLES - MONATLICHE						CUMULATIVES - KUMULATIVE						
	TOTAL INSGESAMT		C.E.E. ENG.		PAYS TIERS DRITTLÄNDER		PERIODE ZEITRAUM	TOTAL INSGESAMT		C.E.E. ENG.		PAYS TIERS DRITTLÄNDER	
	1961	1962	1961	1962	1961	1962		1961	1962	1961	1962	1961	1962
Jan	27.953	30.421	-	-	27.953	30.421	Jan	27.953	30.421	-	-	27.953	30.421
Feb	56.043	21.915	-	-	56.043	21.915	Jan/Feb	84.796	52.337	-	-	84.796	52.337
Mar	43.543	17.011	-	-	43.543	17.011	Jan/Mar	120.339	69.348	-	-	120.339	69.348
Apr	29.622	38.935	-	-	29.622	38.935	Jan/Apr	157.961	108.283	-	-	157.961	108.283
Mai	53.087	56.946	-	-	53.087	56.946	Jan/Mai	211.047	165.228	-	-	211.047	165.228
Jun	29.977	47.682	-	-	29.977	47.682	Jan/Jun	241.024	212.910	-	-	241.024	212.910
Jul	20.664	32.153	-	-	20.664	32.153	Jan/Jul	261.687	245.063	-	-	261.687	245.063
Aug	56.791	25.085	-	-	56.791	25.085	Jan/Aug	318.478	270.148	-	-	318.478	270.148
Sep	54.786	40.444	-	12	54.786	40.432	Jan/Sep	375.134	310.592	-	12	375.134	310.580
Oct	48.268	40.662	242	-	48.026	40.662	Jan/Oct	423.402	351.254	242	12	423.160	351.242
Nov	57.910		-		57.910		Jan/Nov	481.311		242		481.068	
Dec	29.188		-		29.188		Jan/Dec	510.499		242		510.257	

(1) à l'exclusion des semences

(1) ausschliesslich Saatweizen

U. E. B. L. / B. L. E. U.

Importations mensuelles - Monatliche Einfuhren

Produit : Froment (1)
Erzeugnis : Weizen (1)

A. EN PROVENANCE DES PAYS DE LA C.E.E. - HERKOMMEND AUS ENG. LANDERN

Q - Tonnes
M - Tonnen

		Jan	Feb	Mar	Apr	Mai	Jun	Jul	Aug	Sep	Oct	Nov	Dec
TOTAL C.E.E.	1961	-	-	-	-	-	-	-	-	-	242	-	-
EWG. INSGESAMT	1962	-	-	-	-	-	-	-	-	12	-	-	-
B.R.D. UTSCHLAND	1961	-	-	-	-	-	-	-	-	-	-	-	-
	1962	-	-	-	-	-	-	-	-	-	-	-	-
FRANCE	1961	-	-	-	-	-	-	-	-	-	-	-	-
	1962	-	-	-	-	-	-	-	-	-	-	-	-
ITALIA	1961	-	-	-	-	-	-	-	-	-	-	-	-
	1962	-	-	-	-	-	-	-	-	-	-	-	-
NEDERLAND	1961	-	-	-	-	-	-	-	-	-	242	-	-
	1962	-	-	-	-	-	-	-	-	12	-	-	-

B. EN PROVENANCE DES PAYS TIERS - HERKOMMEND AUS DRITTLANDERN

TOTAL/ZUSAMMEN	1961	27.953	56.843	43.543	29.622	53.087	29.977	20.664	56.791	54.766	40.026	57.910	29.188
	1962	30.421	21.915	17.011	38.935	56.946	47.602	32.153	25.085	40.432	40.662	-	-
Dont : Europe orientale	1961	9.670	7.923	12.620	13.166	6.526	1.792	-	1.319	1.640	7.402	2.069	9.664
Wovon : Osteuropa	1962	5.724	300	-	1.360	3.897	3.413	-	-	-	3.595	-	-
USA	1961	11.655	22.308	2.918	14.276	6.128	10.415	3.112	21.218	20.663	11.473	11.345	10.319
	1962	6.687	2.471	4.759	12.276	35.655	18.740	3.401	8.700	15.127	15.014	-	-
CANADA/KANADA	1961	5.507	16.740	25.632	2.100	40.232	17.400	16.416	30.510	31.861	29.151	43.696	9.165
	1962	14.868	13.197	8.217	18.014	12.209	16.630	19.625	11.744	24.952	18.712	-	-
ARGENTINE/ARGENTINIEN	1961	-	-	-	-	-	-	-	-	-	-	-	-
	1962	-	5.947	3.725	6.764	4.565	6.499	9.047	4.147	251	2.980	-	-

(1) à l'exclusion des semences
ausschliesslich Saatweizen

U. E. B. L. / B. L. E. U.

Produit : Seigle (1)
Erzeugnis : Roggen (1)IMPORTATIONS - EINFUHRENQ = Tonnes
H = Tonnen

PERIODE ZEITRAUM	MENSUELLES - MONATLICHE						CUMULATIFS - KUMULATIVE						
	TOTAL INSGESAMT		C. E. E. EWG.		PAYS TIERS DRITTLÄNDER		PERIODE ZEITRAUM	TOTAL INSGESAMT		C. E. E. EWG.		PAYS TIERS DRITTLÄNDER	
	1961	1962	1961	1962	1961	1962		1961	1962	1961	1962	1961	1962
Jan	5.604	3.164	4.725	100	679	3.084	Jan	5.604	3.164	4.725	100	679	3.084
Feb	7.567	4.724	6.176	-	1.391	4.724	Jan/Feb	13.171	7.908	10.901	100	2.270	7.008
Mar	5.660	4.492	5.400	-	250	4.492	Jan/Mar	16.831	12.400	16.301	100	2.530	12.300
Apr	4.744	6.209	3.342	33	1.402	6.176	Jan/Apr	23.575	16.609	19.643	133	3.932	16.476
Mai	2.103	5.896	1.255	-	843	5.896	Jan/Mai	25.678	24.505	20.898	133	4.760	24.372
Jun	2.769	12.072	1.361	3.089	1.428	6.963	Jan/Jun	28.467	36.577	22.259	3.222	6.208	33.355
Jul	2.166	6.297	1.025	503	1.171	5.794	Jan/Jul	30.663	42.674	23.284	3.725	7.379	39.149
Aug	1.073	1.519	512	343	501	1.176	Jan/Aug	31.676	44.394	23.796	4.068	7.880	40.326
Sep	2.877	7.583	2.035	2.067	842	5.516	Jan/Sep	34.553	51.976	25.831	6.135	8.722	45.841
Oct	1.455	8.055	1.200	4.180	255	3.675	Jan/Oct	36.008	60.031	27.031	10.315	8.977	49.716
Nov	470	-	470	-	-	-	Jan/Nov	36.710	-	27.717	-	8.983	-
Dec	415	-	320	-	95	-	Jan/Déc.	37.125	-	28.037	-	9.088	-

(1) à l'exclusion des semences

(1) ausschliesslich Saatroggen

U. E. B. L. / B. L. E. U.

Importations mensuelles - Monatliche Einfuhren

A. EN PROVENANCE DES PAYS DE LA C.E.E. - HERKOMMEND AUS EWG. LANDERN

Produit : Seigle (1)

Erzeugnis : Roggen (1)

Q - Tonnes

H - Tonnen

		Jan	Feb	Mar	Apr	Mat	Jun	Jul	Aug	Sep	Oct	Nov	Dec
TOTAL C.E.E.	1961	4.725	6.176	5.400	3.342	1.255	1.361	1.025	512	2.035	1.200	470	320
EWG. INSGESAMT	1962	100	-	-	33	-	3.069	503	343	2.067	4.180	-	-
B.R.DEUTSCHLAND	1961	3.467	5.664	5.398	3.318	1.225	1.172	1.025	236	1.273	700	450	300
	1962	-	-	-	-	-	-	-	-	-	-	-	-
FRANCE	1961	-	-	-	-	-	-	-	-	-	-	-	-
	1962	-	-	-	-	-	-	-	-	-	-	-	-
ITALIA	1961	-	-	-	-	-	-	-	-	-	-	-	-
	1962	-	-	-	-	-	-	-	-	-	-	-	-
NEDERLAND	1961	1.258	512	2	24	30	109	-	276	762	500	20	20
	1962	100	-	-	33	-	3.069	503	343	2.067	4.180	-	-

B. EN PROVENANCE DES PAYS TIERS - HERKOMMEND AUS DRITTLANDERN

TOTAL/ZUSAMMEN	1961	879	1.391	260	1.402	848	1.426	1.171	501	642	255	-	95
	1962	3.084	4.724	4.492	6.176	5.896	3.903	5.794	1.176	5.516	3.875	-	-
Dont : SUEDE	1961	-	-	-	-	-	-	-	-	-	-	-	-
Wovon : SCHWEDEN	1962	494	1.292	1.692	3.877	4.344	7.219	-	419	-	-	-	-
DANEMARK/DANEMARK	1961	-	-	-	-	-	-	-	-	-	-	-	-
	1962	1.460	2.732	1.721	2.300	1.186	450	-	-	-	-	-	-
U.S.A.	1961	-	-	-	-	-	-	-	-	-	-	-	-
	1962	-	-	-	-	-	-	3.730	352	2.717	1.427	-	-
ARGENTINE/ARGENTINIEN	1961	-	1.146	-	650	158	-	422	-	642	255	-	95
	1962	830	50	964	-	365	50	1.542	405	-	-	-	-

(1) à l'exclusion des semences
ausschliesslich Saatroggen

U. E. B. L. / B. L. E. U.

IMPORTATIONS - EINFUHREN

Produit : Orge (1)
Erzeugnis : Gerste (1)Q = Tonnes
M = Tonnen

MENSUELLES - MONATLICHE							CUMULATIVES - KUMULATIVE						
PERIODE ZEITRAUM	TOTAL INSGESAMT		C. E. E. EWG.		PAYS TIERS DRITTLÄNDER		PERIODE ZEITRAUM	TOTAL INSGESAMT		C. E. E. EWG.		PAYS TIERS DRITTLÄNDER	
	1961	1962	1961	1962	1961	1962		1961	1962	1961	1962	1961	1962
Jan	46.074	30.640	34.203	19.943	11.371	10.697	Jan	46.074	30.640	34.203	19.943	11.371	10.697
Feb	41.593	25.612	28.349	16.907	13.244	8.705	Jan/Feb	87.419	56.252	62.304	36.849	25.115	19.403
Mar	41.551	41.608	29.719	18.607	11.842	23.001	Jan/Mar	129.342	97.860	92.385	55.455	36.957	42.405
Apr	24.522	23.378	18.694	12.732	5.628	10.596	Jan/Apr	154.264	121.379	111.679	68.377	42.585	53.001
Mai	14.861	27.705	10.884	13.086	3.977	14.619	Jan/Mai	169.412	149.083	122.850	81.462	46.562	67.621
Jun	23.380	46.353	17.019	4.747	6.361	41.606	Jan/Jun	192.791	195.437	139.860	86.210	52.931	108.227
Jul	9.159	58.915	7.696	1.552	1.463	57.363	Jan/Jul	201.840	254.453	147.557	87.761	54.203	166.692
Aug	16.968	14.609	13.430	1.077	3.538	13.612	Jan/Aug	218.808	269.142	160.186	88.838	57.822	180.304
Sep	20.543	22.463	19.848	14.730	695	7.733	Jan/Sep	239.351	291.605	180.834	103.568	58.517	188.037
Oct	32.481	16.106	26.201	8.333	6.280	7.773	Jan/Oct	271.832	307.711	207.035	111.901	64.797	195.810
Nov	22.826		15.963		6.863		Jan/Nov	294.657		222.996		71.661	
Dec	29.513		18.827		10.686		Jan/Dec	324.170		241.823		92.347	

(1) à l'exclusion des semences

(1) ausschliesslich Saatgerste

U. E. G. L. / B. L. E. U.

Importations mensuelles - Monatliche Einfuhren

Produit : Orge (1)
Erzeugnis: Gerste (1)

A. EN PROVENANCE DES PAYS DE LA C. E. E. - HERKOMMEND AUS EWG. LÄNDERN

Q = Tonnes
M = Tonnen

		Jan	Feb	Mar	Apr	Mai	Jun	JuI	Aug	Sep	Oct	Nov	Dec
TOTAL C. E. E.	1961	34.203	28.369	29.719	16.094	10.084	17.019	7.686	13.430	19.848	26.201	15.963	18.527
EWG. INSGESAMT	1962	19.943	16.907	16.607	12.782	13.086	4.747	1.552	1.077	14.730	8.333		
B. R. DEUTSCHLAND	1961	-	-	-	-	-	-	-	-	-	-	-	-
	1962	-	-	-	-	-	-	-	-	-	-	-	-
FRANCE	1961	30.818	26.242	25.915	17.329	10.194	16.643	7.489	3.227	3.311	6.290	6.038	11.303
	1962	14.426	15.056	16.863	12.444	12.248	3.871	1.545	252	7.132	5.261		
ITALIA	1961	-	-	-	-	-	-	-	-	-	-	-	-
	1962	-	-	-	-	-	-	-	-	-	-	-	-
NEDERLAND	1961	3.335	2.107	3.804	1.505	690	376	227	10.203	16.537	19.911	7.925	7.524
	1962	5.517	1.611	744	338	836	876	7	825	7.598	3.072		

B. EN PROVENANCE DES PAYS TIERS - HERKOMMEND AUS DRITTLÄNDERN

TOTAL/ZUSAMMEN	1961	11.871	13.244	11.842	5.628	3.977	6.361	1.463	3.538	695	6.280	6.063	10.686
	1962	10.697	6.705	23.001	10.596	14.619	41.606	57.363	13.612	7.733	7.773		
Dont : Europe orientale	1961	-	4.342	5.576	2.043	1.427	702	-	-	-	1.747	1.649	1.901
Wovon : Osteuropa	1962	2.054	20	-	-	-	-	-	-	-	1.617		
U. S. A.	1961	-	-	-	-	-	4.861	947	1.793	-	141	913	2.462
	1962	-	-	9.121	6.116	10.196	22.769	27.886	9.785	2.329	271		
Syrie	1961	-	-	-	-	-	-	-	-	-	-	-	-
Syrien	1962	-	-	-	-	-	13.072	27.659	1.304	1.936	1.500		
Royaume Uni/ Vereinigtes Königreich	1961	3.986	3.345	-	-	-	-	-	-	-	-	-	-
	1962	3.564	5.072	4.028	1.508	996	456	-	493	1.569	2.301		

(1) à l'exclusion des semences
ausschliesslich Saatgerste

2050/V1/63

U. E. B. L. / B. L. E. U.

Produit : Avoine (1)
Erzeugnis: Hafer (1)

IMPORTATIONS - EINFUHREN

Q - Tonnes
M - Tonnen

MENSUELLES - MONATLICHE							CUMULATIVES - KUMULATIVE						
PERIODE ZEITRAUM	TOTAL INSGESAMT		C. E. E. EWG.		PAYS TIERS DRITTLÄNDER		PERIODE ZEITRAUM	TOTAL INSGESAMT		C. E. E. EWG.		PAYS TIERS DRITTLÄNDER	
	1961	1962	1961	1962	1961	1962		1961	1962	1961	1962	1961	1962
Jan	3.760	225	1.021	-	2.739	225	Jan	3.760	225	1.021	-	2.739	225
Feb	6.913	511	660	5	6.253	506	Jan/Feb	10.673	736	1.681	5	8.992	731
Mar	2.330	221	2	-	2.328	221	Jan/Mar	12.958	957	1.702	5	11.256	952
Apr	2.269	729	-	232	2.269	497	Jan/Apr	15.227	1.686	1.702	237	13.525	1.449
Mai	939	1.354	152	100	787	1.254	Jan/Mai	16.166	3.040	1.854	337	14.312	2.703
Jun	1.267	9.958	10	51	1.269	9.907	Jan/Jun	17.453	12.998	1.872	386	15.581	12.610
Jul	8	9.847	-	295	8	9.552	Jan/Jul	17.460	22.844	1.872	683	15.588	22.161
Aug	616	9.245	-	1	616	9.244	Jan/Aug	18.076	32.089	1.872	684	16.204	31.405
Sep	355	4.007	17	474	338	3.533	Jan/Sep	18.431	36.096	1.890	1.158	16.541	34.938
Oct	351	4.937	-	2.018	351	2.919	Jan/Oct	18.782	41.033	1.890	3.176	16.692	37.857
Nov	7	-	-	-	7	-	Jan/Nov	18.788	-	1.890	-	16.698	-
Dec	305	-	-	-	305	-	Jan/Dec	19.093	-	1.890	-	17.203	-

(1) à l'exclusion des semences
(1) ausschließlich Saathafer

U. E. B. L. / B. L. E. U.

Importations mensuelles - Monatliche Einfuhren

Produit : Avoine (1)
Erzeugnis : Hafer (1)

A. EN PROVENANCE DES PAYS DE LA C.E.E. - HERKOMMEND AUS EWG. LANDERN

Q - Tonnes
M - Tonnen

		Jan	Feb	Mar	Apr	Mai	Jun	Jul	Aug	Sep	Oct	Nov	Dec
TOTAL C.E.E.	1961	1.021	660	2	-	152	18	-	-	17	-	-	-
EWG. INSGESAMT	1962	-	5	-	232	100	51	295	1	474	2.018	-	-
B.R. DEUTSCHLAND	1961	-	-	-	-	-	-	-	-	-	-	-	-
	1962	-	-	-	-	-	-	-	1	-	3	-	-
FRANCE	1961	-	-	-	-	-	-	-	-	-	-	-	-
	1962	-	-	-	-	-	-	-	-	3	-	-	-
ITALIA	1961	-	-	-	-	-	-	-	-	-	-	-	-
	1962	-	-	-	-	-	-	-	-	-	-	-	-
NEDERLAND	1961	1.021	660	2	-	152	18	-	-	17	-	-	-
	1962	-	5	-	232	100	51	295	-	471	2.015	-	-

B. EN PROVENANCE DES PAYS TIERS- HERKOMMEND AUS DRITTLANDERN

TOTAL/ZUSAMMEN	1961	2.739	6.253	2.323	2.269	787	1.289	8	816	338	351	7	305
	1962	225	506	221	497	1.254	9.907	9.552	9.244	3.533	2.919	-	-
Dont : Europe orientale	1961	-	-	788	4	5	297	-	-	-	-	7	5
wovon : Osteuropa	1962	-	-	-	-	-	-	-	-	-	-	-	-
U.S.A.	1961	1.416	4.639	1.442	1.819	634	972	8	-	-	-	-	-
	1962	-	-	-	-	-	7.330	7.716	7.550	3.239	2.469	-	-
ARGENTINE/ARGENTINIEN	1961	1.020	225	-	-	-	-	-	599	299	351	-	300
	1962	200	346	119	497	1.097	2.064	1.603	1.695	200	450	-	-
AUSTRALIE/AUSTRALIEN	1961	-	-	-	-	-	-	-	-	-	-	-	-
	1962	-	160	102	-	156	508	152	-	94	-	-	-

(1) à l'exclusion des semences

(1) ausschliesslich Saathafer

U. E. B. L. / B. L. E. U.

IMPORTATIONS - EINFUHREN

Produit : Maïs (1)
Erzeugnis: Maïs (1)Q - Tonnes
N - Tonnen

PERIODE ZEITRAUM	MENSUELLES - MONATLICHE						PERIODE ZEITRAUM	CUMULATIVES - KUMULATIVE					
	TOTAL INSGESANT		C. E. E. EWG.		PAYS TIERS DRITTLÄNDER			TOTAL INSGESANT		C. E. E. EWG.		PAYS TIERS DRITTLÄNDER	
	1961	1962	1961	1962	1961	1962		1961	1962	1961	1962	1961	1962
Jan	50.159	44.727	1.526	33	46.633	44.694	Jan	50.159	44.727	1.526	33	46.633	44.694
Feb	47.756	52.980	125	55	47.631	52.925	Jan/Feb	97.915	97.707	1.651	88	96.670	97.619
Mar	13.130	36.811	-	102	13.130	36.779	Jan/Mar	111.045	134.588	1.651	190	109.659	134.398
Apr	35.013	36.316	127	-	35.666	36.316	Jan/Apr	146.058	170.904	1.778	190	145.332	170.714
Mai	45.461	44.474	-	250	45.461	44.224	Jan/Mai	191.519	215.379	1.778	440	190.890	214.939
Jun	45.951	91.916	66	100	45.885	91.816	Jan/Jun	237.470	306.964	1.844	540	236.775	306.424
Jul	30.693	31.960	248	1.634	30.445	30.346	Jan/Jul	268.163	339.224	2.092	2.174	267.225	337.050
Aug	40.524	46.113	98	395	40.426	45.718	Jan/Aug	308.687	385.337	2.190	2.569	307.742	382.768
Sep	31.294	70.850	199	627	31.095	70.231	Jan/Sep	340.001	456.195	2.389	3.196	338.706	452.999
Oct	36.663	53.204	202	200	36.461	53.004	Jan/Oct	376.664	509.399	2.591	3.396	375.267	506.003
Nov	44.157	-	-	-	44.157	-	Jan/Nov	420.821	-	2.591	-	419.424	-
Dec	53.379	-	100	-	53.279	-	Jan/Dec	474.200	-	2.690	-	472.705	-

(1) à l'exclusion des semences

(1) ausschliesslich Saatmais

U. E. B. L. / B. L. E. U.

Importations mensuelles - Monatliche Einfuhren

Produit : Maïs (1)
Erzeugnis: Maïs (1)

A. EN PROVENANCE DES PAYS DE LA C.E.E. - HERKOMMEND AUS EWG. LANDERN

Q - Tonnes
M - Tonnen

		Jan	Feb	Mar	Apr	Mai	Jun	Jul	Aug	Sep	Oct	Nov	Dec
TOTAL C.E.E. EWG. INSGESAMT	1961	1.526	125	-	127	-	66	248	96	199	202	-	100
	1962	33	55	102	-	250	100	1.634	395	627	200	-	-
B.R. DEUTSCHLAND	1961	-	-	-	-	-	-	-	-	-	-	-	-
	1962	-	-	-	-	-	-	-	-	-	-	-	-
FRANCE	1961	-	-	-	-	-	-	-	-	-	-	-	-
	1962	-	-	-	-	-	-	-	-	-	-	-	-
ITALIA	1961	-	-	-	-	-	-	-	-	-	-	-	-
	1962	-	-	-	-	-	-	-	-	-	-	-	-
NEDERLAND	1961	1.526	125	-	127	-	66	248	96	199	202	-	100
	1962	33	55	102	-	250	100	1.634	395	627	200	-	-

B. EN PROVENANCE DES PAYS TIERS - HERKOMMEND AUS DRITTLANDERN

TOTAL/ZUSAMMEN	1961	40.633	47.631	13.130	35.666	45.461	45.085	30.445	40.426	31.095	36.461	44.157	53.279
	1962	44.694	52.925	36.779	36.316	44.224	91.616	30.346	45.718	70.231	53.004	-	-
Dont : Europe orientale Osteuropa	1961	-	18.766	5.537	1.015	5.505	-	15.640	7.691	9.926	1.396	12.426	7.662
	1962	8.560	3.320	1.824	2.650	50	1.832	-	-	-	4.044	-	-
U.S.A.	1961	31.522	22.366	4.119	27.617	23.238	22.834	3.421	19.082	11.047	19.451	17.237	26.128
	1962	23.585	32.462	19.307	20.237	23.494	57.888	19.576	17.278	44.262	28.013	-	-
ARGENTINE/ARGENTINIEN	1961	9.298	5.489	2.630	7.022	15.383	20.923	10.377	13.117	9.674	13.915	8.404	14.494
	1962	8.925	5.717	9.911	12.672	18.765	27.958	7.331	27.419	25.450	18.477	-	-
UNION SUD AFRICAINE SUD AFRIK. UNION	1961	-	-	-	-	-	-	-	-	-	-	-	-
	1962	-	10.169	5.360	506	327	70	203	774	518	1.933	-	-

(1) à l'exclusion des semences

(1) ausschliesslich Saatmais

2050/VI/63

U. E. B. L. / B. L. E. U.

IMPORTATIONS - EINFUHRENProduit : Autres céréales (1)
Erzeugnis : Anderes Getreide (1)Q - Tonnes
M - Tonnen

MENSUELLES - MONATLICHE							CUMULATIVES - KUMULATIVE						
PERIODE ZEITRAUM	TOTAL INSGESAMT		C. E. E. EWG.		PAYS TIERS DRITTLÄNDER		PERIODE ZEITRAUM	TOTAL INSGESAMT		C. E. E. EWG.		PAYS TIERS DRITTLÄNDER	
	1961	1962	1961	1962	1961	1962		1961	1962	1961	1962	1961	1962
Jan	42.761	97.826	497	51	42.264	97.775	Jan	42.761	97.826	497	51	42.264	97.775
Feb	25.692	42.449	-	-	25.692	42.449	Jan/Feb	68.473	140.274	497	51	67.976	140.223
Mar	16.676	48.674	15	855	16.661	47.819	Jan/Mar	84.823	188.949	513	914	84.310	188.035
Apr	38.130	62.022	115	1.096	38.015	60.926	Jan/Apr	122.955	250.971	629	2.009	122.326	248.962
Mai	47.101	78.626	-	349	47.101	78.277	Jan/Mai	170.057	329.596	629	2.359	169.420	327.237
Jun	47.564	108.176	-	1.452	47.564	106.724	Jan/Jun	217.621	438.960	629	3.811	216.952	435.149
Jul	28.875	39.522	12	-	28.863	39.522	Jan/Jul	246.495	478.200	641	3.811	245.854	474.389
Aug	23.678	36.289	268	102	23.410	36.187	Jan/Aug	270.172	514.489	909	3.913	269.263	510.576
Sep	14.174	48.009	1.078	966	13.096	47.043	Jan/Sep	284.347	562.498	1.986	4.879	282.361	557.619
Oct	47.508	67.828	11	353	47.497	67.475	Jan/Oct	331.753	630.326	1.997	5.232	329.756	625.094
Nov	40.007		167		39.840		Jan/Nov	371.764		2.163		369.601	
Dec	40.037		250		39.787		Jan/Dec	411.808		2.413		409.395	

(1) à l'exclusion du riz

(1) ausschließlich Reis

U. E. B. L. / B. L. E. U.

Importations mensuelles - Monatliche Einfuhren

Produit : Autres céréales (1)
Erzeugnis: Anderes Getreide (1)

A. EN PROVENANCE DES PAYS DE LA C.E.E. - HERKOMMEND AUS EWG. LÄNDERN

Q - Tonnes
M - Tonnen

		Jan	Feb	Mar	Apr	Mat	Jun	JuI	Aug	Sep	Oct	Nov	Dec
TOTAL C.E.E. EWG. INSGESAMT	1961	497	-	15	115	-	-	12	268	1.078	11	167	250
	1962	51	-	855	1.096	349	1.452	-	182	966	353	-	-
B. R. DEUTSCHLAND	1961	-	-	-	-	-	-	-	-	-	-	-	-
	1962	-	-	-	-	-	-	-	-	-	-	-	-
FRANCE	1961	-	-	-	-	-	-	-	-	-	-	-	-
	1962	-	-	-	-	-	-	-	-	-	1	-	-
ITALIA	1961	-	-	-	-	-	-	-	-	-	-	-	-
	1962	-	-	-	-	-	-	-	-	-	-	-	-
NEDERLAND	1961	497	-	15	115	-	-	12	268	1.078	11	167	250
	1962	51	-	855	1.096	349	1.452	-	102	966	352	-	-

B. EN PROVENANCE DES PAYS TILRS - HERKOMMEND AUS DRITTLÄNDERN

TOTAL/ZUSAMMEN	1961	42.284	25.692	16.661	38.015	47.107	47.564	28.863	23.410	13.096	47.497	39.840	39.787
	1962	97.775	42.449	47.819	60.926	78.277	106.724	39.522	36.167	47.043	67.475	-	-
Dont : TURQUIE/TURKEI	1961	-	-	-	-	-	-	-	-	429	190	51	221
	1962	95	4	-	-	-	-	-	15	-	-	-	-
MAROC/MAROKKO	1961	39	85	109	59	201	76	49	323	102	25	-	207
	1962	218	8	3	-	-	-	79	526	807	4	-	-
U.S.A.	1961	-	23.129	13.622	32.242	28.358	44.911	20.441	16.813	10.922	42.215	35.523	27.721
	1962	83.255	35.153	33.759	45.362	53.701	60.494	30.467	26.244	43.091	65.062	-	-
UNION SUD AFRICAINE SUD AFRIKANISCHE UNION	1961	38.360	-	-	1.143	-	85	1.007	1.083	351	151	-	-
	1962	-	-	-	-	-	51	342	-	-	51	-	-
ARGENTINE/ARGENTINIEN	1961	49	49	97	367	-	-	-	-	-	50	-	-
	1962	-	389	792	13.881	23.697	45.142	8.381	9.263	3.104	411	-	-

(1) à l'exclusion des (1) ausschliesslich Reis

U. E. B. L. / B. L. E. U

IMPORTATIONS - EINFUHREN

Produit: Farine de manioc
Erzeugnis: ManiokmehlQ = Tonnes
M = Tonnen

PERIODE ZEITRAUM	MENSUELLES - MONATLICHE						CUMULATIVES - KUMULATIVE						
	TOTAL INSGESAMT		C. E. E ENG.		PAYS TIERS DRITTLÄNDER		PERIODE ZEITRAUM	TOTAL INSGESAMT		C. E. E. ENG.		PAYS TIERS DRITTLÄNDER	
	1961	1962	1961	1962	1961	1962		1961	1962	1961	1962	1961	1962
Jan	1.537	4.522	84	72	1.453	4.450	Jan	1.537	4.522	84	72	1.453	4.450
Feb	1.883	3.920	-	-	1.883	3.920	Jan/Feb	3.421	8.441	84	72	3.337	8.369
Mar	7.332	1.178	120	-	7.212	1.178	Jan/Mar	10.753	9.620	204	72	10.549	9.540
Apr	7.283	1.584	42	-	7.241	1.584	Jan/Apr	17.959	11.204	247	72	17.712	11.132
Mat	7.052	1.439	112	-	6.940	1.439	Jan/Mai	24.866	12.643	359	72	24.507	12.571
Jun	3.692	555	-	-	3.692	555	Jan/Jun	28.558	13.208	359	72	28.199	13.136
Jul	2.378	191	10	-	2.368	191	Jan/Jul	30.937	13.399	370	72	30.567	13.327
Aug	3.074	-	-	-	3.074	-	Jan/Aug	34.010	13.399	370	72	33.640	13.327
Sep	2.096	188	77	-	2.019	188	Jan/Sep	36.097	13.587	447	72	35.650	13.515
Oct	8.394	193	-	-	8.394	193	Jan/Oct	44.491	13.780	447	72	44.044	13.708
Nov	7.659	-	-	-	7.659	-	Jan/Nov	52.150	-	447	-	51.703	-
Dec	11.625	-	-	-	11.625	-	Jan/Dec	63.775	-	447	-	63.328	-

U. E. B. L. / B. L. E. U.

Importations mensuelles - Monatliche Einfuhren

Produit : Farine de manioc
Erzeugnis : Maniokmehl

A. EN PROVENANCE DES PAYS DE LA C.E.E. - HERKOMMEND AUS EWG. LANDERN

Q - Tonnes
M - Tonnen

		Jan	Feb	Mar	Apr	Mai	Jun	Jul	Aug	Sep	Oct	Nov	Dec
TOTAL C.E.E.	1961	84	-	120	42	112	-	10	-	77	-	-	-
EWG. INSGESAMT	1962	72	-	-	-	-	-	-	-	-	-	-	-
B.R. DEUTSCHLAND	1961	-	-	-	-	-	-	-	-	-	-	-	-
	1962	-	-	-	-	-	-	-	-	-	-	-	-
FRANCE	1961	-	-	-	-	-	-	-	-	-	-	-	-
	1962	-	-	-	-	-	-	-	-	-	-	-	-
ITALIA	1961	-	-	-	-	-	-	-	-	-	-	-	-
	1962	-	-	-	-	-	-	-	-	-	-	-	-
NEDERLAND	1961	84	-	120	42	112	-	10	-	77	-	-	-
	1962	72	-	-	-	-	-	-	-	-	-	-	-

B. EN PROVENANCE DES PAYS TIERS - HERKOMMEND AUS DRITTLANDERN

TOTAL/ZUSAMMEN	1961	1.453	1.933	7.212	7.241	6.940	3.692	2.368	3.074	2.019	8.394	7.659	11.625
	1962	4.450	3.920	1.178	1.584	1.439	565	191	-	188	193	-	-
Dont : THAILANDE	1961	178	1.015	1.243	1.936	1.600	993	1.679	1.636	911	2.055	1.175	2.416
Wovon : THAILAND	1962	1.690	1.356	719	1.475	1.340	430	191	-	188	193	-	-
INDONESIE/INDONESIEN	1961	1.165	776	4.028	3.494	4.593	2.250	471	1.068	961	6.054	6.292	8.741
	1962	2.638	2.564	97	100	-	135	-	-	-	-	-	-
INDE/INDIEN	1961	-	-	1.790	1.809	-	-	-	-	-	-	-	-
	1962	-	-	-	-	-	-	-	-	-	-	-	-

U. E. B. L. / B. L. E. U.

IMPORTATIONS - EINFUHREN

Produit : Malt
Erzeugnis : Malz

Q - Tonnes
H - Tonnen

MENSUELLES - MONATLICHE							CUMULATIVES - KUMULATIVE						
PERIODE ZEITRAUM	TOTAL INSGESAMT		C.E.E. EWG.		PAYS TIERS DRITTLANDER		PERIODE ZEITRAUM	TOTAL INSGESAMT		C.E.E. EWG.		PAYS TIERS DRITTLANDER	
	1961	1962	1961	1962	1961	1962		1961	1962	1961	1962	1961	1962
Jan	226	1.015	-	405	226	610	Jan	226	1.015	-	405	226	610
Feb	741	922	-	380	741	542	Jan/Feb	967	1.937	-	785	967	1.152
Mar	896	1.516	-	436	896	1.080	Jan/Mar	1.863	3.453	1	1.221	1.862	2.232
Apr	836	1.113	20	435	816	678	Jan/Apr	2.699	4.566	21	1.657	2.678	2.909
Mai	680	2.096	-	1.401	680	695	Jan/Mai	3.379	6.663	21	3.053	3.358	3.605
Jun	1.051	2.795	4	1.889	1.031	906	Jan/Jun	4.430	9.632	21	5.121	4.409	4.511
Jul	813	803	-	560	813	323	Jan/Jul	5.244	10.515	21	5.681	5.223	4.834
Aug	523	406	-	50	523	356	Jan/Aug	5.767	10.921	21	5.731	5.746	5.190
Sep	711	322	-	6	711	316	Jan/Sep	6.477	11.243	22	5.737	6.455	5.506
Oct	556	274	-	147	556	127	Jan/oct	7.033	11.517	22	5.884	7.011	5.633
Nov	499	-	-	-	499	-	Jan/Nov	7.533	-	22	-	7.511	-
Dec	632	-	-	-	632	-	Jan/Dec	8.164	-	22	-	8.142	-

Importations mensuelles - Monatliche Einfuhren

Produit: Malt
Erzeugnis: Malz

A. EN PROVENANCE DES PAYS DE LA C.E.E. - HERKOMMEND AUS EWG. LANDERN

Q - Tonnes
N - Tonnen

		Jan	Feb	Mar	Apr	Mai	Jun	Jul	Aug	Sep	Oct	Nov	Dec
TOTAL C.E.E. EWG. INSGESAMT	1961	-	-	-	20	-	-	-	-	-	-	-	-
	1962	405	380	436	435	1.401	1.889	560	50	6	147	-	-
B.R. DEUTSCHLAND	1961	-	-	-	-	-	-	-	-	-	-	-	-
	1962	-	-	-	-	-	-	-	50	6	15	-	-
FRANCE	1961	-	-	-	-	-	-	-	-	-	-	-	-
	1962	405	380	436	435	1.401	1.889	560	-	-	130	-	-
ITALIA	1961	-	-	-	-	-	-	-	-	-	-	-	-
	1962	-	-	-	-	-	-	-	-	-	-	-	-
NEDERLAND	1961	-	-	-	20	-	-	-	-	-	-	-	-
	1962	-	-	-	-	-	-	-	-	-	2	-	-

B. EN PROVENANCE DES PAYS TIERS - HERKOMMEND AUS DRITTLANDERN

TOTAL/ZUSAMMEN	1961	226	741	896	816	680	1.051	813	523	711	556	499	632
	1962	610	542	1.020	678	695	906	323	356	316	127	-	-
Dont : TCHECOSLOVAQUIE TSSCHECHOSLOWAKEI	1961	181	700	855	740	575	782	695	420	609	460	466	607
	1962	603	525	1.065	660	670	875	299	350	315	115	-	-

U. E. B. L. / B. L. E. U.

IMPORTATIONS - EINFUHREN

Produit : Sons, remoulages et autres résidus de
céréales et de légumineuses (1)

Erzeugnis : Kleie und dol. (1)

Q - Tonnes
M - Tonnen

PERIODE ZEITRAUM	MENSUELLES - MONATLICHE						CUMULATIVES - KUMULATIVE						
	TOTAL INSGESAMT		C.E.E. EWG.		PAYS TIERS DRITTLÄNDER		PERIODE ZEITRAUM	TOTAL INSGESAMT		C.E.E. EWG.		PAYS TIERS DRITTLÄNDER	
	1961	1962	1961	1962	1961	1962		1961	1962	1961	1962	1961	1962
Jan	20.960	19.512	7.698	3.936	13.262	15.576	Jan	20.960	19.512	7.698	3.936	13.262	15.576
Feb	26.977	23.149	6.834	3.475	20.143	19.674	Jan/Feb	47.937	42.700	14.532	7.451	33.405	35.249
Mar	19.510	22.245	5.868	3.114	12.642	19.131	Jan/Mar	66.435	64.945	20.399	10.565	46.036	54.360
Apr	16.698	14.735	5.991	3.968	10.707	10.747	Jan/Apr	83.133	79.680	26.390	14.553	56.743	65.127
Mai	11.824	24.714	7.609	3.207	4.215	21.507	Jan/Mai	94.957	104.394	33.998	17.759	60.959	86.635
Jun	12.364	20.259	8.637	5.485	3.747	14.774	Jan/Jun	107.456	124.653	42.753	23.245	64.705	101.408
Jul	11.655	28.682	7.141	4.874	4.514	24.108	Jan/Jul	119.869	153.634	50.649	28.118	69.220	125.516
Aug	17.035	20.528	7.593	1.994	10.042	18.534	Jan/Aug	137.861	174.132	63.800	30.112	74.061	144.020
Sep	12.850	15.525	7.369	2.432	5.481	13.093	Jan/Sep	151.211	189.560	71.582	32.544	79.629	157.016
Oct	25.366	18.554	8.183	2.133	17.213	16.421	Jan/Oct	176.607	208.114	79.765	34.677	96.842	173.437
Nov	19.480		5.744		13.736		Jan/Nov	196.268		85.690		110.578	
Dec	24.744		5.210		19.534		Jan/Dec	221.412		91.299		130.113	

(1) autres que déchets du polissage du riz
(1) ausser Polierungsabfälle von Reis

U. E. B. L. / B. L. E. U.

Importations mensuelles - Monatliche Einfuhren

Q = Tonnes

M = Tonnen

Produit: Sons, remoulages et autres résidus de
céréales et de légumineuses (1)

Erzeugnis: Kleie und dgl. (1)

A. EN PROVENANCE DES PAYS DE LA C.E.E. - HERKOMMEND AUS EWG. LÄNDERN

		Jan	Feb	Mar	Apr	Mat	Jun	JuI	Aug	Sep	Oct	Nov	Dec
TOTAL C.E.E.	1961	7.698	6.834	5.868	5.901	7.609	8.637	7.141	7.593	7.369	8.183	5.744	5.210
EWG. INSGESAMT	1962	3.936	3.475	3.114	3.988	3.207	5.485	4.874	1.994	2.432	2.133		
B.R. DEUTSCHLAND	1961	-	-	-	-	-	-	-	710	617	400	177	55
	1962	-	-	-	-	-	-	-	-	-	-	-	-
FRANCE	1961	2.695	1.947	2.220	2.924	4.309	4.659	3.530	2.983	2.803	2.908	979	1.043
	1962	-	-	-	-	-	-	-	-	-	422	-	-
ITALIA	1961	-	-	-	-	-	-	-	-	-	-	-	-
	1962	-	-	-	-	-	-	-	-	-	-	-	-
NEDERLAND	1961	5.003	4.987	3.648	3.067	2.800	3.978	3.611	3.900	3.869	4.875	4.588	4.112
	1962	3.936	3.475	3.114	3.988	3.207	5.485	4.874	1.994	2.432	1.711		

B. EN PROVENANCE DES PAYS TIERS - HERKOMMEND AUS DRITTLÄNDERN

TOTAL/ZUSAMMEN	1961	13.262	20.143	12.642	10.707	4.215	3.747	4.514	10.042	5.461	17.213	13.736	19.534
	1962	15.576	19.674	19.131	10.747	21.507	14.774	24.108	18.534	13.093	16.421		
Dont : Europe orientale	1961	-	6.090	1.126	2.064	500	807	423	1.210	313	4.189	1.182	3.575
Wovon : Osteuropa	1962	-	-	-	-	-	-	-	-	-	414	-	-
ARGENTINE/ARGENTINIEN	1961	10.693	9.658	6.668	6.990	1.506	353	1.395	1.329	2.855	10.325	9.735	13.310
	1962	12.625	16.147	12.636	6.992	15.839	7.850	12.185	13.107	8.787	11.633		
TURQUIE/TÜRKEI	1961	-	-	-	-	-	-	-	-	-	-	-	-
	1962	-	-	3.905	2	988	1.930	5.964	2.661	1.718	2.174		

(1) autres que déchets du polissage du riz

(1) ausser Polierungsabfälle von Reis



U.E.B.L.
EXPORTATIONS
MENSUELLES ET CUMULATIVES
1961 - 11 mois 1962

B.L.W.U.
MONATLICHE UND KUMULATIVE
AUSFUHREN
1961 - 11 Monate 1962

2050/V1/63

U. E. B. L. /B. L. E. U.

Produit: Viande de porc, fraîche, réfrigérée, congelée
Erzeugnis: Schweinefleisch, frisch, gekühlt, gefroren

EXPORTATIONS - AUSFUHREN

Q - Tonnes
M - Tonnen

MENSUELLES - MONATLICHE							CUMULATIVES - KUMULATIVE						
PERIODE ZEITRAUM	TOTAL INSGESANT		C. E. E. ENG.		PAYS TIERS DRITTLÄNDER		PERIODE ZEITRAUM	TOTAL INSGESANT		C. E. E. ENG.		PAYS TIERS DRITTLÄNDER	
	1961	1962	1961	1962	1961	1962		1961	1962	1961	1962	1961	1962
Jan	685	366	593	330	92	36	Jan	685	366	593	330	92	36
Feb	1.286	402	1.229	356	57	46	Jan/Feb	1.971	768	1.822	686	149	82
Mar	2.303	876	2.250	701	53	175	Jan/Mar	4.274	1.644	4.072	1.387	202	257
Apr	1.509	741	1.497	592	12	149	Jan/Apr	5.783	2.385	5.569	1.979	214	406
Mai	999	626	939	599	60	27	Jan/Mai	6.782	3.011	6.508	2.578	274	433
Jun	284	970	139	852	145	118	Jan/Jun	7.066	3.981	6.647	3.430	419	551
Jul	43	797	1	693	42	114	Jan/Jul	7.109	4.778	6.648	4.113	461	665
Aug	56	735	-	608	56	127	Jan/Aug	7.165	5.513	6.648	4.721	517	792
Sep	255	2.218	40	2.101	215	37	Jan/Sep	7.420	7.731	6.688	6.902	732	829
Oct	352	1.910	168	1.690	164	20	Jan/Oct	7.772	9.641	6.941	8.792	831	849
Nov	919	1.645	626	1.634	293	11	Jan/Nov	8.692	11.286	7.567	10.426	1.125	860
Dec	1.298		904		394		Jan/Dec	9.989		8.470		1.519	

2050/V1/63

U. E. B. L. / B. L. E. U.

Exportations mensuelles - Monatliche Ausfuhren

Produit: Viande de porc, fraîche, réfrigérée
congelée

Erzeugnis: Schweinefleisch, frisch, gekühlt, gefr.

A. A DESTINATION DE LA C.E.E. - NACH EWG. LÄNDERN

Q - Tonnes
H - Tonnen

		Jan	Feb	Mar	Apr	Mai	Jun	Jul	Aug	Sep	Oct	Nov	Dec
TOTAL C.E.E. EWG. INSGESAMT	1961	593	1.229	2.250	1.497	939	139	1	-	40	168	626	904
	1962	330	356	701	592	599	352	603	600	2.101	1.890	1.634	
B.R. DEUTSCHLAND	1961	87	-	-	-	-	-	-	-	-	-	-	-
	1962	125	109	174	97	303	444	285	425	1.710	1.245	1.075	-
FRANCE	1961	495	1.229	2.250	1.497	939	139	-	-	40	30	489	810
	1962	-	43	-	42	15	-	-	65	289	317	253	-
ITALIA	1961	-	-	-	-	-	-	-	-	-	-	-	-
	1962	205	210	527	453	279	296	397	112	175	325	304	-
NEDERLAND	1961	11	-	-	-	-	-	1	-	-	1	1	-
	1962	-	-	-	-	2	112	1	7	7	3	2	-

B A DESTINATION DES PAYS TIERS - NACH DRITTLÄNDERN

TOTAL/ZUSAMMEN	1961	92	57	53	12	60	145	42	56	215	184	293	394
	1962	36	46	175	149	27	118	114	127	37	20	11	-
SUISSE/SCHWEIZ	1961	-	-	-	-	-	-	-	-	-	-	-	-
	1962	-	-	166	142	22	108	-	-	-	15	-	-

U. E. B. L. / B. L. E. U.

EXPORTATIONS - AUSFUHREN

Produit: Volailles mortes de basse-cour
 et leurs abats comestibles (à l'exclusion des fotes)
 Erzeugnis: Geschl. Hausgoflügel und Schlachtabfälle (ausg. Lebern)

Q - Tonnes
 M - Tonnen

MENSUELLES - MONATLICHE							CUMULATIVES - KUMULATIVE						
PERIODE ZEITRAUM	TOTAL INSGESAMT		C. E. E. EMG.		PAYS TIERS DRITTLÄNDER		PERIODE ZEITRAUM	TOTAL INSGESAMT		C. E. E. EMG.		PAYS TIERS DRITTLÄNDER	
	1961	1962	1961	1962	1961	1962		1961	1962	1961	1962	1961	1962
Jan	163	257	157	256	6	1	Jan	163	257	157	256	6	1
Feb	171	322	160	321	11	1	Feb	333	579	318	577	15	2
Mar	208	306	188	303	20	3	Mar	541	885	506	880	35	5
Apr	151	298	145	297	6	1	Apr	692	1.183	652	1.176	40	7
Mai	181	288	152	270	29	18	Mai	873	1.471	803	1.446	70	25
Jun	111	536	110	529	1	7	Jun	984	2.006	913	1.975	71	31
Jul	201	366	193	366	8	-	Jul	1.185	2.372	1.106	2.341	79	31
Aug	272	313	270	304	2	9	Aug	1.457	2.685	1.376	2.645	81	40
Sep	346	290	338	289	8	1	Sep	1.803	2.975	1.715	2.934	88	41
Oct	398	607	396	600	2	7	Oct	2.201	3.582	2.110	3.534	91	48
Nov	311	576	300	575	11	1	Nov	2.512	4.158	2.418	4.109	94	49
Dec	514		505		9		Dec	3.026		2.922		104	

2053/VI/83

U. E. B. L. / B. L. E. U.

Exportations mensuelles - Monatliche Ausfuhren

Produit: Volailles mortes de basse-cour
et leurs abats comestibles
(à l'exclusion des fofes)

Erzeugnis: Geschl. Hausgeflügel u. Schlachtabfälle
(ausgenommen Lebern)

A. A DESTINATION DES PAYS DE LA C.E.E. - NACH ENG. LÄNDERN

Q - Tonnes

M - Tonnen

		Jan	Feb	Mar	Apr	Mai	Jun	Jul	Aug	Sep	Oct	Nov	Dec
TOTAL C.E.E.	1961	157	160	188	145	152	110	193	270	338	396	300	505
ENG. INSGESAMT	1962	256	321	303	297	270	529	366	304	289	600	575	
B.R. DEUTSCHLAND	1961	151	160	158	127	144	110	193	270	338	396	300	463
	1962	251	316	303	289	251	505	350	286	277	545	556	
FRANCE	1961	-	-	-	-	-	-	-	-	-	-	-	-
	1962	-	-	-	-	-	-	-	9	12	14	9	
ITALIA	1961	-	-	-	-	-	-	-	-	-	-	-	-
	1962	-	-	-	-	-	-	-	-	-	-	-	-
NEDERLAND	1961	6	-	38	16	8	-	-	-	-	-	-	42
	1962	5	5	-	8	19	24	16	9	-	41	-	

B. A DESTINATION DES PAYS TIERS - NACH DRITTLÄNDERN

TOTAL/ZUSAMMEN	1961	6	11	20	6	29	1	8	2	8	2	11	9
	1962	1	1	3	1	18	7	-	9	1	7	1	

U. E. B. L. / B. L. E. U.

Produit: Oeufs de poule en coquille
(autres que ceux à couver)
Erzeugnis: Hühnerer in der Schale
(ausser Bruteier)

EXPORTATIONS - AUSFUHREN

Q - Tonnes
M - Tonnen

PÉRIODE ZEITRAUM	MENSUELLES - MONATLICHE						CUMULATIVES - KUMULATIVE						
	TOTAL INSGESAMT		C. E. E. EWG.		PAYS TIERS DRITTLÄNDER		TOTAL INSGESAMT		C. E. E. EWG.		PAYS TIERS DRITTLÄNDER		
	1961	1962	1961	1962	1961	1962	1961	1962	1961	1962	1961	1962	
Jan	1.625	2.655	1.206	1.775	419	800	Jan	1.625	2.655	1.206	1.775	419	800
Feb	1.954	2.947	1.492	2.060	462	867	Jan/Feb	3.579	5.002	2.698	3.835	881	1.767
Mar	1.922	3.522	1.331	2.143	591	1.379	Jan/Mar	5.501	9.124	4.029	5.978	1.472	3.146
Apr	2.294	3.488	1.638	2.903	656	505	Jan/Apr	7.795	12.612	5.667	8.961	2.128	3.651
Mai	2.209	3.886	1.760	2.836	449	1.048	Jan/Mai	10.004	16.498	7.427	11.799	2.577	4.699
Jun	1.836	3.723	1.474	2.994	362	729	Jan/Jun	11.840	20.221	8.901	14.793	2.939	5.428
Jul	1.913	4.030	1.395	3.831	510	999	Jan/Jul	13.753	25.051	10.296	18.624	3.457	6.427
Aug	2.914	2.916	2.115	2.064	799	652	Jan/Aug	16.667	27.967	12.411	20.688	4.256	7.279
Sep	2.338	2.798	1.305	1.932	1.033	866	Jan/Sep	19.005	30.765	13.716	22.620	5.289	8.145
Oct	2.885	4.083	1.119	3.110	1.766	973	Jan/Oct	21.889	34.548	14.619	25.730	7.270	9.116
Nov	2.959	4.355	1.688	3.113	1.271	1.242	Jan/Nov	24.847	39.203	16.309	28.843	8.538	10.360
Dec	2.245		1.135		1.110		Jan/Dec	27.092		17.444		9.648	

U. E. B. L. / B. L. E. U.

Exportations mensuelles - Monatliche Ausfuhren

Produit: Oeufs de poule en coquille
(autres que ceux à couver)
Erzeugnis: Hühnereier in der Schale
(ausser Bruteier)

A. A DESTINATION DES PAYS DE LA C.E.E. - NACH EWG. LÄNDERN

Q - Tonnes
M - Tonnen

		Jan.	Feb	Mar	Apr	Mai	Jun	Jul	Aug	Sep	Oct	Nov	Dec
TOTAL C.E.E.	1961	1,206	1,492	1,331	1,638	1,760	1,474	1,395	2,115	1,305	1,119	1,608	1,135
EWG. INSGESAMT	1962	1,775	2,060	2,143	2,993	2,838	2,994	3,831	2,064	1,932	3,110	3,113	
B.R.DEUTSCHLAND	1961	3,3	1,003	1,243	1,453	1,634	1,391	987	1,771	700	544	1,139	638
	1962	730	1,387	1,663	2,811	2,340	682	1,571	1,305	810	1,337	1,907	
FRANCE	1961	822	274	36	180	74	79	407	343	605	274	549	497
	1962	423	60	255	109	430	1,929	1,738	514	493	340	238	
ITALIA	1961	-	215	-	-	-	-	-	-	-	-	-	-
	1962	608	607	225	63	56	183	606	243	590	1,423	564	
NEDERLAND	1961	1	-	-	5	2	4	1	1	-	1	-	-
	1962	6	6	-	-	4	-	16	2	31	110	3	

B. A DESTINATION DES PAYS TIERS - NACH DRITTLÄNDERN

TOTAL/ZUSAMMEN	1961	419	462	591	656	449	362	518	759	1,033	1,766	1,271	1,110
	1962	800	867	1,379	505	1,048	729	999	852	666	973	1,242	
ALGERIE/ALGERIEN	1961	177	158	164	-	-	-	-	399	566	619	439	406
	1962	570	634	769	190	304	260	153	261	426	513	334	
SUISSE/SCHWEIZ	1961	-	-	334	296	257	-	201	344	314	324	262	255
	1962	-	-	540	290	622	414	789	507	331	381	758	

U. E. B. L. / B. L. E. U.

EXPORTATIONS - AUSFUHREN

Produkt: Malt

Q - Tonnes

M - Tonnen

Erzeugnis: Malz

PERIODE ZEITRAUM	MENSUELLES - MONATLICHE						CUMULATIVES - KUMULATIVE						
	TOTAL INSGESAMT		C. E. E. EWG.		PAYS TIERS DRITTLÄNDER		TOTAL INSGESAMT		C. E. E. EWG.		PAYS TIERS DRITTLÄNDER		
	1961	1962	1961	1962	1961	1962	1961	1962	1961	1962	1961	1962	
Jan	7.405	9.085	4.354	3.793	3.051	5.292	Jan	7.405	9.085	4.354	3.793	3.051	5.292
Feb	7.150	6.505	2.255	3.627	4.395	2.676	Jan/Feb	14.555	15.589	6.608	7.625	7.947	7.964
Mar	5.598	8.379	2.623	3.680	2.975	4.689	Jan/Mar	20.153	23.968	9.231	11.295	10.922	12.663
Apr	6.767	7.466	2.273	5.118	4.494	2.348	Jan/Apr	26.920	31.425	11.503	16.414	15.417	15.011
Mai	4.289	9.353	1.201	5.088	3.083	4.265	Jan/Mai	31.208	40.778	12.704	21.501	18.504	19.277
Jun	6.176	10.747	3.569	7.112	2.607	3.635	Jan/Jun	37.384	51.524	16.273	28.613	21.111	22.911
Jul	8.209	8.496	4.918	6.359	3.371	2.137	Jan/Jul	45.673	60.020	21.191	34.973	24.482	25.047
Aug	7.133	2.954	5.066	1.564	2.067	1.430	Jan/Aug	52.806	63.014	26.257	36.537	26.549	26.477
Sep	7.689	3.245	5.424	1.001	2.265	2.164	Jan/Sep	60.494	66.259	31.682	37.618	28.612	28.641
Oct	5.463	3.295	2.333	1.087	3.130	2.208	Jan/Oct	65.957	69.554	34.013	38.705	31.944	30.849
Nov	6.020	3.762	1.565	2.666	4.455	1.096	Jan/Nov	71.977	73.316	35.579	41.371	36.398	31.945
Dec	6.176		2.506		3.670		Jan/Dec	78.153		38.085		40.053	

U. E. B. L. / B. L. E. U.

Exportations mensuelles - monatliche Ausfuhren

Produit: Malt
Erzeugnis: Malz

A. A DESTINATION DES PAYS DE LA C.E.E. - NACH EWG. LANDERN

Q - Tonnes
M - Tonnen

		Jan	Feb	Mar	Apr	Mai	Jun	Jul	Aug	Sep	Oct	Nov	Dec
TOTAL C.E.E.	1961	4.354	2.255	2.623	2.273	1.201	3.569	4.918	5.066	5.424	2.333	1.665	2.506
EWG. INSGESAMT	1962	3.793	3.627	3.660	5.118	5.083	7.112	6.359	1.564	1.081	1.087	2.666	
B.R. DEUTSCHLAND	1961	3.370	1.939	2.227	1.937	769	2.789	4.369	4.045	4.916	1.988	1.120	1.917
	1962	3.065	2.560	2.733	4.386	3.936	5.892	4.373	1.112	240	620	1.860	
FRANCE	1961	-	-	-	-	-	-	-	-	-	-	-	-
	1962	-	-	-	-	-	-	-	20	12	-	-	-
ITALIA	1961	-	-	-	-	-	-	-	-	-	-	-	-
	1962	-	400	200	200	200	200	320	80	370	200	120	-
NEDERLAND	1961	904	316	396	336	432	760	549	221	508	345	445	569
	1962	728	667	667	532	372	940	1.166	352	450	267	636	

B. A DESTINATION DES PAYS TIERS - NACH DRITTLANDERN

TOTAL/ZUSAMMEN	1961	3.051	4.895	2.975	4.488	3.088	2.607	3.371	2.067	2.265	3.130	4.455	3.670
	1962	5.292	2.078	4.699	2.348	4.265	3.635	2.137	1.430	2.164	2.208	1.066	
SUISSE/SCHWEIZ	1961	-	744	239	778	900	754	-	-	-	-	210	120
	1962	901	200	910	456	654	955	475	215	-	-	175	
CONGO/KONGO	1961	930	2.620	1.435	1.650	1.057	500	1.550	920	660	1.351	1.800	2.015
	1962	2.499	925	2.521	305	1.565	650	823	480	245	800	-	
RUANDA-URUNDI	1961	674	-	450	200	25	-	150	50	750	850	1.090	180
	1962	-	-	-	-	-	360	-	200	165	693	-	
ANGOLA	1961	-	-	-	-	-	-	-	-	-	-	-	-
	1962	-	-	208	255	440	204	314	90	80	130	-	
ESPAGNE/SPANIEN	1961	-	-	-	-	-	-	-	-	-	-	-	-
	1962	-	650	-	-	-	-	-	-	-	-	-	

U. E. B. L. / B. L. E. U.

EXPORTATIONS - AUSFUHREN

Produit: Préparations fourragères (1)

Erzeugnis: Zubereitetes Futter (1)

Q - Tonnes
M - Tonnen

MENSUELLES - MONATLICHE							CUMULATIVES - KUMULATIVE						
PERIODE ZEITRAUM	TOTAL INSGESAMT		C.E.E. EMG.		PAYS TIERS DRITTLÄNDER		PERIODE ZEITRAUM	TOTAL INSGESAMT		C.E.E. EMG.		PAYS TIERS DRITTLÄNDER	
	1961	1962	1961	1962	1961	1962		1961	1962	1961	1962	1961	1962
Jan	350	665	299	619	59	46	Jan	350	665	299	619	59	46
Feb	259	626	160	501	71	125	Jan/Feb	617	1.290	467	1.120	130	170
Mar	274	590	232	558	42	40	Jan/Mar	890	1.809	710	1.678	172	211
Apr	322	373	201	330	41	43	Jan/Apr	1.212	2.262	999	2.008	213	254
Mai	176	504	135	491	41	93	Jan/Mai	1.388	2.846	1.134	2.499	254	347
Jun	200	560	201	439	07	129	Jan/Jun	1.676	3.487	1.335	3.010	341	477
Jul	312	403	254	308	50	175	Jan/Jul	1.988	3.970	1.588	3.318	400	652
Aug	327	240	279	226	48	22	Jan/Aug	2.315	4.218	1.867	3.544	448	674
Sep	317	527	274	399	43	120	Jan/Sep	2.632	4.745	2.141	3.943	491	802
Oct	252	703	193	605	59	98	Jan/Oct	2.883	5.526	2.334	4.626	549	900
Nov	230	1.000	183	133	55	955	Jan/Nov	3.121	6.616	2.527	4.761	594	1.055
Dec	271		210		61		Jan/Dec	3.393		2.727		666	

(1) à l'exclusion des "fish solubles"

(1) ausschliesslich "fish solubles"

U. E. B. L. / B. L. E. U.

Exportations mensuelles - Monatliche Ausfuhren

A. A DESTINATION DES PAYS DE LA C.E.E. - NACH EWG. LÄNDERN

Produit: Préparations fourragères (1)
Erzeugnis: Zubereitetes Futter (1)

Q = Tonnes
M = Tonnen

		Jan	Feb	Mar	Apr	Mai	Jun	Jul	Aug	Sep	Oct	Nov	Dec
TOTAL C.E.E.	1961	299	103	232	281	135	201	254	279	274	193	103	210
EWG. INSGESAMT	1962	619	501	550	330	491	479	306	226	399	685	133	
B. R. DEUTSCHLAND	1961	-	-	-	-	-	-	-	-	-	-	-	-
	1962	-	-	-	-	-	-	-	5	20	41	30	-
FRANCE	1961	-	-	-	-	-	-	-	-	-	-	-	-
	1962	-	-	-	-	-	-	-	-	10	127	26	-
ITALIA	1961	259	150	169	208	80	140	221	253	235	151	159	102
	1962	594	464	477	271	408	346	240	176	274	486	31	
NEDERLAND	1961	40	38	63	73	55	61	33	26	39	42	24	20
	1962	35	37	81	59	63	93	68	45	95	31	46	

B. A DESTINATION DES PAYS TIERS- NACH DRITTLÄNDERN

TOTAL/ZUSAMMEN	1961	59	71	42	41	41	67	58	40	43	59	55	61
	1962	46	125	40	43	93	129	175	22	126	98	955	
SUEDE/SCHWEDEN	1961	10	7	6	7	-	14	15	7	-	7	-	4
	1962	11	15	1	12	10	13	13	-	5	7	5	
JUGOSLAVIE/JUGOSLAWIEN	1961	-	-	-	3	10	1	10	1	2	4	-	1
	1962	-	6	3	2	1	-	-	1	1	-	-	
ISRAEL	1961	22	-	-	-	-	-	-	-	-	-	-	-
	1962	3	-	1	1	-	-	-	-	1	-	1	

(1) à l'exclusion des "fish solubles"

(1) à ausschliesslich "fish solubles"

