

MARCHES AGRICOLES
AGRARMÄRKTE
MERCATI AGRICOLI
LANDBOUWMARKTEN

ECHANGES COMMERCIAUX - HANDELSAUSTAUSCH - SCAMBI COMMERCIALI - HANDEL

- CEE: VIJS
- Viande bovine, produits laitiers
 - Rindfleisch, Milchprodukte
 - Carne bovina, prodotti lattiero-caseari
 - Rundvlees, zuivelprodukten

- JUIN
- JUNI
- GIUGNO
- JUNI

1969

2

DIRECTION GENERALE DE L'AGRICULTURE, direction « économie et législation agricoles », division « bilans, études, information »
GENERALDIREKTION LANDWIRTSCHAFT, Direktion »Wirtschaft und Agrarrecht«, Abteilung »Bilanzen, Studien, Information«
DIREZIONE GENERALE DELL'AGRICOLTURA, Direzione « Economia e legislazione agrarie », Divisione « Bilanci, studi, informazione »
DIRECTORAAT-GENERAAL LANDBOUW, directoraat « Landbouweconomie en -wetgeving », afdeling « Balansen, Studies, Informatie »
23-27, avenue de la Joyeuse Entrée, Bruxelles 4

Tel. 35 00 40

Telex 22 037 (Agricom)

La reproduction des données est subordonnée à l'indication de la source
Nachdruck mit Quellenangabe gestattet
La riproduzione del contenuto è subordinata alla citazione della fonte
Het overnemen van gegevens is toegestaan mits bronvermelding
Reference to this publication is requested for reproduction of any data

A V I S

Par suite des raisons d'ordre technique les n°s suivants du bulletin "Marchés agricoles" "Echanges commerciaux" 1969 n'ont pu être publiés :

II de janvier, I & II de février, I de mars, II d'avril, I et II de mai, I de juin

A N M E R K U N G

Aus technischen Gründen konnten folgende Nummern des "Agrarmarkt-Handelsaustausch" 1969 nicht veröffentlicht werden :

II Januar, I und II Februar, I März, II April, I und II Mai, I Juni

A V V I S O

Per ragioni tecniche i seguenti numeri del bollettino "Mercati agricoli - Scambi Commerciali" 1969 non sono stati pubblicati :

II di Gennaio, I & II di Febbraio, I di Marzo, II d'Aprile, I e II Maggio, I Giugno

B E R I C H T

Wegens technische moeilijkheden konden de volgende nrs van het bulletin : "Landbouwmakten - Handel" 1969 niet gepubliceerd worden :

II van januari, I & II van februari, I van maart, II van april, I en II van mei, I van juni

DONNÉES RECENTES

NEUESTE DATEN

DATI RECENTI

RECENTE GEGEVENS

SOMMAIRE	INHALT	SOMMARIO	INHOUD	PAGES - SEITEN PAGINA-BLADZIJDEN
<u>R.F. Allemagne</u> Importations des mois de décembre 1968, janvier et février 1969	<u>B.R. Deutschland</u> Einfuhren der Monate Dezember 1968, Januar und Februar 1969	<u>R.F. Germania</u> Importazioni dei mesi di Dicembre 1968, Gennaio e Febbraio 1969	<u>B.R. Duitsland</u> Invoer van de maanden december 1968, januari en februari 1969	A
<u>France</u> Importations des mois de février et mars 1969 Exportations des mois de février et mars 1969	<u>Frankreich</u> Einfuhren der Monate Februar und März 1969 Ausfuhren der Monate Februar und März 1969	<u>Francia</u> Importazioni dei mesi di Febbraio e Marzo 1969 Esportazioni dei mesi di Febbraio e Marzo 1969	<u>Frankrijk</u> Invoer van de maanden februari en maart 1969 Uitvoer van de maanden februari en maart 1969	B B
<u>Italie</u> Importations du mois de mars 1969	<u>Italien</u> Einfuhren des Monats März 1969	<u>Italia</u> Importazioni del mese di Marzo 1969	<u>Italie</u> Invoer van de maand maart 1969	C
<u>Pays-Bas</u> Importations des mois de février et mars 1969 Exportations des mois de février et mars 1969	<u>Niederland</u> Einfuhren der Monate Februar und März 1969 Ausfuhren der Monate Februar und März 1969	<u>Paesi-Bassi</u> Importazioni dei mesi di Febbraio e Marzo 1969 Esportazioni dei mesi di Febbraio e Marzo 1969	<u>Nederland</u> Invoer van de maanden februari en maart 1969 Uitvoer van de maanden februari en maart 1969	D D
<u>U.E.B.L.</u> Importations du mois de janvier 1969 Exportations du mois de janvier 1969	<u>B.L.W.U.</u> Einfuhren des Monats Januar 1969 Ausfuhren des Monats Januar 1969	<u>U.E.B.L.</u> Importazioni del mesi di Gennaio 1969 Esportazioni del mese di Gennaio 1969	<u>B.L.E.U.</u> Invoer van de maand januari 1969 Uitvoer van de maand januari 1969	E E

DONNEES RECENTES

NEUESTE DATEN

DATI RECENTI

RECENTE GEGEVENS

Importations des mois de décembre 1968, janvier et février 1969

Einfuhren der Monate Dezember 1968, Januar und Februar 1969

Importazioni dei mesi di Dicembre 1968, Gennaio e Febbraio 1969

Invoer van de maanden december 1968, januari en februari 1969

B.R. DEUTSCHLAND

B.R. D E U T S C H L A N D

Importations du mois de
Février 1969

Einfuhren des Monats
Februar 1969

Importazioni del mese di
Febbraio 1969

Invoer van de maand
Februari 1969
(Tonnes, Tonnen, Tonnellate, Ton.)

PRODUITS - ERZEUGNISSE PRODOTTI - PRODUCTEN	TOT.GENERAL INSGESAMT TOT.GENERALE ALG.TOTAAL	INTRA CEE/EWG/EEG			EXTRA CEE/EWG/EEG		
		TOT.	PAYS - LANDER PAESI - LANDEN		TOT.	PRINCIPAUX PAYS - WICHTIGSTE LANDER PRINCIPALI PAESI-BIJZONDERSTE LANDEN	
Blé dur - Hartweizen Frumento duro - Durum tarwe	3.241	773	France	773	2.468	U.S.A. Canada Argentine	299 2.019 150
Autre blé - Andere Weizen Altro frumento - Andere tarwe	118.631	97.541	France Nederland U.E.B.L./B.L.E.U.	84.617 10.708 2.216	21.090	U.R.S.S. Canada Argentine	4.752 7.115 5.483
Seigle - Roggen Segala - Rogge	6.185	5.654	France Nederland	1.027 4.627	531	Suède Argentine	522 9
Orge - Gerste Orzo - Gerst	109.970	74.109	France Nederland U.E.B.L./B.L.E.U.	67.290 4.346 2.473	35.861	Royaume-Uni Suède Argentine	988 7.829 4.151
Avoine - Hafer Avena - Haver	35.868	7.280	France Nederland U.E.B.L./B.L.E.U.	4.381 2.864 15	28.588	Suède U.S.A. Argentine Australie	9.591 442 1.774 16.781
Maïs - Mais Granoturco - Maïs	100.686	37.464	France Italie Nederland	37.301 101 62	63.222	Rép. Sud Afr. U.S.A. Argentine	14.482 10.519 10.999
Autres céréales - Andere Getreide Altri cereali - Andere granen	3.533	60	Italie Nederland	47 13	3.473	U.S.A. Argentine Australie	145 2.999 34

B.R. D E U T S C H L A N D

Importations du mois de
janvier 1969

Einfuhren des Monats
Januar 1969

Importazioni del mese di
Gennaio 1969

Invoer van de maand
Januari 1969
(Tonnes, Tonnen, Tonnellats, Ton.)

PRODUITS - ERZEUGNISSE PRODOTTI - PRODUCTEN	TOT.GENERAL INSGESAMT TOT.GENERALE ALG.TOTAAL	INTRA CEE/EWG/EEG			EXTRA CEE/EWG/EEG		
		TOT.	PAYS - LANDER PAESI - LANDEN		TOT.	PRINCIPAUX PAYS - WICHTIGSTE LANDER PRINCIPALI PAESI-BIJZONDERSTE LANDEN	
Poules et coqs à rôtir Jungmasthühner Polli e pollastre d'arrostire Braadkippen	13.528	13.454	France Nederland U.E.B.L./B.L.E.U.	332 11.147 1.975	74	Danemark Tchecoslovaquie Hongrie	16 11 45
Autres poules non découpées Andere Hühner, nicht geteilt Galli, Galline, polli e pollastre non in pezzi Andere kippen, niet verdeeld	1.131	1.095	France Nederland U.E.B.L./B.L.E.U.	259 635 201	36	Danemark	36
Parties de volaille Teile von Hühnern Pezzi e parti di galli, galline, polli e pollastre Stukken van gevogelte	1.199	1.086	France Italie Nederland U.E.B.L./B.L.E.U.	13 184 882 7	113	Danemark U.S.A.	10 103
Oeufs en coquille Schaleneier Uova in guscio Eieren in de schaal	10.615	8.473	France Nederland U.E.B.L./B.L.E.U.	104 5.448 2.921	2.142	Danemark Suède Bulgarie	1.161 427 71
TRAIES DE BOUCHERIE. AUTRES PORCS. NON DISPONIBLE.							

B. R. D E U T S C H L A N D

Importations du mois de
Décembre 1968

Einfuhren des Monats
Dezember 1968

Importazioni del mese di
Dicembre 1968

Invoer van de maand
December 1968
(Tonnes, Tonnen, Tonnellate, Ton.)

PRODUITS - ERZEUGNISSE PRODOTTI - PRODUCTEN	TOT.GENERAL INSGESAMT TOT.GENERALE ALG.TOTAAL	INTRA CEE/EWG/EEG			EXTRA CEE/EWG/EEG		
		TOT.	PAYS - LANDER PAESI - LANDEN		TOT.	PRINCIPAUX PAYS - WICHTIGSTE LANDER PRINCIPALI PAESI-BIJZONDERSTE LANDEN	
Blé dur - Hartweizen Frumento duro - Durum tarwe	84.588	-	-	-	84.588	U.S.A. Canada	32.106 52.482
Autre blé - Andere Weizen Altro frumento - Andere tarwe	147.182	65.753	France Nederland U.E.B.L./B.L.E.U.	55.773 7.251 2.729	81.429	U.R.S.S. U.S.A. Canada	5.389 46.449 27.549
Seigle - Roggen Segala - Rogge	1.565	1.565	France Nederland	1.242 323	-	-	-
Orge - Gerste Orzo - Gerst	113.304	66.026	France Nederland U.E.B.L./B.L.E.U.	51.016 10.106 4.904	47.278	Royaume-Uni Suède U.S.A.	2.677 13.735 14.866
Avoine - Hafer Avena - Haver	15.020	5.918	France Nederland	3.206 2.712	9.102	Royaume-Uni Suède	455 8.647
Maïs - Mais Granoturco - Maïs	266.367	78.945	France Nederland	78.943 2	187.422	U.S.A. Argentine	153.964 11.318
Autres céréales - Anderes Getreide Altri cereali - Andere granen	7.383	2.914	France Italie Nederland	2.812 98 4	4.469	Canada Argentine Australie	1.492 1.825 35

DONNEES RECENTES

NEUESTE DATEN

DATI RECENTI

RECENTE GEGEVENS

Importations et exportations des mois de février et mars 1969

Einführen und Ausführen der Monate Februar und März 1969

Importazioni ed esportazioni dei mesi di Febbraio e Marzo 1969

Invoer en uitvoer van de maanden februari en maart 1969

F R A N C E

FRANCE

Importations du mois de
Mars 1969

Einfuhren des Monats
März 1969

Importazioni del mese di
Marzo 1969

Invoer van de maand
Maart 1969
(Tonnes, Tonnen, Tonnellate, Ton.)

PRODUITS - ERZEUGNISSE PRODOTTI - PRODUCTEN	TOT.GENERAL INSGESAMT TOT.GENERALE ALG.TOTAAL	INTRA CEE/EWG/EEG			EXTRA CEE/EWG/EEG		
		TOT.	PAYS - LANDER PAESI - LANDEN		TOT.	PRINCIPAUX PAYS - WICHTIGSTE LANDER PRINCIPALI PAESI-BIJZONDERSTE LANDEN	
Animaux vivants de l'espèce porcine (pièce) Lebende Schweine (Stück) Animali vivi della specie suina (numero) Levende varkens (stuks)	102.215	92.292	B.R.DEUTSCHLAND NEDERLAND U.E.B.L./B.L.E.U.	742 28.281 63.269	9.923	ROYAUME UNI R.D.ALLEMAGNE	5.693 4.230
Porcs abattus en carcasses ou demi- carcasses Geschlachtete Schweine in ganzen oder halben Tierkörpern Carni della specie suina, domestica, in carcasse o mezzi carcasse Geslachte hele of halve varkens	11.157	8.099	B.R.DEUTSCHLAND NEDERLAND U.E.B.L./B.L.E.U.	454 5.298 2.347	3.058	R.D.ALLEMAGNE SUEDE ROYAUME UNI	1.366 297 488
Volailles mortes de basse-cour Geschlachtetes Hausgeflügel Volatili morti da cortile Geslacht gevogelte	290	264	B.R.DEUTSCHLAND NEDERLAND U.E.B.L./B.L.E.U.	16 204 44	26	YUGOSLAVIE POLOGNE ISRAEL	4 18 3
Oeufs en coquille Eier in der Schale Uova in guscio Eieren in de schaal	728	728	B.R.DEUTSCHLAND ITALIE NEDERLAND U.E.B.L./B.L.E.U.	1 1 85 641	-	-	-

FRANCE

Exportations du mois de
Février 1969

Ausfuhren des Monats
Februar 1969

Esportazioni del mese di
Febbraio 1969

Uitvoer van de maand
Februari 1969
(Tonnes, Tonnen, Tonnellate, Ton.)

PRODUITS - ERZEUGNISSE PRODOTTI - PRODUCTEN	TOT.GENERAL INSGESAMT TOT.GENERALE ALG.TOTAAL	INTRA CEE/EWG/EEG		EXTRA CEE/EWG/EEG	
		TOT.	PAYS - LANDER PAESI - LANDE	TOT.	PRINCIPAUX PAYS - WICHTIGSTE LANDER PRINCIPALI PAESI-BIJZONDERSTE LANDE
Blé dur - Hartweizen Fruento duro - Durum tarwe	4.911	4.849	B.R.DEUTSCHLAND ITALIE U.E.B.L./B.L.E.U.	316 3.929 604	62 ROYAUME UNI GUYANE (B.R.) 40 21
Blé tendre et méteil Weichweizen und Mengkorn Fruento tenero e segalato Andere tarwe en mengkoren	468.831	200.498	B.R.DEUTSCHLAND ITALIE NEDERLAND U.E.B.L./B.L.E.U.	93.465 8.954 59.128 38.951	268.333 ROYAUME UNI EGYPTE ALGERIE TURQUIE 65.112 61.512 32.799 19.650
Seigle- Roggen Segala - Rogge	1.161	1.154	B.R.DEUTSCHLAND U.E.B.L./B.L.E.U.	1.134 20	7 ANDORRE 7
Orge - Gerste Orzo - Gerst	242.978	176.801	B.R.DEUTSCHLAND ITALIE NEDERLAND U.E.B.L./B.L.E.U.	69.584 56.783 16.603 35.831	66.177 SUISSE LIBYE PEROU MALTE 40.575 11.251 5.250 3.097
Avoine - Hafer Avena - Haver	13.328	12.380	B.R.DEUTSCHLAND ITALIE NEDERLAND U.E.B.L./B.L.E.U.	4.470 279 4.658 2.973	948 SUISSE ANDORRE 925 23
Maïs - Mais Granoturco - Maïs	211.663	145.141	B.R.DEUTSCHLAND ITALIE NEDERLAND U.E.B.L./B.L.E.U.	36.484 13.420 54.825 40.412	66.522 ROYAUME UNI ESPAGNE IRLANDE NORVEGE 23.590 23.418 2.596 4.750
Autres céréales- Anderes Getreide Altri cerali - Andere granen	5.808	2.881	NEDERLAND U.E.B.L./B.L.E.U.	1.080 1.801	2.927 ROYAUME UNI SUISSE CANADA 2.486 399 19

DONNEES RECENTES

NEUESTE DATEN

DATI RECENTI

RECENTE GEGEVENS

Importations du mois de mars 1969

Einführen des Monats März 1969

Importazioni del mese di Marzo 1969

Invoer van de maand maart 1969

I T A L I A

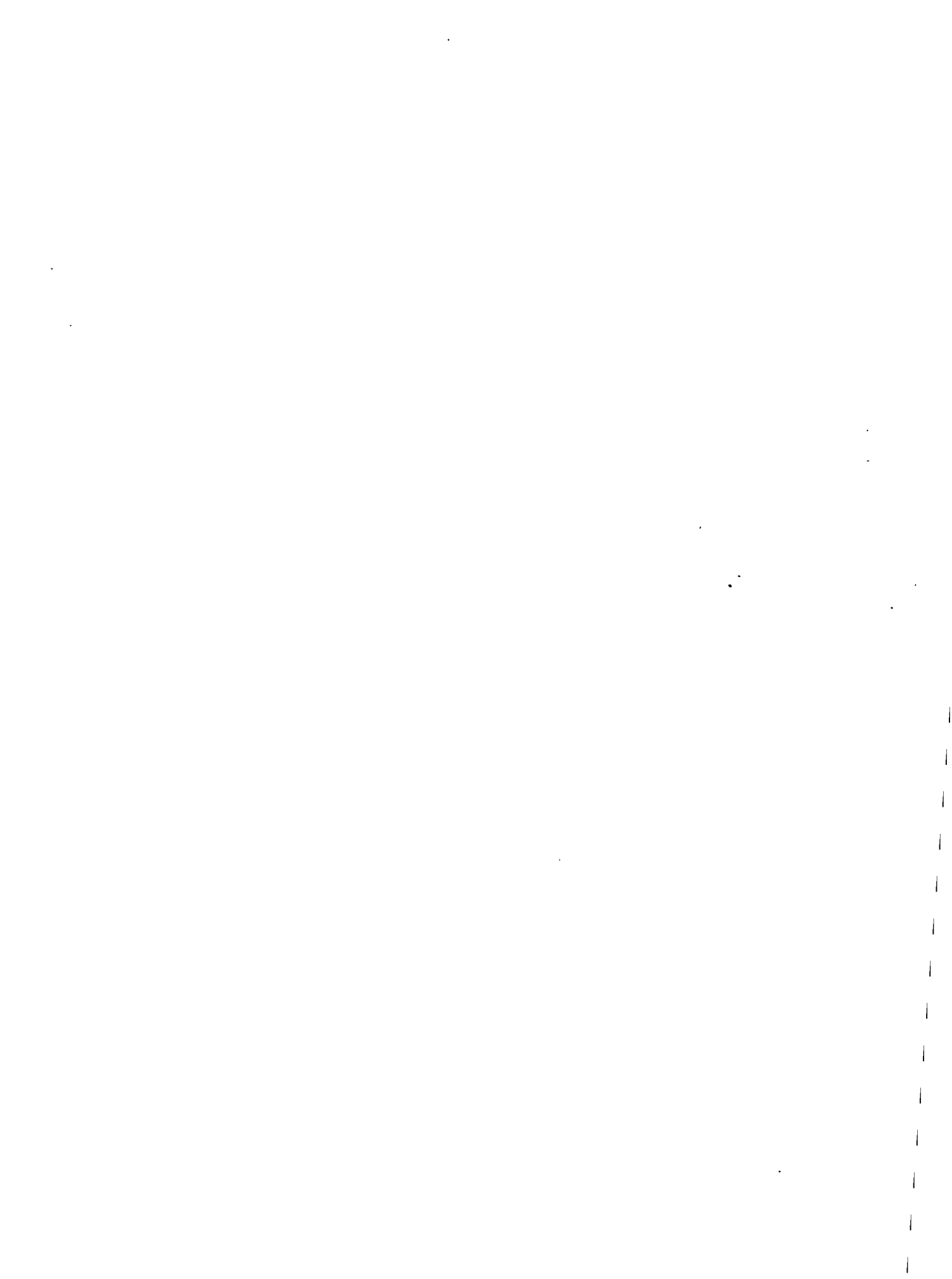

DONNEES RECENTES

NEUESTE DATEN

DATI RECENTI

RECENTE GEGEVENS

Importations et exportations des mois de février et mars 1969

Einführen und Ausführen der Monate Februar und März 1969

Importazioni ed esportazioni dei mesi di Febbraio e di Marzo 1969

In- en uitvoer van de maanden februari en maart 1969

N E D E R L A N D

N E D E R L A N D

Importations du mois de
mars 1969

Einfuhren des Monats
März 1969

Importazioni del mese di
Marzo 1969

Invoer van de maand
maart 1969
(Tonnes, Tonnen, Tonnellate, Ton.)

PRODUITS - ERZEUGNISSE PRODOTTI - PRODUCTEN	TOT.GENERAL INSGESAMT TOT.GENERALE ALG.TOTAAL	INTRA CEE/EWG/EEG			EXTRA CEE/ENG/EEG		
		TOT.	PAYS - LANDER PAESI - LANDEN		TOT.	PRINCIPAUX PAYS - WICHTIGSTE LANDER PRINCIPALI PAESI-BIJZONDERSTE LANDEN	
Blé dur - Hartweizen Frumento duro - Durum tarwe	972	250	France	250	722	U.S.A.	722
Autre blé - Andre Weizen Altro frumento - Andere tarwe	113.813	69.935	France U.E.B.L./B.L.E.U.	69.890 45	43.878	U.R.S.S. U.S.A. Argentine Australie	7.087 6.986 6.014 22.764
Seigle - Roggen Segala - Rogge	3.545	9	France	9	3.336	Argentine	3.335
Orge - Gerste Orzo - Gerst	15.517	15.263	France U.E.B.L./B.L.E.U.	14.498 765	254	Royaume-Uni	252
Avoine - Hafer Avena - Haver	9.928	1.909	France	1.909	8.019	Argentine Australie	1.502 6.516
Maïs - Mais Granoturco - Mais	156.722	65.287	B.R.Deutschland France U.E.B.L./B.L.E.U.	495 55.073 9.719	90.435	U.S.A. Mexique Argentine	77.067 10.307 3.061
Autres céréales - Anderes Getreide Altri cereali - Andere granen	12.860	1.098	U.E.B.L./B.L.E.U.	1.098	11.762	Brsil U.S.A. Argentine	302 933 10.135

N E D E R L A N D

Exportations du mois de
mars 1969

Ausfuhren des Monats
März 1969

Esportazioni del mese di
Marzo 1969

Uitvoer van de maand
maart 1969
(Tonnes, Tonnen, Tonnellate, Ton.)

PRODUITS - ERZEUGNISSE PRODOTTI - PRODUCTEN	TOT.GENERAL INSGESAMT TOT.GENERALE ALG.TOTAAL	INTRA CEE/EWG/EEG		EXTRA CEE/EWG/EEG	
		TOT.	PAYS - LANDER PAESI - LANDE	TOT.	PRINCIPAUX PAYS - WICHTIGSTE LANDER PRINCIPALI PAESI - BIJZONDERSTE LANDE
Porcs autres que de race pure (nombre) Schweine andere als reinrassige (Stück) Suini altri que razza pura (Numero) Varkens andere als raasdieren (Stuks)	34.046	34.040	B.R.Deutschland France U.E.B.L./B.L.E.U. 460 28009 5.571	6	-
Volailles vivantes de plus de 185 gr (en 100 pièces) Lebendes Geflügel mit einem Stückgewicht von 185 gr oder mehr (100 Stück) Volatili vivi di un peso di 185 gr o più (100 pezzi) Levend pluimvee met een gewicht van 185 gr of meer (100 stuks)	8.344	8.247	B.R.Deutschland Italia U.E.B.L./B.L.E.U. 5.769 1.981 497	97	-
Volailles vivantes d'un poids de 185 gr ou moins (en 100 pièces) Lebendes Geflügel mit einem Stückgewicht vom 185 gr oder weniger (in 100 Stück) Volatili vivi di un peso di 185 gr o meno (100 pezzi) Levend pluimvee met een gewicht van 185 gr of minder (100 stuks)	12.097	8.138	France Italia U.E.B.L./B.L.E.U. 568 7.097 473	3.959	Espagne Libye 572 726
Viande de porc en carcasse ou demi-carcasse Schweinefleisch in ganzen oder halben Tier- körpern Carni suina in carcasse o mezza carcasse Hele of halve varkens	5.774	5.773	B.R.Deutschland France Italia U.E.B.L./B.L.E.U. 462 4.914 186 211	1	-
Autres viandes de porc Anderes Schweinefleisch Altri carni suina Ander varkensvlees	4.023	4.012	B.R.Deutschland France Italia U.E.B.L./B.L.E.U. 1.827 771 667 747	11	Suisse 2
Volailles mortes de basse-cour Geschlachtetes Hausgeflügel Volatili morti da cortile Geslacht gevogelte	13.899	13.100	B.R.Deutschland France Italia U.E.B.L./B.L.E.U. 12.721 197 118 64	799	Suisse Autriche Martinique 208 54 60
Oeufs de poules en coquille (1000 pièces) Hühnereier in der Schale (1000 Stück) Uova di galline in guscio (1000 pezzi) Kippeneieren in de schaal (1000 stuks)	94.669	92.527	B.R.Deutschland France Italia U.E.B.L./B.L.E.U. 88.216 2.080 2.147 84	2.142	Royaume-Uni 1.837

N E D E R L A N D

Importations du mois de
février 1969

Einfuhren des Monats
Februar 1969

Importazioni del mese di
Febbraio 1969

Invoer van de maand
Februari 1969
(Tonnes, Tonnen, Tonnellate, Ton.)

PRODUITS - ERZEUGNISSE PRODOTTI - PRODUCTEN	TOT.GENERAL INSGESAMT TOT.GENERALE ALG.TOTAAL	INTRA CEE/EWG/EEG		EXTRA CEE/EWG/EEG	
		TOT.	PAYS - LANDER PAESI - LANDE	TOT.	PRINCIPAUX PAYS - WICHTIGSTE LANDER PRINCIPALI PAESI-BIJZONDERSTE LANDE
Blé dur - Hartweizen Frumento duro - Durum tarwe	2.176	726	France U.E.B.L./B.L.E.U. 500 226	1.450	U.S.A. Canada 1.180 270
Autre blé - Andere Weizen Altro frumento - Andere tarwe	113.754	67.180	France U.E.B.L./B.L.E.U. 67.194 41	46.574	U.R.S.S. Argentine Australie 10.325 13.197 20.392
Seigle - Roggen Segala - Rogge	2.648	1.365	France 1.365	1.283	Argentine 1.283
Orge - Gerste Orzo - Gerst	16.516	16.276	France U.E.B.L./B.L.E.U. 15.458 818	240	- -
Avoine - Hafer Avena - Haver	7.016	4.224	France 4.224	2.792	Argentine Australie 2.301 491
Mais - Mais Granoturco - Maïs	90.764	55.047	France U.E.B.L./B.L.E.U. 41.052 13.995	35.717	U.S.A. Mexique Argentine 19.012 12.173 4.137
Autres céréales - Anderes Getreide Altri cereali - Andere granen	13.014	4.646	France U.E.B.L./B.L.E.U. 1.000 3.646	8.368	U.S.A. Argentine 1.202 6.660

N E D E R L A N D

Exportations du mois de
février 1969

Ausfuhren des Monats
Februar 1969

Esportazioni del mese di
Febbraio 1969

Uitvoer van de maand
Februari 1969
(Tonnes, Tonnen, Tonnellate, Ton.)

PRODUITS - ERZEUGNISSE PRODOTTI - PRODUCTEN	TOT.GENERAL INSGESAMT TOT.GENERALE ALG.TOTAAL	INTRA CEE/EWG/EEG			EXTRA CEE/EWG/EEG		
		TOT.	PAYS - LANDER PAESI - LANDEN		TOT.	PRINCIPAUX PAYS - WICHTIGSTE LANDER PRINCIPALI PAESI-BIJZONDERSTE LANDEN	
Porcs autres que de race pure (nombre) Schweine andere als reinrassige (Stück) Suini, altri que razza pura (numero) Varkens, andere als rasdieren (stuks)	35.675	35.545	B.R.Deutschland France U.E.B.L./B.L.E.U.	340 32.276 2.929	130	Japon	87
Volailles vivantes de plus de 185 gr (en 100 pièces) Lebendes Geflügel mit einem Stückgewicht von 185 gr oder mehr (100 Stück) Volatili vivi di un peso di 185 gr o più (100 pezzi) Levend pluimvee met een gewicht van 185 gr of meer (100 stuks)	5.843	5.840	B.R.Deutschland Italia U.E.B.L./B.L.E.U.	4.181 1.480 179	3	-	-
Volailles vivantes d'un poids de 185 gr ou moins (en 100 pièces) Lebendes Geflügel mit einem Stückgewicht von 185 gr oder weniger (in 100 Stück) Volatili vivi di un peso di 185 gr o meno (100 pezzi) Levend pluimvee met een gewicht van 185 gr of minder (100 stuks)	10.649	6.381	France Italia U.E.B.L./B.L.E.U.	563 5.574 244	4.268	Espagne	1.245
Viande de porc en carcasse ou demi-carcasse Schweinefleisch in ganzen oder halben Tier- körpern Carni suine in carcasse o mezze carcasse Hele of halve varkens	6.070	6.070	B.R.Deutschland France Italia U.E.B.L./B.L.E.U.	570 4.999 279 222	-	-	-
Autres viandes de porc Anderes Schweinefleisch Altri carni suine Ander varkensvlees	3.672	3.615	B.R.Deutschland France Italia U.E.B.L./B.L.E.U.	1.745 591 1.016 263	57	Suisse	3
Volailles mortes de basse-cour Geschlachtetes Hausgeflügel Volatili morti da cortile Geslacht gevogelte	12.589	11.374	B.R.Deutschland France Italia U.E.B.L./B.L.E.U.	11.083 153 69 69	1.215	Suisse Autriche Grèce	281 149 114
Oeufs de poules en coquille (1000 pièces) Hühnereier in der Schale (1000 Stück) Uova di galline in guscio (1000 pezzi) Kippeneieren in de schaal (1000 stuks)	93.253	84.570	B.R.Deutschland France Italia U.E.B.L./B.L.E.U.	72.859 3.504 8.196 11	8.683	Autriche Israël	576 7.793

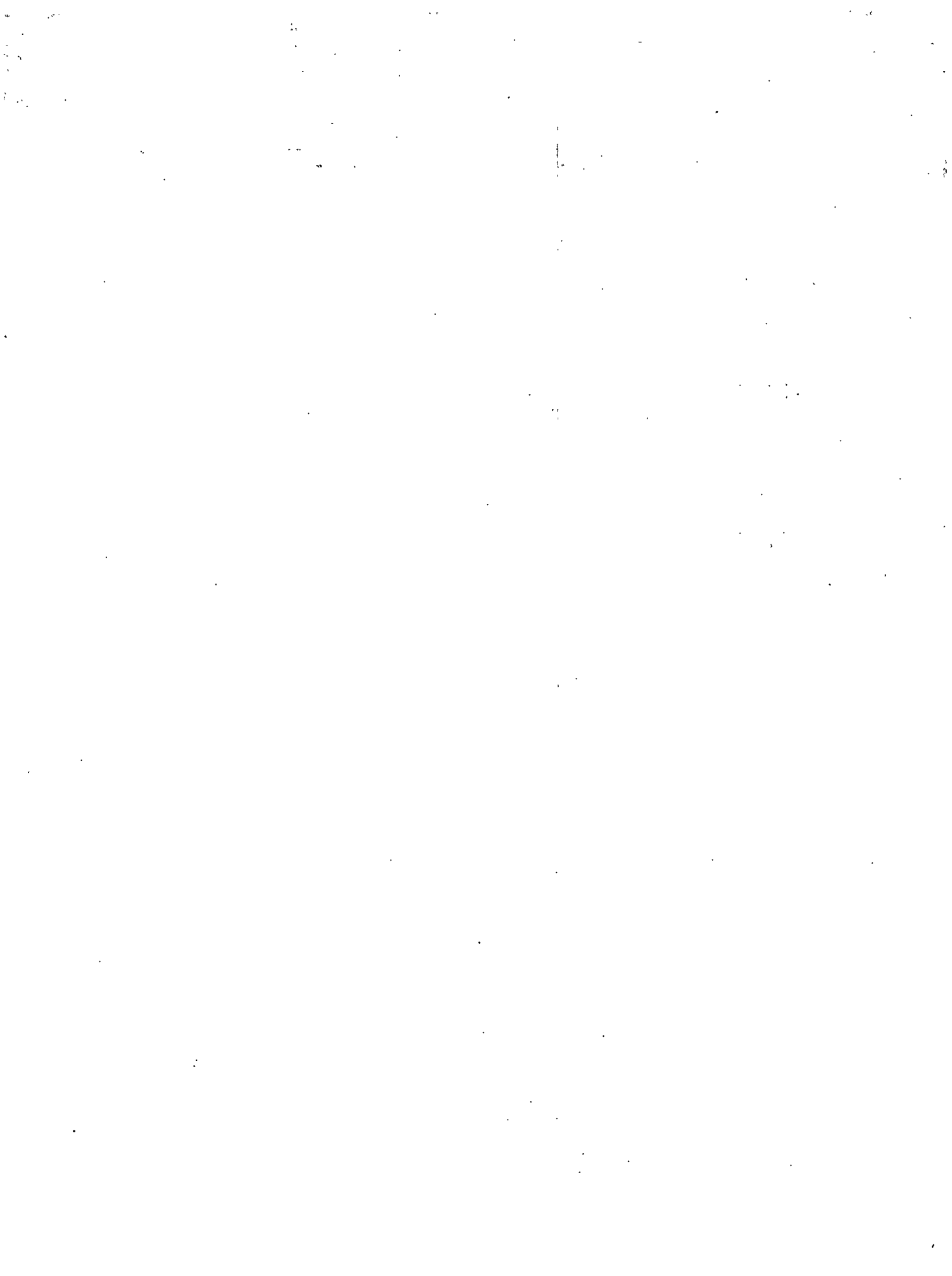

DONNEES RECENTES

NEUESTE DATEN

DATI RECENTI

RECENTE GEGEVENS

Importations et exportations du mois de janvier 1969

Einführen und Ausführen des Monats Januar 1969

Importazioni ed esportazioni del mese di gennaio 1969

In- en uitvoer van de maand januari 1969

U.E.B.L./B.L.E.U.

- Sommaire des Importations et Exportations mensuelles
- Inhalt der monatlichen Ein- und Ausfuhren
- Sommario delle importazioni ed esportazioni mensili
- Inhoudstabel van de maandelijke in- en uitvoer

I.

SOMMAIRE	INHALT	SOMMARIO	INHOUD	Pages Seite Pagina Bladzijde	
				IMPORTATION EINFUHR IMPORTAZIONE INVOER	EXPORTATION AUSFUHR ESPORTAZIONE UITVOER
IMPORTATIONS et EXPORTATIONS quantitatives mensuelles 1967, 1968, 1969 suivant pays de provenance ou de destination	Monatliche mengenmässige EINFUHREN und AUSFUHREN 1967, 1968, 1969 nach Herkunfts- bzw. Bestimmungsländern	IMPORTAZIONI ed ESPORTAZIONI quantitativi mensili 1967, 1968, 1969 dei paesi di provenienza o di destinazioni	INVOER en UITVOER maandelijkse hoeveelheden 1967, 1968, 1969 volgens landen van herkomst of bestemming		
I. R.F. ALLEMAGNE Veaux, taurillons et bou- villons, génisses (desti- nés à l'abattage) Boeufs et vaches (desti- nés à l'abattage) Taureaux (destinés à l'abattage) Viande bovine, fraîche, réfrigérée, congelée Lait et crème de lait à l'état frais Lait entier en poudre non sucré Autre lait et crème de lait à l'état solide, non sucrés Lait et crème de lait conservés autrement, non sucrés Lait et crème de lait conservés, sucrés Beurre Fromage et callebotte	I. B.R.DEUTSCHLAND Kälber und Jungrinder (nur Schlachttiere) Ochsen und Kühe (nur Schlachttiere) Stiere (nur Schlacht- tiere) Rind- und Kalbfleisch frisch, gekühlt, gefroren Milch und Rahm frisch Vollmilchpulver, nicht gezuckert Andere Milch und andere Rahm, fest, nicht gezuckert Milch und Rahm, anders haltbar gemacht, nicht gezuckert Milch und Rahm, haltbar gemacht, gezuckert Butter Käse und Quark	I. R.F. GERMANIA Vitelli vitelle, torelli, giovenchi e giovenche (da macello) Buoi e vacche (da macello) Tori (da macello) Carne bovina, fresca, re- frigerata e congelata Latte e crema di latte freschi Latte intero in polvere senza zucchero Altro latte e crema di latte allo stato solido senza zucchero Latte e crema di latte conservati altrimenti, senza zucchero Latte e crema di latte, conservati, con zucchero Burro Formaggi e latticini	I. B.R.DUITSLAND Kalveren, jonge stieren, jonge ossen, vaarzen (slachtdieren) Ossen en koeien (slachtdieren) Stieren (slachtdieren) Rundsvlees vers, gekoeld of bevroren Verse melk en room Volle melk en room in vaste vorm, zonder suiker Andere melk en room in vaste vorm, zonder suiker Anders verduurzaamde melk en room zonder suiker Verduurzaamde melk en room, met suiker Boter Kaas en wrongel	2 3 4 5 6 7 8 9 10 11 12	14 15 16 17 18 19 20 21 22 23 24
II. FRANCE (Importations et expor- tations trimestrielles) Veaux, taurillons et bou- villons, génisses (à l'ex- clusion des animaux de race pure)	II. FRANKREICH (Dreimonatliche Ein- und Ausfuhren) Kälber und Jungrinder (ausschliesslich rein- rassige Tiere)	II. FRANCIA (Importazioni e esporta- zioni trimestrali) Vitelli e vitelle, to- relli, giovenchi e gio- venche (esclusi quelli di razza pura)	IIIFRANKRIJK (Driemaandelijkse in- en uitvoer) Kalveren, jonge stieren, jonge ossen, vaarzen (met uitzondering van zuiver ras)	26	38

SOMMAIRE	INHALT	SOMMARIO	INHOUD	Pages Seite Pagina Bladzijde	
				IMPORTATION EINFUHR IMPORTAZIONE INVOER	EXPORTATION AUSFUHR ESPORTAZIONE UITVOER
IMPORTATIONS et EXPORTATIONS quantitatives mensuelles 1967, 1968, 1969 suivant pays de provenance ou de destination	Monatliche mengenmäßige EINFUHREN und AUSFUHREN 1967, 1968, 1969 nach Herkunfts- bzw. Bestimmungsändern	IMPORTAZIONI e ESPORTAZIONI quantitativi mensili 1967, 1968, 1969 dei paesi di provenienza o di destinazioni	INVOER en UITVOER maandelijkse hoeveelheden 1967, 1968, 1969 volgens landen van herkomst of bestemming		
Boeufs et vaches (à l'ex- clusion des animaux de race pure)	Ochsen und Kühe (aus- schliesslich reinrassige Zuchttiere)	Buoi e vacche (esclusi quelli di razza pura)	Ossen en koeien (met uitzondering van deze van zuiver ras)	27	39
Taureaux (à l'exclusion de ceux de race pure)	Stiere (ausschliesslich reinrassige Zuchttiere)	Tori (esclusi quelli di razza pura)	Stieren (met uitzondering van deze van zuiver ras)	28	40
Viande bovine, fraîche réfrigérée, congelée	Rind- und Kalbfleisch, frisch, gekühlt, ge- frozen	Carne bovina, fresca, refrigerata e congelata	Rundsvlees, vers, ge- koeld of bevroren	29	41
Lait et crème de lait à l'état frais	Milch und Rahm frisch	Latte e crema di latte freschi	Verse melk en room	30	42
Lait entier en poudre, non sucré	Vollmilchpulver, nicht gezuckert	Latte intero in polvere senza zucchero	Voële melk in vaste vorm zonder suiker	31	43
Autre lait et crème de lait à l'état solide, non sucrés	Andere Milch und anderer Rahm, fest, nicht ge- zuckert	Altro latte e crema di latte alla stato solido senza zucchero	Andere melk en room in vaste vorm, zonder suiker	32	44
Lait et crème de lait conservés autrement, non sucrés	Milch und Rahm, anders haltbar gemacht, nicht gezuckert	Latte e crema di latte, conservati altrimenti, senza zucchero	Anders verduurzaamde melk en room, niet gesuikerd	33	45
Lait et crème de lait conservés, sucrés	Milch und Rahm, haltbar gemacht, gezuckert	Latte e crema di latte, conservati, con zucchero	Verduurzaamde melk en room, met suiker	34	46
Beurre	Butter	Burro	Boter	35	47
Fromage et caillebotte	Käse und Quark	Formaggi e latticini	Kaas en wrongel	36	48
III. <u>ITALIE</u>	III. <u>ITALIEN</u>	III. <u>ITALIA</u>	III. <u>ITALIE</u>		
Veaux, taurillons et bou- villons, génisses (des- tinés à l'abattage)	Kälber und Jungrinder (nur Schlachttiere)	Vitelli e vitelle, to- relli, giovenchi e gio- venche (da macello)	Kalveren, jonge stieren, jonge ossen, vaarzen (slachtdieren)	50	61
Boeufs et vaches (desti- nés à l'abattage)	Ochsen und Kühe (nur Schlachttiere)	Buoi e vacche (da macello)	Ossen en koeien (slachtdieren)	51	62
Taureaux (destinés à l'abattage)	Stiere (nur Schlacht- tiere)	Tori (da macello)	Stieren (slachtdieren)	52	63
Viande bovine, fraîche, réfrigérée, congelée	Rind- und Kalbfleisch, frisch, gekühlt, gefroren	Carne bovina, fresca, refrigerata e congelata	Rundsvlees vers, gekoeld of bevroren	53	64

III.

SOMMAIRE	INHALT	SOMMARIO	INHOUD	Pages Seite Pagina Bladzijde	
				IMPORTATION EINFUHR IMPORTAZIONE INVOER	EXPORTATION AUSFUHR ESPORTAZIONE UITVOER
IMPORTATIONS et EXPORTATIONS quantitatives mensuelles 1967, 1968, 1969 suivant pays de provenance ou de destination	Monatliche mengenmässige EINFUHREN und AUSFUHREN 1967, 1968, 1969 nach Herkunfts-bzw. Bestimmungsländern	IMPORTAZIONI e ESPORTAZIONI quantitativi mensili 1967, 1968, 1969 dei paesi di provenienza o di destinazioni	INVOER en UITVOER maandelijkse hoeveelheden 1967, 1968, 1969 volgens landen van herkomst of bestemming		
Lait et crème de lait à l'état frais	Milch und Rahm, frisch	Latte e crema di latte freschi	Verse melk en room	54	65
Lait entier et crème de lait à l'état solide, même sucrés	Vollmilch und Rahm fest, auch gezuckert	Latte intero e crema di latte allo stato solido anche con zucchero	Volle melk en room in vaste vorm ook indien gesuikerd	55	66
Lait écrémé à l'état so- lide, même sucré	Magermilch fest, auch gezuckert	Latte scremato allo stato solido, anche con zuc- chero	Afgeroomde melk in vaste vorm ook indien gesuikerd	56	67
Lait et crème de lait conservés autrement, même sucrés	Milch und Rahm anders haltbar gemacht, auch gezuckert	Latte e crema di latte conservati altrimenti, anche non zucchero	Anders verduurzaamde melk en room, ook indien gesuikerd	57	68
Beurre	Butter	Burro	Boter	58	69
Fromage et caillebotte	Käse und Quark	Formaggi e latticini	Kaas en wrongel	59	70
<u>IV. PAYS-BAS</u>	<u>IV. NIEDERLANDE</u>	<u>IV. PAESI BASSI</u>	<u>IV. NEDERLAND</u>		
Veaux, taurillons et bou- villons, génisses (des- tinés à l'abattage)	Kälber und Jungrinder (nur Schlachttiere)	Vitelli e vitelle, to- relli, giovenchi, gio- venche (da macello)	Kalveren, jonge stieren jonge ossen, varzen (slachtdieren)	72	84
Boeufs et vaches (des- tinés à l'abattage)	Ochsen und Kühe (nur Schlachttiere)	Buoi e vacche (da macello)	Ossen en koeien (slachtdieren)	73	85
Taureaux (destinés à l'abattage)	Stiere (nur Schlacht- tiere)	Tori (da macello)	Stieren (slachtdieren)	74	86
Viande bovine, fraîche, réfrigérée, congelée	Rind- und Kalbfleisch, frisch, gekühlt, ge- frozen	Carne bovina, fresca, re- frigerata e congelata	Rundsvlees vers, gekoeld of bevroren	75	87
Lait et crème de lait à l'état frais	Milch und Rahm, frisch	Latte e crema di latte freschi	Verse melk en room	76	88
Lait entier en poudre non sucré	Vollmilchpulver, nicht gezuckert	Latte intero in polvere, senza zucchero	Volle melk en room in vaste vorm, zonder suiker	77	89
Autre lait et crème de lait à l'état solide, non sucrés	Andere Milch und anderer Rahm, fest, nicht ge- zuckert	Altro latte e crema di latte allo stato solido senza zucchero	Andere melk en room in vaste vorm, zonder suiker	78	90

SOMMAIRE	INHALT	SOMMARIO	INHOUD	Pages Seite Pagina Bladzijde	
				IMPORTATION EINFUHR IMPORTAZIONE INVOER	EXPORTATION AUSFUHR ESPORTAZIONE UITVOER
IMPORTATIONS et EXPORTATIONS quantitatives mensuelles 1967, 1968, 1969 suivant pays de provenance ou de destination	Monatliche mengenmäßige EINFUHREN und AUSFUHREN 1967, 1968, 1969 nach Herkunfts- bzw. Bestimmungsländern	IMPORTAZIONI e ESPORTAZIONI quantitativi mensili 1967, 1968, 1969 dei paesi di provenienza o di destinazioni	INVOER en UITVOER maandelijkse hoeveelheden 1967, 1968, 1969 volgens landen van herkomst of bestemming		
Lait et crème de lait conservés autrement, non sucrés	Milch und Rahm, anders haltbar gemacht, nicht gezuckert	Latte e crema di latte conservati altrimenti, senza zucchero	Anders verduurzaamde melk en room zonder suiker	79	91
Lait et crème de lait conservés, sucrés	Milch und Rahm, haltbar gemacht, gezuckert	Latte e crema di latte, conservati, con zucchero	Verduurzaamde melk en room met suiker	80	92
Beurre	Butter	Burro	Boter	81	93
Fromage et caillebotte	Käse und Quark	Formaggi e latticini	Kaas en wrongel	82	94
V. <u>U.E.B.L.</u>	V. <u>B.L.W.U.</u>	V. <u>U.E.B.L.</u>	V. <u>B.L.E.U.</u>		
Veaux, taurillons, et bou- villons, génisses (destinés à l'abattage)	Kälber und Jungrinder (nur Schlachttiere)	Vitelli e vitelle, torelli, giovenché e giovenche (da macello)	Kalveren, jonge stieren, jonge ossen, varzen (slachtdieren)	96	108
Boeufs et vaches (desti- nés à l'abattage)	Ochsen und Kühe (nur Schlachttiere)	Buoi e vacche (da macellà)	Ossen en koeien (slachtdieren)	97	109
Taureaux (destinés à l'abattage)	Stiere (nur Schlachttiere)	Tori (da macello)	Stieren (slachtdieren)	98	110
Viande bovine, fraîche, réfrigérée, congelée	Rind- und Kalbfleisch, frisch, gekühlt, gefroren	Carne bovina, fresca, re- frigerata e congelata	Rundsvlees vers, gekoeld of bevroren	99	111
Lait et crème de lait à l'état frais	Milch und Rahm, frisch	Latte e crema di latte freschi	Verse melk en room	100	112
Lait entier en poudre non sucré	Vollmilchpulver, nicht gezuckert	Latte intero in polvere senza zucchero	Volle melk en room in vaste vorm, zonder suiker	101	113
Autre lait et crème de lait à l'état solide, non sucrés	Andere Milch und anderer Rahm, fest, nicht ge- zuckert	Altro latte e crema di latte, allo stato solido senza zucchero	Andere melk en room in vaste vorm, zonder suiker	102	114
Lait et crème de lait conservés autrement, non sucrés	Milch und Rahm, anders haltbar gemacht, nicht gezuckert	Latte e crema di latte conservati altrimenti, senza zucchero	Anders verduurzaamde melk en room zonder suiker	103	115
Lait et crème de lait conservés, sucrés	Milch und Rahm, haltbar gemacht, gezuckert	Latte e crema di latte conservati, con zucchero	Verduurzaamde melk en room met suiker	104	116
Beurre	Butter	Burro	Boter	105	117
Fromage et caillebotte	Käse und Quark	Formaggi e latticini	Kaas en wrongel	106	118

IMPORTATIONS MENSUELLES : VIANDE BOVINE, PRODUITS LAITIERS
MONATLICHE EINFUHREN : RINDFLEISCH, MILCHERZEUGNISSE
IMPORTAZIONI MENSILI : CARNE BOVINA, PRODOTTI LATTIERO-CASEARI
MAANDELIJKSE INVOER : RUNDVLEES, ZUIVELPRODUKTEN

B.R. D E U T S C H L A N D

Importations mensuelles (nombre) Boeufs et vaches (destinés à l'abattage)		Monatliche Einfuhren (Stück) Ochsen und Kühe (nur Schlachttiere)				Importazioni mensili (numero) Buoi e vacche (da macello)				Maandelijkse invoer (stuks) Ossen-en koeien (slachtdieren)						
de :	aus :	da :	uit :		I	II	III	IV	V	VI	VII	VIII	IX	X	XI	XII
I. I N T R A - CEE/EWG/EEG																
		FRANCE	1967 1968 1969	10 - -	71 - -	10 - -	- - -	- - -	- - -	- - -	- - -	48 142 103	54 65	99 54	28 71	
		ITALIA	1967 1968 1969	- - -	- - -	- - -	- - -	- - -	- - -	- - -	- - -	- - -	- - -	- - -	- - -	
		NEDERLAND	1967 1968 1969	- 16 -	- - -	- - -	- - -	- - -	- - -	- - -	- - -	- 20 -	- -	- -	- 65	
		U.E.B.L./B.L.E.U.	1967 1968 1969	- - -	- - -	- - -	- - -	- - -	- - -	- - -	- - -	- - -	- - -	- - -	- 38	
		tot. INTRA-CEE/EWG/EEG	1967 1968 1969	10 16 -	71 - -	10 - -	- - -	- - -	- - -	- - -	- - -	48 142 123	54 65	99 54	28 174	
II. E X T R A - CEE/EWG/EEG																
		DANEMARK	1967 1968 1969	6.642 15.524	4.957 13.234	6.292 17.816	4.477 6.707	3.360 6.245	4.538 9.466	1.583 8.609	3.883 8.086	2.648 4.927	8.256 9.502	5.282 5.004	473 3169	
		IRLANDE	1967 1968 1969	709 - -	616 - -	- - -	- - -	- - -	- - -	- - -	- - -	- - -	- - -	- - -	- -	
		EUROPE ORIENT.	1967 1968 1969	169 69	246 37	209 128	273 1.389	180 1.669	92 1.750	204 2.830	228 1.895	103 197	103 609	120 193	132 59	
		AUTRICHE	1967 1968 1969	- - -	- - -	- - -	238	880	797	1.158	- -	- -	- -	- -	- -	
		SUEDE	1967 1968 1969	- - -	- - -	- - -	- - -	- - -	- - -	- - -	- - -	- - -	- - -	- - -	- -	
		ROYAUME UNI	1967 1968 1969	2.075 - -	1.245 - -	366 - -	- - -	- - -	- - -	- - -	- - -	- - -	- - -	- - -	- -	
		AUTRES PAYS	1967 1968 1969	1 - -	15 - -	10 - -	10	2	18	12 7	43	31	129	12 31	- -	
		tot. EXTRA-CEE/EWG/EEG	1967 1968 1969	9.596 15.593	7.079 13.271	6.877 17.944	4.750 8.344	3.540 8.796	4.630 12.031	1.799 12.604	4.113 10.024	2.751 5.155	8.359 10.240	5.414 5.228	605 3.228	
		TOTAL / INSGESAMT / TOTALE / TOTAAL	1967 1968 1969	9.606 15.609	7.150 13.271	6.887 17.944	4.750 8.344	3.540 8.796	4.630 12.031	1.799 12.604	4.161 10.024	2.893 5.278	8.413 10.305	5.513 5.282	633 3.402	

B.R. DEUTSCHLAND

Importations mensuelles (nombre) Taureaux (destinés à l'abattage)				Monatliche Einfuhren (Stück) Stiere (nur Schlachttiere)					Importazioni mensili (numero) Tori (da macello)					Maandelijkse invoer (stuks) Stieren (slachtdieren)			
de :	aus :	da :	uit :	I	II	III	IV	V	VI	VII	VIII	IX	X	XI	XII		
I. I N T R A - CEE/EWG/EEG																	
	FRANCE	1967 1968 1969	133 118	171 75	158 103	74 94	73 42	83 38	108 88	31 129	61 144	115 153	208 282	155 188			
	ITALIA	1967 1968 1969	- - -	- - -	- - -	- - -	- - -	- - -	- - -	- - -	- - -	- - -	- - -	- - -			
	NEDERLAND	1967 1968 1969	- - -	- - -	- - -	- - -	- - -	- - -	- - -	- - -	- - -	- - -	- - -	- - -			
	U.E.B.L./B.L.E.U.	1967 1968 1969	- - -	- - -	- - -	- - -	- - -	- - -	- - -	- - -	- - -	- - -	- - -	- - 16			
	tot. INTRA-CEE/EWG/EEG	1967 1968 1969	133 118	171 75	158 103	74 94	73 42	83 38	108 88	31 129	61 144	115 153	208 282	155 204			
II. E X T R A - CEE/EWG/EEG																	
	DANEMARK	1967 1968 1969	4.868 - -	4.176 57	3.666 217	1.409 159	- 80	362 164	276 194	- 116	- 145	9 18	20 3	- 5			
	IRLANDE	1967 1968 1969	157 - -	437 - -	- - -	76 - -	- - -	- - -	- - -	- - -	- - -	- - -	- - -	- - -			
	AUTRICHE	1967 1968 1969	27 13	- - -	- - -	- - -	- 2	- 17	- 53	- 47	- 29	- -	- -	- -			
	HONGRIE	1967 1968 1969	2.308 1.692	1.311 1.358	2.006 351	1.913 1.686	910 1.793	1.187 1.119	669 3.383	1.734 4.003	1.034 1.850	833 3.321	882 2.198	1.388 255			
	SUEDE	1967 1968 1969	- - -	- - -	- - -	- - -	- - -	- - -	- - -	- - -	- - -	- - -	- - -	- - -			
	ROYAUME UNI	1967 1968 1969	172 - -	225 - -	178 - -	- - -	- - -	- - -	- - -	- - -	- - -	- - -	- - -	- - -			
	AUTRES PAYS	1967 1968 1969	- 6	101 -	12 -	- 1	- 25	- 69	- 85	10 -	- -	- 16	- 18	- -			
	tot. EXTRA-CEE/EWG/EEG	1967 1968 1969	7.532 1.711	6.250 1.415	5.862 568	3.398 1.846	910 1.900	1.549 1.369	945 3.715	1.744 4.166	1.034 2.024	842 3.355	902 2.219	1.388 260			
TOTAL / INSGESAMT / TOTALE / TOTAAL		1967 1968 1969	7.665 1.829	6.421 1.490	6.020 671	3.472 1.940	983 1.942	1.632 1.407	1.053 3.803	1.775 4.295	1.095 2.168	957 3.508	1.110 2.501	1.543 264			

B.R. DEUTSCHLAND

Importations mensuelles (t) Lait entier en poudre non sucré		Monatliche Einfuhren (t) Volmilchpulver, nicht gezuckert				Importazioni mensili (t) Latte intero in polvere senza zucchero				Maandelijkse invoer (t) Volle melk en room in vast vorm, zonder suiker						
de :	aus :	da :	uit :		I	II	III	IV	V	VI	VII	VIII	IX	X	XI	XII
I. I N T R A - CEE/EWG/EEG																
	FRANCE	1967 1968 1969	477 104	453 232	1.927 496	286 552	60 516	585 1.657	597 1.062	376 130	301 450	648 749	791 946	1.942 684		
	ITALIA	1967 1968 1969	- - -	- - -	- - -	- 10	- 10	- 10	- 20	- 20	- -	- -	- -	- -	- -	- -
	NEDERLAND	1967 1968 1969	80 20	120 150	585 405	5 40	1 -	- -	- 1	- -	80 -	20 40	- -	305 4		
	U.E.B.L./B.L.E.U.	1967 1968 1969	320 -	148 -	196 100	100 -	30 -	20 20	25 -	25 -	- -	58 -	20 -	- -		
	tot. INTRA-CEE/EWG/EEG	1967 1968 1969	877 124	721 382	2.708 1.001	391 602	91 526	605 1.687	622 1.083	401 150	381 450	726 789	811 946	2.247 684		
II. E X T R A - CEE/EWG/EEG																
	AUTRICHE	1967 1968 1969	230 40	295 167	1.414 140	67 83	115 120	55 140	160 110	30 -	55 20	65 -	160 10	385 11		
	DANEMARK	1967 1968 1969	15 -	10 -	- -	18 -	- -	10 -	- -	5 -	- -	- -	10 -	10 5		
	SUEDE	1967 1968 1969	- -	- -	- -	- -	- -	- -	- -	- -	- -	- -	- -	- -		
	AUTRES PAYS	1967 1968 1969	61 1	76 20	246 -	122 1	21 -	1 1	41 -	82 -	30 1	25 20	30 24	41 -		
	tot. EXTRA-CEE/EWG/EEG	1967 1968 1969	291 56	371 197	1.660 140	189 102	115 141	56 151	201 110	112 5	85 21	90 20	190 44	395 57		
	TOTAL / INSGESAMT / TOTALE / TOTAAL	1967 1968 1969	1.168 180	1.092 579	4.368 1.141	580 704	206 667	661 1.838	823 1.193	513 155	466 471	816 809	1.001 990	2.642 700		

B.R. DEUTSCHLAND

Importations mensuelles (t)
Lait et crème de lait conservés
autrement, non sucrés

Monatliche Einfuhren (t)
Milch und Rahm, anders haltbar
gemacht, nicht gezuckert

Importazioni mensili (t)
Latte e crema di latte conservati
altrimenti senza zucchero

Maandelijkse invoer (t)
Anders verduurzaamde melk en
room, zonder suiker

de :	aus :	da :	uit :		I	II	III	IV	V	VI	VII	VIII	IX	X	XI	XII											
I. I N T R A - CEE/EWG/EEG																											
	FRANCE	1967	544	1968	1.264	650	2.077	1.091	2.765	1.387	1.598	2.181	3.771	1.159	3.448	858	601	796	294	2.430	434	1.368	483	2.319	322		
	ITALIA	1967	-	1968	-	-	-	-	-	-	-	-	-	-	-	-	-	-	-	-	-	-	-	-	-		
	NEDERLAND	1967	3.498	1968	2.125	3.867	3.343	6.933	4.871	3.592	4.147	4.492	4.099	3.928	4.099	3.318	3.856	3.358	4.130	3.707	3.734	4.955	3.728	4.955	3.707	6.351	4.029
	U.E.B.L./B.L.E.U.	1967	-	1968	-	-	-	-	-	-	-	-	-	-	-	-	-	-	-	-	-	-	-	-	-	-	
	tot. INTRA-CEE/EWG/EEG	1967	4.042	1968	3.389	4.517	5.420	8.024	7.636	4.979	5.745	6.673	7.870	5.200	7.870	4.477	7.304	4.216	4.731	4.503	4.028	6.158	5.389	5.075	6.834	9.301	4.351
II. E X T R A - CEE/EWG/EEG																											
		1967	-	1968	29	-	43	29	14	-	43	-	29	15	11	15	11	29	-	29	14	15	38	15	20	-	43
	tot. EXTRA-CEE/EWG/EEG	1967	-	1968	29	-	43	29	14	-	43	-	29	15	11	15	11	29	-	29	14	15	38	15	20	-	43
TOTAL / INSGESAMT / TOTALE / TOTAAL		1967	4.042	1968	3.418	4.517	5.463	8.053	7.650	4.979	5.788	6.673	7.870	5.215	7.315	4.492	7.315	4.245	4.731	4.532	4.042	6.173	5.427	5.090	6.854	9.344	4.351

B. R. D E U T S C H L A N D

Importations mensuelles (t) Beurre		Monatliche Einfuhren (t) Butter					Importazioni mensili (t) Burro				Maandelijkse invoer (t) Boter					
de :	aus :	da :	uit :		I	II	III	IV	V	VI	VII	VIII	IX	X	XI	XII
I. I N T R A - CEE/EWG/EEG																
		1967	1968	1969	545	528	729	616	603	701	567	633	676	702	717	812
	FRANCE				463	539	745	711	684	619	901	685	567	706	390	356
		1967	1968	1969	-	-	-	-	-	-	-	-	-	-	-	-
	ITALIA				-	-	-	-	-	-	-	-	-	-	-	-
		1967	1968	1969	41	42	84	36	39	42	34	35	35	41	40	85
	NEDERLAND				25	50	44	49	47	43	36	53	340	1.579	1.426	3.460
		1967	1968	1969	-	-	-	-	-	-	-	-	-	-	-	-
	U.E.B.L./B.L.E.U.				-	-	-	-	-	-	-	-	-	-	-	34
		1967	1968	1969	586	570	813	652	642	743	601	668	711	743	757	897
	tot. INTRA-CEE/EWG/EEG				488	589	789	760	731	662	937	738	907	2.285	1.816	3.850
II. E X T R A - CEE/EWG/EEG																
		1967	1968	1969	243	214	231	197	223	195	149	182	159	149	127	116
	DANEMARK				138	109	111	130	136	109	130	98	87	76	66	67
		1967	1968	1969	-	10	7	2	9	5	-	5	-	10	-	5
	SUEDE				10	5	15	-	-	20	-	-	-	-	-	-
		1967	1968	1969	-	-	-	-	-	-	-	-	-	-	-	-
	AUSTRALIE				-	-	-	-	-	-	-	-	-	-	-	-
		1967	1968	1969	-	-	-	-	-	-	-	-	-	-	-	-
	NOUVELLE ZELANDE				-	-	-	-	-	-	-	-	-	-	-	-
		1967	1968	1969	-	-	-	-	-	-	-	-	-	-	-	-
	U.S.A.				-	-	-	-	-	-	-	-	-	-	-	-
		1967	1968	1969	-	-	-	-	-	-	-	-	-	-	-	-
		1967	1968	1969	28	-	-	76	25	3	-	4	6	12	5	-
	AUTRES PAYS				-	57	89	30	4	40	76	1	9	1	41	165
		1967	1968	1969	271	224	238	275	257	203	149	191	165	171	132	121
	tot. EXTRA-CEE/EWG/EEG				148	171	215	160	140	169	206	99	96	77	107	232
		1967	1968	1969	857	794	1.051	927	899	946	750	859	876	914	889	1.018
	TOTAL / INSGESAMT / TOTALE / TOTAAL				636	760	1.004	920	871	831	1.143	837	1.003	2.362	1.923	4.082

B.R. D' E U T S C H L A N D

Importations mensuelles (t) Fromage et caillebotte			Monatliche Einfuhren (t) Käse und Quark					Importazioni mensili (t) Formaggi e latticini					Maandelijkse invoer (t) Kaas en wrongel			
de :	aus :	da :	uit :	I	II	III	IV	V	VI	VII	VIII	IX	X	XI	XII	
I. I N T R A - C E E / E W G / E E G																
	FRANCE	1967 1968 1969	2.058 1.857	2.188 1.921	3.186 2.594	1.564 2.138	1.623 1.326	1.405 2.074	1.613 2.429	1.731 1.101	1.797 2.191	1.884 2.572	2.176 2.636	2.018 2.122		
	ITALIA	1967 1968 1969	99 86	94 97	105 108	87 126	67 100	93 134	85 117	81 108	51 102	116 119	102 151	130 148		
	NEDERLAND	1967 1968 1969	4.162 3.767	4.140 4.019	4.683 5.370	4.172 4.860	5.495 3.754	6.231 4.015	4.755 4.760	5.027 5.588	4.015 5.857	4.351 6.796	4.333 4.767	5.953 5.148		
	U.E.B.L./B.L.E.U.	1967 1968 1969	440 287	446 215	482 293	253 319	322 198	383 165	319 418	288 139	275 203	352 273	434 181	416 198		
	tot. INTRA-CEE/EWG/EEG	1967 1968 1969	6.759 5.997	6.868 6.252	8.456 8.365	6.076 7.443	7.507 5.378	8.112 6.388	6.772 7.724	7.127 6.936	6.138 8.353	6.793 9.760	7.045 7.735	8.517 7.616		
II. E X T R A - C E E / E W G / E E G																
	DANEMARK	1967 1968 1969	3.340 1.908	3.184 2.278	3.145 2.387	1.895 2.168	2.962 2.435	2.826 2.271	3.401 3.947	2.526 882	2.705 1.713	2.684 1.776	2.717 1.726	2.827 1.557		
	SUISSE	1967 1968 1969	387 278	431 292	549 259	304 340	354 466	384 362	387 596	358 173	397 436	335 388	481 355	383 309		
	AUTRES PAYS	1967 1968 1969	683 495	1.105 586	1.890 1.258	491 385	325 413	867 511	631 825	154 148	255 239	348 272	388 532	704 294		
	tot. EXTRA-CEE/EWG/EEG	1967 1968 1969	4.410 2.681	4.720 3.156	5.584 3.904	2.690 2.893	3.641 3.314	4.077 3.144	4.419 5.368	3.038 1.203	3.357 2.388	3.367 2.436	3.586 2.613	3.914 2.160		
TOTAL / INSGESAMT / TOTALE / TOTAAL		1967 1968 1969	11.169 8.678	11.588 9.408	14.040 12.269	8.766 10.336	11.148 8.692	12.189 9.532	11.191 13.092	10.165 8.139	9.495 10.741	10.070 12.196	10.631 10.348	12.431 9.776		

EXPORTATIONS MENSUELLES : VIANDE BOVINE, PRODUITS LAITIERS
MONATLICHE AUSFUHREN : RINDFLEISCH, MILCHERZEUGNISSE
ESPORTAZIONI MENSILI : CARNE BOVINA, PRODOTTI LATTIERO-CASEARI
MAANDELIJKSE UITVOER : RUNDVLEES. ZUIVELPRODUKTEN

B.R. DEUTSCHLAND

Exportations mensuelles (nombre)
Boeufs et vaches (destinés à l'abattage)

Monatliche Ausfuhren (Stück)
Ochsen und Kühe (nur Schlachttiere)

Esportazioni mensili (numero)
Bucì e vacche (da macello)

Maandelijkse uitvoer (stuks)
Ossen en koeien (slaachtdieren)

vers:	nach:	verso:	naar:		I	II	III	IV	V	VI	VII	VIII	IX	X	XI	XII							
I. I N T R A - CEE/EWG/EEG																							
	FRANCE	1967	-	134	-	37	-	29	-	149	-	38	-	40	-	15	-	20	-	14	-		
		1968	-		-		-		-		-		-		-		-		-		15		
		1969	-		-		-		-	45	-		-		-		-	17	-	15	-	105	
	ITALIA	1967	-		-		-		-		-		-		-		-		-				
		1968	-		-		-		-		-		-		-		-		-				
		1969	-		-		-		-		-		-		-		-		-				
	NEDERLAND	1967	-		-		-		-		-		-		-		-		-				
		1968	-		-		-		-		-		-		-		-		-				
		1969	-		-		-		-		-		-		-		-		-				
	U.E.B.L./B.L.E.U.	1967	-		-		-		-		-		-		-		-		-				
		1968	-		-		-		-		-		-		-		-		-				
		1969	-		-		-		-		-		-		-		-		-				
	tot. INTRA-CEE/EWG/EEG	1967	-	134	-	37	-	29	-	194	-	38	-	40	-	65	-	33	-	35	-	133	15
		1968	-		-		-		-		-		-		-		-		-				105
		1969	-		-		-		-		-		-		-		-		-				
II. E X T R A - CEE/EWG/EEG																							
	TUNISIE	1967	-		-		-		-		-		-		-		-		-				
		1968	-		-		-		-		-		-		-		-		-				
		1969	-		-		-		-		-		-		-		-		-				
	SUISSE	1967	-		-		-		-		-		-		-		-		-				
		1968	-		-		-		-		-		-		-		-		-				
		1969	-		-		-		-		-		-		-		-		-				
	ROYAUME UNI	1967	-		-		-		-		-		-		-		-		-				
		1968	-		-		-		-		-		-		-		-		-				
		1969	-		-		-		-		-		-		-		-		-				
	AUTRES PAYS	1967	-		-		-		-		-		-		-	4	-	-	39	-	38	-	
		1968	-		-		-		-		-		-		-		-	-					
		1969	-		-		-		-		-		-		-		-		-				
	tot. EXTRA-CEE/EWG/EEG	1967	-		-		-		-		-		-		-	4	-	-	39	-	38	-	
		1968	-		-		-		-		-		-		-		-	-					
		1969	-		-		-		-		-		-		-		-		-				
TOTAL / INSGESAMT / TOTALE / TOTAAL		1967	-	134	-	37	-	29	-	194	-	38	-	40	-	4	-	39	-	33	-	38	15
		1968	-		-		-		-		-		-		-		-		-				105
		1969	-		-		-		-		-		-		-		-		-				

B.R. D E U T S C H L A N D

Exportations mensuelles (nombre) Taureaux (destinés à l'abattage)				Monatliche Ausfuhren (Stück) Stiere (nur Schlachttiere)				Esportazioni mensili (numero) Tori (da macello)				Maandelijke uitvoer (stuks) Stieren (slaachtdieren)			
vers:	naoh:	verso:	naar:	I	II	III	IV	V	VI	VII	VIII	IX	X	XI	XII
I. I N T R A - CEE/EWG/EEG															
	FRANCE	1967 1968 1969	- - -	- - -	- - -	- - -	- - -	- - -	- - -	- - -	- - -	- - -	- - -	- - -	- - -
	ITALIA	1967 1968 1969	- 230 -	- 246 -	- 336 -	- 382 -	84 137 -	100 237 -	246 406 -	258 210 -	218 23 -	194 530 -	190 218 -	379 464 -	-
	NEDERLAND	1967 1968 1969	- - -	- - -	- - -	- - -	- - -	- - -	- - -	- - -	- - -	- - -	- - -	- - -	- - -
	U.E.B.L./B.L.E.U.	1967 1968 1969	- - -	- - -	- - -	- - -	- - -	- - -	- - -	- - -	- - -	- - -	- - -	- - -	- - -
	tot. INTRA-CEE/EWG/EEG	1967 1968 1969	- 230 -	- 246 -	- 336 -	- 382 -	84 137 -	100 237 -	246 406 -	258 210 -	218 23 -	194 530 -	190 218 -	379 464 -	-
II. E X T R A - CEE/EWG/EEG															
	TUNISIE	1967 1968 1969	- - -	- 240 -	- 287 -	- 365 -	- - -	- - -	- - -	- - -	- - -	- - -	- - -	- - -	- - -
	ROYAUME UNI	1967 1968 1969	- - -	- - -	- - -	- - -	- - -	- - -	- - -	- - -	- - -	- - -	- - -	- - -	- - -
	AUTRES PAYS	1967 1968 1969	- - -	- - -	- - -	- - -	- - -	- - -	- - -	- - -	- 16 -	- - -	- - -	- - -	- - -
	tot. EXTRA-CEE/EWG/EEG	1967 1968 1969	- - -	- 240 -	- 287 -	- 365 -	- - -	- - -	- - -	- - -	- 16 -	- - -	- - -	- - -	- - -
TOTAL / INSGESAMT / TOTALE / TOTAAL			1967 1968 1969	- 230 -	- 486 -	- 623 -	- 747 -	84 137 -	100 237 -	246 406 -	274 210 -	218 23 -	194 530 -	190 218 -	379 464 -

B.R. DEUTSCHLAND

Exportations mensuelles (t)
Viande bovine, fraîche, réfrigérée,
congelée

Monatliche Ausfuhren (t)
Rind- und Kalbfleisch, frisch,
gekühlt, gefroren

Esportazioni mensili (t)
Carne bovina, fresca, refrigerata
e congelata

Maandelijkse uitvoer (t)
Rundvlees vers, gekoeld of
bevroren

vers:	naach:	verso:	naar:		I	II	III	IV	V	VI	VII	VIII	IX	X	XI	XII
I. I N T R A - CEE/EWG/EEG																
	FRANCE	1967 1968 1969	30 542	- 478	32 694	466 648	516 716	493 732	523 820	455 1.100	477 846	415 768	511 760	515 456		
	ITALIA	1967 1968 1969	271 1.151	224 993	148 1.599	401 1.444	1.194 1.572	1.500 1.482	914 1.476	585 1.953	644 1.546	960 1.518	1.097 1.592	1.422 1.287		
	NEDERLAND	1967 1968 1969	8 -	- 7	113 92	- 147	19 91	- 25	- -	6 15	- -	5 -	- -	- 41		
	U.E.B.L./B.L.E.U.	1967 1968 1969	- -	- -	- -	260 -	15 -	- -	- -	81 -	- -	- -	- -	- -		
	tot. INTRA-CEE/EWG/EEG	1967 1968 1969	309 1.693	224 1.478	293 2.385	867 2.499	1.729 2.394	1.993 2.239	1.437 2.296	1.046 3.149	1.121 2.392	1.380 2.286	1.608 2.352	1.937 1.784		
II. E X T R A - CEE/EWG/EEG																
	SUISSE	1967 1968 1969	98 78	65 205	54 390	122 225	57 117	53 137	51 123	88 37	96 5	96 -	104 4	123 4		
	ESPAGNE	1967 1968 1969	- -	- -	- -	- -	- -	- -	- -	- -	- -	- -	- -	- -		
	HONGRIE	1967 1968 1969	41 15	126 54	26 158	21 218	21 108	- 115	- 153	- 17	- -	40 -	39 -	39 -		
	ROYAUME UNI	1967 1968 1969	- -	- -	- -	- -	- -	- -	- -	- -	- -	- -	- -	- -		
	AUTRES PAYS	1967 1968 1969	3 1	- 9	14 7	4 10	22 5	4 2	5 168	16 63	2 26	5 19	11 8	- 1		
	tot. EXTRA-CEE/EWG/EEG	1967 1968 1969	142 94	191 268	94 555	147 453	100 230	57 254	56 444	104 117	98 31	101 59	115 51	124 43		
	TOTAL / INSGESAMT / TOTALE / TOTAAL	1967 1968 1969	451 1.787	415 1.746	387 2.940	1.014 2.952	1.829 2.624	2.050 2.493	1.493 2.740	1.150 3.266	1.219 2.423	1.481 2.345	1.723 2.403	2.061 1.827		

B. R. D E U T S C H L A N D

Exportations mensuelles (t)
Autre lait et crème de lait à
l'état solide, non sucrés

Monatliche Ausfuhren (t)
Andere Milch und anderer
Rahm, fest, nicht gezuckert

Esportazioni mensili (t)
Altro latte e crema di latte allo
stato solido, senza zucchero

Maandelijkse uitvoer (t)
Andere melk en room in vast vorm
zonder suiker

vers:	naoh:	verso:	naar:		I	II	III	IV	V	VI	VII	VIII	IX	X	XI	XII
I. I N T R A - CEE/EWG/EEG																
	FRANCE	1967 1968 1969	- - -	- - -	- - -	- - -	- - -	- - -	- - -	- - -	17 20 -	- - -	603 - -	- - -	- - -	- - -
	ITALIA	1967 1968 1969	6.465 1.749 -	2.839 2.097 -	4.355 4.642 -	3.858 8.632 -	5.522 6.534 -	3.616 13.357 -	3.850 5.566 -	2.802 1.415 -	2.027 401 -	2.690 2.199 -	1.509 2.345 -	1.509 2.345 -	1.709 1.499 -	1.709 1.499 -
	NEDERLAND	1967 1968 1969	1.988 4.538 -	1.706 3.141 -	1.500 7.963 -	1.885 9.235 -	3.457 2.383 -	6.263 3.328 -	5.242 2.660 -	6.489 4.690 -	4.700 - -	5.344 8.875 -	4.529 4.583 -	4.529 4.583 -	4.786 2.499 -	4.786 2.499 -
	U.E.B.L/B.L.E.U.	1967 1968 1969	736 1.197 -	826 2.158 -	505 3.860 -	1.495 3.938 -	3.180 3.898 -	2.050 2.081 -	2.649 1.028 -	3.045 2.255 -	2.887 5.974 -	2.978 1.249 -	2.559 972 -	2.559 972 -	2.370 208 -	2.370 208 -
	tot. INTRA-CEE/EWG/EEG	1967 1968 1969	9.189 7.478 -	5.371 7.396 -	6.360 16.465 -	7.238 21.805 -	12.159 12.815 -	11.929 18.766 -	11.741 9.271 -	12.336 8.380 -	9.614 6.978 -	11.012 12.323 -	8.597 7.900 -	8.597 7.900 -	7.865 4.206 -	7.865 4.206 -
II. E X T R A - CEE/EWG/EEG																
	CONGO (LEO)	1967 1968 1969	- - -	- - -	45 - -	- - -	- - -	- - -	- - -	- - -	- - -	- - -	- - -	- - -	- - -	- - -
	INDONESIE	1967 1968 1969	- - -	- - -	- - -	- - -	- - -	- - -	- - -	- - -	- - -	- - -	- - -	- - -	- - -	- - -
	SUISSE	1967 1968 1969	140 60 -	61 20 -	20 40 -	465 86 -	257 - -	128 - -	160 - -	21 - -	2 - -	40 1 -	65 - -	65 - -	86 85 -	86 85 -
	GHANA	1967 1968 1969	- - -	- - -	- - -	- - -	- - -	- - -	- - -	- - -	- - -	- - -	- - -	- - -	- - -	4 - -
	TANGANYKA	1967 1968 1969	- - -	- - -	42 - -	- - -	- - -	- - -	- - -	- - -	- - -	- - -	- - -	- - -	- - -	- - -
	ROYAUME UNI	1967 1968 1969	30 - -	- - -	- - -	- - -	- - -	- - -	- - -	86 20 -	- - -	- - -	20 - -	- - -	- - -	- - -
	AUTRES PAYS	1967 1968 1969	2.547 446 -	2.336 1.298 -	1.364 615 -	2.922 1.435 -	1.775 1.767 -	1.611 2.239 -	2.093 2.358 -	1.397 2.317 -	1.015 361 -	1.257 380 -	959 486 -	959 486 -	1.113 387 -	1.113 387 -
	tot. EXTRA-CEE/EWG/EEG	1967 1968 1969	2.717 506 -	2.484 1.318 -	1.384 655 -	3.387 1.521 -	2.032 1.767 -	1.739 2.239 -	2.253 2.444 -	1.418 2.337 -	1.017 361 -	1.297 401 -	1.024 486 -	1.024 486 -	1.203 472 -	1.203 472 -
	TOTAL / INSGESAMT / TOTALE / TOTAAL	1967 1968 1969	11.906 7.984 -	7.855 8.714 -	7.744 17.120 -	10.625 23.326 -	14.191 14.582 -	13.668 21.005 -	13.994 11.715 -	13.754 10.717 -	10.631 7.339 -	12.309 12.724 -	9.621 8.386 -	9.621 8.386 -	9.068 4.678 -	9.068 4.678 -

B.R. DEUTSCHLAND

Exportations mensuelles (t)
Lait et crème de lait conservés
autrement, non sucrés

Monatliche Ausfuhren (t)
Milch und Rahm, anders halt-
bar gemacht, nicht gezuckert

Esportazioni mensili (t)
Latte et crema di latte, con-
servati senza zucchero

Maandelijkse uitvoer (t)
Anders verduurzaamde melk en room,
zonder suiker

vers:	naach:	verso:	naar:		I	II	III	IV	V	VI	VII	VIII	IX	X	XI	XII
I. I N T R A - CEE/EWG/EEG																
	FRANCE	1967 1968 1969	- - -	- 20 - 20 -	- 44 - 15 -	- 20 31 -	- 20 32 -	- 20 21 -	- 20 11 -	- 20 11 -	- 20 11 -	- 40 20 -	- 20 - 8 -	- 20 - 35 -	- 44 - 8 -	- - 5 -
	ITALIA	1967 1968 1969	- - -	- 20 - -	- 15 31 -	- 20 32 -	- 20 21 -	- 20 11 -	- 20 11 -	- 20 11 -	- 20 11 -	- 40 20 -	- 20 - 8 -	- 20 - 35 -	- 44 - 8 -	- - 5 -
	NEDERLAND	1967 1968 1969	- - -	- - -	- - -	- 38 - -	- 393 - -	- 71 - -	- 210 - -	- 161 - -	- 21 - -	- 53 - -	- 41 - -	- 20 - -	- - -	- - -
	U.E.B.L/B.L.E.U.	1967 1968 1969	- - -	- - -	- - -	- - -	- - -	- - -	- - -	- - -	- - -	- 79 - -	- 63 - -	- 66 - -	- 188 - -	15 9
	tot. INTRA-CEE/EWG/EEG	1967 1968 1969	- - -	20 20 -	- 59 - -	31 90 -	12 434 -	11 107 -	11 233 -	20 309 -	- 112 - -	- 174 - -	- 281 - -	15 34		
II. E X T R A - CEE/EWG/EEG																
	CONGO (LEO)	1967 1968 1969	- - -	- - -	- - -	- - -	- - -	- - -	- - -	- - -	- - -	- - -	- - -	- - -	- - -	- - -
	INDES, OUEST	1967 1968 1969	15 24 -	- 83 -	- 27 - -	17 29 -	- 3 - -	6 22 -	- 22 - -	26 13 -	10 9 -	10 19 -	- 22 -	26 7		
	AUTRES PAYS	1967 1968 1969	2.178 2.635 -	1.862 3.463 -	1.178 2.697 -	1.636 1.535 -	1.560 911 -	1.064 1.609 -	1.132 1.022 -	1.870 1.487 -	1.494 955 -	1.174 2.387 -	1.472 3.199 -	2.133 3.095		
	tot. EXTRA-CEE/EWG/EEG	1967 1968 1969	2.193 2.659 -	1.862 3.546 -	1.178 2.724 -	1.653 1.564 -	1.560 914 -	1.070 1.631 -	1.154 1.022 -	1.896 1.500 -	1.504 964 -	1.184 2.406 -	1.472 3.221 -	2.159 3.102		
	TOTAL / INSGESAMT / TOTALE / TOTAAL	1967 1968 1969	2.193 2.659 -	1.882 3.566 -	1.178 2.783 -	1.684 1.654 -	1.572 1.346 -	1.081 1.738 -	1.165 1.255 -	1.916 1.809 -	1.504 1.076 -	1.184 2.580 -	1.472 3.502 -	2.174 3.136		

B.R. D E U T S C H L A N D

Exportations mensuelles (t) Lait et crème de lait conservés, sucrés				Monatliche Ausfuhren (t) Milch und Rahm haltbar gemacht, gezuckert				Esportazioni mensili (t) Latte e crema di latte conservati con zucchero				Maandelijkse uitvoer (t) Verduurzaamde melk en room met suiker			
vers:	nach:	verso:	naar:	I	II	III	IV	V	VI	VII	VIII	IX	X	XI	XII
I. I N T R A - CEE/EWG/EEG															
	FRANCE	1967 1968 1969		- - -	- - -	- - -	- - -	- - -	- - -	- - -	- - -	- - -	- - -	- - -	57 - -
	ITALIA	1967 1968 1969		- - -	- - -	- - -	35 - -	23 - -	- - -	40 - -	- - -	- - -	- - -	- - -	- - -
	NEDERLAND	1967 1968 1969		- - -	- - -	- - -	- - -	- - -	- - -	- - -	80 - -	60 - -	115 - -	130 - -	94 - -
	U.E.B.L./B.L.E.U.	1967 1968 1969		- - -	- - -	- - -	- - -	- - -	- - -	- - -	- - -	- - -	- - -	- - -	- - -
	tot. INTRA-CEE/EWG/EEG	1967 1968 1969		- - -	- - -	- - -	35 - -	23 - -	- - -	40 - -	80 - -	60 - -	115 - -	130 - -	57 94 -
II. E X T R A - CEE/EWG/EEG															
	tot. EXTRA-CEE/EWG/EEG	1967 1968 1969		288 131	201 1.719	113 1.217	193 663	104 89	49 415	182 668	31 408	187 28	302 -	110 -	491 -
TOTAL / INSGESAMT / TOTALE / TOTAAL		1967 1968 1969		288 131	201 1.719	113 1.217	228 663	127 89	49 415	182 708	31 488	187 88	302 115	110 130	548 94

B.R. DEUTSCHLAND

Exportations mensuelles (t) Fromage et caillébotte		Monatliche Ausfuhren (t) Käse und Quark				Esportazioni mensili (t) Formaggi e latticini				Maandelijks uitvoer (t) Kaas en wrongel						
vers:	nach:	verso:	naar:		I	II	III	IV	V	VI	VII	VIII	IX	X	XI	XII
I. I N T R A - CEE/EWG/EEG																
	FRANCE	1967 1968 1969	535 427	528 430	524 419	568 348	477 243	367 213	455 300	263 283	266 296	263 378	298 317	183 277		
	ITALIA	1967 1968 1969	1.076 1.126	1.129 1.484	1.157 1.632	1.665 1.495	1.469 1.507	2.023 1.302	2.366 1.535	942 1.305	1.672 1.730	1.739 2.452	1.428 2.129	1.040 1.773		
	NEDERLAND	1967 1968 1969	208 118	127 136	156 148	104 123	124 109	107 111	83 133	97 102	103 107	94 124	86 123	105 124		
	U.E.B.L./B.L.E.U.	1967 1968 1969	160 193	249 322	316 217	303 164	189 181	263 206	255 148	258 176	219 219	326 253	293 283	220 221		
	tot. INTRA-CEE/EWG/EEG	1967 1968 1969	1.979 1.864	2.033 2.372	2.153 2.416	2.640 2.130	2.259 2.040	2.760 1.832	3.159 2.116	1.560 1.866	2.260 2.352	2.422 3.207	2.105 2.852	1.548 2.395		
II. E X T R A - CEE/EWG/EEG																
	ROYAUME UNI	1967 1968 1969	166 65	27 26	33 32	43 80	29 57	32 21	60 29	20 39	22 65	67 38	29 30	54 183		
	AUTRICHE	1967 1968 1969	33 66	38 118	69 86	31 49	46 41	64 44	80 63	54 150	47 50	52 56	44 42	57 49		
	SUISSE	1967 1968 1969	46 72	60 89	59 39	15 57	68 31	72 100	55 169	52 77	64 70	70 170	52 33	59 36		
	ESPAGNE	1967 1968 1969	-	-	-	-	-	-	-	-	-	-	-	1 4		
	U.S.A.	1967 1968 1969	214 270	128 392	53 561	236 633	147 1.192	210 1.475	140 2.851	209 1.726	167 1.167	175 480	108 117	177 85		
	CANADA	1967 1968 1969	22 21	5 21	17 22	20 35	11 13	26 13	15 29	10 18	13 11	14 45	31 69	33 24		
	AUTRES PAYS.	1967 1968 1969	229 250	155 192	188 251	155 240	142 226	114 157	112 224	164 193	214 267	216 343	252 430	208 435		
	tot. EXTRA-CEE/EWG/EEG	1967 1968 1969	710 744	413 838	419 991	500 1.094	443 1.560	518 1.810	462 3.365	509 2.203	527 1.630	594 1.132	516 721	589 816		
	TOTAL / INSGESAMT / TOTALE / TOTAAL	1967 1968 1969	2.689 2.608	2.446 3.210	2.572 3.407	3.140 3.224	2.702 3.600	3.278 3.642	3.621 5.481	2.069 4.069	2.787 3.982	3.016 4.339	2.621 3.573	2.137 3.211		

IMPORTATIONS TRIMESTRIELLES : VIANDE BOVINE, PRODUITS LAITIERS
DREIMONATLICHE EINFUHREN : RINDFLEISCH, MILCHERZEUGNISSE
IMPORTAZIONI TRIMESTRALI : CARNE BOVINA, PRODOTTI LATTIERO-CASEARI
DRIEMAANDELIJKSE INVOER : RUNDSVLEES, ZUIVELPRODUKTEN

FRANCE

Importations trimestrielles (Nombre) Dreimonatliche Einfuhren (Stück) Importazioni trimestrali (Numero) Driemaandelijkse invoer (Stuks)
 Veaux, taurillons, bouvillons, génisses (à l'ex- Kälbern und Jungriinder (ausschliessliche Vitelli e vitelle, torcelli, giovenchi e Kalveren, jonge stieren, jonge ossen vaarz
 clusion des animaux de race pure) reinrassige Tiere) giovenche (esclusi quelli di razza pura) (uitgezonderd dieren van zuiver ras)

de :	aus :	da :	uit :		I	II	I-III	IV	V	IV-VI	VII	VIII	VII-IX	X	XI	X-XII	
I. I N T R A - CEE/EWG/EEG																	
	B.R. DEUTSCHLAND	1967 1968 1969	- - -	- - -	- - -	11	- - -	- - -	- - - -	- - -	- - - -	7 - -	128 - -	194 - - -
	ITALIA	1967 1968 1969	- - -	- - -	- - -	- - -	- - -	- - -	- - - -	- - -	- - - -	- - -	- - -	- - - -
	NEDERLAND	1967 1968 1969	984 - -	1188 - -	216 436 -	522	221	1.934 196	173	606	1.778 1.095	2.223	1.454	2.329 428			
	U.E.B.L./B.L.E.U.	1967 1968 1969	147 - -	209 - -	188 426 -	478	187	1.234 92	- -	- -	1.261 551	604	1.459	283 1.549			
	tot. INTRA-CEE/EWG/EEG	1967 1968 1969	1131 - -	1397 - -	404 862 -	1011	408	3.173 288	173	606	3.069 1.653	2.955	3.107	2.847 1.979			
II. E X T R A - CEE/EWG/EEG																	
	ROYAUME-UNI	1967 1968 1969	- - -	- - -	- - -	- - -	- - -	- - -	- - -	- - -	- - -	- - -	- - -	602	292	1.369	
	SUISSE	1967 1968 1969	1 - -	- - -	- - -	- - -	- - -	- - -	- - -	- - -	- - -	- - -	- - -	4	-	-	
	AUTRES PAYS	1967 1968 1969	- - -	7990 - -	- - -	- - -	- - -	206 -	- -	- -	- -	- -	- -	- -	- -	- -	9
	tot. EXTRA-CEE/EWG/EEG	1967 1968 1969	1 - -	7990 - -	- - -	- - -	- - -	206 -	- -	- -	- -	- -	- -	606	292	1.369 ⁹	
TOTAL / INSGESAMT / TOTALE / TOTAAL		1967 1968 1969	1132 - -	9387 - -	404 862 -	1011	408	3.379 288	173	606	3.069 1.653	3.561	3.399	2.856 3.348			

FRANCE

Importations trimestrielles (t) Dreimonatliche Einfuhren (t) Importazioni trimestrali (t) Driemaandelijkse invoer (t)
 Viande bovine fraîche réfrigérée, congelée, Rind- und Kalbfleisch frisch, gekühlt, gefroren, Carni bovina fresca, refrigerata, congelata, Rundsvlees vers, gekoel of bevroren

de :	aus :	da :	uit :		I	II	I-III	IV	V	IV-VI	VII	VIII	VII-IX	X	XI	X-XII
I. I N T R A - CEE/EWG/EEG																
	B.R. DEUTSCHLAND	1967 1968 1969			633	517	66 695	626	786	1.494 772	783	1.144	1.464 871	600	679	1.409 479
	ITALIA	1967 1968 1969			-	-	..	-	-	..	-	-	..	-	-	..
	NEDERLAND	1967 1968 1969			295	277	399 250	198	220	1.221 187	198	346	1.875 1.038	1.023	1.091	1.183 608
	U.E.B.L./B.L.E.U.	1967 1968 1969			4	14	152 21	15	45	605 164	67	47	158 72	106	82	7 55
	tot. INTRA-CEE/EWG/EEG	1967 1968 1969			932	808	619 966	839	1.051	3.325 1.123	1.048	1.537	3.508 1.981	1.729	1.852	2.617 1.142
II. E X T R A - CEE/EWG/EEG																
	REP. MALGACHE	1967 1968 1969			-	-	132	-	187	1.610 486	1	54	80 125	129	55	5 208
	HONGRIE	1967 1968 1969			-	119	683 299	508	492	417 599	458	485	59 259	193	35	82 -
	IRLANDE	1967 1968 1969			3	14	303 17	8	45	320	-	-	143	9	-	27 -
	ARGENTINE	1967 1968 1969			155	313	1.605 1.304	151	105	6.090 1.116	567	189	1.863 869	756	900	584 768
	AUTRES PAYS	1967 1968 1969			303	370	3.414 616	714	1.939	5.157 656	184	199	2.062 330	189	375	403 312
	tot. EXTRA-CEE/EWG/EEG	1967 1968 1969			461	816	6.137 2.236	1.381	2.768	13.594 2.857	1.210	927	4.207 1.583	1.276	1.365	1.101 1.288
TOTAL / INSGESAMT / TOTALE / TOTAAL		1967 1968 1969			1.393	1.624	6.756 3.202	2.220	3.819	16.919 3.980	2.258	2.464	7.715 3.564	3.005	3.217	3.718 2.430

FRANCE

Importations trimestrielles (t)
Autre lait et crème de lait à
l'état solide, non sucrés

Dreimonatliche Einfuhren (t)
Andere Milch und andere Rahm,
fest, nicht gezuckert

Importazioni trimestrali (t)
Altro latte e crema di latte allo
stato solido senza zucchero

Driemaandelijkse invoer (t)
Andere melk en room in vaste
vorm, zonder suiker

de :	aus :	da :	uit :		I	II	I-III	IV	V	IV-VI	VII	VIII	VII-IX	X	XI	X-XII
I. I N T R A - CEE/EWG/EEG																
	B.R. DEUTSCHLAND	1967 1968 1969	- - -	- - -	- - -	- - -	- - -	- - -	- - -	29 13 10	17 5 5	- 4 4	20 8 4	- 5 5	- 5 5	- 10 7
	ITALIA	1967 1968 1969	5 5 5	7 7 7	9 9 5	6 6 6	- - -	- - -	- - -	436 308	328	140	400 194	335	158	520 115
	NEDERLAND	1967 1968 1969	280 280 280	499 499 499	321 683	413	183	-	-	40	-	-	-	-	-	-
	U.E.B.L./B.L.E.U.	1967 1968 1969	- - -	- - -	- - -	- - -	- - -	- - -	108	-	-	-	-	-	-	-
	tot. INTRA-CEE/EWG/EEG	1967 1968 1969	285 285 285	506 506 506	330 688	419	291	449 387	350	144	409 218	340	163	532 122		
II. E X T R A - CEE/EWG/EEG																
	SUISSE	1967 1968 1969	- - -	- - -	23 1	1	-	45	-	-	-	33	-	-	-	99
	DANEMARK	1967 1968 1969	- - -	- - -	- - -	- - -	- - -	- - -	- - -	- - -	- - -	- - -	- - -	- - -	- - -	- - -
	U.S.A.	1967 1968 1969	- - -	- - -	- - -	- - -	- - -	- - -	- - -	- - -	- - -	- - -	- - -	- - -	- - -	- - -
	ROYAUME-UNI	1967 1968 1969	- - -	- - -	- - -	- - -	- - -	- - -	- - -	- - -	- - -	- - -	- - -	- - -	- - -	- - -
	AUTRES PAYS	1967 1968 1969	- - -	- - -	6 -	-	-	-	-	-	-	-	-	-	-	2
	tot. EXTRA-CEE/EWG/EEG	1967 1968 1969	- - -	- - -	29 1	1	-	45	-	-	-	33	-	-	-	101
TOTAL / INSGESAMT / TOTALE / TOTAAL		1967 1968 1969	285 285 285	506 506 506	359 689	420	291	494 387	350	144	442 218	340	163	633 122		

FRANCE

Importations trimestrielles (t)
Lait et crème de lait conservés
autrement, non sucrés

Dreimonatliche Einfuhren (t)
Milch und Rahm anders haltbar
gemaacht, nicht gesuikert

Importazioni trimestrali (t)
Latte e crema di latte conservati
altrimenti, senza zucchero

Driemaandelijkse invoer (t)
Anders verduurzaamde melk en
room, niet gesuikerd

de :	aus :	da :	uit :		I	II	I-III	IV	V	IV-VI	VII	VIII	VII-IX	X	XI	X-XII
I. I N T R A - CEE/EWG/EEG																
	B.R. DEUTSCHLAND	1967 1968 1969			19	20	- 20	20	-	- 59	20	39	- 20	20	39	-
	ITALIA	1967 1968 1969			-	-	-	-	-	-	-	-	-	-	-	-
	NEDERLAND	1967 1968 1969			-	-	-	-	-	-	5	15	30	46	43	104
	U.E.B.L./B.L.E.U.	1967 1968 1969			-	-	-	-	-	-	-	-	-	-	-	-
	tot. INTRA-CEE/EWG/EEG	1967 1968 1969			19	20	- 20	20	-	- 59	25	54	- 50	66	82	- 104
II. E X T R A - CEE/EWG/EEG																
	tot. EXTRA-CEE/EWG/EEG	1967 1968 1969			-	-	-	-	-	-	-	-	1	1	-	-
TOTAL / INSGESAMT / TOTALE / TOTAAL		1967 1968 1969			19	20	- 20	20	-	- 59	25	54	- 51	66	82	- 104

FRANCE

Importations trimestrielles (t) Dreimonatliche Einfuhren (t) Importazioni trimestrali (t) Driemaandelijkse invoer (t)
Lait et crème de lait conservés, sucrés. Milch und Rahm haltbar gemacht, gezuokert. Latte e crema di latte con zucchero. Verduurzaande melk en room met suiker.

de :	aus :	da :	uit :		I	II	I-III	IV	V	IV-VI	VII	VIII	VII-IX	X	XI	X-XII
I. I N T R A - CEE/EWG/EEG																
	B.R. DEUTSCHLAND	1967 1968 1969			-	-	-	-	-	-	-	-	-	-	-	-
	ITALIA	1967 1968 1969			-	-	7	-	-	4	-	-	-	-	-	-
	NEDERLAND	1967 1968 1969			-	-	11	-	-	-	-	-	-	-	-	-
	U.E.B.L./B.L.E.U.	1967 1968 1969			-	-	-	-	-	-	-	-	-	-	-	-
	tot. INTRA-CEE/EWG/EEG	1967 1968 1969			-	-	18	-	-	4	-	-	-	-	-	-
II. E X T R A - CEE/EWG/EEG																
	DANEMARK	1967 1968 1969			-	-	-	-	-	-	-	-	-	-	-	-
	SUISSE	1967 1968 1969			-	-	577	-	-	127	-	-	-	-	-	-
	AUTRES PAYS	1967 1968 1969			-	-	-	-	-	-	-	-	-	-	-	-
	tot. EXTRA-CEE/EWG/EEG	1967 1968 1969			-	-	577	-	-	127	-	-	-	-	-	-
TOTAL / INSGESAMT / TOTALE / TOTAAL		1967 1968 1969			-	-	595	-	-	131	-	-	-	-	-	-

FRANCE

Importations trimestrielles (t) Beurre		Dreimonatliche Einfuhren (t) Butter					Importazioni trimestrali (t) Burro					Driemaandelijkse invoer (t) Boter			
de :	aus :	da :	uit :	I	II	I-III	IV	V	IV-VI	VII	VIII	VII-IX	X	XI	X-XII
I. I N T R A - CEE/EWG/EEG															
	B.R. DEUTSCHLAND	1967 1968 1969		-	-	20 - -	-	-	-	-	383	- 44	-	-	- 54
	ITALIA	1967 1968 1969		-	-	710 - -	-	-	279 -	-	60	52 200	175	-	-
	NEDERLAND	1967 1968 1969		40	-	1.307 1	-	-	364 40	20	5	- 4	1	14	3 1
	U.E.B.L./B.L.E.U.	1967 1968 1969		-	-	- -	-	-	- -	-	6	-	-	60	- 41
	tot. INTRA-CEE/EWG/EEG	1967 1968 1969		40	-	2.037 1	-	-	643 40	20	454	52 248	176	74	3 96
II. E X T R A - CEE/EWG/EEG															
	DANEMARK	1967 1968 1969		-	-	- -	-	-	- -	-	-	-	-	-	- -
	U.S.A.	1967 1968 1969		-	-	2 -	2	-	- -	-	-	-	-	-	- -
	AUTRES PAYS	1967 1968 1969		-	-	624 -	7	13	406 -	-	-	429 -	-	-	417 -
	tot. EXTRA-CEE/EWG/EEG	1967 1968 1969		-	-	624 2	9	13	406 -	-	-	429 -	-	-	417 -
	TOTAL / INSGESAMT / TOTALE / TOTAAL	1967 1968 1969		40	-	2.661 3	9	13	1.049 40	20	454	481 248	176	74	420 96

FRANCE

Importations trimestrielles (t)
Fromage et caillébotte

Dreimonatliche Einfuhren (t)
Käse und Quark

Importazioni trimestrali (t)
Formaggi e latticini

Driemaandelijkse invoer (t)
Kaas en wrongel

de :	aus :	da :	uit :		I	II	I-III	IV	V	IV-VI	VII	VIII	VII-IX	X	XI	X-XII
I. I N T R A - CEE/EWG/EEG																
	B.R. DEUTSCHLAND	1967 1968 1969			441	345	1.586 435	371	207	1.403 205	270	259	970 309	355	316	854 324
	ITALIA	1967 1968 1969			505	522	1.386 561	496	313	1.293 469	317	332	1.581 483	461	410	903 419
	NEDERLAND	1967 1968 1969			603	634	1.606 563	730	428	1.910 678	584	954	1.870 818	1.004	780	1.842 930
	U.E.B.L./B.L.E.U.	1967 1968 1969			66	57	424 60	50	55	391 56	35	8	675 40	27	43	294 66
	tot. INTRA-CEE/EWG/EEG	1967 1968 1969			1.615	1.558	5.011 1.619	1.647	1.003	5.003 1.408	1.206	1.553	5.091 1.650	1.847	1.549	3.911 1.739
II. E X T R A - CEE/EWG/EEG																
	DANEMARK	1967 1968 1969			47	31	372 40	39	18	701 42	35	34	291 46	32	38	162 54
	FINLANDE	1967 1968 1969			-	-	201 -	-	-	- 5	-	-	-	2	2	- 1
	SUISSE	1967 1968 1969			776	705	2.056 669	650	611	2.002 675	656	545	1.884 716	802	686	2.158 790
	AUTRES PAYS	1967 1968 1969			20	43	211 47	34	27	288 33	37	14	191 42	26	55	202 37
	tot. EXTRA-CEE/EWG/EEG	1967 1968 1969			843	779	2.840 756	723	656	2.991 755	728	593	2.366 804	862	781	2.522 882
	TOTAL / INSGESAMT / TOTALE / TOTAAL	1967 1968 1969			2.458	2.337	7.851 2.375	2.370	1.659	7.994 2.163	1.934	2.146	7.457 2.454	2.709	2.330	6.433 2.621

EXPORTATIONS TRIMESTRIELLES : VIANDE BOVINE, PRODUITS LAITIERS
DREIMONATLICHE AUSFUHREN : RINDFLEISCH, MILCHERZEUGNISSE
ESPORTAZIONI TRIMESTRALI : CARNE BOVINA, PRODOTTI LATTIERO-CASEARI
DRIEMAANDELIJKSE UITVOER : RUNDSVLEES, ZUIVELPRODUKTEN

FRANCE

Exportations trimestrielles (Nombre)
Veaux, taurillons, bouvillons, génisses (à
l'exclusion des animaux de race pure)

Dreimonatliche Ausfuhr (Stück)
Kälber und Jungriinder (ausschliesslich
reinerassige Tiere)

Esportazioni trimestrali (Numero)
Vitelli e vitelle, torelli, giovenchi e
giovenche (esclusi quelli di razza pura)

Driemaandelijkse uitvoer (Stuks)
Kalveren, jonge stieren, jonge ossen vaarzen
(uitgezonderd dieren van zuiver ras)

vers : nach : verso : naar :		I	II	I-III	IV	V	IV-VI	VII	VIII	VII-IX	X	XI	X-XII
I. I N T R A - CEE/EWG/EEG													
B.R. DEUTSCHLAND	1967 1968 1969	49	22	72 23	20	39	19 -	14	56	97 30	167	165	409 95
ITALIA	1967 1968 1969	13.002	14.583	20.325 18.952	17.314	10.594	33.092 20.832	14.611	31.396	34.441 40.572	38.372	35.620	51.999 22.657
NEDERLAND	1967 1968 1969	-	32	- -	-	-	.. -	382	1.857	.. 610	80	29	- 186
U.E.B.L./B.L.E.U.	1967 1968 1969	867	958	71 1.930	1.465	1.553	400 1.925	3.921	7.344	6.396 5.958	2.956	3.419	1.684 1.954
tot. INTRA-CEE/EWG/EEG	1967 1968 1969	13.918	15.595	20.468 20.905	18.799	12.186	33.513 22.757	18.928	40.653	41.005 47.170	41.575	39.233	54.092 24.892
II. E X T R A - CEE/EWG/EEG													
ALGERIE	1967 1968 1969	-	-	- -	-	-	- -	-	-	- 38	-	-	- -
SUISSE	1967 1968 1969	-	-	596 1	12	-	804 1	-	-	876 -	-	-	839 18
AUTRES PAYS	1967 1968 1969	1	5	34 8	7	347	104 254	639	155	378 150	86	95	265 110
tot. EXTRA-CEE/EWG/EEG	1967 1968 1969	1	5	630 9	19	347	908 255	639	155	1.254 188	86	95	1.104 120
TOTAL / INSGESAMT / TOTALE / TOTAAL	1967 1968 1969	13.919	15.600	21.098 20.914	18.818	12.533	34.421 23.012	19.567	40.808	42.259 47.388	41.661	39.328	55.196 25.012

FRANCE

Exportations trimestrielles (Nombre)
Boeufs et vaches (à l'exclusion
des animaux de race pure)

Dreimonatliche Ausfuhren (Stück)
Ochsen und Kühe (ausschliesslich
reinrassige Zuchttiere)

Esportazioni trimestrali (Numero)
Bovini e vacche (esclusi quelli
di razza pura)

Driemaandelijkse uitvoer (Stuks)
Ossen en koeien (uitgezonderd deze
van zuiver ras)

vers :	nach :	verso :	naar :		I	II	I-III	IV	V	IV-VI	VII	VIII	VII-IX	X	XI	X-XII
I. I N T R A - CEE/EWG/EEG																
	B.R. DEUTSCHLAND	1967 1968 1969	32	6	134 10	22	20	93 7	1	119	237 110	129	221	271 111		
	ITALIA	1967 1968 1969	125	14	280 1	12	42	116 17	4	63	46 83	80	194	683 96		
	NEDERLAND	1967 1968 1969	-	-	-	36	35	55	68	-	33	1	123	-	126	
	U.E.B.L./B.L.E.U.	1967 1968 1969	1.855	2.430	78 2.717	2,465	1.813	428 1.283	2.113	3.788	1.283 3.112	2.474	2.512	3.512 1.892		
	tot. INTRA-CEE/EWG/EEG	1967 1968 1969	2.012	2.450	492 2.728	2.535	1.910	644 1.362	2.186	3.970	1.592 3.338	2.684	3.050	4.466 2.225		
II. E X T R A - CEE/EWG/EEG																
	ALGERIE	1967 1968 1969	472	134	2.041 87	455	206	869 47	15	-	123 212	280	525	1.521 475		
	AUTRES PAYS	1967 1968 1969	-	-	302 3	-	6	304 2	16	-	381 36	12	-	255		
	tot. EXTRA-CEE/EWG/EEG	1967 1968 1969	472	134	2.343 90	455	212	1.173 49	31	-	504 248	292	525	1.776 475		
	TOTAL / INSGESAMT / TOTALE / TOTAAL	1967 1968 1969	2.484	2.584	2.835 2.818	2.990	2.122	1.817 1.411	2.217	3.970	2.096 3.586	2.976	3.575	6.242 2.700		

FRANCE

Exportations trimestrielles (Nombre)
Taureaux (à l'exclusion de ceux
de race pure)

Dreimonatliche Ausfuhren (Stück)
Stiere (ausschliesslich
reinrassige Zuchttiere)

Esportazioni trimestrali (Numero)
Tori (esclusi quelli di
razza pura)

Driemaandelijkse uitvoer (Stuks)
Stieren (uitgezonderd deze
van zuiver ras)

vers : nach : verso : naar :		I	II	I-III	IV	V	IV-VI	VII	VIII	VII-IX	X	XI	X-XII
I. I N T R A - CEE/EWG/EEG													
B.R. DEUTSCHLAND	1967 1968 1969	162	47	383 91	41	60	184 23	70	169	178 116	126	212	335 80
ITALIA	1967 1968 1969	3.423	3.421	6.990 3.373	2.615	982	6.466 2.282	2.130	4.643	9.059 5.208	4.589	6.884	9.819 6.706
NEDERLAND	1967 1968 1969	-	-	.. -	14	-	.. 9	5	33	.. 97	2	12	.. 4
U.E.B.L./B.L.E.U.	1967 1968 1969	385	410	17 636	548	559	473 417	341	496	314 326	227	183	603 116
tot. INTRA-CEE/EWG/EEG	1967 1968 1969	3.980	3.878	7.391 4.100	3.218	1.601	7.124 2.731	2546	5.341	9.598 5.747	4.944	7.291	10.763 6.906
II. E X T R A - CEE/EWG/EEG													
tot. EXTRA-CEE/EWG/EEG	1967 1968 1969	5	2	26 -	2	4	37 35	-	-	47 -	2	2	15 -
TOTAL / INSGESAMT / TOTALE / TOTAAL	1967 1968 1969	3.985	3.880	7.417 4.100	3.220	1.605	7.161 2.766	2.546	5.341	9.645 5.747	4.946	7.293	10.778 6.906

FRANCE

Exportations trimestrielles (t) Dreimonatliche Ausfuhren (t) Esportazioni trimestrali (t) Driemaandelijkse uitvoer (t)
Viande bovine fraîche, réfrigérée, congelée. Rind und Kalbfleisch frisch, gekühlt, gefroren. Carne bovina fresca, refrigerata, congelata. Rundsvlees vers, gekoeld of bevroren.

vers : naoh : verso : naar :		I	II	I-III	IV	V	IV-VI	VII	VIII	VII-IX	X	XI	X-XII
I. I N T R A - CEE/EWG/EEG													
B.R. DEUTSCHLAND	1967 1968 1969	6.713	5.948	15.586 10.750	7.725	6.950	17.848 8.982	10.709	11.612	19.857 12.776	9.546	9.935	19.447 8.926
ITALIA	1967 1968 1969	941	1.082	2.085 1.600	925	603	2.678 471	843	912	1.754 636	626	1.128	1.279 2.750
NEDERLAND	1967 1968 1969	354	228	996 220	355	207	872 382	619	871	906 1.471	931	1.026	955 1.050
U.E.B.L./B.L.E.U.	1967 1968 1969	5	5	26 8	7	5	6 3	281	630	- 1.253	781	438	1.059 41
tot. INTRA-CEE/EWG/EEG	1967 1968 1969	8.013	7.263	18.701 12.578	9.012	7.765	21.407 9.838	12.452	14.025	22.529 16.136	11.884	12.527	22.759 12.767
II. E X T R A - CEE/EWG/EEG													
ZONE SOV. D'ALLEM	1967 1968 1969	-	-	-	-	-	-	-	-	-	-	-	-
ESPAGNE	1967 1968 1969	-	-	-	-	-	-	-	-	-	-	-	-
HONGRIE	1967 1968 1969	-	-	-	-	-	-	-	-	-	-	-	-
PORTUGAL	1967 1968 1969	-	-	-	-	-	-	-	-	-	-	-	-
ALGERIE	1967 1968 1969	156	-	391 34	40	32	314 -	-	-	197 1	-	-	484 -
AUTRES PAYS	1967 1968 1969	532	538	486 648	1.657	2.520	727 2.455	3.499	3.041	1.178 2.101	895	944	2.095 479
tot. EXTRA-CEE/EWG/EEG	1967 1968 1969	688	538	877 682	1.697	2.552	1.041 2.455	3.499	3.041	1.375 2.102	895	944	2.579 479
TOTAL / INSGESAMT / TOTALE / TOTAAL	1967 1968 1969	8.701	7.801	19.578 13.260	10.709	10.317	22.448 12.293	15.951	17.066	23.904 18.238	12.779	13.471	25.338 13.246

FRANCE

Exportations trimestrielles (t)
Lait entier en poudre non sucréDreimonatliche Ausfuhren (t)
Vollmilchpulver nicht gezuckertEsportazioni trimestrali (t)
Latte intero in polvere senza zuccheroDriemaandelijkse uitvoer (t)
Volle melk in vaste vorm, zonder suiker

vers : nach :	verso : naar :		I	II	I-III	IV	V	IV-VI	VII	VIII	VII-IX	X	XI	X-XII
I. I N T R A - CEE/EWG/EEG														
	B.R. DEUTSCHLAND	1967 1968 1969	64	230	2.885 506	543	456	795 1.975	786	110	1.299 415	779	912	3.448 824
	ITALIA	1967 1968 1969	3	5	20 5	5	20	18 3	11	11	25 1	77	196	220 184
	NEDERLAND	1967 1968 1969	42	40	1.291 420	20	-	490 260	40	-	180 60	64	23	386 14
	U.E.B.L./B.L.E.U.	1967 1968 1969	1	-	.. -	22	-	7 21	1	1	.. -	100	42	.. 21
	tot. INTRA-CEE/EWG/EEG	1967 1968 1969	110	275	4.201 931	590	476	1.312 2.259	838	122	1.546 476	1.020	1.173	4.059 1.043
II. E X T R A - CEE/EWG/EEG														
	ESPAGNE	1967 1968 1969	-	-	495 100	-	100	200 -	140	60	- 22	-	-	- -
	SUISSE	1967 1968 1969	5	-	5 5	-	-	- 5	10	-	- 5	-	-	30 10
	U.R.S.S.	1967 1968 1969	-	-	- -	-	-	- -	-	-	- -	-	-	- -
	AUTRES PAYS	1967 1968 1969	359	302	1.068 311	131	198	1.012 299	288	507	895 386	461	520	1.274 483
	tot. EXTRA-CEE/EWG/EEG	1967 1968 1969	364	302	1.568 416	131	298	1.212 304	438	567	895 413	461	520	1.304 493
TOTAL / INSGESAMT / TOTALE / TOTAAL		1967 1968 1969	474	577	5.769 1.347	721	774	2.524 2.563	1.276	689	2.441 889	1.481	1.693	5.363 1.536

FRANCE

Exportations trimestrielles (t)
Autre lait et crème de lait à
l'état solide, non sucrés

Dreimonatliche Ausfuhren (t)
Andere Milch und andere Rahm fest,
nicht gesüßert

Esportazioni trimestrali (t)
Altro latte e crema di latte allo
stato solido, senza zucchero

Driemaandelijkse uitvoer (t)
Andere melk en room in vaste vorm
zonder suiker

vers : naah : verso : naar :		I	II	I-III	IV	V	IV-VI	VII	VIII	VII-IX	X	XI	X-XII
I. I N T R A - CEE/EWG/EEG													
B.R. DEUTSCHLAND	1967 1968 1969	40	82	4.250 127	70	50	185 181	91	20	130 84	135	97	162 1.089
ITALIA	1967 1968 1969	6.033	12.706	18.942 1.564	268	99	16.955 17.270	15.503	219	16.108 191	1.423	3.871	23.824 7.923
NEDERLAND	1967 1968 1969	2.020	2.917	3.063 2.710	519	574	300 4.852	4.171	951	220 1.151	2.244	2.261	2.739 2.070
U.E.B.L./B.L.E.U.	1967 1968 1969	121	429	263 353	104	199	216 395	285	10	167 59	132	76	144 210
tot. INTRA-CEE/EWG/EEG	1967 1968 1969	8.214	16.134	26.518 4.754	952	922	17.657 22.698	20.050	1.200	16.635 1.485	3.934	6.305	26.899 11.292
II. E X T R A - CEE/EWG/EEG													
ROYAUME-UNI	1967 1968 1969	377	314	436 142	133	150	546 321	200	239	523 218	234	138	701 156
HONGRIE	1967 1968 1969	900	2.080	3.000 1.065	235	-	4.920 228	3.370	4.116	1.000 2.285	6.123	8.670	740 3.785
SUISSE	1967 1968 1969	182	276	265 576	1	8	1.366 9	35	30	2.698 12	14	11	1.380 21
DANEMARK	1967 1968 1969	50	20	- 20	-	360	- -	180	260	- -	-	-	- -
ESPAGNE	1967 1968 1969	2.336	2.891	1.529 2.960	2.333	844	3.234 1.951	2.221	333	5.099 177	65	131	3.868 190
AUTRES PAYS	1967 1968 1969	9.213	5.109	5.373 7.832	6.112	4.198	17.489 4.776	8.014	28.995	15.066 15.865	286	1.860	12.621 832
tot. EXTRA-CEE/EWG/EEG	1967 1968 1969	13.058	10.690	10.603 12.595	8.814	5.560	27.555 7.285	14.020	33.973	24.386 18.555	6.722	10.810	19.310 4.984
TOTAL / INSGESAMT / TOTALE / TOTAAL	1967 1968 1969	21.272	26.824	37.121 17.349	9.766	6.482	45.212 29.983	34.070	35.173	41.021 20.040	10.656	17.115	46.209 16.276

FRANCE

Exportations trimestrielles (t)
Lait et crème de lait conservés
autrement, non sucrés

Dreimonatliche Ausfuhren (t)
Milch und Rahm anders haltbar
gemacht, nicht gezuckert

Esportazioni trimestrali (t)
Latte e crema di latte conservati
altrimenti, senza zucchero

Driemaandelijkse uitvoer (t)
Anders verduurzaamde melk en room
niet gesuikerd

vers :	nach :	verso :	naar :		I	II	I-III	IV	V	IV-VI	VII	VIII	VII-IX	X	XI	X-XII
I. I N T R A - CEE/EWG/EEG																
	B.R. DEUTSCHLAND	1967 1968 1969		987	1.796	2.063 2.250	1.512	1.886	1.352 3.235	3.106	373	59 296	363	450	- 262	
	ITALIA	1967 1968 1969		-	11	395 3	4	3	34 4	-	6	- 5	2	3	- 4	
	NEDERLAND	1967 1968 1969		-	-	- -	-	-	- -	-	-	- -	-	-	- -	
	U.E.B.L./B.L.E.U.	1967 1968 1969		-	-	- -	-	-	23 20	-	-	- -	-	-	- -	
	tot. INTRA-CEE/EWG/EEG	1967 1968 1969		987	1.807	2.458 2.253	1.516	1.889	1.409 3.259	3.106	379	59 301	365	453	- 266	
II. E X T R A - CEE/EWG/EEG																
	ALGERIE	1967 1968 1969		228	511	1.322 402	445	224	620 784	1.202	926	111 464	294	489	- 748	
	COTE D'IVOIRE	1967 1968 1969		71	73	21 48	12	23	12 43	49	59	-	96	69	- 76	
	SENEGAL	1967 1968 1969		228	243	308 185	93	22	429 94	197	124	- 41	206	291	- 267	
	AUTRES PAYS	1967 1968 1969		304	947	1.405 1.199	459	103	471 543	661	730	3 308	503	669	14 200	
	tot. EXTRA-CEE/EWG/EEG	1967 1968 1969		831	1.774	3.056 1.834	①1.009	372	1.532 1.464	2.109	1.839	114 813	1.099	1.518	14 1.291	
TOTAL / INSGESAMT / TOTALE / TOTAAL		1967 1968 1969		1.818	3.581	5.514 4.087	2.525	2.261	2.941 4.723	5.215	2.218	173 1.114	1.464	1.971	14 1.557	

FRANCE

Exportations trimestrielles (t) Dreimonatliche Ausfuhren (t) Esportazioni trimestrali (t) Driemaandelijkse uitvoer (t)
Lait et crème de lait conservés, sucrés, Milch und Rahm haltbar gemacht gezuckert. Latte e crema di latte conservati con zucchero. Verduurzaamde melk en room met suiker.

vers :	naach :	verso :	naar :	I	II	I-III	IV	V	IV-VI	VII	VIII	VII-IX	X	XI	X-XII
I. I N T R A - CEE/EWG/EEG															
	B.R. DEUTSCHLAND	1967 1968 1969		-	-	18 -	-	-	-	-	-	.. -	20	-	-
	ITALIA	1967 1968 1969		-	20	18 -	-	-	36 -	-	-	36 -	-	2	20
	NEDERLAND	1967 1968 1969		-	-	.. -	-	-	-	-	-	.. -	-	-	-
	U.E.B.L./B.L.E.U.	1967 1968 1969		4	16	11 -	-	-	-	-	-	.. -	-	-	-
	tot. INTRA-CEE/EWG/EEG	1967 1968 1969		4	36	49 -	-	-	36 -	-	-	39 -	20	2	20
II. E X T R A - CEE/EWG/EEG															
	SUISSE	1967 1968 1969		-	-	-	-	-	-	-	-	-	-	-	-
	BIRMANIE	1967 1968 1969		-	-	-	-	-	-	-	-	-	-	-	-
	CHYPRE	1967 1968 1969		-	-	-	-	-	-	-	-	-	-	-	-
	GRECE	1967 1968 1969		-	-	-	-	-	-	-	-	-	-	-	-
	ALGERIE	1967 1968 1969		-	-	508 -	-	-	222 -	-	-	-	-	-	8 28
	COTE D'IVOIRE	1967 1968 1969		-	-	60 1	-	-	41 -	-	-	6 -	-	-	-
	AUTRES PAYS	1967 1968 1969		9	5	276 5	4	-	161 9	1	-	24 22	121	-	16 10
	tot. EXTRA-CEE/EWG/EEG	1967 1968 1969		9	5	844 6	4	0	424 9	1	-	30 22	121	-	24 38
TOTAL / INSGESAMT / TOTALE / TOTAAL		1967 1968 1969		13	41	893 6	4	-	460 9	1	-	69 22	141	2	24 58

FRANCE

Exportations trimestrielles (t) Beurre		Dreimonatliche Ausfuhren (t) Butter				Esportazioni trimestrali (t) Burro				Driemaandelijkse uitvoer (t) Boter					
vers :	naach :	verso :	naar :	I	II	I-III	IV	V	IV-VI	VII	VIII	VII-IX	X	XI	X-XII
I. I N T R A - CEE/EWG/EEG															
	B.R. DEUTSCHLAND	1967 1968 1969		489	599	1.780 816	835	695	1.947 668	884	871	1.806 552	737	393	2.357 382
	ITALIA	1967 1968 1969	1.845	603	4.175 2.135	1.994	1.567	1.970 4.266	5.072	116	1.899 24	392	2.801	7.287 2.914	
	NEDERLAND	1967 1968 1969	-	-	.. -	-	-	-	-	-	-	-	-	-	15
	U.E.B.L./B.L.E.U.	1967 1968 1969	39	88	100 89	61	56	153 149	594	112	228 335	174	162	488 118	
	tot. INTRA-CEE/EWG/EEG	1967 1968 1969	2.373	1.290	6.057 3.040	2.890	2.318	4.070 5.083	6.550	1.099	3.933 911	1.303	3.356	10.147 3.414	
II. E X T R A - CEE/EWG/EEG															
	MAROC	1967 1968 1969	91	591	1.349 387	278	270	596 136	24	27	1.378 35	37	536	236 540	
	ALGERIE	1967 1968 1969	500	-	553 50	200	25	525 25	-	50	1.008 -	25	25	1.507 -	
	CHILI	1967 1968 1969	-	-	- -	-	-	-	-	-	542 -	-	-	-	
	HONGRIE	1967 1968 1969	410	265	- 650	-	-	-	-	-	535 -	-	-	1.846	
	AUTRES PAYS	1967 1968 1969	2.132	2.958	4.197 4.626	598	464	4.474 626	3.160	3.797	6.690 1.127	1.223	4.048	7.336 1.844	
	tot. EXTRA-CEE/EWG/EEG	1967 1968 1969	3.133	3.814	6.099 5.713	1.076	759	5.595 787	3.184	3.874	10.153 1.162	1.285	4.609	10.925 2.384	
TOTAL / INSGESAMT / TOTALE / TOTAAL		1967 1968 1969	5.506	5.104	12.156 8.753	3.966	3.077	9.665 5.870	9.734	4.973	14.086 2.073	2.588	7.965	21.072 5.798	

FRANCE

Exportations trimestrielles (t)
Fromage et caillébotteDreimonatliche Ausfuhren (t)
Käse und QuarkEsportazioni trimestrali (t)
Formaggi e latticiniDriemaandelijkse uitvoer (t)
Kaas en wrongel

vers :	naoh :	verso :	naar :	I	II	I-III	IV	V	IV-VI	VII	VIII	VII-IX	X	XI	X-XII
I. I N T R A - CEE/EWG/EEG															
	B.R. DEUTSCHLAND	1967 1968 1969		1.986	2.362	7.491 2.636	2.039	1.519	4.948 1.938	2.351	1.502	5.444 2.004	2.455	2.772	6.060 2.067
	ITALIA	1967 1968 1969		797	793	2.072 1.160	506	620	1.959 960	1.478	1.372	5.100 1.969	2.159	1.788	2.155 1.548
	NEDERLAND	1967 1968 1969		180	188	614 240	79	104	207 402	572	73	577 46	210	142	473 165
	U.E.B.L./B.L.E.U.	1967 1968 1969		716	666	1.887 727	685	680	1.697 594	554	725	1.814 853	858	851	2.132 1.032
	tot. INTRA-CEE/EWG/EEG	1967 1968 1969		3.679	4.009	12.065 4.763	3.309	2.923	8.827 3.894	4.955	3.672	12.929 4.872	5.682	5.553	10.835 4.812
II. E X T R A - CEE/EWG/EEG															
	ROYAUME-UNI	1967 1968 1969		775	824	1.760 833	659	527	2.439 999	1.092	482	2.644 818	885	908	2.108 450
	SUISSE	1967 1968 1969		550	835	1.748 698	487	504	1.900 761	579	596	1.990 579	636	633	2.000 628
	ALGERIE	1967 1968 1969		404	307	1.557 312	104	15	1.273 3	-	6	785 11	4	1	861 2
	U.S.A.	1967 1968 1969		163	178	1.597 212	351	178	1.027 1.196	696	682	563 181	288	444	670 80
	AUTRES PAYS	1967 1968 1969		845	1.029	2.747 1.102	1115	706	2.877 1.229	1.154	1.173	3.089 931	1.892	1.999	3.969 1.529
	tot. EXTRA-CEE/EWG/EEG	1967 1968 1969		2.737	3.173	9.409 3.157	2.716	1.930	9.516 4.188	3.521	2.939	9.071 2.520	3.705	3.985	9.608 2.899
TOTAL / INSGESAMT / TOTALE / TOTAAL		1967 1968 1969		6.416	7.182	21.474 7.920	6.025	4.853	18.343 8.082	8.476	6.611	22.000 7.392	9.387	9.538	20.443 7.701

IMPORTATIONS MENSUELLES : VIANDE BOVINE, PRODUITS LAITIERS
MONATLICHE EINFUHREN : RINDFLEISCH, MILCHERZEUGNISSE
IMPORTAZIONI MENSILI : CARNE BOVINA, PRODOTTI LATTIERO-CASEARI
MAANDELIJKSE INVOER : RUNDVLEES, ZUIVELPRODUKTEN

I T A L I A

Importations mensuelles (nombre)
Boeufs et vaches (destinés à l'abattage)

Monatliche Einfuhren (Stück)
Ochsen und Kühe (nur Schlachttiere)

Importazioni mensili (numero)
Buoi e vacche (da macello)

Maandelijkse invoer (Stuks)
Osseh en ko

de :	aus :	da :	uit :		I	II	III	IV	V	VI	VII	VIII	IX	X	XI	XII
I. I N T R A - CEE/EWG/EEG																
				1967	-	-	-	-	-	-	-	-	-	-	-	-
				1968	-	-	-	-	-	-	-	-	-	-	-	-
				1969	-	-	-	-	-	-	-	-	-	-	-	676
				1967	-	-	-	-	-	-	-	-	-	-	-	-
				1968	-	-	-	-	-	-	-	-	-	-	-	-
				1969	-	-	-	-	-	-	-	-	-	-	-	-
				1967	-	-	-	-	-	-	-	-	-	-	-	-
				1968	-	-	-	-	-	-	-	-	-	-	-	-
				1969	-	-	-	-	-	-	-	-	-	-	-	-
				1967	-	-	-	-	-	-	-	-	-	-	-	-
				1968	-	-	-	-	-	-	-	-	-	-	-	-
				1969	-	-	-	-	-	-	-	-	-	-	-	-
				1967	-	-	-	-	-	-	-	-	-	-	-	-
				1968	-	-	-	-	-	-	-	-	-	-	-	-
				1969	-	-	-	-	-	-	-	-	-	-	-	676
II. E X T R A - CEE/EWG/EEG																
				1967	342	630	770	602	1.237	1.077	646	488	719	607	474	132
				1968	441	395	333	840	505	545	504	778	1.461	1.221	1.030	987
				1969												
				1967	253	401	702	712	960	1.055	439	546	633	764	301	42
				1968	151	62	43	236	260	312	91	199	731	276	55	12
				1969												
				1967	168	1.064	1.668	1.061	2.179	920	1.181	957	553	1.104	491	189
				1968	146	53	420	126	332	346	408	166	315	226	170	298
				1969												
				1967												
				1968												
				1969												
				1967	238	11	5	74	130	48	43	2.201	88	190	3.744	516
				1968	72	152	5	125	121	282	1	223	336	297	656	237
				1969												
				1967	1.001	2.106	3.145	2.449	4.506	3.100	2.309	4.192	1.993	2.665	5.010	879
				1968	810	662	801	1.327	1.218	1.485	1.004	1.366	2.843	2.020	1.911	1.534
				1969												
				1967	1.001	2.106	3.145	2.449	4.506	3.100	2.309	4.192	1.993	2.665	5.010	879
				1968	810	662	801	1.327	1.218	1.485	1.004	1.366	2.843	2.020	1.911	1.534
				1969												2.210
TOTAL / INSGESAMT / TOTALE / TOTAAL																

I T A L I A

Importations mensuelles (Nombre) Taureaux (destinés à l'abattage)		Monatliche Einfuhren (Stück) Stiere (nur Schlachttiere)				Importazioni mensili (numero) Tori (da macello)				Maandelijkse invoer (stuk) Stieren (slachtdieren)						
de :	aus :	da :	uit :		I	II	III	IV	V	VI	VII	VIII	IX	X	XI	XII
I. I N T R A - CEE/EWG/EEG																
	B.R. DEUTSCHLAND	1967 1968 1969	- 1121 -	- 610 -	- 407 -	- 435 -	- 306 -	290 233	746 -	295 -	792 -	634 -	980 -	1.178 -		
	FRANCE	1967 1968 1969	1.804 3.226	2.296 3.357	3.110 2.869	2.046 3.087	2.198 1.048	2.257 2.200	1.954 2.081	2.808 3.497	3.976 5.494	3.742 3.323	2.972 5.604	3.170 8.027		
	NEDERLAND	1967 1968 1969	- - -	- - -	- - -	- - -	- - -	- - -	- - -	- - -	- - -	- - -	- - -	- - -		
	U.E.B.L./B.L.E.U.	1967 1968 1969	- - -	- - -	- - -	- - -	- - -	- - -	- - -	- - -	- - -	- - -	- - -	- - -		
	tot. INTRA-CEE/EWG/EEG	1967 1968 1969	1.804 4.347	2.296 3.967	3.110 3.276	2.046 3.522	2.198 1.354	2.547 2.433	2.700 2.081	3.103 3.497	4.768 5.494	4.376 3.323	3.952 5.604	4.348 8.027		
II. E X T R A - CEE/EWG/EEG																
	AUTRICHE	1967 1968 1969	- - -	- - -	- - -	- - -	- - -	- - -	- - -	- - -	- - -	- - -	- - -	- - -		
	AUTRES PAYS	1967 1968 1969	404 1.363	253 124	161 1.073	261 2.051	708 2.634	483 1.703	- 1.984	- 1.198	- 2.139	2.737 1.982	3.179 2.959	1.356 3.585		
	tot. EXTRA-CEE/EWG/EEG	1967 1968 1969	404 1.363	253 124	161 1.073	261 2.051	708 2.634	483 1.703	- 1.984	- 1.198	- 2.139	2.737 1.982	3.179 2.959	1.356 3.585		
	TOTAL / INSGESAMT / TOTALE / TOTAAL	1967 1968 1969	2.208 5.710	2.549 4.091	3.271 4.349	2.307 5.573	2.906 3.988	3.030 4.136	2.700 4.065	3.103 4.695	4.768 7.633	7.113 5.305	7.131 8.563	5.704 11.612		

I T A L I A

Importations mensuelles (t)
Viande bovine fraîche, réfrigérée, congelée

Monatliche Einfuhren (t)
Rind- und Kalbfleisch, frisch gekühlt
gefroren

Importazioni mensili (t)
Carne bovina, fresca, refrigerata,
congelata

Maandelijkse invoer (t)
Rundvlees vers, gekoeld, bevroren

de :	aus :	da :	uit :	I	II	III	IV	V	VI	VII	VIII	IX	X	XI	XII
I. I N T R A - CEE/EWG/EEG															
	B.R. DEUTSCHLAND	1967 1968 1969	- 1.031 -	- 999 -	- 1.400 -	- 1.313 -	- 1.632 -	2.632 1.292	38 1.536	2.628 1.723	721 1.454	951 1.264	858 1.252	1.225 1.187	
	FRANCE	1967 1968 1969	- 826 -	- 881 -	- 1.132 -	- 938 -	- 507 -	2.466 323	1.278 366	217 336	86 489	17 239	34 507	110 2.530	
	NEDERLAND	1967 1968 1969	3.063 2.700	2.292 2.658	3.829 2.708	50 3.109	- 3.230	87 4.991	5.160 4.582	5.939 3.640	4.066 3.956	3.668 3.028	2.471 3.470	5.278 2.690	
	U.E.B.L./B.L.E.U.	1967 1968 1969	- - -	- - -	- - -	- - -	- - -	- - -	- - -	- - -	- - -	- - -	- - -	- - -	
	tot. INTRA-CEE/EWG/EEG	1967 1968 1969	3.063 4.557	2.292 4.538	3.829 5.240	50 5.360	- 5.369	5.185 6.606	6.476 6.484	8.784 5.699	4.873 5.899	4.636 4.531	3.363 5.229	6.613 6.407	
II. E X T R A - CEE/EWG/EEG															
	ARGENTINE	1967 1968 1969	4.806 1.901	2.898 648	2.197 1.781	2.377 842	9.765 5.424	11.359 5.096	18.901 159	5.297 662	5.771 2.567	4.434 1.736	1.768 1.796	1.222 1.641	
	DANEMARK	1967 1968 1969	4.580 3.585	3.528 3.100	3.415 3.001	3.530 2.802	4.050 3.627	4.641 4.861	3.830 3.613	3.581 2.020	4.358 4.155	4.742 2.663	3.906 2.933	4.042 3.142	
	YUGOSLAVIE	1967 1968 1969	4.439 3.508	1.722 5.647	7.136 2.129	4.031 3.369	6.541 2.812	6.062 4.604	4.535 2.074	4.618 1.939	4.678 3.800	4.937 3.406	3.153 2.202	1.241 742	
	AUTRES PAYS	1967 1968 1969	9.287 8.328	10.832 6.605	3.378 4.088	5.968 5.166	14.054 9.181	12.010 14.261	8.229 4.683	6.334 5.289	8.766 7.253	11.085 6.466	7.563 5.984	5.370 7.236	
	tot. EXTRA-CEE/EWG/EEG	1967 1968 1969	23.112 17.322	18.980 16.000	16.126 10.999	15.906 12.179	34.410 21.044	34.072 28.822	35.495 10.529	19.830 9.910	23.573 17.757	25.198 13.271	16.390 12.915	11.875 12.761	
	TOTAL / INSGESAMT / TOTALE / TOTAAL	1967 1968 1969	26.175 21.879	21.272 20.538	19.955 16.239	15.956 17.539	34.410 26.413	39.257 35.428	41.971 17.013	28.614 15.609	28.446 23.656	29.834 17.802	19.753 18.144	18.488 19.168	

I T A L I A

Importations mensuelles (t)
Lait entier et crème de lait à l'état solide
même sucré

Monatliche Einfuhren (t)
Vollmilch und Rahm fest auch
gezuckert

Importazioni mensili (t)
Latte intero e crema di latte allo stato
solido anche con zucchero

Maandelijkse invoer (t)
Volle melk en room in vaste vorm
ook indien gesuikerd

de :	aus :	da :	uit :		I	II	III	IV	V	VI	VII	VIII	IX	X	XI	XII
I. I N T R A - CEE/EWG/EEG																
	B.R. DEUTSCHLAND	1967 1968 1969	- 574	- 333	- 600	53 349	354 821	321 754	217 166	346 291	225 460	245 -	654 148	142 48		
	FRANCE	1967 1968 1969	455 406	487 603	501 438	347 826	552 242	269 458	201 513	323 210	155 302	406 29	513 251	166 139		
	NEDERLAND	1967 1968 1969	177 225	20 -	80 120	170 1	190 60	- 10	55 -	- -	101 100	- 100	150 81	25 160		
	U.E.B.L./B.L.E.U.	1967 1968 1969	138 127	60 70	85 20	57 20	368 -	335 -	727 -	187 -	92 -	54 -	170 -	20 -		
	tot. INTRA-CEE/EWG/EEG	1967 1968 1969	770 1.332	567 1.006	666 1.178	627 1.196	1.464 1.123	925 1.222	1.200 679	856 501	573 862	705 129	1.487 480	353 347		
II. E X T R A - CEE/EWG/EEG																
	tot. EXTRA-CEE/EWG/EEG	1967 1968 1969	66 87	102 41	30 -	1 99	- 36	23 139	11 473	199 127	136 322	30 142	88 227	47 408		
TOTAL / INSGESAMT / TOTALE / TOTAAL		1967 1968 1969	836 1.419	669 1.047	696 1.178	628 1.295	1.464 1.159	948 1.361	1.211 1.152	1.055 628	709 884	735 271	1.575 707	400 755		

I T A L I A

Importations mensuelles (t)

Monatliche Einfuhren (t)

Importazioni mensili (t)

Maandelijkse invoer (t)

Lait écrémé à l'état solide même sucré

Magermilch fest, auch gezuckert

Latte scremato allo stato solido
anche con zuccheroAfgeroomde melk in vaste vorm ook
indien gesuikerd

de :	aus :	da :	uit :		I	II	III	IV	V	VI	VII	VIII	IX	X	XI	XII
I. I N T R A - CEE/EWG/EEG																
	B.R. DEUTSCHLAND	1967 1968 1969	- 1.790 -	- 1.998 -	1.502 3.574 -	1.040 1.015 -	966 2.340 -	1.160 5.176 -	1.029 4.088 -	3.429 2.670 -	1.720 3.321 -	2.347 6.532 -	4.214 3.765 -	3.177 8.635 -		
	FRANCE	1967 1968 1969	3.400 7.129 -	7.874 4.020 -	2.448 3.800 -	2.660 3.336 -	4.205 7.768 -	6.411 12.908 -	2.855 22.100 -	6.906 6.546 -	1.273 11.081 -	2.684 4.554 -	7.566 4.809 -	3.830 7.948 -		
	NEDERLAND	1967 1968 1969	- - -	- - -	- - -	- - -	- - -	- - -	- - -	- - -	- - -	- - -	- - -	- - -		
	U.E.B.L.	1967 1968 1969	1.160 647 -	1.476 357 -	1.290 1.646 -	1.163 438 -	443 1.712 -	160 739 -	20 -	258 -	298 -	160 -	538 -	463 -		
	tot. INTRA-CEE/EWG/EEG	1967 1968 1969	4.560 8.919 -	9.350 6.018 -	5.240 9.020 -	4.863 4.789 -	5.614 11.820 -	7.731 18.823 -	3.904 26.188 -	10.593 9.216 -	3.291 14.402 -	5.191 11.086 -	12.318 8.574 -	7.470 16.583 -		
II. E X T R A - CEE/EWG/EEG																
	U.S.A.	1967 1968 1969	- - -	- - -	- - -	- - -	- - -	- - -	- - -	- - -	- - -	- - -	- - -	- - -		
	AUTRES PAYS	1967 1968 1969	663 - -	831 - -	750 556 -	101 262 -	1.343 357 -	315 829 -	441 1.850 -	120 282 -	929 1.219 -	141 831 -	1.382 2.272 -	544 1.365 -		
	tot. EXTRA-CEE/EWG/EEG	1967 1968 1969	663 - -	831 - -	750 556 -	101 262 -	1.343 357 -	315 829 -	441 1.850 -	120 282 -	929 1.219 -	141 831 -	1.382 2.272 -	544 1.365 -		
	TOTAL / INSGESAMT / TOTALE / TOTAAL	1967 1968 1969	5.223 9.566 -	10.181 6.375 -	5.990 9.576 -	4.964 5.051 -	6.957 12.177 -	8.046 19.652 -	4.345 28.038 -	10.713 9.498 -	4.220 15.621 -	5.332 11.917 -	13.700 10.846 -	8.014 17.948 -		

EXPORTATIONS MENSUELLES : VIANDE BOVINE, PRODUITS LAITIERS
MONATLICHE AUSFUHREN : RINDFLEISCH, MILCHERZEUGNISSE
ESPORTAZIONI MENSILI : CARNE BOVINA, PRODOTTI LATTIERO-CASEARI
MAANDELIJKSE UITVOER : RUNDSVLEES, ZUIVELPRODUKTEN

I T A L I A

Exportations mensuelles (nombre)
Boeufs et vaches (destinés à l'abattage)Monatliche Ausfuhren (Stück)
Ochsen und Kühe (nur Schlachttiere)Esportazioni mensili (numero)
Buoi e vacche (da macello)Maandelijkse uitvoer (stuk)
Ossen en koeien (slachtdieren)

vers : nach : verso : naar :		I	II	III	IV	V	VI	VII	VIII	IX	X	XI	XII
I. I N T R A - CEE/EWG/EEG													
B.R. DEUTSCHLAND	1967	-	-	-	-	-	-	-	-	-	-	-	-
	1968	-	-	-	-	-	-	-	-	-	-	-	-
	1969	-	-	-	-	-	-	-	-	-	-	-	-
FRANCE	1967	-	-	-	-	-	-	-	-	-	-	-	-
	1968	-	-	-	-	-	-	-	-	-	-	-	-
	1969	-	-	-	-	-	-	-	-	-	-	-	-
NEDERLAND	1967	-	-	-	-	-	-	-	-	-	-	-	-
	1968	-	-	-	-	-	-	-	-	-	-	-	-
	1969	-	-	-	-	-	-	-	-	-	-	-	-
U.E.B.L./B.L.E.U.	1967	-	-	-	-	-	-	-	-	-	-	-	-
	1968	-	-	-	-	-	-	-	-	-	-	-	-
	1969	-	-	-	-	-	-	-	-	-	-	-	-
tot. INTRA-CEE/EWG/EEG	1967	-	-	-	-	-	-	-	-	-	-	-	-
	1968	-	-	-	-	-	-	-	-	-	-	-	-
	1969	-	-	-	-	-	-	-	-	-	-	-	-
II. E X T R A - CEE/EWG/EEG													
tot. EXTRA-CEE/EWG/EEG	1967	- 6	- 6	-	- 4	- 15	- 11	-	-	-	- 1	-	-
	1968	- 6	- 6	-	- 4	- 15	- 11	-	-	-	- 1	-	-
	1969	- 6	- 6	- 2	- 4	- 15	- 11	-	-	-	- 1	-	-
TOTAL / INSGESAMT / TOTALE / TOTAAL		1967	- 6	- 6	- 2	- 4	- 15	- 11	-	-	-	- 1	-
		1968	- 6	- 6	- 2	- 4	- 15	- 11	-	-	-	- 1	-
		1969	- 6	- 6	- 2	- 4	- 15	- 11	-	-	-	- 1	-

I T A L I A

Exportations mensuelles (nombre)
Taureaux (destinés à l'abattage)Monatliche Ausfuhren (Stück)
Stiere (nur Schlachttiere)Esportazioni mensili (Numero)
Tori (da macello)Maandelijkse uitvoer (Stuks)
Stieren slaachtieren

vers : nach : verso : naar :		I	II	III	IV	V	VI	VII	VIII	IX	X	XI	XII
I. I N T R A - CEE/EWG/EEG													
B.R. DEUTSCHLAND	1967	-	-	-	-	-	-	-	-	-	-	-	-
	1968	-	-	-	-	-	-	-	-	-	-	-	-
	1969	-	-	-	-	-	-	-	-	-	-	-	-
FRANCE	1967	-	-	-	-	-	-	-	-	-	-	-	-
	1968	-	-	-	-	-	-	-	-	-	-	-	-
	1969	-	-	-	-	-	-	-	-	-	-	-	-
NEDERLAND	1967	-	-	-	-	-	-	-	-	-	-	-	-
	1968	-	-	-	-	-	-	-	-	-	-	-	-
	1969	-	-	-	-	-	-	-	-	-	-	-	-
U.E.B.L./B.L.E.U.	1967	-	-	-	-	-	-	-	-	-	-	-	-
	1968	-	-	-	-	-	-	-	-	-	-	-	-
	1969	-	-	-	-	-	-	-	-	-	-	-	-
tot. INTRA-CEE/EWG/EEG	1967	-	-	-	-	-	-	-	-	-	-	-	-
	1968	-	-	-	-	-	-	-	-	-	-	-	-
	1969	-	-	-	-	-	-	-	-	-	-	-	-
II. E X T R A - CEE/EWG/EEG													
tot. EXTRA-CEE/EWG/EEG	1967	-	-	-	-	-	2	2	-	-	-	-	-
	1968	-	-	-	-	-	2	2	-	-	-	-	-
	1969	-	-	-	-	-	2	2	-	-	-	-	-
TOTAL / INSGESAMT / TOTALE / TOTAAL	1967	-	-	-	-	-	2	2	-	-	-	-	-
	1968	-	-	-	-	-	2	2	-	-	-	-	-
	1969	-	-	-	-	-	2	2	-	-	-	-	-

IMPORTATIONS MENSUELLES : VIANDE BOVINE, PRODUITS LAITIERS
MONATLICHE EINFUHREN : RINDFLEISCH, MILCHERZEUGNISSE
IMPORTAZIONI MENSILI : CARNE BOVINA, PRODOTTI LATTIERO-CASEARI
MAANDELIJKSE INVOER : RUNDVLEES, ZUIVELPRODUKTEN

N E D E R L A N D

Importations mensuelles (nombre) Boeufs et vaches (destinés à l'abattage)		Monatliche Einfuhren (Stück) Ochsen und Kühe (nur Schlachttiere)				Importazioni mensili (numero) Buoi e vacche (da macello)				Maandelijkse invoer (stuks) Ossen en koeien (slachtdieren)						
de :	aus :	da :	uit :		I	II	III	IV	V	VI	VII	VIII	IX	X	XI	XII
I. I N T R A - CEE/EWG/EEG																
	BR DEUTSCHLAND	1967 1968 1969	- - -	- - -	- - -	- - -	- - -	- - -	- - -	- - -	- - -	- - -	- - -	- - -	- - -	6
	FRANCE	1967 1968 1969	- - -	- - -	- - -	- - -	- - -	- - -	- - -	- - -	- - -	- - -	- - -	- - -	70	-107
	ITALIA	1967 1968 1969	- - -	- - -	- - -	- - -	- - -	- - -	- - -	- - -	- - -	- - -	- - -	- - -	- - -	-
	U.E.B.L./B.L.E.U.	1967 1968 1969	232 294	143 316	353 256	227 143	36 166	166 27	129 174	339 133	243 322	383 657	329 592	300 554		
	tot. INTRA-CEE/EWG/EEG	1967 1968 1969	232 294	143 316	353 256	227 143	36 166	166 27	129 174	339 133	243 322	383 657	329 662	306 661		
II. E X T R A - CEE/EWG/EEG																
	ROYAUME UNI	1967 1968 1969	1.928 66	1.336 45	2.731 45	5.524 45	3.986 45	5.790 -	1.667 50	1.802 -	931 -	2.331 3	652 3	115 351		
	DANEMARK	1967 1968 1969	- 1.295	- 1.303	- 2.283	918 1.588	1.568 1.569	1.430 1.975	58 82	- 32	- 32	- 14	159 26	776 100		
	IRLANDE	1967 1968 1969	216 95	130 70	204 674	46 193	196 418	119 586	268 98	151 567	70 334	221 143	153 47	240 119		
	AUTRES PAYS	1967 1968 1969	30 29	20 587	26 1.055	16 1.693	- 1.401	55 1.335	127 2.495	1 211	- 152	7 4	20 95	- 9		
	tot. EXTRA-CEE/EWG/EEG	1967 1968 1969	2.174 1.485	1.486 2.005	2.961 4.057	6.504 3.519	5.750 3.433	7.394 3.896	2.120 2.725	1.954 810	1.061 518	2.559 164	984 171	1.131 579		
	TOTAL / INSGESAMT / TOTALE / TOTAAL	1967 1968 1969	2.406 1.779	1.629 2.321	3.314 4.313	6.731 3.662	5.786 3.599	7.560 3.923	2.249 2.899	2.293 943	1.244 840	2.942 821	1.313 833	1.437 1.240		

N E D E R L A N D

Importations mensuelles (t)
Autre lait et crème de lait à
l'état solide, non sucrés

Monatliche Einfuhren (t)
Andere Milch und anderer Rahm,
fest, nicht gesüßert

Importazioni mensili (t)
Altro latte e crema di latte
allo stato solido senza zucchero

Maandelijkse invoer (t)
Andere melk en room in vaste
vorm, zonder suiker

de :	aus :	da :	uit :		I	II	III	IV	V	VI	VII	VIII	IX	X	XI	XII
I. I N T R A - CEE/EWG/EEG																
	BR DEUTSCHLAND	1967 1968 1969	1.600 3.553	1.469 3.833	2.169 8.518	1.544 7.203	3.517 2.439	5.814 2.667	4.855 2.603	5.932 7.752	5.730 8.190	5.683 7.358	5.122 4.302	5.607 3.091		
	FRANCE	1967 1968 1969	2.675 2.770	619 2.545	561 1.819	165 2.650	232 576	80 880	60 5.595	40 2.993	100 1.425	80 1.626	140 2.305	1.500 3.491		
	ITALIA	1967 1968 1969	- -	- -	- -	- -	- -	- -	- -	- -	- -	- -	- -	- -		
	U.E.B.L./B.L.E.U.	1967 1968 1969	330 2.951	264 1.170	982 2.689	273 6.016	370 223	152 266	40 340	53 60	145 1.793	100 1.922	715 3.361	2.689 4.597		
	tot. INTRA-CEE/EWG/EEG	1967 1968 1969	4.605 9.274	2.352 7.548	3.712 13.026	1.982 15.869	4.119 3.238	6.046 3.813	4.955 8.558	6.025 10.805	5.975 11.408	5.863 10.906	5.977 9.968	9.796 11.179		
II. E X T R A - CEE/EWG/EEG																
	U.S.A.	1967 1968 1969	141 -	13 -	57 -	- -	- -	492 -	- -	- -	9 -	- -	- -	- -		
	ROYAUME UNI	1967 1968 1969	272 428	396 501	345 549	735 1.310	34 912	35 560	- 1.693	- 704	- 834	- 369	- 432	483 12		
	CANADA	1967 1968 1969	226 -	75 -	2.839 -	3.793 -	5 -	- -	- -	- -	- -	- -	790 1.425	552		
	AUTRES PAYS	1967 1968 1969	2.088 5	4.441 20	11.190 1	4.407 70	- 1	309 14	131 -	407 -	317 158	40 3	184 -	2 1		
	tot. EXTRA-CEE/EWG/EEG	1967 1968 1969	2.727 433	4.925 521	14.431 550	8.935 1.380	39 913	836 574	131 1.693	416 704	317 992	40 1.162	184 1.857	485 565		
	TOTAL / INSGESAMT / TOTALE / TOTAAL	1967 1968 1969	7.332 9.707	7.277 8.069	18.143 13.576	10.917 17.249	4.158 4.151	6.882 4.387	5.086 10.231	6.441 11.509	6.292 12.400	5.903 12.068	6161 11.825	10.281 11.744		

N E D E R L A N D

Importations mensuelles (t) Beurre		Monatliche Einfuhren (t) Butter					Importazioni mensili (t) Burro				Maandelijke invoer (t) Boter					
de :	aus :	da :	uit :		I	II	III	IV	V	VI	VII	VIII	IX	X	XI	XII
I. I N T R A - CEE/EWG/EEG																
	BR DEUTSCHLAND	1967 1968 1969	- - -	- - -	- - -	- - -	- - -	- - -	- - -	- - -	- - -	- - -	- - -	- - -	- - -	- - -
	FRANCE	1967 1968 1969	- - -	- - -	- - -	- - -	- - -	- - -	- - -	- - -	- - -	- - -	- - -	- - -	- - -	- - -
	ITALIA	1967 1968 1969	- 197 -	- 262 -	- 411 -	- 33 -	- -	- 21	- -	- -	- 10	- -	- -	- -	- -	- 10
	U.E.B.L/B.L.E.U.	1967 1968 1969	- - -	- -	202 -	27 -	- -	21 -	- -	- -	66 40	249 607	142 180	- 140	- 98	- 20
	tot. INTRA-CEE/EWG/EEG	1967 1968 1969	- 197 -	- 262 -	202 411	27 33	- -	21 -	- -	- -	66 50	249 607	142 180	- 140	- 98	10 20
II. E X T R A - CEE/EWG/EEG																
	U.S.A.	1967 1968 1969	- - -	- - -	- - -	- - -	- - -	- - -	- - -	- - -	- - -	- - -	- - -	- - -	- - -	- - -
	AUPRES PAYS	1967 1968 1969	- 30 -	320 7	262 -	85 -	- 51	177 -	55 16	106 1	170 -	528 -	150 3	- -	18 -	
	tot. EXTRA-CEE/EWG/EEG	1967 1968 1969	- 30 -	320 7	262 -	85 -	- 51	177 -	55 16	106 1	170 -	528 -	150 3	- -	18 -	
	TOTAL / INSGESAMT / TOTALE / TOTAAL	1967 1968 1969	30 197	320 269	464 411	112 33	- -	72 -	177 -	121 66	355 608	312 180	528 140	248 3	28 20	

N E D E R L A N D

Importations mensuelles (t) Fromage et caillébotte				Monatliche Einfuhren (t) Käse und Quark				Importazioni mensili (t) Formaggi e latticini				Maandelijkse invoer (t) Kaas en wrongel			
de :	aus :	da :	uit :	I	II	III	IV	V	VI	VII	VIII	IX	X	XI	XII
I. I N T R A - CEE/EWG/EEG															
	BR DEUTSCHLAND	1967 1968 1969	150 104	187 91	167 116	105 114	159 97	120 131	74 132	116 99	108 124	100 142	120 117	99 126	
	FRANCE	1967 1968 1969	166 209	111 194	203 221	209 92	76 171	77 308	59 366	258 328	220 64	111 93	128 219	229 156	
	ITALIA	1967 1968 1969	- 84	- 59	- 25	4 2	3 3	- 6	1 1	2 14	5 6	71 137	127 107	12 104	
	U.E.B.L./B.L.E.U.	1967 1968 1969	260 422	345 380	735 343	314 324	206 109	219 228	252 332	239 250	222 165	312 179	291 249	435 197	
	tot. INTRA-CEE/EWG/EEG	1967 1968 1969	576 819	643 724	1.105 705	632 532	444 380	416 673	386 831	615 691	555 359	594 551	666 692	775 583	
II. E X T R A - CEE/EWG/EEG															
	AUSTRALIE	1967 1968 1969	- -	- -	- -	- -	- -	- -	- -	- -	- -	- -	- -	- -	
	GRANDE BRETAGNE	1967 1968 1969	58 -	20 -	184 -	- -	102 -	19 -	26 -	- -	- -	- -	- -	2 -	
	SUISSE	1967 1968 1969	12 10	7 6	30 11	19 30	12 14	34 24	30 13	14 36	23 18	45 29	25 43	40 41	
	AUTRES PAYS	1967 1968 1969	66 76	81 65	79 67	49 94	106 56	121 49	279 62	30 19	38 19	56 48	50 31	63 40	
	tot. EXTRA-CEE/EWG/EEG	1967 1968 1969	136 86	108 71	293 78	68 124	220 70	174 73	335 75	44 55	61 37	101 77	75 74	105 81	
	TOTAL / INSGESAMT / TOTALE / TOTAAL	1967 1968 1969	712 905	751 795	1.398 783	700 656	664 450	590 746	721 906	659 746	616 396	695 628	741 766	880 664	

EXPORTATIONS MENSUELLES : VIANDE BOVINE, PRODUITS LAITIERS
MONATLICHE AUSFUHREN : RINDFLEISCH, MILCHERZEUGNISSE
ESPORTAZIONI MENSILI : CARNE BOVINA, PRODOTTI LATTIERO-CASEARI
MAANDELIJKSE UITVOER : RUNDVLEES, ZUIVELPRODUKTEN

N E D E R L A N D

Exportations mensuelles (nombre)
Veaux, taurillons et bouvillons,
génisses (destinés à l'abattage)

Monatliche Ausfuhrn (Stück)
Kälber und Junggrinder (nur
Schlachttiere)

Esportazioni mensili (numero)
Vitelli et vitelle, torrelli, giovenchi
e giovenche (da macello)

Maandelijkse uitvoer (stuks)
Kalveren, jonge stieren, jonge ossen,
vaarzen (slachtdieren)

vers:	nach:	verso:	naar:		I	II	III	IV	V	VI	VII	VIII	IX	X	XI	XII
I. I N T R A - CEE/EWG/EEG																
	BR DEUTSCHLAND	1967 1968 1969	198 426 -	- 482 -	- 2.928 -	87 2.071 -	9.243 1.689 -	14.202 571 -	2.041 262 -	1.298 379 -	1.919 827 -	1.795 631 -	1.763 292 -	1.886 146 -		
	FRANCE	1967 1968 1969	215 999 -	- 953 -	- 858 -	- 520 -	- 272 -	2.171 161 -	1.138 190 -	444 381 -	436 832 -	1.219 2.074 -	937 1.322 -	615 472 -		
	ITALIA	1967 1968 1969	1.102 1.019 -	- 1.464 -	- 3.362 -	- 3.065 -	- 1.988 -	59 1.304 -	404 906 -	391 470 -	1.830 573 -	2.099 1.127 -	2.196 538 -	1.528 890 -		
	U.E.B.L./B.L.E.U.	1967 1968 1969	84 896 -	- 1.970 -	19 2.989 -	83 4.152 -	112 3.867 -	3.306 2.249 -	2.900 681 -	594 343 -	867 548 -	2.796 569 -	4.455 537 -	3.268 86 -		
	tot. INTRA-CEE/EWG/EEG	1967 1968 1969	1.599 3.340 -	- 4.869 -	19 10.137 -	170 9.808 -	9.355 7.816 -	19.738 4.285 -	6.483 2.039 -	2.727 1.573 -	5.052 2.780 -	7.909 4.401 -	9.351 2.689 -	7.297 1.594 -		
II. E X T R A - CEE/EWG/EEG																
	ISRAEL	1967 1968 1969	- - -	- - -	- - -	- - -	- - -	- - -	- - -	- - -	- - -	- - -	- - -	- - -	- - -	- - -
	MAROC	1967 1968 1969	- - -	- - -	- - -	- - -	- - -	- - -	- - -	- - -	- - -	- - -	- - -	- - -	- - -	- - -
	CHYPRE	1967 1968 1969	- - -	- - -	- - -	- - -	- - -	- - -	- - -	- - -	- - -	- - -	- - -	- - -	- - -	- - -
	AUTRES PAYS	1967 1968 1969	153 44 -	437 41 -	702 82 -	348 922 -	68 12 -	- - -	- 41 -	176 1 -	2 1 -	115 600 -	49 538 -	43 972 -		
	tot. EXTRA-CEE/EWG/EEG	1967 1968 1969	153 44 -	437 41 -	702 82 -	348 922 -	68 12 -	- - -	- 41 -	176 1 -	2 1 -	115 600 -	49 538 -	43 972 -		
	TOTAL / INSGESAMT / TOTALE / TOTAAL	1967 1968 1969	1.752 3.384 -	437 4.910 -	721 10.219 -	518 10.730 -	9.423 7.828 -	19.738 4.285 -	6.483 2.080 -	2.902 1.574 -	5.054 2.781 -	8.024 5.001 -	9.400 3.227 -	7.340 2.566 -		

N E D E R L A N D

Exportations mensuelles (nombre) Boeufs et vaches (destinés à l'abattage)		Monatliche Ausfuhren (Stück) Ochsen und Kühe (nur Schlachttiere)				Esportazioni mensili (numero) Buoi e vacche (da macello)				Maandelijkse uitvoer (stuks) Ossen en koeien (slaachtdieren)						
vers:	naach:	verso:	naar:		I	II	III	IV	V	VI	VII	VIII	IX	X	XI	XII
I. I N T R A - CEE/EWG/EEG																
	BR DEUTSCHLAND	1967 1968 1969	67 30	- -	- -	65 28	278 127	96 57	65 33	55 32	73 39	51 25	34 49	5 94		
	FRANCE	1967 1968 1969	70 42	- 46	6 45	- 6	- 18	- -	22 1	15 11	56 13	38 54	58 65	26 2		
	ITALIA	1967 1968 1969	346 122	- 153	- 61	- 95	- 39	7 10	53 -	8 -	26 12	67 5	65 75	74 58		
	U.E.B.L./B.L.E.U.	1967 1968 1969	- -	- 12	- 25	6 2	62 25	6 -	- 5	- -	5 -	6 -	- 2	- 25		
	tot. INTRA-CEE/EWG/EEG	1967 1968 1969	483 194	- 211	6 131	71 131	340 209	109 67	140 39	78 43	160 64	162 84	157 191	105 179		
II. E X T R A - CEE/EWG/EEG																
	GRECE	1967 1968 1969	- 30	- -	- -	- -	- -	- -	- -	- -	- -	- -	- -	- -	- -	- -
	ALGERIE	1967 1968 1969	- -	- 222	- -	- -	- -	- -	- -	- -	- -	- -	- -	- -	- -	- -
	JORDANIE	1967 1968 1969	- -	- -	- -	- -	- -	- -	- -	- -	- -	- -	- -	- -	- -	- -
	AUTRES PAYS	1967 1968 1969	- 30	- 34	- 9	- 53	1 2	- -	- -	12 -	25 2	22 -	31 -	- 100		
	tot. EXTRA-CEE/EWG/EEG	1967 1968 1969	30 30	- 256	- 9	- 53	1 2	- -	- -	12 -	25 2	22 -	31 -	- 100		
TOTAL / INSGESAMT / TOTALE / TOTAAL		1967 1968 1969	513 224	- 467	6 140	71 184	341 211	109 67	140 39	90 43	185 66	184 84	188 191	105 279		

N E D E R L A N D

Exportations mensuelles (t)		Monatliche Ausfuhren (t)				Esportazioni mensili (t)				Maandelijke uitvoer (t)						
Viande bovine, fraîche, réfrigérée, congelée		Rind- und Kalbfleisch, frisch, gekühlt, gefroren				Carne bovina, fresca, refrigerata o congelata				Rundvlees, vers, gekoeld of bevroren						
vers:	nach:	verso:	naar:		I	II	III	IV	V	VI	VII	VIII	IX	X	XI	XII
I. I N T R A - CEE/EWG/EEG																
	BR DEUTSCHLAND	1967 1968 1969	289 863	2 840	159 1.559	1.325 1.915	2.350 2.953	3.183 2.358	2.638 3.295	1.487 2.800	1.380 2.863	1.413 2.879	1.164 2.118	1.165 2.189		
	FRANCE	1967 1968 1969	193 353	- 303	242 912	678 479	366 461	568 449	1.036 339	384 404	576 1.077	552 1.044	502 1.131	286 583		
	ITALIA	1967 1968 1969	3.433 3.654	2.526 2.530	3.701 2.841	39 2.720	4 3.647	163 3.906	4.437 5.662	7.076 4.347	4.181 4.056	3.938 3.965	2.845 3.141	3.169 2.568		
	U.E.B.L./B.L.E.U.	1967 1968 1969	44 97	- 118	91 436	963 180	810 242	476 173	268 202	158 243	178 187	139 203	122 206	146 84		
	tot. INTRA-CEE/EWG/EEG	1967 1968 1969	3.959 4.967	2.528 3.791	4.193 5.748	3.005 5.294	3.530 7.303	4.390 6.886	8.379 9.498	9.105 7.794	6.315 8.183	6.042 8.091	4.633 6.596	4.768 5.424		
II. E X T R A - CEE/EWG/EEG																
	ROYAUME UNI	1967 1968 1969	133 -	- -	1 -	- 83	- 168	- 121	27 126	128 150	157 165	207 300	243 222	76 154		
	SUISSE	1967 1968 1969	228 377	18 88	77 169	192 119	114 104	136 104	111 159	205 226	262 311	194 196	279 194	457 423		
	ESPAGNE	1967 1968 1969	- - -	- - -	- - -	- - -	- - -	- - -	- - -	- - -	- - -	- - -	- - -	3 7		
	HONGRIE	1967 1968 1969	- - -	- - -	- - -	- - -	- - -	- - -	- - -	- - -	- - -	- - -	- - -	- 40		
	AUTRES PAYS	1967 1968 1969	156 138	149 71	229 254	117 75	202 59	554 43	515 56	106 99	88 77	115 212	97 251	61 183		
	tot. EXTRA-CEE/EWG/EEG	1967 1968 1969	517 515	167 159	307 254	309 277	316 331	690 268	653 341	439 475	507 553	516 708	619 667	591 807		
	TOTAL / INSGESAMT / TOTALE / TOTAAL	1967 1968 1969	4.476 5.482	2.695 3.950	4.500 6.002	3.314 5.571	3.846 7.634	5.080 7.154	9.032 9.839	9.544 8.269	6.822 8.736	6.558 8.799	5.252 7.263	5.363 6.231		

N E D E R L A N D

Exportations mensuelles (hl)
Lait et crème de lait à l'état frais

Monatliche Ausfuhren (Hl)
Milch und Rahm, frisch

Esportazioni mensili (hl)
Latte e crema di latte fresche

Maandelijkse uitvoer (hl)
Verse melk en room

vers:	nach:	verso:	naar:		I	II	III	IV	V	VI	VII	VIII	IX	X	XI	XII
I. I N T R A - CEE/EWG/EEG																
	BR DEUTSCHLAND	1967 1968 1969	36.281 40.060	32.942 33.163	38.951 34.758	35.019 35.407	37.913 36.897	37.583 31.431	34.714 29.268	38.238 29.244	33.895 27.566	37.722 31.823	35.872 27.715	30.568 29.904		
	FRANCE	1967 1968 1969	1.751 -	927 -	784 -	844 -	884 -	372 -	548 216	439 545	126 450	145 ⁸ -	122 -	659 680		
	ITALIA	1967 1968 1969	- -	- -	- -	- -	- -	- -	- -	- -	- -	- -	- -	- -		
	U.E.B.L./B.L.E.U.	1967 1968 1969	737 942	792 957	1.073 891	1.132 1.166	1.222 1.426	1.233 879	1.659 1.475	841 1.432	1.166 1.046	1.103 772	893 340	1.007 425		
	tot. INTRA-CEE/EWG/EEG	1967 1968 1969	38.769 41.002	34.661 34.120	40.808 35.649	36.995 36.573	40.019 38.323	39.188 32.310	36.921 30.959	39.518 31.221	35.187 29.062	38.833 32.740	36.887 28.055	32.234 31.009		
II. E X T R A - CEE/EWG/EEG																
	ROYAUME UNI	1967 1968 1969	- - -	- - -	- - -	- - -	- - -	- - -	- - -	- - -	- - -	- - -	- - -	- - -	- - -	- - -
	LIBERIA	1967 1968 1969	- - -	- - -	- - -	- - -	- - -	- - -	- - -	262 345	370 104	92 198	73 208	204 87	198 29	
	GHANA	1967 1968 1969	- - -	- - -	- - -	- - -	- - -	- - -	- - -	- - -	- - -	- - -	- - -	- - -	138 36	
	NIGERIA	1967 1968 1969	- - -	- - -	- - -	615 -	187 -	224 -	249 -	336 604	- 422	198 360	407 5	207 69		
	ESPAGNE	1967 1968 1969	- - -	- - -	- - -	400 222	72 318	- 314	- 88	709 116	424 373	338 -	1.071 -	- -		
	AUTRES PAYS	1967 1968 1969	3.098 2.938	2.263 2.781	3.153 3.340	1.651 3.200	1.812 3.505	1.674 2.642	1.164 3.571	2.188 2.196	1.900 1.363	2.009 3.694	2.727 2.412	1.000 2.697		
	tot. EXTRA-CEE/EWG/EEG	1967 1968 1969	3.098 2.938	2.263 2.781	3.153 3.340	2.666 3.422	2.071 3.823	1.898 2.956	1.675 4.004	3.603 3.020	2.416 2.356	2.618 4.262	4.409 2.504	1.543 2.831		
	TOTAL / INSGESAMT / TOTALE / TOTAAL	1967 1968 1969	41.867 43.940	36.924 36.901	43.961 38.989	39.661 39.995	42.090 42.146	41.086 35.266	38.596 34.963	43.121 34.241	37.603 31.418	41.451 37.002	41.296 30.559	33.777 33.840		

N E D E R L A N D

Exportations mensuelles (t)
Autre lait et crème de lait à
l'état solide non sucrés

Monatliche Ausfuhren (t)
Andere Milch und anderer Rahm
fest, nicht gesüßert

Esportazioni mensili (t)
Altro latte e crema di latte allo
stato solido, senza zucchero

Maandelijkse uitvoer (t)
Andere melk en room in vaste
vorm, zonder suiker

vers:	naach:	verso:	naar:		I	II	III	IV	V	VI	VII	VIII	IX	X	XI	XII
I. I N T R A - CEE/EWG/EEG																
	BR DEUTSCHLAND	1967 1968 1969	841 1.077	911 938	1.678 1.277	1.604 644	1.522 1.053	1.616 793	937 716	745 677	642 634	687 490	698 408	783 616		
	FRANCE	1967 1968 1969	120 299	100 520	120 644	161 427	110 242	185 288	120 308	120 150	120 163	220 320	155 80	145 141		
	ITALIA	1967 1968 1969	207 193	241 315	301 312	454 140	350 290	183 191	351 145	300 140	290 276	483 464	535 523	493 347		
	U.E.B.L./B.L.E.U.	1967 1968 1969	155 189	169 191	281 121	370 89	588 216	1.167 596	262 137	295 357	584 656	114 391	283 474	371 540		
	tot. INTRA-CEE/EWG/EEG	1967 1968 1969	1.323 1.758	1.421 1.964	2.380 2.354	2.589 1.300	2.570 1.801	3.150 1.868	1.670 1.306	1.460 1.324	1.636 1.729	1.504 1.665	1.671 1.485	1.792 1.644		
II. E X T R A - CEE/EWG/EEG																
	ROYAUME UNI	1967 1968 1969	170 284	375 20	45 26	- -	15 45	30 10	- 69	40 38	30 92	20 79	10 121	10 80		
	DANEMARK	1967 1968 1969	- 250	240 20	- -	279 20	40 145	265 35	40 64	42 66	245 20	20 22	25 -	20 32		
	MAROC	1967 1968 1969	- -	- -	- -	- -	- -	- -	- -	- -	- -	- -	- -	- -		
	AUTRES PAYS	1967 1968 1969	591 2.469	917 981	1.220 1.493	1.120 1.692	866 3.132	892 2.344	481 2.282	931 5.379	692 8.615	1.641 4.327	756 3.237	2.044 2.758		
	tot. EXTRA-CEE/EWG/EEG	1967 1968 1969	761 3.003	1.532 1.021	1.265 1.519	1.399 1.712	921 3.322	1.187 2.389	521 2.415	1.013 5.483	967 8.727	1.681 4.428	791 3.358	2.074 2.870		
	TOTAL / INSGESAMT / TOTALE / TOTAAL	1967 1968 1969	2.084 4.761	2.953 2.985	3.645 3.873	3.988 3.012	3.491 5.123	4.337 4.257	2.191 3.721	2.473 6.807	2.603 10.456	3.185 6.093	2.462 4.843	3.866 4.514		

N E D E R L A N D

Exportations mensuelles (t)
Lait et crème de lait conservés
autrement, non sucrés

Monatliche Ausfuhren (t)
Milch und Rahm, anders halt-
bar gemacht, nicht gezuckert

Esportazioni mensili (t)
Latte e crema di latte con-
servati senza zucchero

Maandelijkse uitvoer (t)
Anders verduurzaamde melk en
room, zonder suiker

vers:	naach:	verso:	naar:		I	II	III	IV	V	VI	VII	VIII	IX	X	XI	XII
I. I N T R A - CEE/EWG/EEG																
	BR DEUTSCHLAND	1967 1968 1969	2.880 2.671	3.361 2.521	4.979 4.409	4.213 3.435	2.473 4.472	3.417 3.165	2.769 3.431	2.782 3.656	3.262 3.246	3.414 4.230	3.111 4.639	5.319 4.429		
	FRANCE	1967 1968 1969	- - -	- - -	- - -	- - -	- - -	20 -	42 36	20 31	31 43	50 110	15 68	9 127		
	ITALIA	1967 1968 1969	- - -	- - -	- 69	23 7	108 124	146 217	237 105	149 244	107 163	71 65	67 40	36 68		
	U.E.B.L./B.L.E.U.	1967 1968 1969	1.140 1.830	1.087 1.330	2.183 2.209	1.636 1.020	1.797 1.913	2.962 1.301	1.213 1.919	1.698 1.007	1.825 999	1.947 614	1.382 605	1.723 596		
	tot. INTRA-CEE/EWG/EEG	1967 1968 1969	4.020 4.501	4.448 3.851	7.162 6.687	5.872 4.462	4.378 6.509	6.545 4.683	4.261 5.491	4.649 4.938	5.225 4.451	5.482 5.019	4.575 5.352	7.087 5.220		
II. E X T R A - CEE/EWG/EEG																
	ROYAUME UNI	1967 1968 1969	329 226	366 244	451 511	442 548	637 771	437 796	392 840	592 540	413 623	876 631	824 794	504 544		
	GRECE	1967 1968 1969	770 854	1.009 1.162	1.229 1.279	1.465 1.087	973 1.151	996 1.170	890 1.314	1.103 1.020	816 1.050	698 1.520	1.375 1.387	1.344 1.081		
	NIGERIA	1967 1968 1969	2.368 638	1.268 381	1.349 343	1.389 683	1.507 703	627 1.566	888 2.163	2.200 1.097	1.353 1.078	969 1.860	2.015 497	762 1.409		
	PEROU	1967 1968 1969	378 909	721 843	929 1.515	1.881 1.170	2.187 1.459	1.237 817	1.276 1.669	1.788 1.449	756 658	318 868	149 681	95		
	PHILIPPINES	1967 1968 1969	1.122 1.707	1.206 1.647	1.127 1.550	1.753 2.411	1.975 2.675	997 1.845	1.974 4.940	2.433 4.070	1.651 3.841	1.127 3.131	753 1.562	1.741		
	HONG KONG	1967 1968 1969	596 464	371 257	369 464	574 732	444 946	416 685	475 785	778 611	424 954	363 1.217	417 510	359		
	AUTRES PAYS	1967 1968 1969	6.909 7.230	5.997 6.254	6.074 7.614	5.285 5.274	6.935 8.127	6.779 7.028	6.129 7.044	8.783 6.295	7.179 7.815	6.076 9.312	5.849 7.441	5.912 10.232		
	tot. EXTRA-CEE/EWG/EEG	1967 1968 1969	12.472 12.028	10.938 10.788	11.528 13.276	12.789 11.905	14.658 15.832	11.489 13.907	12.024 18.755	17.677 15.082	12.592 16.019	10.427 18.539	11.382 12.872	10.717 13.266		
	TOTAL / INSGESAMT / TOTALE / TOTAAL	1967 1968 1969	16.492 16.529	15.386 14.639	18.690 19.963	18.661 16.367	19.036 22.341	18.034 18.590	16.285 24.246	22.326 20.020	17.817 20.470	15.909 23.558	15.957 18.224	17.804 18.486		

N E D E R L A N D

Exportations mensuelles (t) Monatliche Ausfuhren (t) Esportazioni mensili (t) Maandelijkse uitvoer (t)
Lait et crème de lait conservés, sucrés Milch und Rahm haltbar gemacht gezuckert Latte e crema di latte conservati con zucchero Verduurzaamde melk en room met suiker

vers:	nach:	verso:	naar:		I	II	III	IV	V	VI	VII	VIII	IX	X	XI	XII
I. I N T R A - CEE/EWG/EEG																
	BR DEUTSCHLAND	1967 1968 1969	- 5	33 35	19 -	14 17	33 19	80 15	26 25	4 33	30 35	40 38	27 32	34 45		
	FRANCE	1967 1968 1969	- -	11 -	- -	- -	- 38	- 34	40 58	20 40	2 30	17 73	16 23	25 65		
	ITALIA	1967 1968 1969	- -	- -	- -	- -	- -	- -	73 32	57 79	32 107	30 37	24 13	20 19		
	U.E.B.L/B.L.E.U.	1967 1968 1969	48 51	92 47	55 43	53 36	51 40	108 35	55 44	62 102	55 146	62 135	44 91	30 79		
	tot. INTRA-CEE/EWG/EEG	1967 1968 1969	48 56	136 82	74 43	67 53	84 97	188 84	194 159	143 254	119 318	149 283	111 159	109 208		
II. E X T R A - CEE/EWG/EEG																
	GRECE	1967 1968 1969	557 681	809 620	709 539	669 547	682 694	799 670	574 563	827 506	625 419	585 717	601 682	873 608		
	BIRMANIE	1967 1968 1969	- 728	- -	- -	- -	- -	1.043	-	-	532	286	3.527	1.447	1.689	
	THAILANDE	1967 1968 1969	2.445 1.764	1.733 1.253	2.777 1.591	2.124 1.430	1.848 1.691	2.021 1.891	1.952 1.958	2.263 2.104	1.045 464	1.556 2.348	777 1.016	1.142 774		
	MALAISIE	1967 1968 1969	61 -	151 -	125 -	10 23	67 27	- 20	26 32	27 50	23 1	24 54	27 31	23 -		
	PHILIPPINES	1967 1968 1969	211 297	25 242	178 193	60 110	159 524	66 218	302 981	151 820	136 414	42 266	222 396	219 169		
	AUTRES PAYS	1967 1968 1969	5.938 6.239	5.313 5.104	5.677 6.453	5.266 5.488	6.142 6.669	7.488 6.971	6.969 7.419	8.630 5.960	7.131 5.837	6.175 6.858	6.929 5.776	6.445 5.220		
	tot. EXTRA-CEE/EWG/EEG	1967 1968 1969	9.212 9.709	8.031 7.219	9.466 8.776	8.129 7.598	8.898 9.605	10.374 10.813	9.823 10.953	11.898 9.972	8.960 7.421	8.382 13.770	8.556 9.348	8.702 8.460		
	TOTAL / INSGESAMT / TOTALE / TOTAAL	1967 1968 1969	9.260 9.765	8.167 7.301	9.540 8.819	8.196 7.651	8.982 9.702	10.562 10.897	10.017 11.112	12.041 10.226	9.079 7.739	8.531 14.053	8.667 9.507	8.811 8.668		

N E D E R L A N D

Exportations mensuelles (t) Beurre		Monatliche Ausfuhren (t) Butter				Esportazioni mensili (t) Burro				Maandelijkse uitvoer (t) Boter					
vers:	nach:	verso:	naar:	I	II	III	IV	V	VI	VII	VIII	IX	X	XI	XII
I. I N T R A - CEE/EWG/EEG															
	BR DEUTSCHLAND	1967 1968 1969	126 176	109 158	131 189	159 149	150 183	151 140	117 122	111 160	156 261	161 1.683	148 1.463	190 3.659	
	FRANCE	1967 1968 1969	63 71	387 28	950 24	408 17	53 22	31 12	29 72	25 18	17 4	31 16	21 22	20 4	
	ITALIA	1967 1968 1969	42 339	6 571	32 349	13 125	24 195	26 52	15 151	6 10	30 61	45 143	11 120	42 180	
	U.E.B.L./B.L.E.U.	1967 1968 1969	21 33	20 34	33 31	175 229	75 238	41 393	24 634	29 278	29 86	30 63	32 44	35 350	
	tot. INTRA-CEE/EWG/EEG	1967 1968 1969	252 619	522 791	1.146 593	755 520	302 638	249 597	185 979	171 466	232 412	267 1.905	212 1.649	287 4.193	
II. E X T R A - CEE/EWG/EEG															
	ROYAUME UNI	1967 1968 1969	1.255 994	1.336 571	1.546 855	2.299 2.312	2.131 2.671	2.034 2.538	1.962 1.777	2.437 1.215	2.534 1.876	2.782 1.362	3.170 1.430	833 1.146	
	ZONE SOV. ALL.	1967 1968 1969	- - -	- - -	- - -	- - -	- - -	- - -	- - -	- - -	- - -	- - -	- - -	- - -	
	AUTRES PAYS	1967 1968 1969	4.156 4.311	1.327 1.920	890 2.185	1.737 2.147	2.531 2.566	2.733 2.545	2.658 2.853	1.707 2.100	1.819 1.902	1.796 3.729	2.362 1.416	3.345 1.897	
	tot. EXTRA-CEE/EWG/EEG	1967 1968 1969	5.411 5.305	2.663 2.491	2.436 3.040	4.036 4.459	4.662 5.237	4.767 5.083	4.620 4.630	4.144 3.315	4.353 3.778	4.578 5.091	5.532 2.846	4178 3.043	
	TOTAL / INSGESAMT / TOTALE / TOTAAL	1967 1968 1969	5.663 5.924	3.185 3.282	3.582 3.633	4.791 4.979	4.964 5.875	5.016 5.680	4.805 5.609	4.315 3.781	4.585 4.190	4.845 6.996	5.144 4.495	4.485 7.236	

N E D E R L A N D

Exportations mensuelles (t) Fromage et oaillebotte		Monatliche Ausfuhren (t) Käse und Quark				Esportazioni mensili (t) Formaggi e latticini				Maandelijks uitvoer (t) Kaas, en wrongel						
vers:	nach:	verso:	naar:		I	II	III	IV	V	VI	VII	VIII	IX	X	XI	XII
I. I N T R A - CEE/EWG/EEG																
	BR DEUTSCHLAND	1967 1968 1969	4.370 4.442	4.189 4.027	4.276 5.461	4.616 4.513	5.759 4.639	6.482 3.590	4.891 4.488	4.866 6.093	4.339 6.071	4.241 6.479	4.296 5.057	5.319 5.870		
	FRANCE	1967 1968 1969	493 581	541 567	562 542	635 684	742 580	644 592	517 628	574 877	671 910	739 1.029	707 802	635 770		
	ITALIA	1967 1968 1969	384 1.080	394 706	408 777	343 105	286 110	566 213	714 184	824 171	123 437	260 549	575 417	419 232		
	U.E.B.L./B.L.E.U.	1967 1968 1969	1.570 1.754	1.350 1.485	1.768 1.575	1.586 2.190	1.579 1.559	1.772 1.520	1.334 1.487	1.958 2.793	1.784 2.095	1.621 2.170	1.702 1.802	1.531 2.230		
	tot. INTRA-CEE/EWG/EEG	1967 1968 1969	6.817 7.857	6.474 6.785	7.014 8.355	7.180 7.492	8.366 6.888	9.464 5.915	7.456 6.787	8.222 9.934	6.917 9.513	6.861 10.227	7.280 8.078	7.904 9.102		
II. E X T R A - CEE/EWG/EEG																
	U.S.A.	1967 1968 1969	248 261	213 347	293 363	400 255	382 514	332 435	130 1.617	240 1.166	306 1.316	353 521	464 427	286 420		
	ROYAUME UNI	1967 1968 1969	1.065 1.926	1.336 1.488	935 1.747	1.277 1.925	1.143 1.681	1.334 1.776	1.396 2.019	1.337 1.240	1.329 1.081	1.386 1.630	1.344 1.766	1.824 1.268		
	VENEZUELA	1967 1968 1969	- - -	- - -	- - -	- - -	- - -	- - -	- - -	- - -	- - -	- - -	- - -	- - -		
	JAPON	1967 1968 1969	445 245	146 192	259 244	248 234	302 114	345 151	301 23	317 152	192 258	208 140	161 113	195 125		
	SUEDE	1967 1968 1969	28 61	48 54	103 80	57 114	44 90	64 67	40 78	67 63	48 106	198 105	988 844	135 381		
	AUTRES PAYS	1967 1968 1969	1.845 1.674	1.307 1.392	1.217 1.684	1.502 1.520	1.333 1.847	1.440 1.687	1.562 2.572	1.592 1.976	1.945 2.344	2.317 3.260	2.184 2.575	1.752 2.092		
	tot. EXTRA-CEE/EWG/EEG	1967 1968 1969	3.631 4.167	3.050 3.473	2.807 4.118	3.484 4.048	3.204 4.246	3.515 4.116	3.429 6.309	3.553 4.597	3.820 5.105	4.462 5.656	5.141 5.725	4.192 4.286		
	TOTAL / INSGESAMT / TOTALE / TOTAAL	1967 1968 1969	10.448 12.024	9.524 10.258	9.821 12.473	10.664 11.540	11.570 11.134	12.979 10.031	10.885 13.096	11.775 14.531	10.737 14.618	11.323 15.883	12.421 13.803	12.096 13.388		

IMPORTATIONS MENSUELLES : VIANDE BOVINE, PRODUITS LAITIERS
MONATLICHE EINFUHREN : RINDFLEISCH, MILCHERZEUGNISSE
IMPORTAZIONI MENSILI : CARNE BOVINA, PRODOTTI LATTIERO-CASEARI
MAANDELIJKSE INVOER : RUNDSVLEES, ZUIVELPRODUKTEN

U.E.B.L./B.L.E.U.

Importations mensuelles (Nombre)
Veaux, taurillons, bouvillons,
génisses (destinés à l'abattage)

Monatliche Einfuhren (Stück)
Kälber und Jungrinder (nur
Schlachttiere)

Importazioni mensili (Numero)
Vitelli e vitelle, torelli, giovenchi
e giovenche (da macello)

Maandelijkse invoer (Stuks)
Kalveren, jonge stieren, jonge ossen
vaarsen (slachtdieren)

de :	aus :	da :	uit :		I	II	III	IV	V	VI	VII	VIII	IX	X	XI	XII
I. I N T R A - CEE/EWG/EEG																
	B.R. DEUTSCHLAND	1967 1968 1969	- ..	- ..	- ..	- ..	- ..	- ..	- ..	- ..	- ..	- ..	- ..	- ..	- ..	- ..
	FRANCE	1967 1968 1969	5 697	- 817	82 1.578	148 1.741	91 1.355	261 865	242 1.175	3.694 7.872	2.577 6.216	721 3.227	584 3.448	457 2.264		
	ITALIA	1967 1968 1969	- ..	- ..	- ..	- ..	- ..	- ..	- ..	- ..	- ..	- ..	- ..	- ..	- ..	- ..
	NEDERLAND	1967 1968 1969	84 989	- 2.033	- 3.165	2 3.820	71 3.765	3.981 2.283	2.189 304	494 334	869 343	2.819 570	4.874 269	2.733 20		
	tot. INTRA-CEE/EWG/EEG	1967 1968 1969	89 2.209	- 3.763	82 5.507	212 5.843	174 5.945	4.262 4.898	2.447 5.323	4.232 9.002	3.545 6.946	3.728 4.817	5.799 5.902	3.508 4.534		
II. E X T R A - CEE/EWG/EEG																
	IRLANDE	1967 1968 1969	- -	- -	- -	- -	- -	- -	- -	- -	- -	- -	- -	- -	- -	- -
	AUTRES PAYS	1967 1968 1969	- 262	- 304	54 368	259 710	434 1.330	436 680	95 383	202 145	5.316 5.336	3.854 5.626	1.076 3.038	41 834		
	tot. EXTRA-CEE/EWG/EEG	1967 1968 1969	- 262	- 304	54 368	259 710	434 1.330	436 680	95 383	202 145	5.316 5.336	3.854 5.626	1.076 3.038	41 834		
	TOTAL / INSGESAMT / TOTALE / TOTAAL	1967 1968 1969	89 2.471	- 4.067	136 5.875	471 6.553	608 7.275	4.698 5.578	2.542 5.706	4.434 9.147	8.861 12.282	7.582 10.443	6.875 8.940	3.549 5.368		

U.E.B.L./B.L.E.U.

Importations mensuelles (Nombre) Boeufs et vaches (destinés à l'abattage)		Monatliche Einfuhren (Stück) Ochsen und Kühe (nur Schlachttiere)					Importazioni mensili (Numero) Buoi e vacche (da macello)					Maandelijkse invoer (Stuks) Ossen en koeien (Slachtdieren)				
de :	aus :	da :	uit :		I	II	III	IV	V	VI	VII	VIII	IX	X	XI	XII
I. I N T R A - CEE/EWG/EEG																
	B.R. DEUTSCHLAND	1967 1968 1969	- - -	- - -
	FRANCE	1967 1968 1969	- 1.870 -	- 2.215 -	.. 2.136 -	.. 2.111 -	.. 1.363 -	.. 992 -	.. 1.615 -	.. 3.133 -	.. 2.835 -	.. 2.313 -	.. 2.387 -	.. 1.686 -		
	ITALIA	1967 1968 1969	- - -	- .. - - - - - - - - - - - - -
	NEDERLAND	1967 1968 1969	- - -	- .. - - - - - -	.. - - - - - - - -
	tot. INTRA-CEE/EWG/EEG	1967 1968 1969	- 1.870 -	- 2.237 -	41 2.162 -	80 2.112 -	103 1.388 -	162 992 -	213 1.624 -	333 3.202 -	453 2.836 -	668 2.313 -	917 2.389 -	1.783 1.717 -		
II. E X T R A - CEE/EWG/EEG																
	IRLANDE	1967 1968 1969	308 - -	12 - -	1.140 - -	1.779 - -	1.588 - -	1.640 - -	1.385 - -	640 - -	478 - -	- - -	- - -	- - -	- - -	10 - -
	DANEMARK	1967 1968 1969	- 2.087 -	- 2.685 -	- 1.706 -	- 1.900 -	- 2.818 -	- 397 -	- 442 -	- 18 -	- - -	- - -	- - -	- - -	- - -	679 18 -
	ROYAUME-UNI	1967 1968 1969	2.978 - -	5.876 - -	10.024 - -	9.293 - -	7.984 - -	7.319 - -	3.285 - -	6.077 - -	1.987 - -	20 - -	20 - -	- - -	- - -	- - -
	AUTRES PAYS	1967 1968 1969	90 - -	3 1.685 -	1.263 1.441 -	2.382 3.309 -	4.405 3.876 -	5.172 1.814 -	1.370 612 -	16 122 -	19 - -	- 49 -	- 2.500 -	- - -	239 4.512 -	
	tot. EXTRA-CEE/EWG/EEG	1967 1968 1969	3.376 2.087 -	5.891 4.370 -	12.427 3.147 -	13.454 5.209 -	13.977 6.694 -	14.131 2.211 -	6.040 1.054 -	6.733 140 -	2.484 - -	20 49 -	20 2.500 -	928 4.530 -		
	TOTAL / INSGESAMT / TOTALE / TOTAAL	1967 1968 1969	3.376 3.957 -	5.891 6.607 -	12.468 5.309 -	13.534 7.321 -	14.080 8.082 -	14.293 3.203 -	6.253 2.678 -	7.066 3.342 -	2.937 2.836 -	688 2.362 -	937 4.889 -	2.711 6.247 -		

EXPORTATIONS MENSUELLES : VIANDE BOVINE, PRODUITS LAITIERS
MONATLICHE AUSFUHREN : RINDFLEISCH, MILCHERZEUGNISSE
ESPORTAZIONI MENSILI : CARNE BOVINA, PRODOTTI LATTIERO-CASEARI
MAANDELIJKSE UITVOER : RUNDSVLEES, ZUIVELPRODUKTEN

U.E.B.L./B.L.E.U.

Exportations mensuelles (t) Lait entier en poudre non sucré		Monatliche Ausfuhren (t) Vollmilchpulver, nicht gezuckert				Esportazioni mensili (t) Latte intero, in polvere senza zucchero				Maandelijkse uitvoer (t) Volle melk en room in vaste vorm zonder suiker					
vers :	naoh :	verso :	naar :	I	II	III	IV	V	VI	VII	VIII	IX	X	XI	XII
I. I N T R A - CEE/EWG/EEG															
B.R. DEUTSCHLAND	1967	220	100	121	60	20	-	25	..	25	-	-	..	-	-
	1968	-	..	-	-	..	-	-	-	-	-	..	-	-	..
	1969	-	..	-	-	..	-	-	-	-	-	..	-	-	..
FRANCE	1967	-	-	-	-	-	-	-	-	-	-	-	..
	1968	-	..	-	-	..	-	-	-	-	-	..	-	-	..
	1969	-	..	-	-	..	-	-	-	-	-	..	-	-	..
ITALIA	1967	-	-	-	-	-	-	-	-	-	-	-	..
	1968	-	..	-	-	..	-	-	-	-	-	..	-	-	..
	1969	-	..	-	-	..	-	-	-	-	-	..	-	-	..
NEDERLAND	1967	-	-	-	-	-	-	-	-	..	38	6	366	38	270
	1968	185	280	353	250	..	383	1.098	..	38	3	5	-
	1969	185	300	353	250	10	383	1.098	..	38	3	20	..	5	-
tot. INTRA-CEE/EWG/EEG	1967	220	100	121	60	20	-	25	-	10	51	366	38	-	312
	1968	185	300	353	250	10	383	1.098	..	38	3	20	..	5	-
	1969	185	300	353	250	10	383	1.098	..	38	3	20	..	5	-
II. E X T R A - CEE/EWG/EEG															
ROYAUME-UNI	1967	-	-	-	-	-	-	-	-	-	-	117	115	-	-
	1968	-	-	-	-	-	-	-	-	-	-	-	-	-	-
	1969	-	-	-	-	-	-	-	-	-	-	-	-	-	-
ESPAGNE	1967	-	-	-	-	-	-	-	-	-	-	-	-	-	-
	1968	-	-	-	-	-	-	-	-	-	-	-	-	-	-
	1969	-	-	-	-	-	-	-	-	-	-	-	-	-	-
GRECE	1967	16	84	136	21	10	-	-	-	-	-	-	-	-	212
	1968	-	-	-	-	-	-	-	-	-	-	-	-	-	-
	1969	-	-	-	-	-	-	-	-	-	-	-	-	-	-
AFR. NORD ESP.	1967	-	-	-	-	-	-	-	-	-	-	-	-	53	17
	1968	310	50	5	9	27	-	-	-	135	25	53	-	-	140
	1969	310	50	5	9	27	-	-	-	135	25	53	-	-	140
VENEZUELA	1967	-	-	-	-	-	-	-	-	-	-	-	-	-	-
	1968	-	-	-	-	-	-	-	-	-	-	-	-	-	-
	1969	-	-	-	-	-	-	-	-	-	-	-	-	-	-
LIBAN	1967	-	-	-	-	-	-	-	-	-	-	-	-	-	-
	1968	-	-	-	-	-	-	-	-	-	-	-	-	-	-
	1969	-	-	-	-	-	-	-	-	-	-	-	-	-	-
AUTRES PAYS	1967	78	84	363	121	894	214	439	267	556	448	321	287	287	397
	1968	290	141	186	93	162	301	319	1.342	287	190	214	214	214	397
	1969	290	141	186	93	162	301	319	1.342	287	190	214	214	214	397
tot. EXTRA-CEE/EWG/EEG	1967	94	168	499	142	904	214	439	267	673	563	374	304	304	749
	1968	600	191	191	102	189	301	319	1.477	312	243	214	214	214	749
	1969	600	191	191	102	189	301	319	1.477	312	243	214	214	214	749
TOTAL / INSGESAMT / TOTALE / TOTAAL	1967	314	268	620	202	924	214	464	277	724	929	412	616	616	749
	1968	785	491	544	352	199	684	1.417	1.515	315	263	219	749	749	749
	1969	785	491	544	352	199	684	1.417	1.515	315	263	219	749	749	749

U.E.B.L./B.L.E.U.

Exportations mensuelles (t) Beurre		Monatliche Ausfuhren (t) Butter				Esportazioni mensili (t) Burro				Maandelijke uitvoer (t) Boter					
vers :	nach :	verso :	naar :	I	II	III	IV	V	VI	VII	VIII	IX	X	XI	XII
I. I N T R A - CEE/EWG/EEG															
	B.R. DEUTSCHLAND	1967 1968 1969
	FRANCE	1967 1968 1969
	ITALIA	1967 1968 1969	700	375	326	251	300	450
	NEDERLAND	1967 1968 1969	541	160	100	10
	tot. INTRA-CEE/EWG/EEG	1967 1968 1969	25 42 ..	66 9 ..	24 13 ..	28 43 ..	3 816 ..	118 495 ..	41 376 ..	6 566 ..	98 213 ..	78 375 ..	71 315 ..	62 630
II. E X T R A - CEE/EWG/EEG															
	ROYAUME-UNI	1967 1968 1969	244 - ..	1.256 1.540 ..	1.711 813 ..	1.248 1.040 ..	134 1.706 ..	80 857 ..	477 546 ..	299 596 ..	386 243 ..	1.237 374 ..	977 195 ..	178 221
	MAROC	1967 1968 1969	462 - ..	51 - ..	65 - ..	- - ..	- - ..	- - ..	48 - ..	35 - ..	18 - ..	81 - ..	2 - ..	222 -
	CONGO (Kinshasa)	1967 1968 1969	- - ..	- - ..	- - ..	- - ..	- - ..	- - ..	- - ..	- - ..	- - ..	- - ..	- - ..	- -
	PEROU	1967 1968 1969	- - ..	- - ..	- - ..	- - ..	- - ..	- - ..	- - ..	- - ..	- - ..	- - ..	- - ..	- -
	AUTRES PAYS	1967 1968 1969	615 940 ..	400 297 ..	591 175 ..	229 272 ..	526 268 ..	496 841 ..	133 1.647 ..	799 1.976 ..	284 928 ..	1.759 829 ..	169 1.290 ..	1.062 951
	tot. EXTRA-CEE/EWG/EEG	1967 1968 1969	1.321 940 ..	1.707 1.837 ..	2.367 988 ..	1.477 1.312 ..	660 1.974 ..	576 1.698 ..	658 2.193 ..	1.133 2.572 ..	688 1.171 ..	3.077 1.203 ..	1.148 1.485 ..	1.462 1.172
	TOTAL / INSGESAMT / TOTALE / TOTAAL	1967 1968 1969	1.346 982 ..	1.773 1.846 ..	2.391 1.001 ..	1.505 1.355 ..	663 2.790 ..	694 2.193 ..	699 2.569 ..	1.139 3.138 ..	786 1.384 ..	3.153 1.578 ..	1.219 1.800 ..	1.524 1.802

U.E.B.L./B.L.E.U.

Exportations mensuelles (t)
Fromage et caillebotteMonatliche Ausfuhren (t)
Käse und QuarkEsportazioni mensili (t)
Formaggi e latticiniMaandelijkse uitvoer (t)
Kaas en wrongel

vers : nach : verso : naar :		I	II	III	IV	V	VI	VII	VIII	IX	X	XI	XII
I. I N T R A - CEE/EWG/EEG													
B.R. DEUTSCHLAND	1967 1968 1969	499 297	415 214	377 255	297 312	346 226	355 185	321 318	204 247	351 192	343 253	443 171	345 202
FRANCE	1967 1968 1969	109 36	119 66	157 56	201 36	193 46	114 19	193 34	87 11	167 41	179 9	69 27	60 57
ITALIA	1967 1968 1969
NEDERLAND	1967 1968 1969	269 400	352 377	650 327	406 320	197 83	219 252	246 393	238 190	219 158	334 203	286 254	419 171
tot. INTRA-CEE/EWG/EEG	1967 1968 1969	895 744	908 674	1.215 653	914 706	780 373	761 507	812 752	559 472	758 395	880 475	818 456	841 434
II. E X T R A - CEE/EWG/EEG													
ESPAGNE	1967 1968 1969	- - -	- - -	- - -	- - -	- - -	- - -	- - -	- - -	- - -	- - -	- - -	- - -
CONGO (Kinshasa)	1967 1968 1969	2 - -	1 - -	2 2 2	2 2 2	1 2 2	1 1 1	1 2 2	1 1 1	1 2 2	2 - -	2 - -	1 1 1
AUTRES PAYS	1967 1968 1969	364 198	133 187	386 98	129 218	215 117	175 107	17 114	194 392	63 67	294 109	21 83	220 172
tot. EXTRA-CEE/EWG/EEG	1967 1968 1969	366 198	134 187	388 100	131 220	216 119	176 108	18 116	195 393	64 69	294 111	21 85	221 173
TOTAL / INSGESAMT / TOTALE / TOTAAL	1967 1968 1969	1.261 942	1.042 861	1.603 753	1.045 926	996 492	937 615	830 868	754 865	822 464	1.174 586	839 541	1.062 607

