

MARCHES AGRICOLES
AGRARMÄRKTE
MERCATI AGRICOLI
LANDBOUWMARKTEN

ECHANGES COMMERCIAUX - HANDELSAUSTAUSCH - SCAMBI COMMERCIALI - HANDEL

- Céréales et préparations à base de céréales
- Getreide und Getreideverarbeitungserzeugnisse
- Cereali e preparazioni a base di cereali
- Graangewassen en afgeleide produkten

SEPTEMBRE
SEPTEMBER
SETTEMBRE
SEPTEMBER

1972

1

DIRECTION GENERALE DE L'AGRICULTURE, Direction « Economie et structure agricoles », Division « Bilans, Etudes, Information »
GENERALDIREKTION LANDWIRTSCHAFT, Direktion »Wirtschaft und Agrarstruktur«, Abteilung »Bilanzen, Studien, Information«
DIREZIONE GENERALE DELL'AGRICOLTURA, Direzione « Economia e struttura agrarie », Divisione « Bilanci, Studi, Informazione »
DIRECTORAAT-GENERAAL LANDBOUW, Directoraat « Economie en landbouwstructuur », Afdeling « Balansen, Studies, Informatie »

Bâtiment Berlaymont, rue de la Loi, 200 – 1040 Bruxelles

Telex 25670 (AGREC)

Tél. 35 00 40

La reproduction des données est subordonnée à l'indication de la source

Nachdruck mit Quellenangabe gestattet

La riproduzione del contenuto è subordinato alla citazione della fonte

Het overnemen van gegevens is toegestaan mits bronvermelding

Reference to this publication is requested for reproduction of any data

AVERTISSEMENT

Les résultats de la présente publication sont destinés à une information rapide sur les échanges des Etats-membres. Il s'agit de données chiffrées de caractère fréquemment estimatif et qui pourraient être révisées ou confirmées.

VORBEMERKUNG

Der Inhalt dieser Veröffentlichung soll zur schnellen Unterrichtung über den Handel der Mitgliedstaaten dienen. Die Zahlenangaben sind daher zum Teil Schätzungen, eine Aenderung oder Bestätigung ist möglich.

AVVERTENZA

I risultati della presente pubblicazione, sono destinati ad una informazione rapida sugli scambi degli Stati-membri. Si tratta di dati a carattere estimativo e che potranno essere revisionati o confermati.

WOORD VOORAF

Het doel van deze publicatie bestaat er in snel inlichtingen te brengen over de handel van de lid-staten. Het betreft hier berekende gegevens die moeten herzien of bevestigd worden.

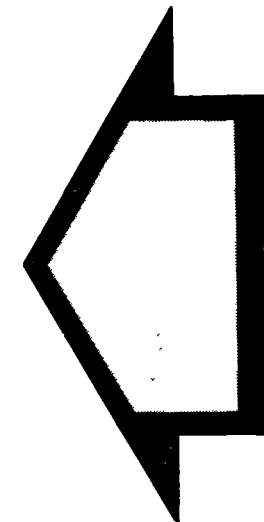

AVIS

Par suite des raisons d'ordre technique, les nos suivants du bulletin "Marchés agricoles"
"Echanges commerciaux" n'ont pu être publiés :

1969 - II de janvier, I et II de février I de mars, II d'avril, I et II de mai, I de juin
1970 - I et II mai, I et II de juin

ANMERKUNG

Aus technischen Gründen konnten folgende Nummern des "Agrarmarkt-Handelsaustausch" nicht veröffentlicht
werden :

1969 - II Januar, I und II Februar und I März, II April, I und II Mai, I Juni
1970 - I und II Mai, I und II Juni

AVVISO

Per ragioni tecniche i seguenti numeri del bollettino "Mercati Agricoli - Scambi Commerciali"
non sono stati pubblicati :

1969 - II di gennaio, I - II di febbraio, I di marzo, II d'aprile, I e II maggio, I giugno
1970 - I e II maggio, I e II giugno

BERICHT

Wegens technische moeilijkheden konden de volgende nrs van het bulletin "Landbouwmarkten" - "Handel" niet
gepubliceerd worden :

1969 - II van januari, I en II van februari en I van maart, II van april, I en II van mei, I van juni
1970 - I en II mei, I en II juni.

SOMMAIRE	INHALT	SOMMARIO	INHOUD	Pages Seite Pagina Bladzijde	
				IMPORTATION EINFUHR IMPORTAZIONE INVOER	EXPORTATION AUSFUHR ESPORTAZIONE UITVOER
IMPORTATIONS et EXPORTATIONS quantitatives mensuelles 1969 - 70 - 71 - 72 suivant pays de provenance ou de destination	Monatliche mengenmässige EINFUHREN und AUSFUHREN 1969 - 70 - 71 - 72 nach Herkunfts- bzw. Bestimmungsländern	IMPORTAZIONI e ESPORTAZIONI quantitativi mensili 1969 - 70 - 71 - 72 dei paesi di provenienza o di destinazioni	INVOER en UITVOER maandelijkse hoeveelheden 1969 - 70 - 71 - 72 volgens landen van herkomst of bestemming		
<u>I. R.F. ALLEMAGNE</u>	<u>I. B.R. DEUTSCHLAND</u>	<u>I. R.F. GERMANIA</u>	<u>I. B.R. DUITSLAND</u>		
Froment	Weizen	Frumento	Tarwe	2	24
Seigle	Roggen	Segala	Rogge	3	25
Orge	Gerste	Orzo	Gerst	4	26
Avoine	Hafer	Avena	Haver	5	27
Maïs	Mais	Granoturco	Maïs	6	28
Autres céréales	Anderes Getreide	Altri cereali	Andere graangewassen	7	29
Farine de froment	Mehl von Weizen	Farina di frumento	Tarwemeel	8	30
Farine d'autres céréales	Mehl von anderem Getreide	Farina di altri cereali	Meel van andere granen	9	31
Gruaux et semoules de céréales; céréales mondés, perlés; germes de céréales	Griess von Getreide; Ge- treidekörner, geschält, ge- schliffen, geschrotet oder gequetscht, Getreidekeime	Semole e semolini di cereali; cereali mondati, perlati; germi di cereali	Grutten, griesmeel; gepelde, geparelde, gebroken of ge- plette granen; graankiemen	10	32
Farines et semoules de manioc et similaires	Mehl und Griess vom Maniok und dgl.	Farine e semolini di manioca ecc.	Meel en gries van maniok en dgl.	11	33
Malt	Malz	Malto	Mout	12	34
Fécule de pommes de terre	Stärke von Kartoffeln	Fecola di patata	Aardappelzetmeel	13	35
Autres amidons et féoules; inuline	Anderes Stärke; Inulin	Altri amidi e fecole ; inulina	Ander zetmeel; inuline	14	36
Gluten et farine de gluten	Kleber und Klebermehl	Glutine e farine di glutine	Gluten en glutenmeel	15	37
Sons et remoulages	Kleie und dgl.	Crusche, staccature, ecc.	Zemelen en dgl.	16	38
Solubles de poissons ou de baleine	Solubles von Fischen und Walen	Solubili di pesci o di balena	Visperswater van vis of van walvis	17	39
Préparations fourragères	Zubereitetes Futter	Mangimi preparati per ani- mali	Preparaten voor dieren- voeding	18	40
Riz en paille	Reis in der Strohhlülse	Riso greggio	Rijst in de dop	19	41
Riz en grains décortiqués même plis ou glacés	Reis enthülst auch poliert oder glasiert	Riso in grani, pilati anche brillati o lucidati	Gepelde rijst ook geslepen of geglansd	20	42
Brisures de riz	Bruchreis	Riso spezzato	Gebroken rijst	21	43
<u>II. FRANCE</u>	<u>II. FRANKREICH</u>	<u>II. FRANCIA</u>	<u>II. FRANKRIJK</u>		
Froment	Weizen	Frumento	Tarwe	46	68
Seigle	Roggen	Segala	Rogge	47	69
Orge	Gerste	Orzo	Gerst	48	70

SOMMAIRE	INHALT	SOMMARIO	INHOUD	Pages Seite Pagina Bladzijde	
				IMPORTATION EINFUHR IMPORTAZIONE INVOER	EXPORTATION AUSFUHR ESPORTAZIONE UITVOER
IMPORTATIONS et EXPORTATIONS quantitatives mensuelles 1969 - 70 - 71 - 72 suivant pays de provenance ou de destination	Monatliche mengenmäßige EINFÜHREN und AUSFÜHREN 1969 - 70 - 71 - 72 nach Herkunfts- bzw. Bestimmungsländern	IMPORTAZIONI e ESPORTAZIONI quantitativi mensili 1969 - 70 - 71 - 72 dei paesi di provenienza o di destinazioni	INVOER en UITVOER maandelijkse hoeveelheden 1969 - 70 - 71 - 72 volgens landen van herkomst of bestemming		
Avoine	Hafer	Avena	Haver	49	71
Maïs	Mais	Granoturco	Maïs	50	72
Autres céréales	Anderes Getreide	Altri cereali	Anderes graangewassen	51	73
Farine de froment	Mehl von Weizen	Farina di frumento	Tarwemeel	52	74
Farine d'autres céréales	Mehl von anderem Getreide	Farina di altri cereali	Meel van andere granen	53	75
Gruaux et semoules de céréales; céréales mondés, perlés; germes de céréales	Griess von Getreide; Ge- treidekörner, geschält, ge- schliffen oder gequetscht; Getreidekeime	Semole e semolini di cereali; cereali mondati, perlati; germi di cereali	Grutten, griesmeel; gepelde geparelde, gebroken of ge- plette granen; graankiemen	54	76
Farine et semoules de manioc et similaires	Mehl und Griess von Maniok und dgl.	Farine e semolini di manioca ecc.	Meel en gries van maniok en dgl.	55	77
Malt	Malz	Malto	Mout	56	78
Fécule de pommes de terre	Stärke von Kartoffeln	Fecola di patata	Aardappelzetmeel	57	79
Autres amidons et féculés; inuline	Anderes Stärke; Inulin	Altri amidi e fecole; inulina	Ander zetmeel; inuline	58	80
Gluten et farine de gluten	Kleber und Klebermehl	Glutine e farine di glutine	Gluten en glutenmeel	59	81
Sons et remoulages	Kleie und dgl.	Crusche, staccature, ecc.	Zemelen en dgl.	60	82
Solubles de poissons ou de baleine	Solubles von Fischen und Walen	Solubili di pesci o di balena	Visperwater van vis of van walvis	61	83
Préparations fourragères	Zubereitetes Futter	Mangimi preparati per animali	Preparaten voor dieren- voeding	62	84
Riz en paille	Reis in der Strohülle	Riso greggio	Rijst in de dop	63	85
Riz en grains décortiqués, même polis ou glacés	Reis enthüllt auch poliert oder glasiert	Riso in grani, pilati anche brillanti o lucidati	Gepelde rijst ook geslepen of geglansd	64	86
Brisures de riz	Bruchreis	Riso spezzato	Gebroken rijst	65	87
III. <u>ITALIE</u>	III. <u>ITALIEN</u>	III. <u>ITALIA</u>	III. <u>ITALIE</u>		
Froment	Weizen	Frumento	Tarwe	90	111
Seigle	Roggen	Segala	Rogge	91	112
Orge	Gerste	Orzo	Gerst	92	113
Avoine	Hafer	Avena	Haver	93	114
Maïs	Mais	Granoturco	Maïs	94	115
Autres céréales	Anderes Getreide	Altri cereali	Anderes graangewassen	95	116
Farine de froment	Mehl von Weizen	Farina di frumento	Tarwemeel	96	117

SOMMAIRE	INHALT	SOMMARIO	INHOUD	Pages Seite Pagina Bladzijde	
				IMPORTATION EINFUHR IMPORTAZIONE INVOER	EXPORTATION AUSFUHR ESPORTAZIONE UITVOER
IMPORTATIONS et EXPORTATIONS quantitatives mensuelles 1969 - 70 - 71 - 72 suivant pays de provenance ou de destination	Monatliche mengenmässige FINFUHREN und AUSFUHREN 1969 - 70 - 71 - 72 nach Herkunfts-bzw. Bestimmungsländern	IMPORTAZIONI e ESPORTAZIONI quantitativi mensili 1969 - 70 - 71 - 72 dei paesi di provenienza o di destinazioni	INVOER en UITVOER maandelijkse hoeveelheden 1969 - 70 - 71 - 72 volgens landen van herkomst of bestemming		
Farine d'autres céréales	Mehl von anderem Getreide	Farina di altri cereali	Meel van andere granen	97	118
Gruaux et semoules de céréales; céréales mondés, perlés; germes de céréales	Griess von Getreide, Ge- treidekörner, geschält, ge- schliffen, geschrotet oder gequetscht; Getreidekeime	Semole e semolini di cereali; cereali mondati, perlati; germi di cereali	Grutten, griesmeel; gepel- de, gepareelde, gebroken of geplette granen, graan- kiemen	98	119
Farines et semoules de ma- nioc et similaires	Mehl und Griess von Manioc und dgl.	Farine e semolini di manioca ecc.	Meel en gries van maniok en dgl.	99	120
Malt	Malz	Malto	Mout	100	121
Fécule de pommes de terre	Stärke von Kartoffeln	Fecola di patata	Aardappelzetmeel	101	122
Autres amidons et féculés; inuline	Andere Stärke ; Inuline	Altri amidi e fecole ; inulina	Ander zetmeel; inuline	102	123
Gluten et farine de gluten	Kleber und Klebermehl	Glutine e farine di glutine	Gluten en glutenmeel	103	124
Sons et remoulages	Kleie und dgl.	Crusche, staccature, ecc.	Zemelen en dgl.	104	125
Solubles de poissons ou de baleine	Solubles von Fischen und Walen	Solubili di pesci o di balena	Visperswater van vis of van walvis	105	126
Préparations fourragères	Zubereitetes Futter	Mangimi preparati per animali	Preparaten voor dieren- voeding	106	127
Riz en paille	Reis in der Strohölse	Riso greggio	Rijst in de dop	107	128
Riz en grains décortiqués, même polis ou glacés et brisures de riz	Reis enthüllt auch poliert oder glasiert und Bruchreis	Riso in grani, pilati anche brillati o lucidati e riso spezzato	Gepelde rijst ook gesle- pen of geglansd en gebro- ken rijst	108	129
IV. PAYS-BAS	IV. NIEDERLANDE	IV. PAESI BASSI	IV. NEDERLAND		
Froment	Weizen	Fumento	Tarwe	132	154
Seigle	Roggen	Segala	Rogge	133	155
Orge	Gerste	Orzo	Gerst	134	156
Avoine	Hafer	Avena	Haver	135	157
Maïs	Mais	Granoturco	Maïs	136	158
Autres céréales	Anderes Getreide	Altri cereali	Andere graangewassen	137	159
Farine de froment	Mehl von Weizen	Farina di frumento	Tarwemeel	138	160
Farine d'autres céréales	Mehl von anderem Getreide	Farina di altri cereali	Meel van andere granen	139	161
Gruaux et semoules de céréales; céréales mondés, perlés; germes de céréales	Griess von Getreide; Ge- treidekörner, geschält, ge- schliffen, geschrotet oder gequetscht; Getreidekeime	Semole e semolini di cereali; cereali mondati, perlati; germi di cereali	Grutten, griesmeel; gepel- de, gepareelde, gebroken of geplette granen; graan- kiemen	140	162

SOMMAIRE	INHALT	SOMMARIO	INHOUD	Pages Seite Pagina Bladzijde	
				IMPORTATION EINFUHR IMPORTAZIONE INVOER	EXPORTATION AUSFUHR ESPORTAZIONE UITVOER
IMPORTATIONS et EXPORTATIONS quantitatives mensuelles 1969 - 70 - 71 - 72 suivant pays de provenance ou de destination	Monatliche mengenmäßige EINFUHREN und AUSFUHREN 1969 - 70 - 71 - 72 nach Herkunfts- bzw. Bestimmungsländern	IMPORTAZIONI e ESPORTAZIONI quantitativi mensili 1969 - 70 - 71 - 72 dei paesi di provenienza o di destinazioni	INVOER en UITVOER maandelijkse hoeveelheden 1969 - 70 - 71 - 72 volgens landen van herkomst of bestemming		
Farines et semoules de manioc et similaires	Mehl und Griess von Maniok und dgl.	Farine e semolini di manioca ecc.	Meel en gries van maniok en dgl.	141	163
Malt	Malz	Malto	Mout	142	164
Pécule de pommes de terre	Stärke von Kartoffeln	Fecola di patata	Aardappelzetmeel	143	165
Autres amidons et féculés ; inuline	Andere Stärke; Inulin	Altri amidi e fecole ; inulina	Ander zetmeel; inuline	144	166
Gluten et farine de gluten	Kleber und Klebermehl	Glutine e farine di glutine	Gluten en glutenmeel	145	167
Sons et remoulages	Kleie und dgl.	Crusche, staccature, ecc.	Zemelen en dgl.	146	168
Solubles de poissons ou de baleine	Solubles von Fischen und Walen	Solubili di pesci o di balena	Visperswater van vis of van walvis	147	169
Préparations fourragères	Zubereitetes Futter	Mangimi preparati per animali	Preparaten voor dieren- voeding	148	170
Riz en paille	Reis in der Strohähülse	Riso greggio	Rijst in de dop	149	171
Riz en grains décortiqués, même polis ou glacés	Reis enthülst auch poliert oder glasiert	Riso in grani, pilati, anche brillati o lucidati	Gepelde rijst ook geslepen of geglansd	150	172
Brisures de riz	Bruchreis	Riso spezzato	Gebroken rijst	151	173
<u>V. U.E.B.L.</u>	<u>V. B.L.W.U.</u>	<u>V. U.E.B.L.</u>	<u>V. B.L.E.U.</u>		
Froment	Weizen	Frumento	Tarwe	176	198
Seigle	Roggen	Segala	Rogge	177	199
Orge	Gerste	Orzo	Gerst	178	200
Avoine	Hafer	Avena	Haver	179	201
Maïs	Mais	Granoturco	Maïs	180	202
Autres céréales	Anderes Getreide	Altri cereali	Ander graangewassen	181	203
Farine de froment	Mehl von Weizen	Farina di frumento	Tarwemeel	182	204
Farine d'autres céréales	Mehl von anderem Weizen	Farina di altri cereali	Meel van andere granen	183	205
Gruaux et semoules de céréales; céréales mondés, perlés; germes de céréales	Griess von Getreide; Ge- treidekörner, geschält, ge- schliffen, geschrotet oder gequetscht; Getreidekeime	Semole e semolini di cereali; cereali mondati, perlati; germi di cereali	Grutten, griesmeel; gepelde, geparelde, gebroken of ge- plette granen; graankiemen	184	206
Farines et semoules de ma- nioc et similaires	Mehl und Griess von Maniok und dgl.	Farine e semolini di manioca ecc.	Meel en gries van maniok en dgl.	185	207
Malt	Malz	Malto	Mout	186	208

SOMMAIRE	INHALT	SOMMARIO	INHOUD	Pages Seite Pagina Bladzijde	
				IMPORTATION EINFUHR IMPORTAZIONE INVOER	EXPORTATION AUSFUHR ESPORTAZIONE UITVOER
IMPORTATIONS et EXPORTATIONS quantitatives mensuelles 1969 - 70 - 71 - 72 suivant pays de provenance ou de destination	Monatliche mengenmäßige EINFÜHREN und AUSFÜHREN 1969 - 70 - 71 - 72 nach Herkunfts-bzw. Bestimmungsländern	IMPORTAZIONI e ESPORTAZIONI quantitativi mensili 1969 - 70 - 71 - 72 dei paesi di provenienza o di destinazioni	INVOER en UITVOER maandelijkse hoeveelheden 1969 - 70 . 72 - 72 volgens landen van herkomst of bestemming		
Fécule de pommes de terre	Stärke von Kartoffeln	Fecola di patata	Aardappelzetmeel	187	-
Autres amidons et féculés; inuline	Andere Stärke; Inulin	Altri amidi e fecole ; inulina	Ander zetmeel; inuline	188	209
Gluten et farine de gluten	Kleber und Klebermehl	Glutine e farine di glutine	Gluten en glutenmeel	189	210
Sons et remoulages	Kleie und dgl.	Crusche, staccature, ecc.	Zemelen en dgl.	190	211
Solubles de poissons ou de baleine	Solubles von Fischen und Walen	Solubili di pesci o di balena	Visperswater van vis of van walvis	191	212
Préparations fourragères	Zubereitetes Futter	Mangimi preparati per animali	Preparaten voor dieren- voeding	192	213
Riz en paille	Reis in der Strohülle	Riso greggio	Rijst in de dop	193	214
Riz en grains décortiqués, même polis ou glacés	Reis enthülst auch poliert oder glasiert	Riso in grani, pilati anoho brillati o lucidati	Gepelde rijst ook geslepen of geglansd	194	215
Brisures de riz	Bruchreis	Riso spezzato	Gebroken rijst	195	216

B.R. DEUTSCHLAND

Importations mensuelles (t)
OrgeMonatliche Einfuhren (t)
GersteImportazioni mensili (t)
OrzoMaandelijkse invoer (t)
Gerst

de :	aus :	da :	uit :	I	II	III	IV	V	VI	VII	VIII	IX	X	XI	XII
I. INTRA - CEE/EWG/EEG															
	FRANCE	1969	62.537	67.290	115.872	152.903	112.911	104.071	50.813	21.807	51.052	53.057	38.820	42.880	
		1970	74.214	71.151	99.858	105.364	97.121	87.572	45.428	29.428	51.749	67.940	55.813	50.884	
		1971	35.829	54.230	58.464	60.182	46.458	38.902	22.369	61.487	53.811	26.224	58.829	55.332	
		1972	67.675	43.558	40.886	41.488	34.108	37.879	22.637						
	ITALIA	1969	-	-	-	-	-	-	-	-	-	-	-	-	
		1970	-	-	-	-	-	-	-	-	-	-	-	-	
		1971	-	-	-	-	-	-	-	-	-	-	-	-	
		1972	-	-	-	-	-	-	-	-	-	-	-	-	
	NEDERLAND	1969	7.506	4.346	5.506	4.057	3.650	2.188	1.366	18.171	17.565	6.141	6.723	2.591	
		1970	15.721	6.395	11.146	5.959	3.845	2.568	1.203	11.340	22.120	10.929	4.153	2.777	
		1971	780	1.366	2.431	2.641	2.626	3.567	2.643	8.206	13.654	5.852	7.748	5.146	
		1972	6.771	3.054	3.504	4.846	2.942	651	280						
	U.S.B.L./B.L.E.U.	1969	3.260	2.474	1.593	1.044	540	-	53	500	2.620	1.674	1.300	3.268	
		1970	5.742	1.701	1.274	5.204	1.816	935	321	491	4.935	4.875	5.122	4.337	
		1971	1.781	22	1.412	1.074	582	61	1.565	1.003	5.174	2.526	1.500	5.464	
		1972	4.271	2.797	1.306	773	4.334	1.862	1.948						
	tot. INTRA-CEE/EWG/EEG	1969	73.303	74.110	122.971	158.004	117.110	106.259	52.232	40.478	71.237	60.872	46.843	48.741	
		1970	95.677	79.247	112.278	116.527	102.782	101.075	46.952	41.259	78.804	83.744	65.088	57.998	
		1971	38.390	55.618	62.307	63.897	49.666	42.530	26.747	70.696	72.639	64.602	68.077	65.942	
		1972	78.718	49.409	45.696	47.107	41.384	40.392	24.865						
II. EXTRA - CEE/EWG/EEG															
	EUROPE ORIENTALE	1969	-	-	-	-	-	-	-	-	-	-	-	-	120
		1970	1.837	2.070	6.845	9.279	8.025	13.671	13.023	7.576	2.507	3.180	9.636	9.290	
		1971	6.784	2.641	828	5.097	2.856	541	-	-	-	3.850	-	-	
		1972	983	3.658	4.161	12.693	1.463	5.181	250						
	U.S.A.	1969	-	-	-	-	-	-	-	2.000	-	-	216	-	
		1970	-	-	-	-	-	7.879	5.724	99	-	3.024	4.217	34.289	
		1971	28.393	1.399	40.966	40.995	4.621	38.041	2.557	4.983	3.022	-	14.579	4.914	
		1972	-	-	-	-	6.000	-	16.939	-	-	-	-	-	
	SUEDE	1969	26.091	7.829	15.122	8.681	11.691	3.745	3.999	7.957	137	-	4.447	3.277	
		1970	4.782	-	-	-	-	-	-	-	-	16.213	23.993	30.897	
		1971	13.860	12.541	15.687	18.544	20.653	7.917	3.276	-	10.928	16.328	6.422	6.808	
		1972	5.550	6.105	-	39.786	14.400	250	-	-	-	-	-	-	
	ARGENTINE	1969	-	4.151	-	-	-	-	-	-	-	-	-	-	
		1970	-	-	-	1.916	-	2039	-	-	-	-	-	-	
		1971	-	-	-	-	-	-	-	-	-	-	-	-	
		1972	-	-	-	-	-	-	-	-	-	-	-	-	
	ROYAUME UNI	1969	543	988	557	-	-	-	-	-	5	70	389	-	
		1970	2.693	3.499	1.933	507	891	1.669	-	-	6.558	12.224	14.566	21.177	
		1971	8.568	8.437	5.664	599	1.215	525	1.216	1.101	521	457	-	-	
		1972	-	-	-	-	-	-	-	-	-	-	-	-	
	AUSTRALIE	1969	-	-	-	2.186	-	-	-	-	-	-	-	15.743	
		1970	-	-	-	17.570	800	14.829	1	12.184	-	6	-	-	
		1971	15.889	15.887	36.963	120.782	33.037	729	14.041	10.245	4.681	292	2.280	-	
		1972	25.860	61.203	47.768	24.531	3.775	9.100	4.201						
	AUTRES PAYS	1969	22.495	22.892	28.251	21.577	22.284	3.153	7.150	7.630	16.969	29.326	23.924	26.270	
		1970	60.251	38.728	31.698	24.464	23.894	44.744	21.963	60.242	73.273	102.146	83.644	193.957	
		1971	98.039	26.012	29.039	50.160	32.761	74.528	20.576	8.631	6.782	44.741	27.635	47.722	
		1972	23.247	35.309	43.124	32.535	71.648	89.846	134.437						
	tot. EXTRA-CEE/EWG/EEG	1969	49.129	35.860	43.930	32.444	33.975	6.898	11.149	17.587	17.111	29.396	28.972	45.410	
		1970	69.563	44.297	40.476	53.736	33.610	84.831	40.710	80.101	82.338	136.793	135.996	289.610	
		1971	172.533	66.917	129.147	235.937	95.053	122.282	41.606	24.960	25.934	64.776	50.916	59.444	
		1972	55.640	108.225	95.053	109.545	97.286	104.377	155.647						
TOTAL / INSGESAMT / TOTALE / TOTAAL															
		1969	122.432	109.970	166.901	180.448	151.085	113.157	63.381	58.065	88.348	90.268	75.815	94.151	
		1970	165.240	123.544	152.754	170.263	136.392	189.906	87.662	121.360	161.142	220.537	201.084	347.608	
		1971	210.923	122.535	191.454	299.834	144.719	164.812	68.353	95.656	98.573	129.378	118.993	125.386	
		1972	134.357	155.684	140.749	156.652	138.670	144.769	180.312						

B.R. DEUTSCHLAND

Importations mensuelles (t)
Seigle

Monatliche Einfuhren (t)
Roggen

Importazioni mensili (t)
Segala

Maandelijkse invoer (t)
Rogge

de :	aus :	da :	uit :	I	II	III	IV	V	VI	VII	VIII	IX	X	XI	XII
I. I N T R A - CEE/EWG/EEG															
FRANCE	1969	1.332	1.007	1.759	775	987	876	1.239	-	4.008	6545	1.699	2.327		
	1970	2.476	2.194	1.513	1.526	2.031	1.157	839	570	11.620	457	434	243		
	1971	282	816	1.018	635	529	627	1.128	482	682	98	61	132		
	1972	915	198	4.277	2.453	2.208	749	681	-	-	-	-	-		
ITALIA	1969	-	-	-	-	-	-	-	-	-	-	-	-	-	-
	1970	-	-	-	-	-	-	-	-	-	-	-	-	-	-
	1971	-	-	-	-	-	-	-	-	-	-	-	-	-	-
NEDERLAND	1969	377	4.627	7.054	6.515	14.627	-	-	-	13.351	8.273	2.400	2.719		
	1970	3.815	1.641	3.025	3.411	1.371	407	794	1.455	1.617	76	608	479		
	1971	-	237	2.623	6.900	4.515	496	454	4.843	4.780	3.541	1.063	898		
	1972	6.245	1.742	1.941	2.660	2.751	1.046	138	-	-	-	-	-		
U.E.B.L./B.L.E.U.	1969	120	-	1.635	-	46	-	-	-	680	815	500	-		
	1970	-	-	-	-	630	-	-	-	-	-	-	-		
	1971	-	162	135	196	-	-	-	-	-	246	148	8		
	1972	-	-	1.833	-	-	-	-	-	-	-	-	-		
tot. INTRA-CEE/EWG/EEG	1969	1.829	5.634	10.448	7.290	15.660	876	1.239	-	18.041	15.636	4599	5.046		
	1970	6.291	3.835	4.538	4.937	4.032	1.564	1.633	2.025	3.237	533	1.042	722		
	1971	262	1.215	3.776	3.731	5.044	1.123	1.582	5.325	5.462	3.885	1.272	1.038		
	1972	7.160	1.940	8.051	5.113	4.959	1.795	819	-	-	-	-	-		
II. E X T R A - CEE/EWG/EEG															
EUROPE ORIENTALE	1969	-	-	-	-	-	-	1.097	-	3.583	20	-	-		
	1970	-	-	995	7.996	7.159	8.046	2.023	2.783	3.187	3.376	476	-		
	1971	-	-	-	-	-	-	-	-	-	-	-	-		
	1972	-	-	-	-	-	-	-	-	-	-	-	-		
U.S.A.	1969	-	-	-	-	-	-	260	-	10	-	-	-		
	1970	-	-	-	-	-	-	-	-	-	-	-	-		
	1971	-	-	-	-	-	-	-	1.014	-	-	-	-		
	1972	-	-	-	-	-	-	-	-	-	-	-	-		
CANADA	1969	-	-	-	-	-	-	-	-	694	-	-	-		
	1970	25	355	85	-	-	-	-	-	-	15	-	-		
	1971	-	-	-	-	-	-	-	-	-	2.130	-	-		
	1972	-	-	-	-	-	-	-	-	-	-	-	-		
AUTRES PAYS	1969	-	551	8	546	23	-	-	-	5	1	1	-		
	1970	-	-	-	1	-	-	180	60	-	497	-	1		
	1971	37	1	43	277	-	-	-	-	-	-	-	-		1.476
	1972	-	48	-	-	-	-	-	-	-	-	-	-		-
tot. EXTRA-CEE/EWG/EEG	1969	-	585	8	546	23	-	1.357	5	4.288	21	1	-		
	1970	25	355	1.090	7.997	7.159	8.046	2.203	2.843	3.187	3.888	476	1		
	1971	37	1	43	277	-	-	-	1.014	66	2.130	-	-		1.476
	1972	-	48	-	-	-	-	-	-	-	-	-	-		-
TOTAL / INSGESAMT / TOTALE / TOTAAL															
	1969	1.829	6.185	10.456	7.836	15.683	876	2.596	5	22.329	15.657	4.600	5.046		
	1970	6.316	4.190	5.628	12.934	11.191	9.610	3.836	4.868	6.424	4.421	1.518	723		
	1971	299	1.216	3.819	8.008	5.044	1.123	1.582	6.339	5.468	6.075	1.272	2.514		
	1972	7.160	1.988	8.051	5.113	4.959	1.795	819	-	-	-	-	-		

B.R. DEUTSCHLAND

Importations mensuelles (t)
Froment

Monatliche Einfuhren (t)
Weizen

Importazioni mensili (t)
Frumento

Maandelijkse invoer (t)
Tarwe

de :	aus :	da :	uit :	I	II	III	IV	V	VI	VII	VIII	IX	X	XI	XII
I. INTRA - CEE/EWG/EEG															
FRANCE	1969	72.534	85.390	164.739	234.708	227.435	170.287	76.278	54.564	114.814	139.960	73.298	61.123		
	1970	112.881	67.995	56.467	35.774	19.319	32.546	31.905	21.848	45.832	51.197	30.776	32.620		
	1971	25.101	51.610	73.218	74.631	70.141	77.020	42.545	51.467	101.540	99.606	85.821	110.068		
	1972	78.694	83.563	83.223	124.324	135.499	112.278	62.288							
ITALIE	1969	-	-	-	-	-	-	-	-	-	-	-	-	-	-
	1970	-	-	-	-	-	-	-	-	-	-	-	-	-	-
	1971	-	-	-	-	-	-	-	-	-	-	-	-	-	-
NEDERLAND	1969	7.718	10.708	14.945	18.916	8.292	4.458	3.445	8.068	27.945	15.459	9.562	8.563		
	1970	11.264	7.138	6.092	7.201	6.883	4.338	3.246	10.820	28.157	15.410	12.087	13.647		
	1971	15.694	19.536	25.477	27.239	18.657	16.937	9.820	9.342	17.180	11.470	9.421	10.060		
	1972	11.318	21.945	25.674	24.094	36.221	28.863	13.171							
U.E.B.L./B.L.E.U.	1969	4.207	2.216	4.369	767	88	-	10	142	679	2.220	1.673	1.026		
	1970	3.197	357	1.525	4.708	4.047	2.950	1.922	82	1.312	2.287	500	2.764		
	1971	1.735	2.663	6.683	9.072	12.066	14.610	9.084	1.745	311	703	1.594	2.160		
	1972	1.515	11.538	19.323	18.259	23.047	14.988	17.050							
tot. INTRA-CEE/EWG/EEG	1969	84.459	98.314	184.053	254.391	235.815	174.745	79.733	62.774	143.438	157.639	84.533	70.712		
	1970	127.342	75.490	64.084	47.683	30.249	39.834	37.073	32.750	75.201	68.894	43.363	49.031		
	1971	42.530	73.869	104.378	110.942	100.864	108.567	61.449	62.554	119.031	111.779	96.836	122.288		
	1972	91.527	117.046	128.220	166.677	194.767	166.129	91.507							
II. EXTRA - CEE/EWG/EEG															
EUROPE ORIENTALE	1969	8.880	6.324	14.654	29.956	13.042	30.122	6.569	16.113	13.649	7.106	950	13.077		
	1970	20.084	9.412	1.742	1.003	-	19.403	29.221	6.192	-	-	-	1.031		
	1971	5.231	14.384	3.238	12.166	5.244	-	2.038	12.214	8.431	4.626	-	-		
	1972	26.740	5.339	9.279	6.874	5.283	3.624	3.335							
SUEDE	1969	-	-	-	-	-	-	-	-	-	-	-	-	-	-
	1970	-	-	-	-	-	-	-	6.976	4.040	1.808	-	-	-	-
	1971	-	-	-	-	-	-	-	-	-	-	-	-	-	-
	1972	-	-	-	-	-	-	-	-	-	-	-	-	-	-
U.S.A.	1969	13.175	299	9.769	29.750	43.407	23.510	14.100	23.545	43.010	13.576	28.575	24.660		
	1970	25.227	5.769	37.829	25.757	34.142	40.287	28.184	44.531	86.666	91.385	130.006	204.703		
	1971	19.129	7.460	15.447	12.000	499	40.587	14.096	24.275	14.247	25.341	33.302	20.333		
	1972	8.065	5.804	15.569	11.729	8.025	19.507	10.006	38.392	44.682	33.313	16.264	36.329	39.614	
CANADA	1969	21.037	9.136	19.034	26.603	23.311	34.886	38.392	44.682	33.313	16.264	36.329	39.614		
	1970	33.286	11.735	14.121	6.423	11.751	19.957	36.001	71.478	56.077	49.490	97.640	236.984		
	1971	65.535	13.406	15.931	13.733	21.156	68.388	39.019	74.033	11.253	76.318	76.293	34.285		
	1972	4.581	13.232	12.793	11.727	26.407	2.5877	22.125							
ARGENTINE	1969	2.000	5.633	1.426	2.013	500	-	-	-	-	-	-	-	-	-
	1970	-	500	5.363	6.312	900	-	-	300	300	-	-	-	-	-
	1971	-	-	-	-	-	-	696	-	-	-	-	-	-	-
	1972	-	-	-	-	-	-	-	-	-	-	-	-	-	-
AUSTRALIE	1969	406	2.167	7.112	9.995	6.216	2.397	6.476	1.537	2.446	1.705	1.398	859		
	1970	4.022	1.244	499	520	304	-	1.323	-	-	-	-	-		
	1971	20.671	-	21.915	24.899	34.815	21.340	-	39	-	-	-	14.877	20.398	
	1972	72.814	16.818	29.626	63.197	88.654	187.733	44.486							
AUTRES PAYS	1969	-	-	-	-	-	40	12	1	399	20	420	328		
	1970	136	500	26	1	1	271	308	204	30	1.116	43	700		
	1971	86	28	-	299	884	-	1.486	350	38	10	13.620	7.770		
	1972	-	-	-	-23	399	24	-	-	-	-	-	-	-	-
tot. EXTRA-CEE/EWG/EEG	1969	45.498	23.559	51.992	98.317	86.476	90.955	65.649	85.878	92.817	38.671	67.672	78.538		
	1970	82.755	29.160	59.580	40.016	46.198	79.918	102.013	128.745	144.581	141.991	227.689	443.418		
	1971	110.652	35.275	56.531	63.997	62.098	111.009	56.639	110.911	33.969	106.295	138.292	82.956		
	1972	112.198	41.191	67.266	93.548	128.768	236.765	79.952							
TOTAL / INSGESAMT / TOTALE / TOTAAL	1969	129.957	121.873	236.045	352.708	322.291	265.700	145.282	148.652	236.255	196.310	152.205	149.250		
	1970	210.097	104.650	123.664	87.699	76.447	119.752	139.086	153.495	219.882	210.885	271.052	492.449		
	1971	183.182	109.084	161.909	174.939	162.962	239.576	118.088	173.465	153.000	218.074	235.128	205.244		
	1972	203.725	158.237	195.486	260.225	323.535	392.894	171.459							

IMPORTATIONS MENSUELLES DU SECTEUR : CEREALES, RIZ
MONATLICHE EINFUHREN DES SEKTORS : GETREIDE, REIS
IMPORTAZIONI MENSILI DEL SETTORE : CEREALI, RISO
MAANDELIJKSE INVOER VAN DE SEKTOR : GRAANGEWASSEN, RIJST

B.R. DEUTSCHLAND

 Importations mensuelles (t)
 MaIs

 Monatliche Einfuhren (t)
 MaIs

 Importazioni mensili (t)
 Grano tuoro

 Maandelijkse invoer (t)
 MaIs

de :	aus :	da :	uit :	I	II	III	IV	V	VI	VII	VIII	IX	X	XI	XII
I. I N T R A - CEE/EWG/EEG															
	FRANCE	1969	59.987	37.301	33.763	36.784	60.878	66.040	43.304	26.351	17.683	15.966	29.430	47.639	
		1970	68.833	52.215	38.376	48.135	58.354	61.104	17.953	10.714	18.842	19.389	42.553	45.790	
		1971	34.271	48.563	68.997	98.588	117.566	105.705	66.640	38.316	20.862	45.296	128.063	140.833	
		1972	109.371	133.815	125.830	153.462	156.268	163.994	122.001						
	ITALIE	1969	19	101	67	10	-	-	-	3	32	18	28	40	120
		1970	460	300	24	223	-	-	-	-	35	47	166	160	119
		1971	99	79	20	2.086	-	-	-	-	49	46	242	404	100
		1972	120	-	-	-	-	-	-	-	-	-	-	-	-
	NEDERLAND	1969	15	62	20	45	-	-	-	-	-	-	-	-	1
		1970	-	34	-	-	-	-	-	-	-	-	-	-	-
		1971	-	-	-	263	-	1	21	75	35	215	35	123	
		1972	-	-	-	134	408	199	81	-	-	-	-	-	-
	U.E.B.L./B.L.E.U.	1969	-	-	-	-	-	-	-	-	-	-	-	-	-
		1970	-	-	-	-	-	-	-	-	-	-	-	-	-
		1971	-	-	-	-	-	-	-	-	-	-	-	-	-
		1972	-	380	-	543	510	40	262	-	-	-	-	-	-
	tot. INTRA-CEE/EWG/EEG	1969	60.021	37.464	33.850	36.839	60.878	66.040	43.304	26.383	17.661	15.994	29.470	47.780	
		1970	69.293	52.549	38.400	48.958	58.354	61.104	17.953	10.749	18.889	19.557	42.713	45.909	
		1971	34.370	48.642	69.017	100.937	117.566	105.706	66.661	38.440	20.943	45.752	128.582	141.056	
		1972	109.491	134.195	125.830	154.139	157.186	164.233	122.344						
II. E X T R A - CEE/EWG/EEG															
	EUROPE ORIENTALES	1969	201	6.571	7.200	489	50	76	56	2.032	1.517	472	994	987	
		1970	459	271	3.101	2.118	-	2.901	9.794	6.203	3.468	587	2.228	5.272	
		1971	8.036	998	982	90	-	-	-	-	985	-	-	-	
		1972	-	302	306	658	-	-	-	-	-	-	-	-	
	U.S.A.	1969	139.733	10.520	46.537	58.849	81.369	96.121	85.804	94.630	116.109	132.529	149.779	119.396	
		1970	94.511	75.045	156.321	62.672	98.190	135.043	140.548	151.635	192.923	197.527	169.604	230.415	
		1971	160.713	129.792	218.779	108.547	106.847	63.247	462.440	196.878	139.185	349.361	206.591	324.908	
		1972	267.559	232.975	106.682	122.367	29.963	44.870	57.349	-	-	-	-	-	
	ARGENTINE	1969	18.474	10.999	5.211	7.802	4.632	15.351	6.139	6.019	1.223	3.651	3.265	3.348	
		1970	4.188	4.082	2.263	18.388	47.520	57.049	50.962	24.796	20.879	20.419	8.367	9.462	
		1971	1.245	1.160	503	1.972	13.149	29.980	27.120	13.152	3.849	2.967	5.366	7.269	
		1972	8.437	500	779	3.466	28.359	8.631	4.569	-	-	-	-	-	
	REP.SUD AFR.	1969	-	14.483	-	-	-	-	-	-	-	-	-	-	1
		1970	-	-	-	-	9.258	1.547	9.606	525	-	13.234	30	5.051	
		1971	8.476	5.257	-	-	-	7.410	1.723	4.531	-	18.832	53.438	18.203	
		1972	-	-	-	-	-	5.080	5.944	-	-	-	-	-	
	RHODESIE	1969	-	-	-	-	-	-	-	-	-	-	-	-	
		1970	-	-	-	-	-	-	-	-	-	-	-	-	
		1971	-	-	-	-	-	-	-	-	-	-	-	-	
		1972	-	-	-	-	-	-	-	-	-	-	-	-	
	YUGOSLAVIE	1969	37	146	325	39	-	3.043	9.464	999	3.212	4.938	9.349	3.877	
		1970	705	6.064	6.968	2.388	1.998	2.987	5.987	973	500	4.483	5.125	14.084	
		1971	3.392	5.521	5.398	2.484	1.825	-	-	-	-	-	9.551	1.879	
		1972	1.617	2.024	1.027	50	-	-	-	-	-	-	-	-	
	AUTRES PAYS	1969	7.598	20.502	32.218	5.534	523	1.940	97	-	1	1	-	120	
		1970	910	21	42	308	3.691	112	1	4	1.000	16.659	-	695	
		1971	829	1.102	60	3	1.506	3	577	729	1	244	14.640	2.227	
		1972	2.008	15.845	1.141	2.113	1.414	1.293	853	-	-	-	-	-	
	tot. EXTRA-CEE/EWG/EEG	1969	166.043	63.221	91.791	73.713	86.574	116.531	101.560	103.680	122.062	141.591	163.387	127.729	
		1970	100.773	85.483	168.695	85.824	152.657	199.639	216.898	184.136	218.770	252.909	185.354	264.879	
		1971	175.691	139.830	225.322	113.092	121.418	102.143	156.880	215.290	144.020	341.404	289.586	349.486	
		1972	279.621	251.846	109.935	128.654	33.736	54.874	68.715	-	-	-	-	-	
TOTAL / INSGESAMT / TOTALE / TOTAAL															
		1969	226.064	100.685	125.641	110.552	147.452	182.571	144.867	130.063	139.713	157.585	192.857	175.509	
		1970	170.066	138.032	207.095	134.782	211.011	260.743	234.851	194.885	237.659	272.466	228.067	310.788	
		1971	210.061	188.472	294.339	214.029	238.984	207.849	223.541	253.730	164.963	387.157	418.088	490.542	
		1972	389.112	385.641	235.765	282.793	190.922	219.107	191.059	-	-	-	-	-	

B.R. DEUTSCHLAND

Importations mensuelles (t)
Autres céréales

Monatliche Einfuhren (t)
Anderes Getreide

Importazioni mensili (t)
Altri cereali

Maandelijkse invoer (t)
Andere graangewassen

de :	aus :	da :	uit :		I	II	III	IV	V	VI	VII	VIII	IX	X	XI	XII
I. I N T R A - CEE/EWG/EEG																
FRANCE	1969			525			20	1.111								
	1970						242		243		134					
	1971														272	969
	1972			235						239						
ITALIA	1969			71	47	67	36	34	62	34	52	41	39	126	97	19
	1970			116	86	78	73	46	55	101	18	87	144	102	91	
	1971			83	70	62	48	90	103	56	74	46	187	96	82	
	1972			82	106	55	51	22	10							
NEDERLAND	1969			41			15							178	65	53
	1970			47	8		10			5		25	3	9		8
	1971									35	40	16	4	39	143	127
	1972			102	148	241	176	74	65	22						
U.E.B.L./B.L.E.U.	1969															
	1970															
	1971															
	1972															
tot. INTRA-CEE/EWG/EEG	1969			637	47	87	1.162	62	34	52	41	39	304	162	72	
	1970			163	94	320	83	289	60	235	43	90	153	102	99	
	1971			83	70	62	48	90	138	96	90	50	226	415	1.178	
	1972			419	254	296	227	96	310	22						
II. E X T R A - CEE/EWG/EEG																
EUROPE ORIENTALE	1969			59	15		15			15	25	20	36	39	30	158
	1970			49	20	28	30		45	30	116	43	173	186	168	287
	1971			124	159	411	95		95	82	75		20	131		
	1972			75	161	59	134		233	178	20					
U.S.A.	1969			2.216	145	113	75		74	183	672	165	687	328	639	197
	1970			1.898	927	66	249		8	18	22	20	932	681	2.509	2.263
	1971			1.927	2.291	8.887	27.045		394	1.147	219	1012	1.401	603	1.073	1.044
	1972			723		630	446		136	341	915					
ARGENTINE	1969			4.404	2.999	2.198	1.852	1.544	1.326	74	769	899	1.550	719	430	
	1970			1.813	411	1.266	1.313	3.817	1.662	775	717	2.761	1.043	1.799	1.132	
	1971			636	1.202	1.249	3.711	24.420	80.668	9.252	53	1.046	68	1.245	927	
	1972			825	39	1.540	570		1.039	1.149	285					
AUSTRALIE	1969			22	34		120	79		50						
	1970					154	107	178		85						
	1971						86	86		178	105	163	70	188	42	126
	1972				68	125	35	49		36	49					
MAROC	1969			262	143	234	426	269	284	180	469	466	703	30	98	
	1970			216	74	215	460	264	241	264	214	78	200	526	685	
	1971			383	124	465	75	193	90	196	68	198	259	67	70	
	1972			97	470	150	93	121	364	30						
REP. SUDAFR.	1969															9
	1970					203			101			5				
	1971															
	1972															
AUTRES PAYS	1969			158	150	346	187	101	499	144	34	216	597	163	371	
	1970			804	77	192	54	163	174	65	342	160	249	463	115	
	1971			659	2.089	64	482	829	293	229	595	285	345	509	883	
	1972			669	177	358	219	544	601	185						
tot. EXTRA-CEE/EWG/EEG	1969			7.121	3.486	3.011	2.634	2.064	2.357	1.204	1.462	2.307	3.217	1.581	1.263	
	1970			4.780	1.518	2.124	2.213	4.576	2.210	1.490	1.504	4.174	2.547	5.507	4.608	
	1971			3.729	5.865	11.076	31.494	26.021	32.455	10.471	1.773	2.988	1.406	3.007	2.968	
	1972			2.389	915	2.862	1.497	2.122	2.734	1.501						
TOTAL / INSGESAMT / TOTALE / TOTAAL	1969			7.758	3.533	3.098	3.796	2.126	2.381	1.256	1.503	2.346	3.521	1.743	1.335	
	1970			4.943	1.612	2.444	2.296	4.565	2.210	1.725	1.547	4.264	2.700	5.609	4.707	
	1971			3.812	5.935	11.158	31.542	26.111	32.593	10.567	1.863	3.038	1.632	3.422	4.146	
	1972			2.808	1.169	3.158	1.724	2.218	2.044	1.523						

B.R. DEUTSCHLAND

Importations mensuelles (t)
Farine de froment

Monatliche Einfuhren (t)
Mehl von Weizen

Importazioni mensili (t)
Farina di frumento

Maandelijkse invoer (t)
Tarwemeel

de :	aus :	da :	uit :		I	II	III	IV	V	VI	VII	VIII	IX	X	XI	XII
I. I N T R A - CEE/EWG/EEG																
	FRANCE	1969	2.346	2.116	2.444	2.284	2.588	2.773	2.345	2.053	2.490	2.980	3.065	2.366		
		1970	3.455	3.328	3.555	3.813	2.476	2.772	2.906	2.281	2.199	3.283	3.512	2.881		
		1971	2.422	3.147	3.199	2.765	1.812	3.127	2.295	2.672	2.574	2.324	2.333	2.459		
		1972	2.059	2.433	2.811	2.588	2.842	1.877	3.100							
	ITALIA	1969	67	26	58	66	44	88	137	90	139	176	31	82		
		1970	101	34	46	93	42	59	61	36	69	71	34	45		
		1971	-	79	41	37	29	1	113	89	32	35	24	38		
		1972	71	117	120	166	147	118	133							
	NEDERLAND	1969	-	-	-	-	-	-	-	-	-	-	-	-	-	-
		1970	1	15	9	39	14	82	40	17	15	-	10	-		
		1971	-	-	-	-	-	-	-	-	56	17	26	7		
		1972	-	-	-	-	46	8	27							
	U.E.B.L./B.L.E.U.	1969	-	40	80	68	54	79	14	70	109	204	107	107		
		1970	94	108	134	160	158	145	185	172	106	123	105	111		
		1971	111	61	223	239	283	244	288	101	231	156	168	131		
		1972	144	124	236	171	191	179	175							
	tot. INTRA-CEE/EWG/EEG	1969	2.413	2.182	2.582	2.418	2.686	2.940	2.496	2.213	2.738	3.360	3.203	2.555		
		1970	3.651	3.485	3.744	4.105	2.690	3.058	3.192	2.506	2.389	3.477	3.701	3.037		
		1971	2.533	2.287	3.339	3.041	2.124	3.372	2.696	2.862	2.833	2.532	2.551	2.635		
		1972	2.274	2.674	3.167	2.925	3.226	2.182	3.435							
II. E X T R A - CEE/EWG/EEG																
		1969	-	-	1	7	3	3	3	1	2	1	10	3		
		1970	25	-	-	-	-	-	-	2	2	2	4	3		
		1971	123	172	243	12	8	41	18	30	-	-	1	1		
		1972	89	86	39	15	4	150	3							
	tot. EXTRA-CEE/EWG/EEG	1969	-	-	1	7	3	3	3	1	2	1	10	3		
		1970	25	-	-	-	-	-	-	2	2	2	4	3		
		1971	123	172	243	12	8	41	18	30	-	-	1	1		
		1972	89	86	39	15	4	150	3							
	TOTAL / INSGESAMT / TOTALE / TOTAAL	1969	2.413	2.182	2.583	2.425	2.689	2.943	2.499	2.214	2.740	3.361	3.213	2.558		
		1970	3.676	3.485	3.744	4.105	2.690	3.058	3.195	2.508	2.391	3.479	3.705	3.040		
		1971	2.656	2.459	3.582	3.053	2.150	3.413	2.714	2.892	2.833	2.532	2.556	2.636		
		1972	2.363	2.760	3.206	2.940	3.230	2.332	3.438							

B.R. DEUTSCHLAND

Importations mensuelles (t)
Farines d'autres céréales

Monatliche Einfuhren (t)
Mehl von anderen Getreide

Importazioni mensili (t)
Farina di altri cereali

Maandelijkse invoer (t)
Meel van andere granen

de :	aus :	da :	uit :		I	II	III	IV	V	VI	VII	VIII	IX	X	XI	XII
I. I N T R A - CEE/EWG/EEG																
	FRANCE	1969	-	-	-	-	-	-	-	-	-	-	-	-	-	-
		1970	-	-	-	-	-	-	-	-	-	-	-	-	-	-
		1971	-	-	-	-	-	-	-	-	-	-	-	-	-	2
		1972	-	-	-	253	72	288	131	263	-	-	-	-	-	-
	ITALIA	1969	143	190	153	204	178	135	206	203	205	177	-	-	-	475
		1970	210	162	219	246	180	199	271	238	-	511	-	-	254	223
		1971	-	432	264	238	207	-	502	254	249	233	-	-	221	212
		1972	-	-	329	151	145	-	196	-	-	-	-	-	-	-
	NEDERLAND	1969	-	-	-	-	-	-	-	-	-	-	-	-	-	-
		1970	-	-	-	-	-	-	-	-	-	-	-	-	-	12
		1971	-	-	-	-	-	-	64	26	46	89	-	-	38	17
		1972	-	-	-	-	-	63	10	51	-	-	-	-	-	-
	U.E.B.L./B.L.E.U.	1969	-	-	-	-	-	-	-	-	-	-	-	-	-	5
		1970	-	-	-	-	-	-	-	-	-	-	-	-	-	6
		1971	9	-	1	-	-	10	-	-	5	-	-	-	1	11
		1972	-	-	-	-	-	-	-	-	-	-	-	-	-	-
	tot. INTRA-CEE/EWG/EEG	1969	143	190	153	204	178	135	206	203	205	177	-	-	-	480
		1970	210	162	219	246	180	199	271	238	-	511	-	-	254	241
		1971	9	432	265	238	217	-	566	285	295	302	-	-	250	242
		1972	-	-	582	223	495	332	510	-	-	-	-	-	-	-
II. E X T R A - CEE/EWG/EEG																
		1969	30	24	15	4	10	8	9	8	4	19	-	-	22	3
		1970	19	5	25	20	33	21	36	53	40	11	-	-	48	23
		1971	81	81	109	54	77	65	59	38	41	39	-	-	60	3
		1972	98	355	107	152	81	160	66	-	-	-	-	-	-	-
	tot. EXTRA-CEE/EWG/EEG	1969	173	213	169	208	188	143	215	211	209	196	-	-	82	483
		1970	229	167	244	266	213	220	307	291	40	522	-	-	301	264
		1971	90	513	374	292	294	65	625	323	336	341	-	-	310	285
		1972	98	355	689	375	277	492	576	-	-	-	-	-	-	-
TOTAL / INSGESAMT / TOTALE / TOTAAL		1969	313	403	322	412	366	278	421	414	414	373	177	177	332	523
		1970	439	329	438	466	393	419	577	537	440	533	177	177	555	504
		1971	90	513	374	292	294	65	625	323	336	341	-	-	310	285
		1972	98	355	689	375	277	492	576	-	-	-	-	-	-	-

B.R.DEUTSCHLAND

Importations mensuelles (t)
Farines et semoules de manioc et similaires

Monatliche Einfuhren (t)
Melh und Griess von Maniok und dgl.

Importazioni mensili (t)
Farine e semolini di manioca ecc.

Maandelijkse invoer (t)
Meel en gries van maniok en dgl.

de :	aus :	da :	uit :	I	II	III	IV	V	VI	VII	VIII	IX	X	XI	XII
I. I N T R A - CEE/EWG/EEG															
FRANCE	1969	-	-	-	-	-	-	-	-	-	-	-	-	-	-
	1970	-	-	-	-	-	-	-	-	-	-	-	-	-	-
	1971	-	-	-	-	-	-	-	-	-	-	-	-	-	-
	1972	-	-	-	-	-	-	-	-	-	-	-	-	-	-
ITALIA	1969	-	-	-	-	-	-	-	-	-	-	-	-	-	-
	1970	-	-	-	-	-	-	-	-	-	-	-	-	-	-
	1971	-	-	-	-	-	-	-	-	-	-	-	-	-	-
NEDERLAND	1969	-	-	-	-	-	-	-	-	-	-	-	-	-	-
	1970	-	-	-	-	-	-	-	-	-	-	-	-	-	-
	1971	-	-	-	-	-	-	-	-	-	-	-	-	-	-
U.E.B.L./B.L.E.U.	1969	-	-	-	-	-	-	-	-	-	-	-	-	-	-
	1970	-	-	-	-	-	-	-	-	-	-	-	-	-	-
	1971	-	-	-	-	-	-	-	-	-	-	-	-	-	-
tot. INTRA-CEE/EWG/EEG	1969	-	-	-	-	-	-	-	-	-	-	-	-	-	-
	1970	-	-	-	-	-	-	-	-	-	-	-	-	-	-
	1971	-	-	-	-	-	-	-	-	-	-	-	-	-	-
	1972	-	-	-	-	-	-	-	-	-	-	-	-	-	-
II. E X T R A - CEE/EWG/EEG															
THAÏLANDE	1969	3.119	3.554	2.554	2.494	2.046	488	99	-	-	-	238	96	280	
	1970	-	-	267	-	-	-	-	-	98	-	-	-	23	
	1971	-	-	-	-	-	-	-	-	-	-	-	-	-	
INDONESIE	1969	1.016	2.984	2.429	2.804	254	933	938	301	-	-	906	290	-	
	1970	1.001	404	194	883	92	191	-	-	-	-	96	-	86	
	1971	-	395	-	101	-	-	-	-	-	-	300	-	-	
INDE	1969	-	-	-	-	-	-	-	196	-	-	-	-	-	
	1970	-	-	-	-	-	-	-	-	-	-	-	-	-	
	1971	-	-	-	-	-	-	-	-	-	-	-	-	-	
AUTRES PAYS	1969	22	760	203	843	183	800	263	99	754	11	99	2		
	1970	-	3	3	1	1	1	1	-	2	2	4	3		
	1971	2	2	4	78	1	1	25	2	2	2	20	3		
	1972	2	2	4	7	2	-	1	-	-	-	-	-		
tot. EXTRA-CEE/EWG/EEG	1969	4.157	7.298	5.186	6.141	2.483	2.221	1.300	400	754	1.155	485	282		
	1970	1.001	407	464	884	93	192	1	98	2	98	4	112		
	1971	2	397	4	179	1	1	25	2	2	302	20	3		
	1972	2	2	4	7	2	-	197	-	-	-	-	-		
TOTAL / INSGESAMT / TOTALE / TOTAAL															
	1969	4.157	7.298	5.186	6.141	2.483	2.221	1.300	400	754	1.155	485	282		
	1970	1.001	407	464	884	93	192	1	98	2	98	4	112		
	1971	2	397	4	179	1	1	25	2	2	302	20	3		
	1972	2	2	4	7	2	-	197	-	-	-	-	-		

B.R. DEUTSCHLAND

 Importations mensuelles (t)
 Malt

 Monatliche Einfuhren (t)
 Maltz

 Importazioni mensili (t)
 Malto

 Maandelijkse invoer (t)
 Mout

de :	aus :	da :	uit :		I	II	III	IV	V	VI	VII	VIII	IX	X	XI	XII
I. I N T R A - C E E / E W G / E E G																
	FRANCE	1969	1.521	1.382	1.773	1.908	3.959	3.096	4.834	2.465	1.814	1.645	2.093	1.659		
		1970	1.180	2.864	2.758	2.312	2.289	2.695	3.498	1.936	2.871	2.450	2.605	3.601		
		1971	1.823	5.119	3.713	2.861	3.571	3.804	2.200	5.085	4.213	3.381	4.026	5.256		
		1972	6.892	5.724	6.238	9.013	6.004	4.326	4.462							
	ITALIA	1969	-	-	-	-	-	-	-	-	-	-	-	-	-	-
		1970	-	-	-	-	-	-	-	-	-	-	-	-	-	-
		1971	-	-	-	-	-	-	-	-	-	-	-	-	-	-
		1972	-	-	-	-	-	-	-	-	-	-	-	-	-	-
	NEDERLAND	1969	-	-	-	-	-	-	-	-	-	-	88	44	88	20
		1970	-	-	-	-	-	-	-	-	-	-	104	44	44	96
		1971	-	-	-	-	-	-	-	-	-	-	-	-	44	64
		1972	-	44	-	-	-	-	44	-	-	-	-	-	-	-
	U.E.B.L./B.L.E.U.	1969	3.820	3.927	4.080	3.990	3.965	4.459	4.608	3.639	4.312	4.207	2.329	4.104		
		1970	3.524	4.041	3.541	3.661	3.736	4.308	4.656	3.984	3.868	4.910	4.349	5.331		
		1971	4.459	4.106	5.136	4.528	4.168	4.889	4.624	4.454	4.342	4.212	6.502	6.810		
		1972	5.571	7.581	6.717	7.492	5.992	5.849	7.641							
	tot. INTRA-CEE/EWG/EEG	1969	5.341	5.309	5.853	5.898	7.924	7.555	9.492	6.104	6.126	5.855	4.422	5.783		
		1970	4.704	6.905	6.299	5.973	5.989	7.003	8.154	5.920	6.827	7.404	7.042	9.028		
		1971	6.282	9.225	8.849	7.389	7.739	8.693	7.324	9.539	8.659	7.637	10.572	12.130		
		1972	12.463	13.349	12.955	12.563	11.996	10.219	-12.103							
II. E X T R A - C E E / E W G / E E G																
	ROYAUME UNI	1969	1.297	781	758	1.129	420	414	1.031	1.139	1.111	752	361	1.078		
		1970	724	1.113	739	374	-	373	1.469	1.280	1.119	740	741	1.202		
		1971	372	2.807	2.017	1.993	1.064	370	2.042	1.943	1.092	741	1.100	1.171		
		1972	852	1.093	372	714	1.089	370	1.114							
	EUROPE ORIENTALE	1969	2.417	941	1.121	1.874	725	569	934	115	1.829	785	1.016	1.712		
		1970	1.422	823	1.195	2.095	1.455	1.482	2.364	1.035	864	1.241	1.383	2.503		
		1971	1.798	3.606	2.343	1.974	1.835	1.480	1.381	1.652	638	1.150	-	-		
		1972	1.586	2.016	3.261	2.002	2.204	1.537	1.606							
	DANEMARK	1969	-	-	-	-	-	-	-	-	-	-	-	-	-	20
		1970	-	-	-	-	-	-	-	-	-	-	-	-	-	20
		1971	-	-	-	-	-	-	-	-	-	-	-	-	-	-
		1972	-	-	-	-	-	-	-	-	-	-	-	-	-	-
	IRLANDE	1969	-	-	-	-	-	-	-	-	-	-	-	-	-	-
		1970	-	-	-	-	-	-	-	-	-	-	-	-	-	-
		1971	-	-	-	-	-	355	-	-	-	-	-	-	-	-
		1972	-	-	-	-	-	-	-	351	-	-	-	-	-	-
	AUTRES PAYS	1969	75	-	70	57	56	105	89	64	86	65	20	-		
		1970	-	38	40	20	22	20	60	116	1	19	136	11		
		1971	1.022	-	45	57	21	20				20	358	3.764		
		1972	72	37	18	446	22	-	64							
	tot. EXTRA-CEE/EWG/EEG	1969	3.789	1.722	1.949	3.060	1.201	1.088	2.054	1.318	3.026	1.602	1.397	2.810		
		1970	2.146	1.966	2.574	2.489	1.477	1.875	3.893	2.431	1.984	2.000	2.260	3.716		
		1971	3.192	6.412	4.405	4.024	3.275	1.870	3.423	3.595	1.750	1.892	1.458	4.955		
		1972	2.510	3.146	3.651	3.162	3.315	1.907	3.135							
TOTAL / INSGESAMT / TOTALE / TOTAAL																
		1969	9.130	7.031	7.802	8.958	9.125	8.643	11.246	7.422	9.152	7.457	5.819	8.593		
		1970	6.850	8.871	8.873	8.462	7.462	8.878	12.047	8.351	8.811	9.404	9.302	12.744		
		1971	9.474	15.637	13.254	11.413	11.014	10.563	10747	13.134	10.409	9.529	12.030	17.085		
		1972	14.973	16.495	16.606	15.725	15.311	12.126	15.238							

B.R. DEUTSCHLAND

Importations mensuelles (t)
Autres amidons et féculés, imuline

Monatliche Einfuhren (t)
Andere Stärke, imuline

Importazioni mensili (t)
Altri amidi e fecola imulina

Maandelijkse invoer (t)
Ander zetmeel imuline

de :	aus :	da :	uit :		I	II	III	IV	V	VI	VII	VIII	IX	X	XI	XII
I. I N T R A - CEE/EWG/EEG																
	FRANCE	1969	518	334	769	1.291	402	274	484	245	616	166	402	389		
		1970	235	227	586	686	246	277	303	375	254	478	400	231		
		1971	950	894	608	479	327	394	619	445	474	624	449	737		
		1972	70	371	63	1.236	1.316	740	27							
	ITALIA	1969	20	59	79	-	-	99	178	139	99	158	59	159		
		1970	317	119	257	79	158	277	99	119	138	20	119	357		
		1971	60	297	179	79	99	119	60	120	79	119	139	80		
		1972	119	129	222	252	463	-	132							
	NEDERLAND	1969	876	237	1.214	1.130	893	847	972	805	960	894	887	882		
		1970	672	516	840	692	560	639	796	1.288	936	777	854	1.184		
		1971	765	992	1.140	1.016	1.012	1.035	935	829	594	721	809	742		
		1972	756	835	1.095	1.089	1.171	1.159	829							
	U.E.B.L./B.L.E.U.	1969	216	183	174	75	103	79	189	104	92	118	75	122		
		1970	135	206	215	398	307	208	214	181	210	215	293	171		
		1971	125	200	232	129	215	394	327	308	273	442	395	211		
		1972	255	227	220	364	290	394	377							
	tot. INTRA-CEE/EWG/EEG	1969	1.630	813	2.236	2.498	1.398	1.299	1.823	1.293	1.767	1.336	1.423	1.542		
		1970	1.359	1.068	1.898	1.855	1.271	1.401	1.412	1.923	1.539	1.490	1.666	1.943		
		1971	1.900	2.383	2.159	1.703	1.653	1.942	1941	1.702	1.420	1.876	1.792	1.770		
		1972	1.200	1.562	1.600	2.941	3.248	2.293	1.365							
II. E X T R A - CEE/EWG/EEG																
	THAILANDE	1969	-	-	-	-	-	-	-	-	-	-	-	-	-	119
		1970	-	-	-	-	-	-	-	-	-	-	-	-	-	15
		1971	-	81	186	163	139	98	51	-	23	296	60	259		
		1972	325	39	-	-	25	340	384	-	-	-	-	-		
	U.S.A.	1969	27	-	18	-	2	-	-	-	-	-	-	-	-	-
		1970	-	-	-	-	-	-	-	-	-	-	-	-	-	18
		1971	-	-	-	-	-	-	-	-	-	-	-	-	-	-
		1972	-	-	-	-	-	-	-	-	-	-	-	-	-	-
	AUTRES PAYS	1969	55	738	75	246	175	66	87	158	155	75	156	-		
		1970	120	60	126	164	70	40	31	134	12	59	35	25		
		1971	110	79	-	33	-	177	126	67	114	22	1	120		
		1972	79	33	103	156	118	-	95							
	tot. EXTRA-CEE/EWG/EEG	1969	82	738	93	246	177	66	87	158	155	75	156	119		
		1970	120	60	126	164	70	40	31	134	12	59	35	58		
		1971	110	160	186	196	139	275	177	67	137	218	61	379		
		1972	404	72	103	156	143	340	479							
TOTAL / INSGESAMT / TOTALE / TOTAAL																
		1969	1.712	1.551	2.329	2.744	1.575	1.365	1.910	1.451	1.922	1.411	1.579	1.661		
		1970	1.479	1.128	2.024	2.019	1.341	1.441	1.443	2.057	1.551	1.549	1.701	2.001		
		1971	2.010	2.543	2.345	1.899	1.791	2.217	2.178	1.769	1.557	2.194	1.853	2.149		
		1972	1.604	1.634	1.703	3.097	3.383	2.633	1.844							

B.R. DEUTSCHLAND

Importations mensuelles (+)
Gluten et farine de gluten

Monatliche Einfuhren (+)
Kleber und Klebermehl

Importazioni mensili (+)
Glutine e farine di glutine

Maandelijkse invoer (+)
Gluten en glutenmeel

de :	aus :	da :	uit :		I	II	III	IV	V	VI	VII	VIII	IX	X	XI	XII
I. I N T R A - CEE/EWG/EEG																
FRANCE				1968	20	20	106	76	89	40	40	37	59	89	79	99
				1970	109	79	100	145	134	121	258	231	191	208	198	200
				1971	218	184	320	222	164	213	107	189	59	226	172	321
				1972	-	-	-	-	-	-	-	-	-	-	-	-
ITALIA				1969	-	-	-	-	-	-	-	-	-	-	-	-
				1970	-	-	-	-	-	-	-	-	-	-	-	
				1971	-	-	-	-	-	-	-	-	-	-	-	
				1972	-	-	-	-	-	-	-	-	-	-	-	
NEDERLAND				1969	102	53	47	47	59	19	98	59	40	64	40	
				1970	25	40	20	55	20	-	20	120	139	164	236	
				1971	124	213	144	273	195	133	85	65	26	42	41	
				1972	-	-	25	3	25	-	-	-	-	-	38	
U.E.B.L./B.L.E.U.				1969	-	-	-	-	-	-	-	-	-	-	-	
				1970	-	-	-	-	-	-	-	-	-	-	-	
				1971	-	-	-	-	43	-	20	-	26	-		
				1972	-	-	-	-	-	-	-	-	-	-		
tot. INTRA-CEE/EWG/EEG				1969	122	73	153	123	148	59	138	86	99	153	119	
				1970	134	119	120	200	157	121	278	351	442	368		
				1971	342	397	464	495	402	346	312	254	105	213		
				1972	-	-	25	3	25	-	-	-	-	378		
II. E X T R A - CEE/EWG/EEG																
				1969	9	-	-	-	-	-	-	-	-	-	1	-
				1970	-	-	-	20	-	-	5	-	21	-	20	
				1971	20	-	20	-	21	-	10	-	-	1	1	
				1972	1	20	-	-	-	-	-	-	-	-	7	
tot. EXTRA-CEE/EWG/EEG				1969	131	73	153	123	148	59	138	96	99	154	119	
				1970	134	119	120	220	157	121	283	351	442	368		
				1971	362	397	484	495	423	346	322	254	105	214		
				1972	1	20	25	3	25	-	-	-	-	385		
TOTAL / INSGESANT / TOTALE / TOTAAL																
				1969	131	73	153	123	148	59	138	96	99	154	119	
				1970	134	119	120	220	157	121	283	351	442	368		
				1971	362	397	484	495	423	346	322	254	105	214		
				1972	1	20	25	3	25	-	-	-	-	385		

B.R. DEUTSCHLAND

Importations mensuelles (t),
Sons et remoulaiges

Monatliche Einfuhren (t)
Kleie und dgl.

Importazioni mensili (t)
Crusche staccature, acc.

Maandelijkse invoer (t)
Zemelen en dgl.

de :	aus :	da :	uit :	I	II	III	IV	V	VI	VII	VIII	IX	X	XI	XII
I. I N T R A - CEE/EWG/EEG															
FRANCE	1969	556	1.552	1.077	677	1.417	1.002	1.145	608	559	752	239	458		
	1970	207	254	654	434	128	199	633	390	665	274	538	108		
	1971	307	16	226	193	16	198	864	357	117	387	417	18		
	1972	-	-	519	453	1.155	1.016	1.081	-	-	-	-	-	-	-
ITALIA	1969	-	-	-	-	-	-	-	-	-	-	-	-	-	-
	1970	-	-	-	-	-	-	-	-	-	-	-	-	-	-
	1971	-	-	-	-	-	-	-	-	-	-	-	-	-	-
	1972	-	-	-	-	-	-	-	-	-	-	-	-	-	-
NEDERLAND	1969	451	487	880	2.191	1.950	2.588	3.280	1.734	1.798	1.302	1.528	1.284		
	1970	1.444	2.149	3.576	2.228	2.154	1.933	1.206	985	942	1.339	857	809		
	1971	1.248	1.090	697	670	1.623	1.689	2.176	1.684	1.337	1.318	677	2.583		
	1972	859	449	1.005	1.448	708	861	130	-	-	-	-	-	-	-
U.E.B.L./B.L.E.U.	1969	109	97	693	587	404	891	1.079	713	323	199	178	119		
	1970	59	40	60	-	117	665	867	328	583	643	197	264		
	1971	140	157	337	220	284	241	453	301	107	82	403	97		
	1972	-	-	-	134	177	25	20	-	-	-	-	-	-	-
tot. INTRA-CEE/EWG/EEG	1969	1.116	2.136	2.850	3.455	3.771	4.481	5.504	3.055	2.680	2.253	1.945	1.861		
	1970	1.710	2.443	4.290	2.662	2.399	2.797	2.706	1.703	2.190	2.256	1.592	1.181		
	1971	1.695	1.263	1.260	1.083	1.923	2.137	3.493	2.342	1.561	1.787	1.497	2.698		
	1972	859	449	1.524	2.035	2.040	1.322	1.231	-	-	-	-	-	-	-
II. E X T R A - CEE/EWG/EEG															
ARGENTINE	1969	2.081	3.329	2.464	3.536	6.869	6.895	6.386	7.419	1.147	2.572	2.147	711		
	1970	1.712	2.444	704	323	2.860	3.190	1.108	611	947	1.556	732	3.675		
	1971	1.669	3.838	2.555	4.794	5.034	6.338	10.410	2.639	2.524	3.079	1.662	1.150		
	1972	3.769	1.056	7.027	13.476	22.408	5.506	8.307	-	-	-	-	-	-	-
EUROPE ORIENTALE	1969	-	-	-	-	-	-	-	-	-	-	-	-	-	-
	1970	-	-	-	-	-	-	-	-	-	-	-	-	-	-
	1971	-	-	-	-	-	-	-	-	-	-	-	-	-	-
	1972	-	-	-	-	-	-	-	-	-	-	-	-	-	-
TURQUIE	1969	-	-	-	-	-	-	-	-	-	-	-	-	-	-
	1970	-	-	-	-	-	-	-	-	-	-	-	-	-	-
	1971	-	-	-	-	-	-	-	-	-	-	-	-	-	-
	1972	-	-	-	-	-	-	-	-	-	-	-	-	-	-
ALGERIE	1969	1.196	636	1.280	-	571	1.204	968	1.039	631	977	-	-		
	1970	-	988	782	617	-	1.407	-	870	794	-	-	-		
	1971	-	-	-	-	-	-	-	1.554	479	3.001	-	541	1.094	976
	1972	-	469	529	-	1.288	875	-	-	-	-	-	-	-	-
SOUDAN	1969	-	-	-	-	-	-	-	-	-	-	-	-	-	-
	1970	-	-	-	-	-	-	-	-	-	-	-	-	-	-
	1971	475	-	-	1.902	716	559	-	-	972	222	201	194		
	1972	2.380	735	500	-	-	2.643	-	-	-	-	-	-	-	-
REP.SUD AFR.	1969	-	-	-	-	-	-	-	-	-	-	-	-	-	-
	1970	-	-	-	-	-	-	-	-	-	-	-	-	-	-
	1971	-	-	-	-	-	-	-	-	-	-	-	-	-	-
	1972	-	1.575	1.936	-	1.586	2.735	1.765	-	-	-	-	-	-	-
AUTRES PAYS	1969	6.832	8.055	10.587	1.695	3.192	5.102	2.754	4.983	5.358	3.958	4.571	3.551		
	1970	7.839	3.602	6.496	7.638	6.257	17.296	13.653	6.774	11.163	6.288	77914	12.992		
	1971	6.669	9.356	9.261	11.401	7.460	15.463	12.138	13.037	6.482	5.798	4.391	7.802		
	1972	5.562	2.901	4.465	4.117	4.512	8.212	9.181	-	-	-	-	-	-	-
tot. EXTRA-CEE/EWG/EEG	1969	10.109	8.020	14.331	5.231	10.632	13.201	10.108	13.441	7.136	7.507	6.718	4.262		
	1970	9.551	7.034	7.982	8.578	9.117	21.893	14.761	9.620	14.854	8.031	8.646	17.955		
	1971	8.813	13.194	11.816	18.697	13.210	22.360	24.102	16.155	10.979	7.099	7.175	10.467		
	1972	11.711	6.736	13.957	18.093	29.764	20.971	19.253	-	-	-	-	-	-	-
TOTAL / INSGESAMT / TOTALE / TOTAAL	1969	11.225	10.156	16.981	8.686	14.403	17.682	15.612	16.496	9.816	9.760	8.663	6.123		
	1970	11.225	9.477	12.272	11.240	11.516	24.690	17.467	11.323	17.044	10.287	10.238	19.136		
	1971	10.508	14.457	13.076	19.180	15.133	24.497	27.595	18.497	12.540	8.886	8.672	13.165		
	1972	12.570	7.185	15.481	20.128	31.804	22.293	20.484	-	-	-	-	-	-	-

B.R. DEUTSCHLAND

Importations mensuelles (t)
Préparations fourragères (1)

Monatliche Einfuhren (t)
Zubereitetes Futter (1)

Importazioni mensili (t)
Mangimi preparati animali (1)

Maandelijkse invoer (t)
Preparaten voor diervoeding (1)

de :	aus :	da :	uit :	I	II	III	IV	V	VI	VII	VIII	IX	X	XI	XII
I. I N T R A - CEE/EWG/EEG															
	FRANCE	1969	101	64	67	129	1.222	113	104	141	52	105	58	94	
		1970	149	87	229	52	104	76	99	75	68	86	84	66	
		1971	120	73	109	124	117	115	132	115	102	59	197	146	
		1972	103	183	251	307	271	413	256						
	ITALIA	1969	40	26	55	279	287	489	371	497	374	287	410	337	
		1970	243	340	452	326	275	573	271	73	161	93	138	115	
		1971	115	150	120	75	140	100	159	123	175	402	50	89	
		1972	122	85	202	60	80	80							
	NEDERLAND	1969	1.095	1.147	1.421	1.803	1.633	1.637	1.874	1.337	1.761	1.777	1.103	1.287	
		1970	1.334	1.663	2.019	2.288	1.717	1.506	1.783	1.780	2.553	2.308	2.276	2.207	
		1971	2.460	2.214	3.014	2.647	2.629	2.737	2.426	2.326	2.277	2.065	2.522	2.107	
		1972	2.398	2.595	3.130	2.898	3.487	3.634	2.707						
	U.E.B.L./B.L.E.U.	1969	196	230	250	160	116	63	114	21	57	42	43	38	
		1970	59	70	81	159	99	88	103	94	48	81	129	66	
		1971	208	172	347	220	127	154	143	175	116	142	105	118	
		1972	-	167	123	154	169	163	120						
	tot. INTRA-CEE/EWG/EEG	1969	1.432	1.467	1.793	2.371	3.258	2.302	2.463	1.996	2.244	2.211	1.614	1.756	
		1970	1.785	2.160	2.781	2.825	2.195	2.243	2.256	2.022	2.830	2.568	2.627	2.454	
		1971	2.903	2.609	3.590	3.066	3.013	3.106	2.840	2.739	2.670	2.668	2.874	2.460	
		1972	2.623	3.030	3.706	3.419	4.007	4.290	3.163						
II. E X T R A - CEE/EWG/EEG															
	DANEMARK	1969	74	274	272	15	-	15	15	15	15	20	-	2	
		1970	20	9	23	22	2	1	60	2	27	15	1	24	
		1971	-	26	2	22	64	43	36	40	70	10	28	2	
		1972	-	32	43	73	44	54	60						
	AUTRES PAYS	1969	180	649	457	552	422	136	200	297	137	128	112	115	
		1970	131	172	143	215	102	164	177	81	104	201	321	297	
		1971	81	107	167	153	296	160	651	285	352	745	135	286	
		1972	298	357	557	133	363	318	414						
	tot. EXTRA-CEE/EWG/EEG	1969	254	923	729	567	422	151	215	312	152	148	112	117	
		1970	151	181	166	237	104	165	237	83	131	216	322	321	
		1971	81	133	169	175	360	203	687	325	422	155	163	288	
		1972	298	389	600	206	407	372	474						
TOTAL / INSGESAMT / TOTALE / TOTAAL															
		1969	1.686	2.390	2.522	2.938	3.680	2.453	2.678	2.308	2.396	2.359	1.726	1.873	
		1970	1.936	2.341	2.947	3.062	2.299	2.408	2.493	2.105	2.961	2.784	2.949	2.775	
		1971	2.984	2.742	3.759	3.241	3.373	3.309	3.527	3.064	3.092	2.823	3.051	2.748	
		1972	2.921	3.419	4.306	3.625	4.414	4.662	3.631						

(1) y compris les condiments - Einschliesslich Wirkstoffhaltige Vermischungen - Compresi i condimenti - Andere preparaten dan van graan en melkprodukten inbegrepen

B.R. DEUTSCHLAND

Importations mensuelles (t)
Riz en paille

Monatliche Einfuhren (t)
Reis in der Strohhlisse

Importazioni mensili (t)
Riso greggio

Maandelijkse invoer (t)
Rijst in de dop

de :	aus :	da :	uit :		I	II	III	IV	V	VI	VII	VIII	IX	X	XI	XII
I. I N T R A - CEE/EWG/EEG																
	FRANCE	1969	-	-	-	-	-	-	-	-	-	-	-	-	-	-
		1970	-	-	-	-	-	-	-	-	-	-	-	-	-	-
		1971	-	-	-	-	-	-	-	-	-	-	-	-	-	-
		1972	-	-	-	-	-	-	-	-	-	-	-	-	-	-
	ITALIA	1969	142	78	296	225	267	-	-	-	194	191	774	142	440	
		1970	-	366	317	116	147	225	884	1	-	-	146	193	350	
		1971	871	355	323	331	196	366	575	123	292	164	184	170		
		1972	394	187	436	350	305	184	81	-	-	-	-	-	-	
	NEDERLAND	1969	-	-	-	-	-	-	-	-	-	-	-	-	-	-
		1970	-	-	-	-	-	-	-	-	-	-	-	-	-	-
		1971	-	-	-	-	-	-	-	-	-	-	-	-	-	-
		1972	-	-	-	55	-	1	-	-	-	-	-	-	-	
	U.E.B.L./B.L.E.U.	1969	-	-	-	-	-	-	-	-	-	-	-	-	-	-
		1970	-	-	-	-	-	-	-	-	-	-	-	-	-	-
		1971	-	-	-	-	-	-	-	-	-	-	-	-	-	-
		1972	-	-	-	-	-	-	-	-	-	-	-	-	-	-
	tot. INTRA-CEE/EWG/EEG	1969	142	78	296	225	267	-	-	-	194	191	774	142	440	
		1970	-	366	317	116	147	225	884	1	-	-	146	193	350	
		1971	871	355	323	331	196	366	575	123	292	164	184	170		
		1972	394	187	436	405	305	185	81	-	-	-	-	-	-	
II. E X T R A - CEE/EWG/EEG																
		1969	2	1	6	1	2	4	-	-	24	-	1	-		
		1970	-	2	2	-	-	-	-	-	-	-	1	-		
		1971	-	3	-	4	5	1	5	-	-	1	-	-		
		1972	3	1	15	5	8	-	-	-	-	-	-	-		
	tot. EXTRA-CEE/EWG/EEG	1969	144	79	302	226	269	4	-	-	194	215	774	143	440	
		1970	-	368	319	116	147	225	884	1	-	-	146	194	350	
		1971	871	358	323	335	201	367	580	123	292	165	184	170		
		1972	397	188	451	410	313	185	81	-	-	-	-	-		
TOTAL / INSGESAMT / TOTALE / TOTAAL		1969	144	79	302	226	269	4	-	-	194	215	774	143	440	
		1970	-	368	319	116	147	225	884	1	-	-	146	194	350	
		1971	871	358	323	335	201	367	580	123	292	165	184	170		
		1972	397	188	451	410	313	185	81	-	-	-	-	-		

B.R. DEUTSCHLAND

Importations mensuelles (t)
Riz en grains déoortiqués même polis ou
glacés

Monatliche Einfuhren (t)
Reis enthülst auch poliert oder glasiert

Importazioni mensili (t)
Riso in grani pilati anche brillati
e lucidati

Maandelijkse invoer (t)
Gepelde rijst ook geslepen of ge-
glansd

de :	aus :	da :	uit :	I	II	III	IV	V	VI	VII	VIII	IX	X	XI	XII
I. I N T R A - CEE/EWG/EEG															
FRANCE	1969	-	-	-	-	-	-	-	18	-	-	-	-	-	3
	1970	-	-	-	-	-	-	-	-	-	1	3	-	1	2
	1971	-	-	17	1	2	-	-	-	1	17	3	3	3	32
	1972	20	-	20	-	-	-	-	-	-	-	-	-	-	-
	1969	397	595	574	584	194	282	173	274	350	917	5.948	5.339	5.339	
	1970	908	981	609	848	741	629	1.389	1.239	97	584	3.011	4.103	4.103	
	1971	2.645	3.616	2.570	2.254	2.240	2.481	1.353	675	758	2.336	1.875	3.356	3.356	
	1972	2.365	3.406	3.092	3.495	2.293	2.214	957	-	-	-	-	-	-	
	1969	159	225	201	193	54	151	123	149	116	113	148	72	72	
	1970	157	159	101	177	233	138	134	100	181	97	156	127	127	
	1971	191	177	288	350	100	144	121	157	226	469	170	118	118	
	1972	159	190	69	103	215	115	104	-	-	-	-	-	-	
1969	36	289	557	513	756	743	888	553	983	724	1.100	506	506		
1970	177	470	612	654	655	707	698	838	735	650	824	782	782		
1971	853	1.026	549	1.064	793	782	886	715	863	861	736	662	662		
1972	1.056	933	1.283	363	1.377	1.074	404	-	-	-	-	-	-		
tot. INTRA-CEE/EWG/EEG		1969	592	1.109	1.332	1.290	1.004	1.176	1.184	976	1.449	1.754	7.196	5.920	
	1970	1242	1.610	1.322	1.679	1.647	1.474	2.222	2.180	1.013	1.332	3.992	5.014		
	1971	3.689	4.819	3.424	3.669	3.135	3.407	2.361	1.564	1.850	3.369	2.784	4.168		
	1972	3.600	4.529	4.464	3.961	3.885	3.403	1.465	-	-	-	-	-		
II. E X T R A - CEE/EWG/EEG															
U.S.A.	1969	7.304	259	163	2.894	10.778	3.497	4.868	3.177	6.379	2.580	7.130	13.467		
	1970	6.269	5.927	10.814	2.478	826	3.735	198	1.827	5.079	3.626	2.482	9.548		
	1971	4.235	6.518	6.719	3.875	5.969	1.818	2.946	2.629	2.566	3.015	3.012	4.047		
	1972	-	2.057	1.799	3.090	3.257	1.233	5.418	-	-	-	-	-		
SURINAM	1969	2.225	584	121	-	477	991	1.397	-	99	442	508	1.978		
	1970	655	-	1.485	717	44	976	1.154	722	493	1.388	593	1.387		
	1971	892	697	2.478	691	527	1.370	1.320	1.236	17	1.235	1.234	1.678		
	1972	-	2.072	439	546	992	393	496	-	-	-	-	-		
THAILANDE	1969	-	2.094	47	1	-	-	-	-	-	-	-	-		
	1970	-	-	499	1	-	301	-	-	5	302	204	231		
	1971	-	438	794	697	395	868	275	11	100	1.067	832	832		
1972	-	1.590	4.168	348	4	198	499	-	-	-	-	-			
REP. ARAB. UNIE	1969	11.406	4.843	3.277	144	-	2.058	-	-	-	-	-	-		
	1970	6.916	2.333	-	715	15	29	1.378	-	1.087	-	-	-		
	1971	-	-	-	-	-	-	-	-	-	-	-	-		
	1972	-	-	-	-	-	-	-	-	-	-	-	-		
AUTRES PAYS	1969	3.402	568	554	1.100	100	135	427	990	5	16	52	115		
	1970	64	9	13	84	78	1.112	1.697	1.551	7.159	1.502	4.284	170		
	1971	886	553	1.062	229	1.139	8.373	4.806	3.974	3.776	407	1.538	361		
	1972	752	347	354	1.862	2.264	2.505	3.596	-	-	-	-	-		
tot. EXTRA-CEE/EWG/EEG		1969	24.337	8.348	4.162	4.139	11.355	6.681	6.692	4.167	6.483	3.038	7.690	15.560	
	1970	13.904	8.269	12.811	3.995	963	6.153	4.427	4.100	13.823	6.818	7.563	11.336		
	1971	6.013	8.206	11.053	7.492	8.030	12.429	8.472	7.779	6.359	4.797	6.851	6.918		
	1972	752	6.066	6.760	5.846	6.517	4.329	10.009	-	-	-	-	-		
TOTAL / INSGESAMT / TOTALE / TOTAAL															
	1969	24.929	9.457	5.494	5.429	12.359	7.857	7.876	5.143	7.932	4.792	14.886	21.480		
	1970	15.146	9.879	14.133	5.674	2.610	7.627	6.649	6.280	14.836	8.150	11.555	16.350		
	1971	9.702	13.025	14.477	9.161	11.165	15.836	10.833	9.343	8.209	8.126	9.635	11.086		
	1972	4.352	10.595	11.224	9.807	10.402	7.732	11.474	-	-	-	-	-		

B.R. DEUTSCHLAND

Importations mensuelles (t)
Brisures de riz

Monatliche Einfuhren (t)
Bruchreis

Importazioni mensili (t)
Rizo spezzato

Maandelijkse invoer (t)
Gebroken rijst

de :	aus :	da :	uit :		I	II	III	IV	V	VI	VII	VIII	IX	X	XI	XII
I. I N T R A - CEE/EWG/EEG																
				1969	-	-	-	-	-	-	-	-	-	-	-	-
				1970	-	-	-	-	-	-	-	-	-	-	-	-
				1971	-	-	-	-	-	-	-	-	-	-	-	-
				1972	-	-	-	-	-	-	-	-	-	-	-	-
			FRANCE	1969	120	298	79	-	40	-	-	-	-	99	40	20
				1970	40	99	40	-	-	40	-	-	20	60	139	110
				1971	99	139	40	20	20	20	40	20	20	-	-	-
				1972	-	-	-	60	20	23	40	-	-	-	-	-
			ITALIA	1969	-	-	-	-	-	-	-	-	-	-	-	79
				1970	-	-	-	-	-	-	-	-	-	-	-	-
				1971	-	-	-	-	-	-	-	-	-	200	-	10
				1972	-	55	-	4	25	50	65	-	-	-	-	-
			NEDERLAND	1969	-	-	-	-	-	150	-	-	-	-	-	68
				1970	11	16	-	-	-	-	22	21	-	-	-	-
				1971	-	-	-	-	-	-	-	-	-	-	-	-
				1972	-	-	-	-	-	-	-	-	-	-	-	-
			U.E.B.L./B.L.E.U.	1969	-	-	-	-	-	-	-	-	-	-	-	10
				1970	-	-	-	-	-	-	-	-	-	-	-	-
				1971	-	-	-	-	-	-	-	-	-	-	-	-
				1972	-	-	-	-	-	-	-	-	-	-	-	-
			tot. INTRA-CEE/EWG/EEG	1969	120	298	79	-	40	150	-	-	-	99	108	109
				1970	51	115	40	-	-	40	-	21	20	60	139	110
				1971	99	139	40	20	20	20	40	20	20	200	-	10
				1972	-	55	-	64	45	73	105	-	-	-	-	-
II. E X T R A - CEE/EWG/EEG																
			U.S.A.	1969	1.416	25	-	-	171	768	101	76	201	-	17	12
				1970	1.497	160	200	21	200	75	173	-	822	76	102	-
				1971	563	-	102	980	102	-	-	-	827	200	-	-
				1972	-	-	-	-	73	156	54	-	-	-	-	-
			BIRMANIE	1969	-	-	501	487	-	845	2.180	1.989	3.837	3.414	1.859	6.100
				1970	507	-	282	2.382	4.295	2.756	6.642	6.448	4.650	-	409	2.476
				1971	4.038	892	790	2.757	1.677	-	664	-	-	-	-	-
				1972	920	4.698	856	-	100	102	109	99	273	248	545	
			ARGENTINE	1969	-	100	198	145	99	606	344	883	1.283	1.431	432	672
				1970	435	-	808	439	198	346	288	130	396	346	790	149
				1971	477	421	73	102	392	714	268	-	-	-	-	-
				1972	596	639	1	199	-	-	-	-	-	-	-	-
			THAILANDE	1969	-	-	-	-	-	248	100	-	-	-	50	501
				1970	-	-	-	-	-	-	-	-	-	2	-	
				1971	-	200	199	-	-	-	-	54	50	100	126	-
				1972	-	197	-	147	83	137	-	-	-	-	-	-
			CHINE CONTINENT	1969	-	-	-	-	-	-	-	-	-	-	-	-
				1970	-	-	-	-	-	-	-	-	-	-	-	-
				1971	-	-	-	-	-	-	-	-	-	-	-	-
				1972	-	-	472	-	-	-	-	-	-	-	-	-
			BRESIL	1969	-	-	-	-	-	-	-	-	-	296	-	248
				1970	-	-	-	-	1.670	1.759	1.689	650	1.996	200	-	1.012
				1971	-	-	-	-	-	-	-	-	-	-	-	-
				1972	-	-	-	-	-	-	-	-	-	-	-	-
			AUTRES PAYS	1969	198	605	282	849	62	-	-	-	48	-	20	148
				1970	124	-	54	278	86	511	1.479	520	46	2.353	58	1.467
				1971	50	163	25	93	15	451	131	192	115	85	922	1.699
				1972	320	3.781	565	247	773	409	99	-	-	-	-	-
			tot. EXTRA-CEE/EWG/EEG	1969	1614	730	1.139	1.048	333	870	210	175	452	569	285	953
				1970	2.563	160	953	931	2.055	4.044	5.965	4.042	7.984	7.476	2.501	9.752
				1971	5.128	1.676	1.416	3.894	4.610	3.553	7.031	6.770	5.338	731	2.247	4.324
				1972	1.836	9.315	1.900	3.253	2.962	1.416	1.085	-	-	-	-	-
			TOTAL / INSGESAMT / TOTALE / TOTAAL	1969	1.734	1.028	1.218	1.048	373	1.020	210	175	452	668	393	1.062
				1970	2.614	275	993	931	2.055	4.084	6.027	4.063	8.004	7.536	2.640	9.862
				1971	5.227	1.815	1.456	3.914	4.630	3.573	7.031	6.790	5.358	931	2.247	4.334
				1972	1.836	9.370	1.900	3.317	3.007	1.489	1.190	-	-	-	-	-

EXPORTATIONS MENSUELLES DU SECTEUR : CEREALES, RIZ
MONATLICHE AUSFUHREN DES SEKTORS : GETREIDE, REIS
ESPORTAZIONI MENSILI DEL SETTORE : CEREALI, RISO
MAANDELIJKSE UITVOER VAN DE SEKTOR : GRAANGEWASSEN, RIJST

B.R. DEUTSCHLAND

Exportations mensuelles (t)
SeigleMonatliche Ausfuhren (t)
RoggenEsportazioni mensili (t)
SegalaMaandelijkse uitvoer (t)
Rogge

vers:	nach:	verso:	naar:	I	II	III	IV	V	VI	VII	VIII	IX	X	XI	XII
I. I N T R A - CEE/EWG/EEG															
FRANCE	1969	-	-	-	-	-	-	-	-	-	-	-	-	-	-
	1970	-	-	-	-	-	-	-	-	-	-	-	-	-	-
	1971	-	-	-	3.750	-	-	-	-	-	-	2	-	-	-
	1972	-	-	-	-	-	-	-	-	-	-	-	-	-	-
ITALIE	1969	-	-	-	-	-	-	-	-	-	-	-	-	-	-
	1970	-	-	-	-	-	-	-	-	-	-	-	-	-	-
	1971	-	-	-	-	-	-	-	-	-	-	149	-	-	-
	1972	-	-	-	-	-	-	-	-	-	-	-	-	-	-
NEDERLAND	1969	-	-	-	-	-	-	-	-	-	-	-	-	-	-
	1970	-	-	-	-	-	-	-	-	-	-	-	-	-	-
	1971	400	-	-	-	-	-	-	900	-	-	-	-	-	-
	1972	-	-	-	-	-	-	-	-	-	-	-	-	-	-
U.E.B.L./B.L.E.U.	1969	25	25	-	-	-	-	-	-	-	-	-	-	-	-
	1970	-	-	-	-	-	-	-	-	-	-	-	-	-	-
	1971	-	-	-	-	-	-	-	-	-	-	-	-	-	-
	1972	-	-	-	-	-	-	-	-	-	-	-	-	-	-
tot. INTRA-CEE/EWG/EEG	1969	25	25	-	-	-	-	-	-	-	-	-	-	-	-
	1970	-	-	-	-	-	-	-	-	-	-	-	-	-	-
	1971	400	-	-	3.750	-	-	-	900	-	-	151	-	-	-
	1972	-	-	-	-	-	-	-	-	-	-	-	-	-	-
II. E X T R A - CEE/EWG/EEG															
SUEDE	1969	-	-	-	-	-	-	-	-	-	-	-	-	-	-
	1970	-	-	-	-	-	-	-	-	-	-	-	-	-	-
	1971	-	-	-	-	-	-	-	-	-	-	-	-	-	14
	1972	-	-	-	-	-	-	-	-	-	-	-	-	-	-
AUTRES PAYS	1969	1	16	36	-	-	50	-	5	1.006	24	1	20	-	-
	1970	12	4	114	-	20	322	40	2.000	767	21	35.594	59.895	-	-
	1971	19.914	9.212	7.034	43.754	52.783	46.454	7.416	3.498	1.215	3.670	3.183	13.952	-	-
	1972	9.682	18.443	20.093	21.028	13.415	2.776	1.425	-	-	-	-	-	-	-
tot. EXTRA-CEE/EWG/EEG	1969	1	16	36	-	-	50	-	5	1.006	24	1	20	-	-
	1970	12	4	114	-	20	322	40	2.000	767	21	35.594	59.895	-	-
	1971	19.914	9.212	7.034	43.754	52.783	46.454	7.416	3.498	1.215	3.670	3.183	13.952	-	-
	1972	9.682	18.443	20.093	21.028	13.415	2.776	1.425	-	-	-	-	-	-	-
TOTAL / INSGESAMT / TOTALE / TOTAAL	1969	25	41	36	-	-	50	-	5	1.006	24	1	20	-	-
	1970	12	4	114	-	20	322	40	2.000	767	21	35.594	59.895	-	-
	1971	20.314	9.212	7.034	47.504	52.783	47.354	7.416	3.498	1.866	3.670	3.183	13.952	-	-
	1972	9.682	18.443	20.093	21.028	13.415	2.776	1.425	-	-	-	-	-	-	-

B.R. DEUTSCHLAND

Exportations mensuelles (t)

Monatliche Ausfuhren (t)

Esportazioni mensili (t)

Maandelijkse uitvoer (t)

MaIs

Mais

Granoturco

MaIs

vers:	nach:	verso:	near:	I	II	III	IV	V	VI	VII	VIII	IX	X	XI	XII
I. I N T R A - CEE/EWG/EEG															
	FRANCE	1969	-	-	-	-	-	-	-	-	-	-	-	-	1.001
		1970	4	-	26	12	2	4	4	-	-	-	-	1	-
		1971	-	-	-	-	-	-	-	-	-	-	-	-	-
		1972	-	-	-	-	-	-	-	-	-	-	-	-	-
	ITALIA	1969	-	-	-	-	-	-	-	-	-	-	-	2.131	-
		1970	-	-	-	-	-	-	-	-	-	-	-	-	-
		1971	-	-	-	-	-	-	-	-	-	-	-	-	-
		1972	-	-	-	-	-	-	-	-	-	-	-	-	-
	NEDERLAND	1969	-	-	594	1	-	-	-	-	-	-	2.650	600	1.079
		1970	1.227	98	289	-	-	-	-	201	-	-	663	101	-
		1971	-	-	-	-	-	-	-	-	-	-	-	-	-
		1972	-	-	-	-	-	-	-	-	-	-	-	-	-
	U.E.B.L./B.L.E.U.	1969	-	-	-	-	-	-	-	-	-	-	264	1	502
		1970	-	-	20	10	10	-	-	-	-	-	-	-	-
		1971	600	4	-	4	1	2	3	501	1.301	-	601	13	-
		1972	18	-	1	3	-	1	-	-	-	-	-	-	-
	tot. INTRA-CEE/EWG/EEG	1969	-	-	594	1	-	-	-	-	-	-	2.914	2.732	2.582
		1970	1.231	98	335	22	12	4	205	-	-	-	663	102	-
		1971	600	4	-	4	1	2	3	501	1.301	-	601	13	-
		1972	18	-	1	3	-	1	-	-	-	-	-	-	-
II. E X T R A - CEE/EWG/EEG															
	DANEMARK	1969	3.545	1.584	4.210	2.118	5.910	753	5.485	3.722	10.263	550	1.740	237	-
		1970	2.122	-	2.090	3.450	820	8.250	6.332	6.618	2.125	9.025	5.625	4.785	-
		1971	378	3.071	9.182	1.848	200	-	6.758	11.723	5.197	9.658	13.156	7.530	-
		1972	4.014	5.035	4.776	9.410	4.356	6.399	781	-	-	-	-	-	-
	SUEDE	1969	2.968	-	1.415	590	635	585	-	243	1.581	315	-	-	-
		1970	860	530	800	363	-	-	1.395	930	1.065	1.687	1.934	790	-
		1971	440	660	2.168	290	-	-	2.944	1.036	805	1.240	3044	740	-
		1972	807	596	1.700	780	2.808	833	-	-	-	-	-	-	-
	ROYAUME UNI	1969	-	2.799	-	1.657	-	-	-	-	-	-	-	-	-
		1970	-	-	-	-	-	-	-	-	-	-	-	-	-
		1971	-	-	-	-	-	-	-	397	-	-	-	-	-
		1972	-	-	-	-	-	-	-	-	-	-	-	-	-
	AUTRICHE	1969	40	60	-	-	-	-	-	-	60	5	-	-	-
		1970	-	-	-	-	-	-	-	61	60	-	125	2.743	-
		1971	3.284	1.090	-	-	-	534	317	-	-	955	1540	3.973	-
		1972	1.245	1.000	1.558	650	600	-	-	-	-	-	-	-	-
	FINLANDE	1969	1.118	-	-	-	1.061	-	-	-	1.118	-	-	-	-
		1970	-	-	-	-	-	1.101	-	-	-	-	-	-	-
		1971	-	-	-	-	-	-	-	-	-	-	-	-	-
		1972	-	-	-	-	-	-	-	-	-	-	-	-	-
	AUTRES PAYS	1969	2	7	334	13	21	4	1	6	4	825	505	50	-
		1970	877	510	998	17	15	139	142	21	8	17	-	5	-
		1971	3.930	5.360	44.131	32.208	53.348	51.743	396	10	5.390	4	4	30.460	-
		1972	17.422	5	16.227	87	512	148	7	-	-	-	-	-	-
	tot. EXTRA-CEE/EWG/EEG	1969	7.673	4.450	5.959	4.378	7.627	1.342	5.486	3.971	11.908	1.695	2.245	287	-
		1970	3.859	1.040	3.888	3.830	635	9.490	7.869	8.748	3.258	10.729	7.684	8.323	-
		1971	8.032	10.181	55.481	34.346	53.548	52.277	10.412	12.769	11.392	11.857	17.744	42.703	-
		1972	23.488	6.836	24.261	10.907	8.276	7.380	788	-	-	-	-	-	-
	TOTAL / INSGESAMT / TOTALE / TOTAAL	1969	7.673	4.450	6.553	4.379	7.627	1.342	5.486	3.971	11.908	4.609	4.977	2.869	-
		1970	5.090	1.138	4.223	3.852	647	9.494	8.074	8.748	3.258	11.392	7.786	8.323	-
		1971	8.632	10.185	55.481	34.350	53.549	52.279	10.415	13.270	12.693	12.458	17.757	42.703	-
		1972	23.506	6.636	24.262	10.910	8.276	7.381	788	-	-	-	-	-	-

B.R. DEUTSCHLAND

Exportations mensuelles (t)
Autres céréales

Monatliche Ausfuhren (t)
Anderes Getreide

Esportazioni mensili (t)
Altri cereali

Maandelijkse uitvoer (t)
Andere graangewassen

vers :	nach :	verso :	naar :	I	II	III	IV	V	VI	VII	VIII	IX	X	XI	XII
I. I N T R A - CEE/EWG/EEG															
FRANCE	1969	-	-	-	-	-	-	-	-	-	-	-	-	-	-
	1970	-	-	-	-	-	-	-	-	-	-	-	-	-	-
	1971	-	-	-	-	-	-	-	-	-	-	-	-	-	-
	1972	-	-	-	-	-	-	-	-	-	-	-	-	-	-
ITALIA	1969	-	-	-	-	-	-	-	-	-	-	-	-	-	-
	1970	-	-	-	-	-	-	-	-	-	-	-	-	-	-
	1971	-	-	-	-	-	-	-	-	-	-	-	-	-	-
NEDERLAND	1969	-	-	-	-	-	-	-	-	-	-	-	-	-	-
	1970	-	-	-	-	-	-	1.342	3.790	843	56	1.528	-	-	-
	1971	-	-	-	-	-	-	-	-	-	-	-	-	-	-
U.E.B.L./B.L.E.U.	1969	-	-	-	-	-	-	-	1.070	525	262	-	-	-	-
	1970	-	-	-	-	-	-	-	-	-	-	-	-	-	-
	1971	-	-	-	-	-	-	-	-	-	-	-	-	-	-
tot. INTRA-CEE/EWG/EEG	1969	-	-	-	-	-	-	1.342	4.860	1.368	316	1.528	-	-	-
	1970	-	-	-	-	-	-	-	-	-	-	-	-	-	-
	1971	-	-	-	-	-	-	-	-	-	-	-	-	-	-
	1972	-	-	-	-	-	-	-	-	-	-	-	-	-	-
II. E X T R A - CEE/EWG/EEG															
DANEMARK	1969	-	-	-	-	-	-	-	-	-	-	-	-	-	-
	1970	-	-	-	-	-	-	-	-	-	-	-	-	-	-
	1971	-	-	-	-	-	-	-	-	-	-	-	-	-	-
	1972	-	-	-	-	-	-	249	-	-	-	-	-	-	-
AUTRICHE	1969	178	130	372	2	-	25	2	20	82	118	515	1	-	
	1970	-	-	-	-	-	-	-	-	-	584	5	1	-	
	1971	-	-	-	-	-	-	-	200	-	-	-	5	1	
	1972	-	-	-	-	-	-	-	-	-	-	-	-	-	-
AUTRES PAYS	1969	38	6	25	3	265	9	35	20	49	162	6	16		
	1970	19	32	2	5	28	300	5	12	5	5	8	6		
	1971	-	5	8	36	4	19	-	8	-	2	4	1		
	1972	2	5	10	11	5	40	10	-	-	-	-	-		
tot. EXTRA-CEE/EWG/EEG	1969	216	136	397	5	265	34	37	40	131	280	521	17		
	1970	19	32	2	5	28	300	5	12	5	589	13	7		
	1971	-	5	8	36	4	19	200	8	2	2	4	1		
	1972	2	5	10	11	254	40	10	-	-	-	-	-		
TOTAL / INSGESAMT / TOTALE / TOTAAL	1969	216	136	397	5	1.607	4.894	1.405	358	1.659	280	521	17		
	1970	19	32	2	5	28	300	5	12	5	589	13	7		
	1971	-	5	8	36	4	19	200	8	2	2	4	1		
	1972	2	5	10	11	254	40	10	-	-	-	-	-		

B.R. DEUTSCHLAND

Exportations mensuelles (t)

Monatliche Ausfuhren (t)

Esportazioni mensili (t)

Maandelijkse uitvoer (t)

Farine de froment

Mehl von Weizen

Farina di frumento

Tarwemeel

vers:	nach:	verso:	naar:	I	II	III	IV	V	VI	VII	VIII	IX	X	XI	XII
I. I N T R A - CEE/EWG/EEG															
FRANCE	1969	192	162	116	109	88	101	99	101	97	125	90	97	94	
	1970	113	116	95	102	110	165	137	91	154	138	132	147		
	1971	138	90	94	105	66	93	54	95	106	62	70	92		
ITALIA	1969	-	-	-	-	-	-	-	-	-	-	-	-	-	
	1970	-	-	-	-	-	-	-	-	-	-	-	-	-	
	1971	-	-	-	-	-	-	-	-	-	-	-	-	-	
NEDERLAND	1969	-	-	-	-	-	-	-	-	-	-	-	-	-	
	1970	126	-	-	-	-	-	-	-	-	-	-	1	-	
	1971	-	-	-	-	-	-	-	-	-	-	-	-	-	
U.E.B.L./B.L.E.U.	1969	-	-	-	-	-	-	-	-	-	-	-	-	-	
	1970	-	-	-	-	-	-	-	-	-	-	-	-	-	
	1971	-	-	-	-	-	-	-	-	-	-	-	-	-	
tot. INTRA-CEE/EWG/EEG	1969	192	162	116	109	88	101	99	101	97	125	90	97	94	
	1970	239	116	95	102	110	165	137	91	154	138	132	147		
	1971	138	90	94	105	66	93	54	95	106	62	70	92		
	1972	-	-	-	44	20	18	14	-	-	-	-	-	-	
II. E X T R A - CEE/EWG/EEG															
ROYAUME UNI	1969	504	201	1.214	2.609	1.825	1.709	1.999	-	2.704	1.067	1.762	807		
	1970	4.039	2.781	2.686	1.979	4.471	3.001	4.314	1.242	1.433	818	1.603	4.425		
	1971	1.523	2.266	2.980	2.513	3.089	3.500	1.223	845	326	2.437	1.821	289		
	1972	1.413	3.231	2.712	4.060	1.110	1.263	1.500	-	-	-	-	-		
EUROPE ORIENTALE	1969	-	-	-	-	-	-	-	-	-	-	-	-		
	1970	-	-	-	-	-	-	-	-	-	-	-	-		
	1971	-	-	-	-	-	-	-	-	-	-	-	-		
LIBYE	1969	7.508	5.441	5.313	5.262	5.006	3.976	6.317	7.753	4.099	8.717	6.809	5.650		
	1970	4.036	5.613	7.914	5.909	8.524	5.451	4.928	5.281	4.432	4.191	5.378	12.114		
	1971	5.099	6.272	13.269	11.651	3.139	-	747	3.571	6.864	8.772	8.745	13.119		
	1972	9.747	-	-	-	2.114	7.563	7.806	-	-	-	-	-		
JAMAIQUE	1969	2.503	2.370	845	1.166	-	-	3.343	2.550	2.038	788	3.553	4.341		
	1970	2.883	1.865	3.818	4.720	1.221	4.844	5.611	2.807	2.679	1.112	2.884	4.424		
	1971	3.776	3.092	4.649	3.887	3.582	3.337	3.783	2.087	5.058	6.670	-	3.434		
	1972	3.420	3.315	4.653	5.964	3.165	4.353	2.733	-	-	-	-	-		
DANEMARK	1969	135	157	377	192	311	215	341	295	172	343	190	303		
	1970	171	135	135	203	88	314	270	44	187	87	115	207		
	1971	155	143	135	175	171	159	302	40	209	183	199	245		
	1972	203	122	207	119	163	403	143	50	-	-	-	-		
REP. ARAB. UNIE	1969	7.188	701	-	-	-	-	-	-	-	-	-	-		
	1970	-	-	-	-	-	-	-	-	-	-	-	-		
	1971	-	-	-	1.454	12.946	-	-	-	-	-	-	-		
AUTRES PAYS	1969	17.035	14.492	16.358	23.136	26.054	14.553	28.059	11.668	18.450	25.671	17.758	25.579		
	1970	11.538	23.193	39.974	34.101	16.860	24.782	34.535	16.977	14.828	12.842	11.358	29.774		
	1971	18.972	14.695	27.969	19.249	29.070	19.007	12.817	13.994	22.064	26.113	23.288	20.854		
	1972	26.074	29.593	37.398	23.145	18.287	16.634	13.046	-	-	-	-	-		
tot. EXTRA-CEE/EWG/EEG	1969	34.873	23.362	24.107	32.365	33.196	21.350	40.109	22.266	27.453	36.586	30.072	36.680		
	1970	22.667	33.587	54.527	46.912	29.164	38.392	49.658	26.351	23.559	19.050	21.338	50.944		
	1971	29.525	26.468	49.002	38.929	51.997	26.003	17.872	20.537	34.521	44.775	34.053	37.941		
	1972	44.950	43.295	48.243	33.288	24.839	30.216	25.288	-	-	-	-	-		
TOTAL / INSGESAMT / TOTALE / TOTAAL	1969	35.065	23.524	24.223	32.474	33.284	21.451	40.208	22.363	27.588	36.676	30.169	36.774		
	1970	22.906	33.703	54.622	47.014	29.274	38.557	49.795	26.442	23.713	19.188	21.471	51.091		
	1971	29.663	26.558	49.096	39.034	52.063	26.046	17.926	20.632	31.627	44.237	34.123	38.033		
	1972	44.950	43.295	48.243	33.332	24.859	30.234	25.302	-	-	-	-	-		

B.R. DEUTSCHLAND

Exportations mensuelles (t)
Grauax et semoules de céréales; céréales
mondés, perlés; germes de céréales

Monatliche Ausfuhren (t)
Gries von Getreide; Getreidekörner, geschält,
geschliffen, geschrotet, gequetscht; Getreidekeime

Esportazioni mensili (t)
Semole e semolini di cereali; cereali
mondati, perlati; germi di cereali

Maandelijkse uitvoer (t)
Grutten, griesmeel; gepelde, gepaalde, ge
broken of geplette granen; graankiemen

vers :	naach :	verso :	naar :	I	II	III	IV	V	VI	VII	VIII	IX	X	XI	XII
I. I N T R A - CEE/EWG/EEG															
FRANCE	1969	500	588	647	641	519	695	634	358	496	344	314	328		
	1970	96	434	336	503	337	462	503	439	864	1.070	833	977		
	1971	870	1.004	1.545	1.173	703	823	1.154	387	989	826	1.189	1.080		
	1972	1.052	1.208	965	1.037	1.234	1.205	1.128							
ITALIA	1969	49	58	25	30	-	46	-	41	153	81	80	25		
	1970	55	56	15	6	50	25	30	6	191	50	29	29		
	1971	50	25	25	-	41	-	-	-	25	69	55	9		
	1972	-	-	44	-	25	-	-	-	-	-	-	-		
NEDERLAND	1969	113	137	446	420	120	507	497	735	305	130	-	128		
	1970	-	-	300	-	-	-	-	-	444	163	-	755		
	1971	-	-	359	200	193	-	2	-	4	-	4	19		
	1972	-	-	166	-	-	-	-	-	-	-	-	-		
U.E.B.L./B.L.E.U.	1969	120	20	-	144	206	49	65	87	5	2	4	9		
	1970	-	-	60	60	-	180	20	-	100	125	168	11		
	1971	48	59	76	100	100	100	50	-	-	1	124	100		
	1972	-	-	48	4	-	-	200	-	-	-	-	-		
tot. INTRA-CEE/EWG/EEG	1969	782	803	1.118	1.235	845	1.297	1.196	1.221	959	557	398	490		
	1970	151	490	711	569	387	667	553	445	1.599	1.408	1.030	1.772		
	1971	968	1.063	2.005	1.473	1.027	923	1.206	387	1.018	896	1.372	1.208		
	1972	1.052	1.208	1.223	1.041	1.259	1.205	1.328							
II. E X T R A - CEE/EWG/EEG															
DANEMARK	1969	9.577	10.320	14.730	10.505	6.030	5.640	4.819	3.699	3.327	1.590	3.098	2.102		
	1970	1.055	-	1.367	6.038	3.880	6.370	6.302	6.337	8.921	6.203	8.308	11.703		
	1971	12.246	20.664	27.059	13.131	13.318	11.470	12.177	1.926	4.397	4.157	4.652	6.453		
	1972	4.503	11.056	16.688	18.416	11.584	8.086	9.653	-	-	-	-	-		
SUISSE	1969	-	155	1.032	278	465	60	1.473	548	100	1.362	1.023	240		
	1970	160	-	-	-	-	-	690	-	450	20	720	800		
	1971	564	800	721	97	-	-	-	-	-	-	-	35		
	1972	-	-	-	-	-	-	-	-	-	-	-	-		
AUTRICHE	1969	200	3.140	-	1.440	200	-	-	-	-	-	200	-		
	1970	300	-	-	-	-	60	80	-	-	-	-	1.105		
	1971	2.939	136	1.443	-	-	-	-	-	-	-	-	-		
	1972	-	-	-	-	-	-	-	-	-	-	-	-		
ROYAUME UNI	1969	5.207	14.065	5.760	3.875	4.010	5.788	14.978	3.392	193	741	401	2.014		
	1970	2.011	3.013	4.625	7.563	1.861	12.173	7.555	4.389	2.061	882	5.202	3.337		
	1971	746	365	385	-	919	782	479	378	-	965	-	14		
	1972	-	-	-	-	1.591	720	782	-	-	-	-	-		
EQUATEUR	1969	199	399	199	199	518	417	796	199	417	-	199	199		
	1970	547	174	-	248	248	224	99	-	25	-	-	298		
	1971	-	-	-	-	-	-	-	298	597	-	-	298		
	1972	99	199	398	-	597	-	323	-	-	-	-	-		
AUTRES PAYS	1969	2.999	3.966	5.063	3.811	2.979	3.087	4.589	2.088	3.519	14.139	13.008	14.085		
	1970	12.019	9.342	16.600	17.424	16.158	18.654	23.005	11.219	16.692	21.211	14.718	17.743		
	1971	15.502	14.625	14.458	10.399	12.265	13.873	15.962	45.114	15.290	13.080	14.538	17.651		
	1972	24.203	25.686	25.230	23.728	18.679	17.290	18.510	-	-	-	-	-		
tot. EXTRA-CEE/EWG/EEG	1969	18.182	32.045	26.844	20.108	14.202	14.992	26.655	9.926	7.556	17.832	17.929	18.640		
	1970	16.092	12.529	22.592	31.273	22.147	37.806	37.731	21.945	28.124	28.341	28.988	34.688		
	1971	31.997	36.590	44.066	23.627	26.502	26.125	28.936	17.716	20.078	18.202	19.190	23.451		
	1972	28.805	36.941	42.316	42.144	32.451	26.096	29.268	-	-	-	-	-		
TOTAL / INSGESAMT / TOTALE / TOTAAL	1969	18.964	32.848	27.962	21.343	15.047	16.289	27.851	11.147	8.515	18.389	18.327	19.130		
	1970	16.243	13.019	23.303	31.842	22.534	38.473	38.284	22.390	29.721	29.749	30.018	36.260		
	1971	32.965	37.653	46.071	25.100	27.529	27.048	30.322	18.103	21.096	19.098	20.562	24.659		
	1972	29.857	38.149	43.539	43.185	33.710	27.301	30.596							

B.R. DEUTSCHLAND

Exportations mensuelles (t)
Farines et semoules de manioc et simil.

Monatliche Ausfuhren (t)
Mehl und Griess von Maniok und dgl.

Esportazioni mensili (t)
Farine e semolini di Manioca, ecc.

Maandelijkse uitvoer (t)
Meel van gries van manioek en dgl.

vers:	nach:	verso:	naar:	I	II	III	IV	V	VI	VII	VIII	IX	X	XI	XII
I. I N T R A - CEE/EWG/EEG															
FRANCE	1969	-	-	-	-	-	-	-	-	-	-	-	-	-	20
	1970	-	-	-	-	-	-	-	-	-	-	-	-	-	-
	1971	-	-	-	-	-	-	-	-	-	-	-	-	-	-
	1972	-	-	-	-	-	-	-	-	-	-	-	-	-	-
ITALIA	1969	40	80	120	20	100	122	-	-	104	140	125	75	204	
	1970	-	-	95	90	40	25	84	45	99	89	55	15		
	1971	60	40	20	45	20	40	20	-	40	-	-	19		
	1972	-	-	-	-	-	-	-	-	-	-	-	-	-	
NEDERLAND	1969	-	-	-	-	-	-	-	-	-	-	-	-	5	
	1970	20	-	13	10	10	-	15	18	15	-	15	-		
	1971	-	-	-	-	-	-	-	-	-	-	-	-		
	1972	-	-	-	-	-	-	-	-	-	-	-	-		
U.E.B.L./B.L.E.U.	1969	-	-	-	-	-	-	-	-	-	-	-	-	-	
	1970	-	-	-	-	-	-	-	-	-	-	-	-	-	
	1971	-	-	-	-	-	-	-	-	-	-	-	-	-	
	1972	-	-	-	-	-	-	-	-	-	-	-	-	-	
tot. INTRA-CEE/EWG/EEG	1969	40	80	120	20	100	122	-	-	104	140	125	75	229	
	1970	20	-	108	100	50	25	99	63	114	89	70	15		
	1971	60	40	20	45	20	40	20	-	40	-	-	19		
	1972	-	-	-	-	-	-	-	-	-	-	-	-		
II. E X T R A - CEE/EWG/EEG															
tot. EXTRA-CEE/EWG/EEG	1969	30	25	30	28	10	10	35	25	5	16	35	20		
	1970	45	1	39	44	37	70	114	24	35	30	39	5		
	1971	69	46	75	36	55	25	70	55	60	35	14	41		
	1972	75	-	35	35	4	35	41	-	-	-	-	-		
TOTAL / INSGESAMT / TOTALE / TOTAAL	1969	70	105	150	48	110	132	35	129	145	141	110	249		
	1970	65	1	147	144	87	95	213	87	149	119	109	20		
	1971	129	86	95	81	75	65	90	55	100	35	14	60		
	1972	75	-	35	35	4	35	41	-	-	-	-	-		

B.R. DEUTSCHLAND

Exportations mensuelles (t)
MaltMonatliche Ausfuhren (t)
MalzEsportazioni mensili (t)
MaltoMaandelijkse uitvoer (t)
Mout

vers :	naach :	verso :	naar :	I	II	III	IV	V	VI	VII	VIII	IX	X	XI	XII
I. INTRA - CEE/EWG/EEG															
FRANCE	1969			240	180	160	240	240	220	340	60	-	-	-	-
	1970			-	-	-	-	-	-	-	-	-	-	-	-
	1971			-	-	-	-	-	-	-	-	38	-	-	10
	1972			-	-	-	-	-	-	-	-	-	-	-	-
ITALIA	1969			407	766	2.385	2.382	2.474	2.574	2.290	1.345	607	305	776	789
	1970			1.133	1.260	1.985	1.548	1.126	1.747	1.926	670	198	65	284	290
	1971			334	1.140	837	872	1.135	1.221	940	555	75	5	169	563
	1972			428	824	1.229	1.387	1.034	758	1.307	-	-	-	-	-
NEEDERLAND	1969			-	-	-	-	-	-	-	-	-	-	-	-
	1970			-	505	-	5	364	-	-	-	-	6	-	-
	1971			-	-	-	-	-	-	-	-	-	-	-	-
	1972			-	-	-	-	-	-	-	-	-	-	-	-
U.E.B.L./B.L.E.U.	1969			-	-	-	-	-	898	1	1.943	210	-	-	161
	1970			-	-	-	-	-	-	420	398	177	26	218	198
	1971			154	128	192	21	22	-	427	1	42	-	-	-
	1972			-	125	43	20	-	41	22	-	-	-	-	-
tot. INTRA-CEE/EWG/EEG	1969			647	946	2.545	2.622	2.714	1.692	2.631	3.348	817	305	776	950
	1970			1.133	1.765	1.985	1.553	1.490	1.747	2.346	1.068	375	97	502	488
	1971			488	1.268	1.029	893	1.157	1.221	1.367	556	160	5	169	573
	1972			428	949	1.272	1.407	1.034	799	1.329	-	-	-	-	-
II. EXTRA - CEE/EWG/EEG															
SUISSE	1969			2.670	1.899	4.318	2.275	2.334	4.257	1.940	1.921	3.795	650	187	2.430
	1970			1.785	1.454	1.224	1.844	2.302	3.620	2.655	2.022	1.374	526	1.418	1.156
	1971			2.330	1.888	2.035	2.861	2.478	2.620	2.544	3.970	2.022	2.342	965	1.083
	1972			2.182	1.795	1.863	1.520	1.904	2.173	2.490	-	-	-	-	-
BRESIL	1969			-	250	-	500	700	150	-	200	400	400	1.100	500
	1970			-	240	500	700	650	40	210	-	-	35	750	1.050
	1971			300	700	550	500	840	-	440	250	300	250	-	-
	1972			250	-	285	151	-	-	-	-	-	-	-	-
VANAMA	1969			50	-	50	-	50	-	50	-	50	-	50	-
	1970			100	-	80	20	-	40	60	-	100	-	-	-
	1971			-	-	-	-	90	-	-	-	-	-	-	-
	1972			-	-	-	-	-	-	-	-	-	-	-	-
JAPON	1969			-	500	-	-	1.650	650	500	-	300	-	-	-
	1970			390	1.290	450	1.670	450	1.430	1.070	600	-	1.175	1.900	1.300
	1971			1.900	1.810	2.975	2.510	2.320	2.390	1.660	1.080	980	603	500	-
	1972			2.950	2.441	2.964	1.635	2.698	4.080	2.670	-	-	-	-	-
AUTRES PAYS	1969			209	450	381	1.226	2.624	2.119	2.920	4.294	2.597	713	2.382	1.677
	1970			1.901	564	1.232	1.874	1.576	1.944	3.113	1.213	1.249	485	489	772
	1971			1.148	674	2.193	2.269	3.526	3.306	4.487	5.605	863	1.600	822	2.128
	1972			77	756	391	2.041	2.432	941	6.349	-	-	-	-	-
tot. EXTRA-CEE/EWG/EEG	1969			2.929	3.099	4.749	3.501	6.808	7.026	5.410	6.415	7.142	1.763	3.719	4.607
	1970			4.176	3.548	3.486	6.108	4.978	7.074	7.108	3.835	2.723	2.221	4.557	4.278
	1971			5.678	5.072	7.753	8.140	9.254	8.316	8.831	10.905	4.165	4.265	2.287	3.211
	1972			5.459	4.992	5.503	5.347	7.034	7.194	11.509	-	-	-	-	-
TOTAL / INSGESAMT / TOTALE / TOTAAL	1969			3.576	4.045	7.294	6.123	6.522	10.718	8.041	9.763	7.979	2.088	4.495	5.557
	1970			5.309	5.313	5.471	7.661	6.468	8.821	9.454	4.903	3.098	2.318	5.059	4.766
	1971			6.166	6.340	8.782	9.033	10.411	9.537	10.198	11.461	4.325	4.770	2.456	3.784
	1972			5.887	5.941	6.775	6.754	8.068	7.993	12.838	-	-	-	-	-

B.R. DEUTSCHLAND

Exportations mensuelles (t)

Monatliche Ausfuhren (t)

Esportazioni mensili (t)

Maandelijkse uitvoer (t)

Autres amidons et féculines, imuline

Andere Stärke, Emlin

Altri amidi e fecole, imulina

Ander zetmeel, imuline

vers:	naoh :	verso :	naar :	I	II	III	IV	V	VI	VII	VIII	IX	X	XI	XII
I. I N T R A - CEE/EWG/EEG															
FRANCE	1969	162	124	124	161	140	164	89	21	84	90	20	72		
	1970	65	85	111	70	40	85	91	41	80	140	144	112		
ITALIA	1969	105	99	161	52	449	104	125	331	67	62	134	124		
	1970	105	99	144	185	679	356	493			823	169	1		
NETHERLAND	1969	466	492	158	431	292	142	151	511	267	268	98	100		
	1970	196	259	133	289	252	321	192	802	682	644	190	273		
U.S.A./B.L./B.L./E.U.	1969	263	129	301	148	22	54	133	177	189	193	201	67		
	1970	231	246	100	214	152	92	211	203	269	141	48	43		
tot. INTRA-CEE/EWG/EEG	1969	891	745	583	740	454	360	573	709	1.363	720	320	239		
	1970	492	590	344	573	444	498	492	1.046	1.031	925	382	428		
	1971	882	636	643	357	1.057	830	707	1.005	368	207	648	510		
	1972	443	469	561	506	1.678	1.677	1.061							
II. E X T R A - CEE/EWG/EEG															
ROYAUME UNI	1969	1.097	1.483	2.005	1.498	1.626	1.731	2.373	1.040	2.323	2.399	456	1.557		
	1970	1.250	1.336	1.331	1.581	615	1.698	881	638	2.084	2.105	1.074	780		
DANEMARK	1969	825	164	757	167	355	184	129	137	276	109	265	100		
	1970	226	1.621	356	134	115	109	120							
SUISSE	1969	1.748	609	1.768	873	744	1.170	806	1.859	913	1.295	667	397		
	1970	822	362	1.143	1.078	1.084	1.478	805	1.740	1.652	1.417	1.907	990		
U.S.A.	1969	1.102	937	1.101	657	997	514	425	430	117	537	780	489		
	1970	604	1.151	774	1.579	1.292	747	1.005							
SUEDE	1969	608	500	496	523	499	455	372	302	385	870	444	487		
	1970	426	509	470	795	173	400	452	413	524	625	525	471		
HONG-KONG	1969	246	188	297	241	201	139	106	122	132	139	113	209		
	1970	266	184	641	470	355	288	323							
AUTRES PAYS	1969	31	11	1	2	2	46	6	2	14	6	37	-		
	1970	-	30	15	16	5	20	15	7	15	7	9	10		
HONG-KONG	1969	545	73	63	12	40	28	5	16	206	211	218			
	1970	356	23	587	299	473	27	871	14	495	406	318	511		
AUTRES PAYS	1969	205	158	89	138	158	109	156	99	118	69	188			
	1970	198	306	296	49	148	148	50	73	88	114	227			
tot. EXTRA-CEE/EWG/EEG	1969	5.114	4.468	5.846	4.129	4.238	4.592	4.273	4.428	4.531	6.210	2.302	3.543		
	1970	4.242	3.084	4.387	4.815	3.615	4.874	4.150	3.671	5.745	5.383	4.611	4.074		
TOTAL / INSGESAMT / TOTALE / TOTAAL	1969	6.005	5.213	6.429	4.869	4.692	4.952	4.846	5.137	5.894	6.930	2.622	3.782		
	1970	4.734	3.674	4.731	5.388	4.059	5.372	4.624	4.717	6.776	6.308	4.993	4.502		
	1971	3.744	3.667	4.333	2.243	3.508	2.402	2.469	3.144	1.764	1.634	3.146	2.976		
	1972	2.766	5.230	3.845	4.340	4.639	3.970	4.744							

B.R. DEUTSCHLAND

Exportations mensuelles (t)
Gluten et farine de gluten

Monatliche Ausfuhren (t)
Kleber und Klebemehl

Esportazioni mensili (t)
Glutini e farine di glutine

Maandelijkse uitvoer (t)
Gluten en glutenmeel

vers :	naoh :	verso :	naar :	I	II	III	IV	V	VI	VII	VIII	IX	X	XI	XII
I. I N T R A - CEE/EWG/EEG															
FRANCE	1969	-	-	-	-	-	-	-	-	-	-	-	-	-	-
	1970	-	-	-	-	-	-	-	20	20	-	-	-	-	20
	1971	-	-	-	-	-	-	-	-	-	-	-	-	-	-
	1972	-	-	-	-	-	-	-	-	-	-	-	-	-	-
ITALIA	1969	12	62	69	-	30	30	20	-	-	39	45	55	1	70
	1970	-	37	-	30	10	15	30	15	-	15	-	20	15	20
	1971	50	35	25	-	-	-	-	-	-	30	-	5	15	-
	1972	-	-	-	-	-	-	-	-	-	-	-	-	-	-
NEDERLAND	1969	15	-	55	35	-	22	20	20	20	35	13	25	15	15
	1970	8	-	22	85	67	42	20	-	-	30	-	-	-	40
	1971	20	20	-	15	5	5	-	-	-	1	6	-	-	2
	1972	15	-	25	5	27	7	-	-	-	-	-	-	-	-
U.E.B.L./B.L.E.U.	1969	-	-	-	-	-	-	-	-	-	-	-	-	-	-
	1970	-	-	-	-	-	-	-	-	-	-	-	-	-	-
	1971	-	-	-	-	-	-	-	-	-	-	-	-	-	-
	1972	-	-	-	-	20	-	-	-	-	-	-	-	-	-
tot. INTRA-CEE/EWG/EEG	1969	27	62	124	35	30	42	20	59	80	68	26	85	85	85
	1970	8	37	22	115	77	51	70	15	30	20	15	80	80	80
	1971	70	55	25	15	5	25	-	31	6	5	15	2	2	2
	1972	15	-	25	5	47	7	-	-	-	-	-	-	-	-
II. E X T R A - CEE/EWG/EEG															
HONG-KONG	1969	-	-	-	-	-	-	-	-	-	-	-	-	-	-
	1970	-	-	-	-	-	-	-	-	-	-	-	-	-	-
	1971	-	-	-	-	-	-	-	-	-	-	-	-	-	-
	1972	-	-	-	-	-	-	-	-	-	-	-	-	-	-
SUISSE	1969	-	-	-	-	-	-	-	-	-	-	-	-	-	50
	1970	74	-	25	2	28	-	69	-	-	-	-	-	-	-
	1971	-	-	-	-	-	-	-	-	-	-	-	-	-	-
	1972	-	-	-	-	-	-	-	-	-	-	-	-	-	-
ROYAUME UNI	1969	-	-	20	25	-	42	-	12	12	13	18	18	18	18
	1970	18	18	18	-	18	1	18	36	38	18	18	18	18	18
	1971	18	-	36	-	36	-	-	-	-	-	-	-	-	-
	1972	-	-	-	18	-	-	18	-	-	-	-	-	-	-
AUTRES PAYS	1969	37	43	121	51	110	86	101	31	26	125	75	27	27	27
	1970	25	91	77	81	72	66	99	58	15	130	71	74	74	74
	1971	30	81	47	92	32	47	216	133	150	91	81	121	121	121
	1972	81	147	121	136	82	115	77	-	-	-	-	-	-	-
tot. EXTRA-CEE/EWG/EEG	1969	37	43	141	76	110	86	143	31	38	137	88	115	115	115
	1970	117	109	120	83	118	67	186	94	53	148	89	92	92	92
	1971	48	81	83	92	68	47	216	133	150	91	81	121	121	121
	1972	81	147	121	154	82	115	95	-	-	-	-	-	-	-
TOTAL / INSGESAMT / TOTALE / TOTAAL	1969	64	105	265	111	140	128	163	90	118	205	114	200	200	200
	1970	125	146	142	198	195	124	256	109	83	168	104	172	172	172
	1971	118	136	108	107	73	72	216	164	156	96	96	123	123	123
	1972	96	147	146	159	129	122	95	-	-	-	-	-	-	-

B.R. DEUTSCHLAND

Exportations mensuelles (t)
Préparations fourragères (1)Monatliche Ausfuhren (t)
Zubereitetes Futter (1)Esportazioni mensili (t)
Mangimi preparati per animali (1)Maandelijkse uitvoer (t)
Preparaten voor diervoeding (1)

vers :	nach :	verso :	naar :	I	II	III	IV	V	VI	VII	VIII	IX	X	XI	XII
I. I N T R A - CEE/EWG/EEG															
FRANCE	1969	2.340	1.726	1.695	2.175	4.151	2.958	1.271	880	2.179	2.320	2.326	909		
	1970	727	935	1.061	2.096	2.152	3.117	1.377	1.288	1.790	1.478	2.001	1.974		
	1971	1.754	1.976	2.674	1.768	1.819	2.066	1.820	1.694	2.219	1.974	2.639	2.602		
	1972	1.981	2.347	2.643	2.257	2.662	2.893	1.865							
ITALIA	1969	525	1.266	525	506	758	842	935	915	859	695	1.027	1.699		
	1970	1.008	798	742	911	753	647	926	674	885	1.184	1.057	1.664		
	1971	745	723	416	722	728	841	940	774	813	529	1.699	1.352		
	1972	1.020	1.342	1.442	1.226	1.443	1.781	1.190							
NEDERLAND	1969	6.436	6.586	2.550	3.632	2.126	1.040	1.383	1.346	1.344	6.372	10.848	11.415		
	1970	1.695	12.317	3.627	7.206	3.331	2.689	1.535	453	2.132	15.388	20.435	26.708		
	1971	3.278	8.848	4.558	4.476	4.648	3.002	4.042	3.695	4.563	24.035	27.551	43.747		
	1972	17.545	15.218	21.478	14.150	8.849	12.712	7.783							
U.E.B.L./B.L.E.U.	1969	2.046	1.839	2.611	1.012	817	661	701	405	746	2.117	1.607	2.411		
	1970	494	1.513	1.033	840	879	696	453	320	620	1.123	2.102	2.891		
	1971	931	804	1.260	1.027	949	741	757	304	667	1.350	1.578	1.309		
	1972	938	1.874	1.315	1.316	1.392	1.235	969							
tot. INTRA-CEE/EWG/EEG	1969	11.347	11.417	7.381	7.325	7.852	5.501	6.290	3.546	5.128	11.504	15.808	16.434		
	1970	3.924	15.563	6.463	11.053	6.115	7.145	4.291	2.735	5.427	19.173	25.595	33.237		
	1971	6.688	12.351	8.908	7.993	6.144	6.650	7.759	6.467	8.262	27.888	33.467	49.010		
	1972	21.484	20.751	26.878	18.949	14.346	18.626	11.807							
II. E X T R A - CEE/EWG/EEG															
SUEDE	1969	98	255	298	92	124	141	114	110	221	408	284	377		
	1970	145	238	283	260	307	141	32	265	317	470	718	250		
	1971	45	647	518	315	146	473	425	88	794	469	782	520		
	1972	429	529	645	218	334	680	241							
SUISSE	1969	113	142	179	172	105	80	254	202	489	563	57	519		
	1970	115	77	601	327	461	292	342	361	765	832	739	412		
	1971	367	558	468	339	461	413	828	653	842	1.100	741	814		
	1972	644	4.345	917	570	791	693	492							
DANEMARK	1969	50	61	42	342	30	113	68	139	98	93	179			
	1970	62	67	129	72	141	147	136	117	194	244	224	264		
	1971	184	226	250	252	166	192	245	226	188	349	433	607		
	1972	304	256	449	330	307	778	257							
AUTRES PAYS	1969	888	1.740	1.058	1.300	1.554	1.986	1.168	1.307	988	1.514	1.308	2.873		
	1970	1.556	1.476	3.827	3.291	2.771	3.090	4.674	3.307	3.171	3.354	2.612	3.673		
	1971	1.570	2.930	6.753	4.805	5.073	3.607	5.432	6.502	6.346	7.412	5.169	6.856		
	1972	7.172	3.181	6.756	5.797	7.419	6.855	5.353							
tot. EXTRA-CEE/EWG/EEG	1969	1.149	2.198	1.577	1.906	1.833	2.216	1.649	1.707	1.837	2.583	2.442	3.940		
	1970	1.878	1.858	4.840	3.950	3.680	3.670	5.184	4.050	4.447	4.900	4.293	4.599		
	1971	2.166	4.361	7.989	5.711	5.846	4.685	6.940	7.469	8.140	9.330	7.125	8.797		
	1972	8.549	8.311	8.766	6.915	8.851	8.952	6.343							
TOTAL / INSGESAMT / TOTALE / TOTAAL	1969	12.496	13.615	8.958	9.231	9.685	7.717	7.939	5.253	6.965	14.087	18.250	20.382		
	1970	5.802	17.421	11.303	15.003	10.795	10.819	9.475	6.785	9.874	24.073	29.888	37.836		
	1971	8.854	16.712	16.897	13.704	13.980	11.335	14.499	13.936	16.402	37.218	40.592	57.807		
	1972	30.033	29.062	35.644	25.864	23.197	27.578	18.150							

(1) y compris les condiments - Einschliesslich Wirkstoffhaltige Vermischungen - Compresi i condimenti - Andere preparaten dan van graan in melkproducten inbegrepen.

E.R. DEUTSCHLAND

Exportations mensuelles (t)
Riz en pailleMonatliche Ausfuhren (t)
Reis in der StrohhilfeEsportazioni mensili (t)
Riso greggioMaandelijkse uitvoer (t)
Rijst in de dop

vers :	nach :	verso :	naar :	I	II	III	IV	V	VI	VII	VIII	IX	X	XI	XII
I. I N T R A - CEE/EWG/EEG															
FRANCE	1969	-	-	-	-	-	-	-	-	-	-	-	-	-	-
	1970	-	-	-	-	-	-	-	-	-	-	-	-	-	-
	1971	-	-	-	-	-	-	-	-	-	-	-	-	-	-
	1972	-	-	-	-	-	-	-	-	-	-	-	-	-	-
ITALIA	1969	-	-	-	-	-	-	-	-	-	-	-	-	-	-
	1970	-	-	-	-	-	-	-	-	-	-	-	-	-	-
	1971	-	-	-	-	-	-	-	-	-	-	-	-	-	-
	1972	-	-	-	-	-	-	-	-	-	-	-	-	-	-
NEEDERLAND	1969	-	-	-	-	-	-	-	-	-	-	-	-	-	-
	1970	-	-	-	-	-	-	-	-	-	-	-	-	-	-
	1971	-	-	-	-	-	-	-	-	-	-	-	-	-	-
	1972	-	-	-	-	-	-	-	-	-	-	-	-	-	-
U.E.B.L./B.L.E.U.	1969	-	-	-	-	-	-	-	-	-	-	-	-	-	-
	1970	-	-	-	-	-	-	-	-	-	-	-	-	-	-
	1971	-	-	-	-	-	-	-	-	-	-	-	-	-	-
	1972	-	-	-	-	-	-	-	-	-	-	-	-	-	-
tot. INTRA-CEE/EWG/EEG	1969	-	-	-	-	-	-	-	-	-	-	-	-	-	-
	1970	-	-	-	-	-	-	-	-	-	-	-	-	-	-
	1971	-	-	-	-	-	-	-	-	-	-	-	-	-	-
	1972	-	-	-	-	-	-	-	-	-	-	-	-	-	-
II. E X T R A - CEE/EWG/EEG															
tot. EXTRA-CEE/EWG/EEG	1969	-	-	-	-	-	-	-	-	-	-	-	-	-	-
	1970	-	-	-	-	-	-	-	-	-	-	-	-	-	-
	1971	-	-	-	-	-	-	-	-	-	-	-	-	-	-
	1972	1	-	-	-	-	-	49	-	-	-	-	-	-	-
TOTAL / INSGESAMT / TOTALE / TOTAAL	1969	-	-	-	-	-	-	-	-	-	-	-	-	-	-
	1970	-	-	-	-	-	-	-	-	-	-	-	-	-	-
	1971	-	-	-	-	-	-	-	-	-	-	-	-	-	-
	1972	1	-	-	-	-	-	49	-	-	-	-	-	-	-

IMPORTATIONS TRIMESTRIELLES OU MENSUELLES DU SECTEUR : CEREALES , RIZ
DREIMONATLICHE ODER MONATLICHE EINFUHREN DES SEKTORS : GETREIDE , REIS
IMPORTAZIONI TRIMESTRALI O MENSILI DEL SETTORE : CEREALI , RISO
DRIEMAANDELIJKSE OF MAANDELIJKSE INVOER VAN DE SEKTOR: GRAANGEWASSEN, RIJST

FRANCE

FRANCE

Importations mensuelles (t)
Froment

Monatliche Einfuhren (t)
Weizen

Importazioni mensili (t)
Frumentò

Maandelijkse invoer (t)
Tarwe

de :	aus :	da :	uit :		I	II	III	IV	V	VI	VII	VIII	IX	X	XI	XII
I. I N T R A - CEE/EWG/EEG																
		1969	500	-	1.403	-	-	-	-	-	-	150	-	-	-	-
		1970	-	6	11	-	-	-	-	-	-	-	-	-	-	-
		1971	10	13	-	-	-	-	-	-	-	-	247	-	-	-
		1972	-	9	10	-	-	-	-	-	-	-	-	6	-	-
		1969	-	-	-	-	-	-	-	-	-	-	20	7	-	-
		1970	-	-	-	-	-	-	-	-	-	-	-	21	-	-
		1971	-	-	-	-	-	-	-	-	-	-	-	-	-	-
		1972	-	-	-	250	-	-	-	-	-	-	-	-	5	1
		1969	-	-	-	-	-	-	-	-	-	-	-	5	-	-
		1970	-	3	-	-	-	-	-	250	-	-	13	-	-	-
		1971	-	53	95	2	-	-	-	-	-	160	-	10	-	-
		1972	-	-	148	18	-	22	-	-	-	-	10	518	32	23
		1969	-	-	15	-	-	-	-	-	37	-	-	21	17	-
		1970	-	1	-	-	-	-	-	-	-	-	-	-	-	-
		1971	-	14	-	-	-	-	-	-	-	-	-	-	-	-
		1972	-	-	1	-	-	-	-	-	-	-	-	-	-	-
		1969	500	53	1.708	2	-	-	-	-	-	310	-	-	-	-
		1970	14	6	159	18	22	-	-	-	-	-	-30	525	37	23
		1971	10	13	15	-	-	-	-	-	37	-	5	289	17	-
		1972	-	13	10	-	-	-	-	250	-	-	13	-	-	-
II. E X T R A - CEE/EWG/EEG																
		1968	42.872	1.787	27.410	62.900	34.432	6.036	5.597	52.752	18.865	17.806	46.294	18.431		
		1970	33.795	6.483	27.435	26.360	29.054	5.692	1.169	33.977	57.968	35.460	14.823	32.357		
		1971	18.385	16.072	550	557	1.099	1.664	17.365	16.804	7.159	19.748	280	4.508		
		1972	6.782	41.927	1.340	27.750	850	2.273	773	24.171	10.392	20.498	11.865	6.007		
		1969	4.447	3.209	5.385	10.098	33.231	7.288	2.107	32.113	6.825	7.530	5.723	4.988		
		1970	21.810	6.208	1.370	1.345	2.909	3.317	-	9.237	4.194	7.458	6.003	3.960		
		1971	2.387	3.281	1.930	2.760	27.136	4.259	9.437	3.366	5.526	7.458	6.003	3.960		
		1972	1.109	4.969	1.040	2.083	840	828	250	9.702	5.986					
		1969	6.467	20.295	17.682	8.208	4.651	3.116	2.488	8.086	2.853	6.911	2.116	1.030		
		1970	1.846	3.958	15.903	8.102	84	330	-	2.191	1	745	-	12.481		
		1971	13.954	4.155	1.357	2.625	1.939	1.910	-	-	580	279	279	13.014		
		1972	598	1.096	1.030	-	20	525	-	-	1.450	131	-	-		
		1969	53.786	25.291	50.477	81.166	72.514	16.420	10.192	92.951	30.363	45.215	60.275	25.468		
		1970	57.451	16.649	44.708	35.807	32.047	9.339	1.169	45.405	62.163	43.735	20.546	49.826		
		1971	34.726	23.508	3.837	5.942	30.174	7.833	26.802	-	13.265	27.485	6.562	21.482		
		1972	8.489	47.992	3.410	29.833	1.710	3.632	1.023	35.323	16.509					
		1969	54.286	25.344	52.185	81.168	72.514	16.420	10.192	93.261	30.363	45.231	60.275	25.468		
		1970	57.465	16.655	44.867	35.825	32.069	9.339	1.169	45.405	62.193	44.260	20.583	49.849		
		1971	34.736	23.521	3.854	5.942	30.174	7.833	26.839	20.170	13.270	27.774	6.579	21.482		
		1972	8.489	48.005	3.420	29.833	1.710	3.632	1.273	16.522						
TOTAL / INSGESAMT / TOTALE / TOTAAL																

FRANCE

 Importations mensuelles (t)
 Seigle

 Monatliche Einfuhren (t)
 Roggen

 Importazioni mensili (t)
 Segala

 Maandelijkse invoer (t)
 Rogge

de :	aus :	da :	uit :		I	II	III	IV	V	VI	VII	VIII	IX	X	XI	XII
I. I N T R A - CEE/EWG/EEG																
B.R.Deutschland	1969	-	-	-	-	-	-	-	-	-	-	-	-	25	20	-
	1970	-	-	-	-	-	-	-	-	-	-	-	-	-	-	-
	1971	1	3.750	1	-	-	-	-	-	-	-	-	1	31	2	-
	1972	-	-	-	-	-	-	-	-	-	-	-	50	-	-	-
Italia	1969	-	-	-	-	-	-	-	-	-	-	-	-	-	-	-
	1970	-	-	-	-	-	-	-	-	-	-	-	-	-	-	-
	1971	-	-	-	-	-	-	-	-	-	-	-	-	-	-	-
Nederland	1969	-	-	-	-	-	-	-	-	47	22	-	39	46	-	-
	1970	-	-	-	-	-	-	-	-	-	-	-	14	-	1	-
	1971	-	2.698	3.170	1.554	-	-	-	578	-	-	-	11	-	-	-
	1972	-	-	-	-	-	-	-	-	-	-	-	32	-	-	-
OEEL/BLEU	1969	-	-	-	-	-	-	-	-	-	-	-	-	-	-	-
	1970	-	-	-	-	-	-	-	-	-	-	-	-	-	-	-
	1971	-	-	-	-	-	-	-	-	-	-	-	-	-	-	-
tot. INTRA-CEE/EWG/EEG	1969	-	-	-	-	-	-	-	-	47	22	-	39	71	20	-
	1970	-	-	1	-	-	-	-	-	-	-	-	35	-	1	-
	1971	1	6.448	3.170	1.554	-	-	-	578	-	-	-	13	31	2	-
	1972	-	-	-	-	-	-	-	-	-	-	-	82	-	-	-
II. E X T R A - CEE/EWG/EEG																
tot. EXTRA-CEE/EWG/EEG	1969	-	-	-	-	-	-	-	-	-	-	-	-	-	22	44
	1970	22	22	66	45	44	22	66	22	66	22	88	66	108	224	108
	1971	44	22	22	2.755	66	66	66	22	110	123	108	108	108	224	108
	1972	95	95	99	123	125	86	59	102	102	108	108	108	108	224	108
TOTAL / INSGESAMT / TOTALE / TOTAAL	1969	-	-	-	-	-	-	-	-	47	22	-	39	71	42	44
	1970	22	22	67	45	44	22	66	22	66	22	88	66	108	224	108
	1971	45	6.470	3.192	4.309	88	67	66	110	123	136	139	139	226	226	189
	1972	108	95	99	123	125	86	59	102	102	102	102	102	102	226	189

FRANCE

Importations mensuelles (t)
Maïs

Monatliche Einfuhren (t)
Maïs

Importazioni mensili (t)
Granoturco

Maandelijkse invoer (t)
Maïs

de :	aus :	da :	uit :		I	II	III	IV	V	VI	VII	VIII	IX	X	XI	XII
I. I N T R A - CEE/EWG/EEG																
B.R. Deutschland				1969	-	-	1	1	-	-	1	-	60	20	-	-
				1970	-	15	11	27	3	-	-	-	-	-	-	-
Italia				1969	76	170	18	138	79	71	-	-	-	59	18	67
				1970	156	359	77	100	82	20	20	380	32	117	76	143
Nederland				1969	-	-	-	-	-	-	-	-	490	-	-	-
				1970	105	-	-	4	10	-	-	-	-	-	-	-
UEBL/BLEU				1969	1.064	-	-	-	-	-	-	-	-	-	-	-
				1970	5	-	257	2	-	-	277	-	-	-	-	-
tot. INTRA-CEE/EWG/EEG				1969	1.140	170	20	139	79	71	1	490	60	79	18	67
				1970	266	374	345	133	95	20	298	380	32	117	77	143
				1971	267	35	81	26	42	335	170	23	61	40	30	77
				1972	200	165	192	232	551	267	36	154	236	-	-	-
II. E X T R A - CEE/EWG/EEG																
Argentine				1969	2.228	2.980	1.390	5.931	5.144	4.776	1.162	789	2.685	3.452	2.031	519
				1970	426	566	419	5.485	22.153	21.706	12.009	7.191	8.842	3.477	836	551
				1971	912	2.615	1.237	1.060	5.120	47.515	8.319	15.747	34.421	1.868	875	2.306
				1972	2.023	563	647	804	325	822	1.159	1.268	1.597	-	-	-
U.S.A.				1969	13.850	2.155	17.432	10.197	23.501	31.372	34.987	45.692	36.923	41.747	32.415	28.828
				1970	28.008	24.083	12.654	27.168	5.940	19.037	9.833	24.985	28.331	87.353	25.918	48.604
				1971	41.199	51.353	29.535	19.806	13.839	13.513	1.560	6.481	47.945	40.005	18.052	11.096
				1972	8.151	1.185	40.685	9.975	15.545	12.708	8.193	6.923	23.303	-	-	-
Autres pays				1969	237409	16.257	7.565	18.438	2.481	2.304	264	585	681	21	1.469	
				1970	617	263	109	75	51	11	-	2.069	168	4.612	705	52
				1971	109	80	240	758	81	352	19	127	-	3.4922	29	30
				1972	653	10.787	22.207	6	-	21	-	22.170	-	-	-	-
tot. EXTRA-CEE/EWG/EEG				1969	39.487	21.392	26.387	34.746	34.096	38.452	36.393	46.489	40.289	45.220	34.447	30.816
				1970	29.051	24.912	13.182	32.728	28.144	40.754	21.842	34.175	37.341	95.442	27.439	49.207
				1971	42.220	54.048	31.012	21.624	19.040	61.388	9.898	22.355	82.366	45.365	18,956	13.432
				1972	10.827	12.535	63.539	10.785	15.870	13.551	9.382	30.361	24.900	-	-	-
TOTAL / INSGESAMT / TOTALE / TOTAAL				1969	40.627	21.562	26.407	34.885	31.175	38.523	36.394	46.998	40.349	45.299	34.465	30.883
				1970	29.317	25.286	13.527	32.861	28.239	40.774	22.140	34.555	37.373	95.559	27.536	49.350
				1971	43.087	54.083	31.093	21.650	19.082	61.715	10.068	22.378	82.437	45.405	18.986	13.509
				1972	11.027	12.700	63.731	11.017	16.421	13.818	9.388	30.515	25.136	-	-	-

FRANCE

Importations mensuelles (t)
Autres céréales

Monatliche Einfuhren (t)
Anderes Getreide

Importazioni mensili (t)
Altri cereali

Maandelijkse invoer (t)
Andere graangewassen

de :	aus :	da :	uit :	I	II	III	IV	V	VI	VII	VIII	IX	X	XI	XII
I. I N T R A - CEE/EWG/EEG															
B.R. Deutschland	1969	-	-	-	-	-	-	-	-	-	-	-	-	-	10
	1970	-	-	-	-	-	-	-	-	-	-	-	-	-	-
	1971	-	-	-	-	-	-	-	-	-	-	-	-	-	-
	1972	-	-	-	-	-	-	-	-	-	-	-	-	-	-
Italia	1969	45	6	11	-	-	-	-	-	10	9	-	10	19	17
	1970	16	14	13	16	-	-	-	-	9	10	20	30	29	10
	1971	10	-	7	-	-	-	-	-	-	-	9	-	-	-
	1972	-	-	-	-	-	-	-	-	-	-	-	-	-	-
Nederland	1969	-	6	3	-	3	-	3	-	3	-	-	79	45	95
	1970	39	16	9	7	-	2	6	-	6	-	6	18	6	9
	1971	3	3	5	-	6	-	9	-	9	-	-	-	16	23
	1972	46	6	22	304	-	23	11	33	286	-	-	-	-	-
U.E.B.L./B.L.E.U.	1969	-	-	3	-	-	-	-	-	-	-	-	-	1	-
	1970	-	-	-	-	-	-	-	-	-	-	-	-	-	-
	1971	2	-	-	-	-	-	-	-	-	-	-	-	-	-
	1972	-	10	-	-	-	-	1	-	-	-	10	-	-	-
tot. INTRA-CEE/EWG/EEG	1969	45	12	17	-	3	-	13	-	13	9	-	89	65	105
	1970	39	30	22	23	-	2	6	-	6	-	26	18	6	26
	1971	18	3	5	-	6	-	18	-	18	10	9	30	45	33
	1972	56	16	29	304	-	24	11	33	296	-	-	-	-	-
II. E X T R A - CEE/EWG/EEG															
Argentine	1969	249	1.383	567	1.360	1.413	-	816	40	913	-	-	535	708	
	1970	125	999	1.503	1.404	576	417	403	1.259	495	989	787	612		
	1971	251	415	101	553	943	844	1.285	291	291	49	20	532		
	1972	594	275	1.071	747	583	25	770	1.501	250	-	-	-		
U.S.A.	1969	569	49	377	1.591	296	152	176	469	427	792	726	1.586		
	1970	1.680	585	1.131	559	31	575	32	410	410	779	98	641		
	1971	-	406	1.670	67	-	20	-	602	-	-	-	43		
	1972	290	909	520	241	106	51	40	22	82	-	-	-		
Maroc	1969	446	379	253	446	285	156	334	761	697	1.232	559	758		
	1970	321	398	313	246	242	207	475	522	948	675	478	508		
	1971	190	500	461	356	243	269	370	313	491	667	792	531		
	1972	697	400	383	348	398	512	472	406	458	-	-	-		
Australie	1969	45	-	49	112	60	15	25	-	-	-	-	-		
	1970	89	156	123	35	75	569	295	95	-	15	95	-		
	1971	29	87	18	72	232	164	152	38	36	35	-	36		
	1972	-	54	-	73	90	18	36	-	-	-	-	-		
Autres pays	1969	2.039	137	163	543	33	80	24	1.338	1.118	58	1.121	894		
	1970	320	22	571	35	47	38	1.322	-	3	155	753	2.567		
	1971	6	52	117	183	25	2.148	34	241	46	11	80	115		
	1972	341	535	1.460	1.184	360	44	35	1.037	69	-	-	-		
tot. EXTRA-CEE/EWG/EEG	1969	3.348	1.948	1.409	4.052	2.087	403	1.375	2.633	3.155	2.082	2.943	3.946		
	1970	2.535	2.160	3.641	2.279	971	1.806	2.495	1.908	1.856	2.613	2.211	4.328		
	1971	476	1.460	2.367	1.231	1.443	3.445	1.841	1.485	897	762	892	1.257		
	1972	1.922	2.173	3.434	2.593	1.537	650	1.353	2.966	859	-	-	-		
TOTAL / INSGESAMT / TOTALE / TOTAAL	1969	3.393	1.960	1.426	4.052	2.090	403	1.388	2.642	3.155	2.171	3.008	4.051		
	1970	2.574	2.198	3.663	2.302	978	1.808	2.501	1.908	1.882	2.631	2.217	4.354		
	1971	492	1.463	2.372	1.231	1.449	3.445	1.856	1.495	906	792	937	1.290		
	1972	1.978	2.189	3.463	2.897	1.537	674	1.364	2.999	1.155	-	-	-		

FRANCE

Importations mensuelles (t)
Farine d'autres céréales

Monatliche Einfuhren (t)
Mehl von anderem Getreide

Importazioni mensili (t)
Farina di altri cereali

Maandelijkse invoer (t)
Meel van andere granen

de :	aus :	da :	uit :		I	II	III	IV	V	VI	VII	VIII	IX	X	XI	XII
I. I N T R A - CEE/EWG/EEG																
				1969	3	3	6	2	4	2	2	3	4	-	2	1
				1970	1	1	1	3	1	2	-	2	4	3	3	5
				1971	2	3	4	2	5	8	7	2	4	3	1	6
				1972	2	2	1	3	6	6	5	8	4			
			B.R. Deutschland	1969	82	29	27	34	2	31	34	10	59	26	66	27
				1970	58	17	16	38	25	44	10	33	109	57	97	73
				1971	78	48	84	71	17	24	98	79	99	211	185	166
				1972	167	59	43	30	39	45	70	34	167			
				1969	1	-	1	-	1	-	-	1	-	1	2	-
				1970	20	-	-	-	-	-	20	50	40	-	20	-
				1971	20	-	20	-	-	21	-	40	40	20	-	20
				1972	20	-	40	20	5	60	50	60	80			
			Nederland	1969	9	-	13	2	13	-	7	2	14	-	7	5
				1970	-	4	7	11	11	15	-	11	-	26	-	-
				1971	16	12	8	-	7	18	-	13	33	5	11	16
				1972	7	60	26	33	50	30	7	-	16			
			U.E.B.L./B.L.E.U.	1969	95	32	47	38	20	33	43	16	77	27	87	33
				1970	79	22	24	52	37	61	30	96	153	86	120	78
				1971	116	63	116	73	29	77	105	134	177	239	197	208
				1972	196	121	110	86	100	141	132	102	267			
			tot. INTRA-CEE/EWG/EEG	1969	95	32	47	38	20	33	43	16	77	27	87	33
				1970	79	22	24	52	37	61	30	96	153	86	120	78
				1971	116	63	116	73	29	77	105	134	177	239	197	208
				1972	196	121	110	86	100	141	132	102	267			
II. E X T R A - CEE/EWG/EEG																
				1969	12	5	-	22	8	2	-	-	20	16	18	6
				1970	16	4	5	1	7	8	8	12	12	17	13	13
				1971	10	12	4	4	3	14	4	4	9	8	-	19
				1972	-	-	-	4	2	1	8	5	-			
			tot. EXTRA-CEE/EWG/EEG	1969	107	37	47	60	28	35	43	16	97	43	95	39
				1970	95	26	29	53	44	69	38	108	165	103	113	91
				1971	126	75	120	77	32	85	109	138	186	247	197	227
				1972	196	121	109	90	102	142	140	107	267			
			TOTAL / INSGESAMT / TOTALE / TOTAAL	1969	107	37	47	60	28	35	43	16	97	43	95	39
				1970	95	26	29	53	44	69	38	108	165	103	113	91
				1971	126	75	120	77	32	85	109	138	186	247	197	227
				1972	196	121	109	90	102	142	140	107	267			

FRANCE

Importations mensuelles (t)
Gruaux et semoules de céréales ; céréales mondés,
perlés ; germes de céréales

Monatliche Einfuhren (t)
Grissen von Getreide ; Getreidekornen geschält,
geschliffen, geschaltet, gequetscht, Getreidekeime

Importazioni mensili (t)
Semole e semolini di cereali,
mondati, perlati ; germi di cereali

Maandelijkse invoer (t)
Grutten, griesmeel, gepelde, gepareide,
gebroken of geplette granen ; graankie

de :	aus :	da :	uit :	I	II	III	IV	V	VI	VII	VIII	IX	X	XI	XII
I. I N T R A - CEE/EWG/EEG															
B.R.Deutschland	1969	254	425	813	669	572	621	714	418	415	471	424	499		
	1970	280	530	452	731	560	1.096	1.102	742	1.204	1.308	1.362	1.243		
	1971	1.106	1.482	1.857	1.651	1.575	1.661	1.822	1.355	1.328	1.277	1.471	1.253		
	1972	1.534	1.856	1.990	2.217	2.124	1.819	1.678	1.453	1.328	1.277	1.471	1.253		
Italia	1969	192	229	146	136	56	175	194	119	167	309	126	212		
	1970	200	163	246	158	148	240	111	230	168	165	272	254		
	1971	289	307	242	124	158	96	117	174	160	161	128	290		
	1972	252	211	178	200	290	348	247	151	267					
Nederland	1969	108	117	112	86	29	142	135	104	93	126	104	98		
	1970	118	85	83	165	85	159	57	86	70	106	113	140		
	1971	85	98	102	150	91	108	99	96	132	82	163	188		
	1972	171	156	291	316	188	182	251	136						
U.E.B.L./B.I.E.U.	1969	-	-	23	22	40	1	-	1	58	20	6	10		
	1970	-	8	19	-	7	8	-	14	21	14	-	18		
	1971	43	37	43	72	60	53	20	24	44	60	76	27		
	1972	8	20	15	9	30	27	9	20	12					
tot. INTRA-CEE/EWG/EEG	1969	554	771	1.094	913	697	939	1.023	642	733	926	660	819		
	1970	598	786	800	1.054	800	1.433	1.270	1.072	1.463	1.593	1.747	1.655		
	1971	1.523	1.924	2.244	1.997	1.883	1.918	2.058	1.651	1.242	1.580	1.838	1.758		
	1972	1.965	2.243	2.474	2.742	2.632	2.436	2.122	1.875	1.943					
II. E X T R A - CEE/EWG/EEG															
U.S.A.	1969	-	-	-	-	4	11	22	-	-	-	-	-	-	-
	1970	-	-	22	-	-	-	-	-	-	-	-	-	-	10
	1971	-	-	-	-	17	-	-	-	-	-	-	-	-	-
	1972	-	-	-	-	-	-	-	-	-	-	-	-	-	-
Autres pays	1969	69	85	90	51	78	66	72	7	74	78	104	39		
	1970	128	11	41	9	33	57	70	58	70	27	57	21		
	1971	25	49	19	43	36	30	55	12	23	44	11	29		
	1972	14	34	31	6	14	51	18	36	50					
tot. EXTRA-CEE/EWG/EEG	1969	69	85	90	51	82	77	94	7	74	78	104	39		
	1970	128	11	63	9	33	57	70	58	70	27	57	21		
	1971	25	49	19	43	53	30	55	12	23	44	11	29		
	1972	14	34	31	6	14	51	18	36	50					
TOTAL / INSGESAMT / TOTALE / TOTAAL															
1969	623	856	1.184	964	779	1.016	1.137	649	807	1.004	764	858			
1970	726	797	863	1.063	833	1.490	1.340	1.130	1.532	1.620	1.804	1.686			
1971	1.548	1.973	2.263	2.040	1.936	1.948	2.113	1.663	1.285	1.624	1.849	1.787			
1972	1.979	2.277	2.505	2.748	2.646	2.487	2.140	1.911	1.993						

FRANCE

Importations mensuelles (t)
Gluten et farine de gluten

Monatliche Einfahren (t)
Kleber und Klebermehl

Importazioni mensili (t)
Glutine e farine di glutine

Maandelijkse invoer (t)
Gluten en glutenmeel

de :	aus :	da :	uit :	I	II	III	IV	V	VI	VII	VIII	IX	X	XI	XII
I. I N T R A - CEE/EWG/EEG															
				1969	1	-	-	10	-	15	-	-	-	-	-
				1970	-	10	-	10	-	20	-	-	-	-	20
				1971	-	-	-	-	20	-	-	1	-	-	5
				1972	5	-	-	5	5	-	5	-	-	-	-
				1969	12	-	10	15	15	5	15	5	-	-	-
				1970	-	10	-	3	-	-	9	-	-	-	-
				1971	-	-	-	-	-	-	-	-	-	-	-
				1972	-	-	-	-	-	-	-	-	-	-	-
				1969	10	10	15	10	-	-	5	15	-	15	-
				1970	10	10	-	15	22	10	10	19	13	25	22
				1971	28	10	14	25	130	36	24	12	15	42	28
				1972	3	22	17	20	10	5	-	10	-	-	-
				1969	-	-	17	-	1	40	60	50	20	40	20
				1970	80	40	60	40	80	100	180	100	200	200	160
				1971	180	153	190	260	200	240	220	260	120	260	100
				1972	-	-	-	-	20	7	8	-	5	-	-
				1969	23	10	42	10	35	16	80	80	20	55	20
				1970	90	70	60	58	72	90	130	119	213	226	202
				1971	208	163	204	285	330	296	244	272	136	270	133
				1972	8	22	17	25	30	32	13	5	15	-	-
				tot. INTRA-CEE/EWG/EEG											
II. E X T R A - CEE/EWG/EEG															
				1969	-	-	-	-	-	-	-	-	-	-	-
				1970	-	-	-	-	-	-	-	-	-	-	-
				1971	-	-	-	-	-	-	-	-	-	-	-
				1972	-	-	-	-	-	-	-	-	-	-	-
				tot. EXTRA-CEE/EWG/EEG											
				1969	23	10	42	10	35	16	80	80	20	55	20
				1970	90	70	60	58	72	90	130	119	213	226	202
				1971	208	163	204	285	330	296	244	272	136	270	133
				1972	8	22	17	25	30	32	13	5	15	-	-
TOTAL / INSGESAMT / TOTALE / TOTAAL				1969	23	10	42	10	35	16	80	80	20	55	20
				1970	90	70	60	58	72	90	130	119	213	226	202
				1971	208	163	204	285	330	296	244	272	136	270	133
				1972	8	22	17	25	30	32	13	5	15	-	-

FRANCE

Importations mensuelles (t)
Préparations fourragères (1)

Monatliche Einfuhren (t)
Zubereitete (1)

Importazioni mensili (t)
Mangimi preparati per animali (1)

Maandelijkse invoer (t)
Preparaten voor diervoeding (1)

de :	aus :	da :	uit :	I	II	III	IV	V	VI	VII	VIII	IX	X	XI	XII	
I. INTRA - CEE/EWG/EEG																
				1969	1.999	1.704	1.524	1.938	3.105	2.757	3.010	607	1.947	1.830	1.933	1.005
				1970	502	789	1.066	1.453	2.151	3.143	1.703	1.130	1.323	1.514	1.905	1.850
				1971	1.079	1.879	2.302	1.583	1.853	2.272	1.603	1.131	1.962	2.183	2.201	2.376
				1972	1.718	2.172	2.530	1.835	2.749	2.652	17.18	686	1.271			
				1969	34	20	2	20	22	100	79	5	2			2
				1970		11				40	20		23	37	23	41
				1971	3			1		8	60					
				1972												
				1969	78	43	20	35	42	56	28	88	59	205	78	120
				1970	37	75	87	76	59	134	56	84	98	58	110	90
				1971	68	86	162	212	324	295	106	41	112	168	102	97
				1972	141	313	504	319	820	1.241	1.033	575	166			
				1969	3.093	2.765	3.333	3.604	2.922	3.093	3.535	2.877	3.879	3.478	3.408	3.794
				1970	3.924	3.522	3.690	4.501	3.927	4.171	4.528	4.254	4.895	5.052	5.137	5.747
				1971	5.416	5.240	5.037	6.196	4.444	5.342	6.182	4.877	5.512	5.481	6.223	6.786
				1972	5.469	5.444	6.431	5.509	5.941	6.237	6.181	6.160	6.955			
				1969	5.204	4.532	4.879	5.597	6.091	6.006	6.652	3.577	5.887	5.513	5.419	4.921
				1970	4.463	4.397	4.843	6.030	6.137	7.488	6.307	5.468	6.339	6.661	7.175	7.728
				1971	6.566	7.205	7.500	7.994	6.619	7.916	7.951	6.048	7.586	7.832	8.536	9.259
				1972	7.328	7.929	9.465	7.663	9.510	10.130	8.932	7.421	8.392			
				tot. INTRA-CEE/EWG/EEG												
II. EXTRA - CEE/EWG/EEG																
				1969	596	256	78	208	370	221	184	183	153	130	97	209
				1970	414	288	255	134	100	180	228	155	123	139	301	274
				1971	269	323	106	379	135	141	107	167	156	318	297	180
				1972	130	155	165	112	130	92	366	630	1.462			
				tot. EXTRA-CEE/EWG/EEG												
				1969	5.800	4.788	4.958	5.805	6.461	6.227	6.836	3.760	6.040	5.643	5.516	5.130
				1970	4.877	4.685	5.098	6.164	6.237	7.668	6.535	5.623	6.462	6.800	7.376	8.002
				1971	6.835	7.528	7.606	8.373	6.754	8.057	8.058	6.215	7.742	8.130	8.833	9.439
				1972	7.458	8.084	9.630	7.775	9.640	10.222	9.298	8.051	9.854			
				TOTAL / INSGESAMT / TOTALE / TOTAAL												

(1) y compris les condiments (1) einschliesslich Wirkstoffhaltige Vermischungen (1) compresi i condimenti (1) andere preparaten dan van graan in melkprodukten inbegrepen

FRANCE

Importations mensuelles (t)
Ris en gailles

Monatliche Einfuhren (t)
Reis in der Strohhlse

Importazioni mensili (t)
Riso greggio

Maandelijkse invoer (t)
Rijst in de dop

de :	aus :	da :	uit :	I	II	III	IV	V	VI	VII	VIII	IX	X	XI	XII
I. I N T R A - CEE/EWG/EEG															
				1969	-	-	-	-	-	-	-	-	-	-	-
				1970	-	-	-	-	-	-	-	-	-	-	-
				1971	-	-	-	-	-	-	-	-	-	-	-
				1972	-	-	-	-	-	-	-	-	-	-	-
			B.R.Deutschland	1969	-	200	502	1.592	254	-	-	-	504	965	506
				1970	-	340	279	730	10	-	-	-	571	1.021	777
				1971	708	1.687	1.342	430	-	-	-	-	333	1.333	1.183
				1972	1.589	2.370	2.470	1.597	113	-	-	-	-	-	-
			Italia	1969	-	-	-	-	-	-	-	-	-	-	-
				1970	-	-	-	-	-	-	-	-	-	-	-
				1971	-	-	-	-	-	-	-	-	-	-	-
				1972	-	-	-	-	-	-	-	-	-	-	-
			Nederland	1969	-	-	-	-	-	-	-	-	-	-	-
				1970	-	-	-	-	-	-	-	-	-	-	-
				1971	-	-	-	-	-	-	-	-	-	-	-
				1972	-	-	-	-	-	-	-	-	-	-	-
			U.E.B.L./B.L.E.U.	1969	-	-	-	-	-	-	-	-	-	-	-
				1970	-	-	-	-	-	-	-	-	-	-	-
				1971	-	-	-	-	-	-	-	-	-	-	-
				1972	-	-	-	-	-	-	-	-	-	-	-
			tot. INTRA-CEE/EWG/EEG	1969	-	200	502	1.592	254	-	-	-	504	965	506
				1970	708	340	279	730	10	-	-	-	571	1.021	777
				1971	524	1.687	1.342	430	-	-	-	-	333	1.333	1.183
				1972	1.589	2.370	2.470	1.597	113	-	-	-	-	-	-
II. E X T R A - CEE/EWG/EEG															
				1969	-	-	-	-	-	-	-	-	-	-	-
				1970	-	-	-	-	-	-	-	-	-	-	-
				1971	-	-	-	-	-	-	-	-	-	-	-
				1972	-	-	-	-	-	-	-	-	-	-	245
			tot. EXTRA-CEE/EWG/EEG	1969	-	-	-	-	-	-	-	-	-	-	-
				1970	-	-	-	-	-	-	-	-	-	-	-
				1971	-	-	-	-	-	-	-	-	-	-	-
				1972	-	-	-	-	-	-	-	-	-	-	-
			TOTAL / INSGESAMT / TOTALE / TOTAAL	1969	-	200	502	1.592	254	-	-	-	504	965	506
				1970	708	340	279	730	10	-	-	-	571	1.021	777
				1971	524	1.687	1.342	430	-	40	-	-	333	1.333	1.183
				1972	1.589	2.370	2.470	1.597	113	-	-	-	-	-	-

FRANCE

Importations mensuelles (t)
Ris en grains décortiqués, même polis ou glacés

Monatliche Einfuhren (t)
Reis enthülst auch poliert oder
glasiert

Importazioni mensili (t)
Riso in grani pilati anche brillati
o lucidati

Maandelijkse invoer (t)
Gepelde rijst ook geslepen of
geglansd

de :	aus :	da :	uit :	I	II	III	IV	V	VI	VII	VIII	IX	X	XI	XII
I. I N T R A - CEE/EWG/EEG															
	B.R.Deutschland	1969	85	69	-	218	-	65	319	84	75	22	25	1	503
		1970	20	248	41	-	-	71	301	149	22	50	22	22	26
		1971	-	81	-	48	-	-	22	67	22	20	-	-	-
		1972	-	-	-	-	-	1	-	-	-	25	-	-	-
	Italia	1969	2.727	3.436	2.776	2.988	2.555	2.333	2.126	1.203	1.564	3.267	1.874	4.570	
		1970	2.320	3.003	1.825	1.348	1.371	1.602	2.094	1.246	874	1.928	3.283	3.190	
		1971	2.539	2.492	2.393	1.960	1.168	1.105	1.798	965	1.249	1.986	1.689	3.297	
		1972	3.017	2.280	4.022	23.530	4.415	3.539	3.127	1.682	1.266	-	-	-	-
	Nederland	1969	22	99	22	-	-	-	22	-	-	-	44	44	110
		1970	22	66	111	45	-	-	89	-	-	-	-	-	22
		1971	-	-	10	44	-	-	44	-	-	-	-	-	-
		1972	-	-	44	-	-	-	22	22	-	-	-	-	-
	U.E.B.L./B.L.E.U.	1969	-	-	-	-	-	-	-	-	-	-	-	-	1
		1970	22	-	-	1	-	-	45	22	-	22	-	61	-
		1971	67	-	-	-	-	22	-	23	1	-	-	-	-
		1972	1	1	-	22	-	-	-	-	1	24	-	-	-
	tot. INTRA-CEE/EWG/EEG	1969	2.834	3.604	2.798	3.206	2.620	2.652	2.232	1.300	1.586	3.336	1.919	5.184	
		1970	2.384	3.317	1.977	1.394	1.442	2.037	2.265	1.268	746	1.950	3.366	3.238	
		1971	2.606	2.563	2.403	2.053	1.690	1.170	1.887	988	1.269	1.986	1.689	3.297	
		1972	3.018	2.281	4.086	23.552	4.418	3.561	3.149	1.683	1.315	-	-	-	-
II. E X T R A - CEE/EWG/EEG															
	Rép. Malgache	1969	1.026	1.193	973	1.171	1.394	675	299	754	411	1.297	635	991	
		1970	1.233	692	1.358	895	214	953	875	1.031	1.141	819	852	976	
		1971	1.475	887	1.181	1.361	905	700	904	1.910	880	521	-	1.540	
		1972	1.653	862	917	1.617	1.025	907	1.750	1.056	398	-	-	-	
	Thaïlande	1969	221	459	501	74	78	357	70	-	-	103	279	160	
		1970	75	2	613	421	97	100	-	389	33	2	27	146	
		1971	374	195	1.312	211	918	299	203	224	86	20	2	139	
		1972	22	93	343	69	15	22	-	23	22	-	-	-	
	Egypte	1969	11.098	257	257	102	516	-	-	-	-	-	-	-	
		1970	248	-	-	-	-	-	-	-	-	-	-	-	
		1971	-	-	-	-	-	-	-	-	-	-	-	-	
		1972	-	-	-	-	23	400	100	32	486	-	-	-	
	Maroc	1969	-	297	-	-	-	-	-	-	-	-	-	-	
		1970	-	210	-	-	-	-	-	-	-	-	-	-	
		1971	-	-	-	-	-	-	-	-	-	11	6	-	
		1972	-	-	-	-	-	-	-	-	-	-	-	-	
	Autres pays	1969	3.186	1.117	1.178	1.904	2.980	2.904	3.287	1.331	1.725	2.722	2.194	5.667	
		1970	3.819	2.631	1.343	2.095	460	1.805	2.081	1.037	298	1.994	2.859	1.784	
		1971	4.237	1.633	1.985	1.612	2.004	2.084	1.520	5.501	885	1.417	1.435	2.944	
		1972	1.849	1.408	2.195	2.748	2.110	2.508	1.122	2.867	4.438	-	-	-	
	tot. EXTRA-CEE/EWG/EEG	1969	15.531	3.323	2.909	3.251	4.968	3.936	3.656	2.085	2.136	4.122	3.108	6.818	
		1970	5.375	3.535	3.314	3.411	771	2.858	2.956	2.457	1.472	2.815	3.738	2.906	
		1971	6.086	2.715	4.478	3.184	4.127	3.083	2.627	7.635	1.862	1.964	1.437	4.623	
		1972	3.524	2.270	3.455	4.426	3.173	3.837	2.972	3.978	5.344	-	-	-	
	TOTAL / INSGESAMT / TOTALE / TOTAAL	1969	18.365	6.927	5.707	6.457	7.588	6.588	5.888	3.385	3.722	7.458	5.027	12.002	
		1970	7.759	6.852	5.291	4.805	2.213	4.895	5.221	3.725	2.218	4.765	7.104	6.144	
		1971	8.692	5.278	6.881	5.237	5.817	4.253	4.514	8.623	3.131	3.950	3.126	7.920	
		1972	6.542	4.551	7.521	27.978	7.589	7.398	6.121	7.882	6.659	-	-	-	

FRANCE

Importations mensuelles (t)

Monatliche Einfuhren (t)

Importazioni mensili (t)

Maandelijkse invoer (t)

Brisures de riz

Bruchreis

Riso spezzato

Gebroken rijst

de :	aus :	da :	uit :		I	II	III	IV	V	VI	VII	VIII	IX	X	XI	XII
I. I N T R A - CEE/EWG/EEG																
				1969	-	-	-	12	-	74	25	-	20	-	20	20
				1970	-	-	-	-	-	-	-	-	-	-	-	-
				1971	-	-	-	45	-	-	-	-	25	-	20	-
				1972	-	-	-	-	-	-	-	-	-	-	-	-
			B.R.Deutschland	1969	367	177	260	348	469	684	934	605	930	1.042	684	588
				1970	467	379	211	10	62	-	10	3	-	203	405	166
				1971	200	278	262	107	21	61	3	-	52	62	103	2
				1972	86	22	65	22	3	45	27	5	79	-	-	-
			Italia	1969	50	-	22	-	-	-	-	-	-	-	23	87
				1970	42	120	-	-	-	-	-	-	-	-	-	-
				1971	-	-	-	-	-	-	22	-	-	-	-	-
				1972	-	-	-	-	-	-	-	22	-	-	-	-
			Nederland	1969	-	-	-	-	-	-	-	-	-	-	-	-
				1970	-	-	-	-	-	-	-	-	-	-	-	-
				1971	-	-	-	-	-	-	-	-	-	-	-	-
				1972	-	-	-	-	-	-	-	-	-	-	-	-
			U.E.B.L./B.I.E.U.	1969	-	-	-	-	-	-	-	-	-	-	-	-
				1970	-	-	-	-	-	-	-	-	-	-	-	-
				1971	-	-	-	-	40	-	-	-	-	-	-	-
				1972	-	24	-	60	40	62	85	-	88	-	-	-
			tot. INTRA-CEE/EWG/EEG	1969	417	177	282	360	469	738	989	605	950	1.065	791	630
				1970	509	499	211	10	62	-	10	3	-	-	203	405
				1971	200	278	262	152	61	61	25	-	77	62	123	166
				1972	86	46	65	82	43	107	112	27	167	-	-	2
II. E X T R A - CEE/EWG/EEG																
			Rép. Malgache	1969	96	-	-	-	-	-	-	-	-	-	-	-
				1970	-	-	-	-	-	-	-	-	-	-	-	-
				1971	-	-	-	-	-	-	-	-	-	-	-	-
				1972	-	-	-	25	-	-	-	-	-	-	-	-
			Autres pays	1969	1.066	1.498	2.332	1.760	837	1.298	865	642	1.011	575	778	1.362
				1970	1.171	692	1.241	1.323	2.232	2.768	2.122	2.118	980	1.359	1.669	1.328
				1971	1.724	1.355	2.478	1.631	1.732	2.260	2.229	2.073	2.261	848	-	1.202
				1972	2.362	917	1.980	1.303	1.785	3.687	2.174	3.078	2.232	-	-	-
			tot. EXTRA-CEE/EWG/EEG	1969	1.162	1.498	2.332	1.760	837	1.298	865	642	1.011	575	778	1.362
				1970	1.171	692	1.241	1.323	2.232	2.768	2.122	2.118	980	1.359	1.669	1.328
				1971	1.724	1.355	2.478	1.631	1.732	2.260	2.229	2.073	2.261	848	2.105	1.202
				1972	2.362	917	1.980	1.328	1.785	3.687	2.174	3.078	2.232	-	-	-
			TOTAL / INSGESAMT / TOTALE / TOTAAL	1969	1.579	1.675	2.614	2.120	1.306	2.056	1.824	1.247	1.961	1.640	1.569	1.992
				1970	1.680	1.191	1.452	1.333	2.264	2.768	2.132	2.121	980	1.562	2.074	1.484
				1971	1.924	1.633	2.740	1.783	1.794	2.321	2.254	2.073	2.138	910	2.228	1.704
				1972	2.448	963	2.045	1.410	1.828	3.794	2.286	3.109	2.399	-	-	-

EXPORTATIONS TRIMESTRIELLES OU MENSUELLES DU SECTEUR : CEREALES, RIZ
DREIMONATLICHE ODER MONATLICHE AUSFUHREN DES SEKTORS : GETREIDE, REIS
ESPORTAZIONI TRIMESTRALI O MENSILI DEL SETTORE : CEREALI, RISO
DRIEMAANDELIJKSE OF MAANDELIJKSE UITVOER VAN DE SEKTOR : GRAANGEWASSEN , RIJST

FRANCE

FRANCE

Exportations mensuelles (t)
SeigleMonatliche Ausfuhren (t)
RoggenEsportazioni mensili (t)
SegalaMaandelijkse uitvoer (t)
Rogge

vers :	nach :	verso :	naar :	I	II	III	IV	V	VI	VII	VIII	IX	X	XI	XII
I. I N T R A - CEE/EWG/EEG															
BR DEUTSCHLAND	1969	1.439	1.134	1.858	941	934	883	1.260	2.892	5.002	4.676	2.381	2.001		
	70	2.035	1.933	1.513	1.506	1.795	1.503	776	466	1.605	504	439	243		
	71	240	468	810	933	787	1.223	332	525	702	375	82	550		
ITALIA	1969	-	-	-	-	-	-	-	-	-	-	-	-		
	70	-	-	-	-	-	-	-	-	-	-	-	-		
	71	-	-	-	-	-	-	-	-	-	-	-	-		
NEDERLAND	1969	1.380	-	-	-	-	-	-	-	-	-	-	-		
	70	-	-	-	-	-	-	-	-	-	1.250	-	-		
	71	-	-	254	-	-	-	23	-	-	-	-	-		
UEBL/BLEU	1969	-	20	638	310	171	575	484	447	42	93	752	459		
	70	246	263	114	367	389	382	97	260	230	21	260	341		
	71	-	-	8	60	162	12	106	60	-	-	53	22		
tot. INTRA-CEE/EWG/EEG	1969	2.819	1.154	2.496	1.251	1.105	1.458	1.744	3.339	5.044	4.769	3.133	2.460		
	70	2.281	2.196	1.627	1.873	2.184	1.885	873	726	1.835	1.775	699	584		
	71	240	468	1.022	993	949	1.235	461	525	762	375	135	572		
	72	477	348	4.088	3.390	2.877	3.808	1.434	2.978						
II. E X T R A - CEE/EWG/EEG															
tot. EXTRA-CEE/EWG/EEG	1969	-	7	-	-	-	-	29	-	-	5	58	-		
	70	58	20	27	58	854	3.996	2.865	20	1.655	2.646	4.463	1.021		
	71	1.915	4.486	5.738	2.954	1.603	193	-	-	70	10.000	-	1.771		
	72	632	460	333	1.843	1.446	1.329	1.638	1.390						
TOTAL / INSGESAMT / TOTALE / TOTAAL	1969	2.819	1.161	2.496	1.251	1.105	1.458	1.773	3.339	5.044	4.774	3.191	2.460		
	70	2.339	2.216	1.854	1.931	3.038	5.881	3.748	746	3.480	4.482	5.162	1.605		
	71	2.155	4.954	6.810	3.947	2.552	1.428	461	525	832	10.375	135	2.343		
	72	1.109	808	5.021	5.233	4.323	5.137	3.072	4.368						

FRANCE

Exportations mensuelles (t)
AvoineMonatliche Ausfuhren (t)
HaferEsportazioni mensili (t)
AvenaMaandelijkse uitvoer (t)
Haver

vers:	nach:	verso:	naar:	I	II	III	IV	V	VI	VII	VIII	IX	X	XI	XII
I. I N T R A - CEE/EWG/EEG															
BR DEUTSCHLAND	1969	3.193	4.470	5.860	5.797	4.030	5.370	1.787	559	3.249	3.745	2.066	1.866		
	70	5.124	7.584	7.104	7.986	5.289	4.479	2.269	3.833	4.707	4.604	1.578	806		
	71	325	846	2.146	1.876	1.247	1.856	1.209	2.651	2.696	1.982	4.959	2.728		
ITALIA	1969	3.200	4.807	7.381	11.668	11.886	9.715	5.066	3.273						
	70	670	279	1.789	927	1.802	-	-	120	983	314	468	270		
	71	99	152	22	-	-	35	40	30	118	247	20	50		
NEDERLAND	1969	-	108	78	-	-	-	-	84	1.908	1.022	593	1.224		
	70	79	1.533	11.695	1.384	2.534	9.927	1.320	4.577						
	71	1.980	4.658	1.084	1.518	1.994	1.150	-	840	1.888	2.537	2.286	1.727		
UEBL/BLEU	1969	1.274	1.044	711	1.503	1.132	625	816	549	213	218	213	212		
	70	-	-	44	22	217	-	-	-	-	-	-	24		
	71	-	63	2.989	6.066	3.005	1.514	2.203	2.339						
tot. INTRA-CEE/EWG/EEG	1969	4.556	3.079	3.873	4.949	5.259	2.056	1.592	1.929	6.227	6.306	3.580	3.775		
	70	4.155	4.270	6.900	8.596	5.168	4.046	954	2.196	7.577	3.948	1.989	1.689		
	71	1.441	2.062	4.378	4.717	3.732	2.240	1.397	6.887	4.272	5.247	4.455	4.080		
tot. EXTRA-CEE/EWG/EEG	1969	3.163	3.557	5.699	4.360	5.086	7.538	3.029	4.732						
	70	10.399	12.486	12.606	13.191	13.085	8.576	3.379	3.448	12.347	12.902	8.400	7.638		
	71	10.652	13.050	14.737	18.065	11.589	9.185	4.079	6.608	12.615	9.017	3.800	2.757		
SUISSE	1969	1.766	3.016	6.645	6.615	5.196	4.096	2.606	9.622	8.876	8.251	9.991	8.032		
	70	6.442	9.960	27.764	23.476	22.511	28.694	11.618	14.901						
	71														
AUTRES PAYS	1969	1.063	925	531	670	942	489	93	95	685	917	1.396	1.082		
	70	680	850	1.952	342	503	45	-	40	719	666	407	224		
	71	253	303	222	-	240	807	396	1.126	12.252	1.234	1.102	841		
tot. EXTRA-CEE/EWG/EEG	1969	1.156	919	1.550	458	125	-	280	227						
	70														
	71														
tot. EXTRA-CEE/EWG/EEG	1969	32	78	25	983	-	22	14	11	21	15	3	90		
	70	6	21	30	598	647	21	39	19	9	57	7	10		
	71	-	10	2.129	19	18	9	-	9	34	1.267	88	32		
tot. EXTRA-CEE/EWG/EEG	1969	24	9	27	9	25	21	15	47						
	70	1.095	1.003	556	1.573	942	511	107	106	706	932	1.399	1.172		
	71	686	871	1.982	940	1.150	66	39	59	728	723	414	234		
TOTAL / INSGESAMT / TOTALE / TOTAAL	1969	253	313	2.351	19	258	816	396	1.135	12.286	2.501	1.190	873		
	70	1.180	928	1.577	467	150	21	295	274						
	71	11.494	13.489	13.162	14.764	14.027	9.087	3.486	3.554	13.053	13.834	9.799	8.810		
TOTAL / INSGESAMT / TOTALE / TOTAAL	1969	11.338	13.921	18.719	19.005	12.739	9.251	4.118	6.667	13.343	9.740	4.214	2.991		
	70	2.019	3.329	8.996	6.634	5.454	4.912	3.002	10.757	21.162	10.752	11.181	8.905		
	71	7.622	10.888	29.342	23.945	22.661	28.735	11.913	15.175						

FRANCE

Exportations mensuelles (t)

Monatliche Ausfuhren (t)

Esportazioni mensili (t)

Maandelijkse uitvoer (t)

Maïs		Maïs					Granoturco					Maïs			
vers :	nach :	verso :	naar :	I	II	III	IV	V	VI	VII	VIII	IX	X	XI	XII
I. I N T R A - C E E / E W G / E E G															
BR DEUTSCHLAND	1969	40.595	37.132	30.273	41.254	67.756	62.770	20.078	26.529	18.797	21.973	43.134	64.721		
	70	42.675	44.280	36.961	51.086	44.646	45.350	7.504	13.499	14.484	43.014	47.761	46.307		
	71	30.637	61.026	73.108	98.008	103.771	97.577	44.101	47.437	21.833	79.529	121.885	120.542		
ITALIA	1969	107.018	129.442	122.034	121.384	135.925	122.714	71.564	68.834						
	70	10.793	13.444	4.096	1.356	1.853	1.152	911						2.680	2.523
	71	2.087	1.762	3.189	2.834	1.335					1.350	1.048	22.855	9.829	
NEDERLAND	1969	3.450	3.279	4.726	5.969	3.504	925	2.845	1.033	3.049	18.877	14.646	20.214		
	70	16.654	3.316	11.945	3.316	7.075	17.188	3.229	6.130						
	71	31.796	54.890	37.267	32.207	33.888	15.658	6.548	3.566	2.103	12.836	35.027	44.402		
UEBL/BLEU	1969	24.407	27.988	32.256	41.743	20.979	19.294	6.373	4.470	14.724	32.855	34.721	31.291		
	70	17.165	45.107	118.540	132.788	131.364	99.817	40.314	33.113	14.207	142.279	139.862	94.324		
	71	76.617	108.462	137.869	108.080	140.485	130.794	51.286	37.432						
tot. INTRA-CEE/EWG/EEG	1969	47.929	40.412	45.546	32.808	42.644	44.138	18.303	14.433	11.442	30.684	42.917	59.088		
	70	55.655	46.891	62.128	71.268	55.057	57.882	22.173	30.257	38.526	27.680	64.889	56.473		
	71	53.612	64.656	273.386	83.714	91.007	76.315	38.853	57.374	32.643	137.888	137.168	116.491		
tot. INTRA-CEE/EWG/EEG	1969	81.276	100.205	99.812	106.616	97.918	103.707	64.304	65.960						
	70	131.113	145.878	117.182	107.625	146.141	123.718	45.840	44.528	32.142	65.493	123.758	170.734		
	71	124.822	120.901	134.534	166.931	122.017	122.526	36.050	48.226	69.084	104.597	170.226	143.900		
tot. INTRA-CEE/EWG/EEG	1969	105.464	174.068	469.760	320.479	329.646	274.634	126.113	138.957	71.732	378.273	413.561	351.571		
	70	281.565	341.425	371.660	339.396	381.403	374.403	190.483	178.356						
	71														
II. E X T R A - C E E / E W G / E E G															
ESPAGNE	1969	75.024	23.418	54.071	75.930	36.403	34.888	12.767	15.881	13.687	12.282	31.648	29.992		
	70	24.078	26.970	34.757	37.592	16.051	22.275	40.922	14.945	6.351	27.048	30.747	10.395		
	71	12.021	31.057	35.027	39.948	16.527	13.388	35.272	15.964	2.374					
ROYAUME UNI	1969	53.466	23.590	14.370	14.420	8.576	770	2.137	1.241	2.613	6.010	14.475	13.625		
	70	28.111	42.973	57.553	63.842	34.225	34.126	41.628	21.331	23.659	17.524	22.956	42.335		
	71	19.213	33.684	21.360	61.716	113.125	128.161	83.681	6.055						
NORVEGE	1969	7.590	4.750	5.758	2.900	4.008	1.720				3.686				
	70											5.910	11.410	6.095	
	71	3.520	3.505	12.285	4.400	4.375			12.346						
SUISSE	1969	19.717	7.418	10.939	10.303	14.635	12.857	8.815	1.542	1.183	4.131	12.293	16.803		
	70	7.918	8.354	8.417	9.715	15.098	13.994	16.726	2.580	1.483	11.156	21.155	29.399		
	71	11.297	25.746	3.436	3.703	21.209	13.772	13.607	7.491	2.151	296	946	2.665		
AUTRES PAYS	1969	56.018	8.026	26.278	17.485	15.108	28.006	8.806	2.884	4.570	10.045	14.178	6.729		
	70	22.711	40.599	19.941	11.882	10.657	6.266	7.411	3.258	4.498	4.014	6.841	18.128		
	71	29.283	36.055	8.785	51.731	89.958	102.743	60.151	11.196	13.237	5.788	236	735		
tot. EXTRA-CEE/EWG/EEG	1969	910	578	564	178	2.512	163	83	3.275						
	70	211.815	67.202	111.416	121.038	74.722	76.521	32.525	21.548	22.053	32.468	72.594	67.149		
	71	82.818	118.896	120.668	127.039	77.751	96.661	106.687	45.800	35.991	65.652	93.109	106.352		
TOTAL / INSGESAMT / TOTALE / TOTAAL	1969	75.334	130.047	80.293	161.498	241.194	258.064	205.057	40.706	17.762	6.084	1.182	3.400		
	70	2.866	5.507	3.215	1.318	5.332	1.037	574	3.627						
	71	342.928	213.080	228.598	228.663	220.863	200.239	78.365	66.076	54.395	97.961	196.352	237.883		
TOTAL / INSGESAMT / TOTALE / TOTAAL	1969	207.640	239.797	255.202	293.970	199.768	219.187	142.737	94.026	105.075	170.249	263.335	250.252		
	70	180.798	304.115	550.653	481.977	570.840	532.698	331.170	179.663	89.494	384.357	414.743	354.971		
	71	284.431	346.932	375.175	340.714	386.735	375.440	191.057	181.983						

FRANCE

Exportations mensuelles (t)
autres céréalesMonatliche Ausfuhren (t)
anderes GetreideEsportazioni mensili (t)
Altri cerealiMaandelijkse uitvoer (t)
andere graangewassen

vers:	nach :	verso :	naar :		I	II	III	IV	V	VI	VII	VIII	IX	X	XI	XII
I. I N T R A - CEE/EWG/EEG																
		1969														
	BR DEUTSCHLAND	70	27	=	20	-	1.129	=	=	- 9	-	=	=	1	2	-
		71	-	-	-	-	1.122	-	-	-	135	-	-	-	-	35
		72	-	-	-	2.213	2.272	-	1.223	235	2	-	-	-	250	1.183
		1969														
	ITALIA	70	100		101	105	-	-	-	20	-	-	-	-	7	-
		71	-	-	-	1	-	-	-	-	-	-	-	-	-	-
		72	-	-	-	-	-	-	-	-	-	-	-	-	-	-
		1969														
	NEDERLAND	70	899		1.080	1.566	630	-	-	-	-	-	-	-	-	-
		71	-	-	750	-	2.001	-	-	-	-	-	-	-	-	18
		72	-	-	-	-	-	-	-	-	-	-	-	1.314	-	-
		1969														
	UEBL/BLEU	70	5.710		1.801	1.900	612	1.094	1.413	1	1	372	845	2.002	846	
		71	3.533		269	5.594	9.999	11.058	5.118	1.002	-	2	-	-	1	1
		72	7.048		12.613	10.282	16.751	13.181	13.313	4.847	-	-	-	-	6.974	13.996
		1969														
	tot. INTRA-CEE/EWG/EEG	70	6.636		2.881	1.923	2.371	1.094	1.422	8	1	372	846	2.011	846	
		71	3.633		1.120	7.507	12.000	11.858	5.138	1.137	-	2	-	-	1	54
		72	11.798		16.352	14.633	21.439	15.404	13.556	4.849	-	-	-	10.982	7.224	15.179
II. E X T R A - CEE/EWG/EEG																
		1969														
	ROYAUME UNI	70	9.045		2.486	2.905	2.044	736	1.411	14	-	-	1.884	1.522	1.444	
		71	2.044		5	16	681	721	1.279	8	13	4	5	1.584	805	
		72	18		10	10	5	20	-	-	-	6	-	-	13	
		1969														
	USA	70	19		18	2	27	10	19	-	-	1	13	23	31	
		71	20		21	20	12	14	29	1	47	13	20	13	26	
		72	12		13	18	21	10	34	-	15	17	20	18	15	
		1969														
	AUTRES PAYS	70	4.632		423	358	1.633	2.506	3.440	1.712	60	393	672	3.909	3.880	
		71	3.230		2.018	3.266	1.916	6.749	5.744	7.038	581	594	8.618	12.466	22.374	
		72	15.509		26.923	989	373	34	8	2	-	5	2	587	7.827	
		1969														
	tot. EXTRA-CEE/EWG/EEG	70	13.696		2.927	3.765	3.704	3.252	4.870	1.726	60	394	2.569	5.454	5.355	
		71	5.294		2.044	3.302	2.609	7.484	7.052	7.047	641	611	8.843	14.063	23.205	
		72	15.539		26.923	1.017	399	64	42	2	15	28	22	605	7.855	
		1969														
	TOTAL / INSGESAMT / TOTALE / TOTAAL	70	20.332		5.808	5.188	6.075	4.346	6.292	1.734	61	766	3.415	7.465	6.201	
		71	8.927		3.164	10.809	14.609	18.542	12.190	8.184	641	613	8.643	14.064	23.269	
		72	12.664		26.946	1.018	1.521	64	3.733	3	15	28	11.004	7.829	23.034	

FRANCE

Exportations mensuelles (t)
Farine de fromentMonatliche Ausfuhren (t)
Mehl von WeizenEsportazioni mensili (t)
Farina di frumentoMaandelijkse uitvoer (t)
Tarwemeel

vers:	nach :	verso :	naar :	I	II	III	IV	V	VI	VII	VIII	IX	X	XI	XII
I. I N T R A - CEE/EWG/EEG															
BR DEUTSCHLAND	1969	1.734	2.321	2.366	2.350	2.297	3.194	2.376	2.072	2.489	2.687	2.747	2.541		
	70	3.484	3.208	3.422	3.992	2.518	3.037	2.435	2.304	2.640	2.776	3.314	2.831		
	71	2.361	2.358	4.078	2.684	1.557	2.390	2.664	2.386	4.571	-	2.351	2.454		
ITALIA	1969	-	-	-	-	-	-	-	-	-	-	-	-	-	-
	70	-	-	-	-	-	-	-	-	-	-	-	-	-	-
	71	-	-	-	-	-	-	-	-	-	-	-	-	-	-
NEDERLAND	1969	-	23	23	47	20	59	47	39	23	35	23	92		
	70	-	44	34	38	33	19	44	80	39	104	57	59		
	71	75	77	66	3.283	84	77	380	46	88	66	99			
UEBL/BLEU	1969	33	104	68	66	103	55	68	72	922	1.140	764	1.372		
	70	888	1.076	1.089	1.011	1.205	935	1.281	1.397	922	1.140	764	1.372		
	71	829	1.015	969	1.106	864	953	778	1.014	659	1.048	905	921		
tot. INTRA-CEE/EWG/EEG	1969	838	811	959	899	780	831	1.329	985	689	-	809	657		
	70	885	699	936	800	1.015	836	678	839	-	-	-	-		
	71	2.322	3.420	3.458	3.408	3.523	4.388	3.704	3.508	3.434	3.862	3.534	4.005		
II. E X T R A - CEE/EWG/EEG	1969	4.313	4.267	4.425	5.136	3.415	4.009	3.297	3.398	3.338	3.928	4.276	3.811		
	70	3.274	3.246	5.104	6.867	2.420	3.298	4.373	3.417	5.348	-	3.226	3.210		
	71	2.467	2.526	3.629	3.419	4.521	2.884	2.446	4.429	-	-	-	-		
EGYPTE	1969	20.956	7.956	-	-	-	-	-	-	2.054	14.219	9.029	14.951		
	70	6.753	3.985	9.875	9.560	11.098	31.718	17.218	16.682	16.849	22.320	26.601	15.805		
	71	15.958	22.208	34.600	39.198	33.499	25.463	30.706	30.341	-	28.574	27.335	20.862		
GEYLAN	1969	4.503	8.996	6.584	4.687	-	-	9.935	8.155	-	-	-	-		
	70	11.354	15.048	1.810	7.441	-	-	-	-	6.740	-	-	9.444		
	71	81	2.505	8.103	-	9.453	499	62	4.407	-	-	11.016	16.400		
INDES OCC., JAMAÏQ TRINIDAD, TABAGO	1969	2.270	-	-	-	5.258	-	-	-	-	-	-	-		
	70	714	2.997	2.913	2.473	2.634	3.478	2.109	2.382	2.423	3.752	2.283	2.091		
	71	1.321	1.691	1.190	1.206	1.213	1.492	1.805	2.017	3.889	3.566	3.428	3.126		
AUTRES PAYS	1969	736	1.196	584	1.210	982	1.635	1.467	2.235	-	1.410	1.232	1.382		
	70	1.380	936	947	938	1.943	2.192	2.249	1.722	-	-	-	-		
	71	-	-	-	-	-	-	-	-	-	-	-	-		
tot. EXTRA-CEE/EWG/EEG	1969	13.841	16.654	16.157	25.468	41.901	22.856	24.133	19.891	31.595	25.633	18.648	26.402		
	70	34.997	26.324	23.339	38.738	12.585	36.081	30.545	16.661	23.844	24.836	20.972	28.603		
	71	27.972	17.785	20.160	20.041	18.053	22.482	13.547	20.279	59.471	26.442	20.912	19.391		
TOTAL / INSGESAMT / TOTALE / TOTAAL	1969	21.502	24.778	38.334	51.050	63.671	5.2518	30.668	28.818	-	-	-	-		
	70	40.014	36.603	28.445	32.628	44.535	26.334	36.157	22.273	36.072	43.604	29.960	43.444		
	71	54.425	47.048	36.214	56.945	24.896	69.291	49.586	35.360	44.582	57.462	51.001	55.978		
TOTAL / INSGESAMT / TOTALE / TOTAAL	1969	42.336	40.023	31.903	36.036	48.058	30.722	39.861	25.781	39.506	47.466	33.494	47.449		
	70	58.738	51.315	40.439	62.081	28.311	73.300	52.825	38.758	47.920	61.300	53.277	59.780		
	71	46.021	46.900	68.581	67.316	64.407	53.377	50.155	60.679	64.819	56.426	63.721	61.245		
72	27.619	29.026	49.474	55.407	78.393	57.294	35.363	43.124	-	-	-	-			

FRANCE

Exportations mensuelles (t)
Farine d'autres céréales

Monatliche Ausfuhren (t)
Mehl von anderem Getreide

Esportazioni mensili (t)
Farina di altri cereali

Maandelijkse uitvoer (t)
Meel van andere granen

vers :	naach :	verso :	naar :	I	II	III	IV	V	VI	VII	VIII	IX	X	XI	XII
I. I N T R A - CEE/EWG/EEG															
B.R.Deutschland	1969	27	20	32	-	24	23	74	20	-	-	-	-	-	-
	1970	11	10	67	-	53	120	5	234	19	63	34	25		
	1971	51	85	57	77	36	39	20	18	20	39	35	1		
	1972	53	54	289	88	294	132	264	107	-	-	-	-	-	-
Italia	1969	-	-	-	-	-	-	-	-	-	-	-	-	-	-
	1970	-	-	-	-	-	-	-	-	-	-	-	-	-	-
	1971	-	-	-	1	-	-	-	23	23	-	-	1	-	-
Nederland	1969	-	-	-	-	-	-	-	-	-	-	-	-	-	-
	1970	-	-	-	1	-	-	-	-	-	-	-	-	-	-
	1971	-	-	-	-	-	-	-	-	-	-	-	-	-	-
U.E.B.L./B.L.E.U.	1969	140	158	189	116	160	169	187	86	101	134	128	216		
	1970	131	318	205	271	140	344	361	269	239	173	247	179		
	1971	182	180	211	245	199	291	173	368	444	287	307	253		
	1972	266	287	365	277	348	453	382	308	-	-	-	-	-	-
tot. INTRA-CEE/EWG/EEG	1969	167	178	221	116	184	192	241	106	101	154	128	216		
	1970	142	328	272	272	193	464	366	503	258	236	281	204		
	1971	233	265	268	320	235	330	217	409	464	326	343	254		
	1972	319	341	654	360	642	596	646	415	-	-	-	-	-	-
II. E X T R A - CEE/EWG/EEG															
Suisse	1969	353	601	457	477	534	442	760	188	266	207	382	303		
	1970	-	477	377	497	224	601	472	482	328	377	392	238		
	1971	551	581	477	482	558	724	552	650	469	476	316	302		
	1972	313	233	422	391	473	408	339	403	-	-	-	-	-	-
Autres pays	1969	-	3	2	22	2	10	2	1	1	5	2	2		
	1970	-	14	1	2	12	1	-	3	1	1	1	60		
	1971	1	11	1	1	2	3	5	10	8	3	-	-		
	1972	22	-	1	3	2	1	-	2	-	-	-	-		
tot. EXTRA-CEE/EWG/EEG	1969	353	604	459	499	536	452	762	189	267	212	384	305		
	1970	-	491	378	499	236	602	472	485	329	378	393	298		
	1971	552	592	478	483	560	727	557	660	472	479	316	302		
	1972	335	233	423	394	475	409	339	405	-	-	-	-	-	-
TOTAL / INSGESAMT / TOTALE / TOTAAL	1969	520	782	680	615	720	644	1.003	255	368	366	512	521		
	1970	142	819	650	771	429	1.066	838	988	587	614	674	502		
	1971	785	857	746	803	795	1.057	774	1.069	936	805	659	556		
	1972	654	574	1.077	760	1.117	1.005	985	826	-	-	-	-	-	-

FRANCE

Exportations mensuelles (t)
Gruaux et semoules de céréales ; céréales
mondées, perles ; germes de céréales

Monatliche Ausfuhren (t)
Griess von Getreide ; Getreidekörner, geschliff,
geschliffen, geschotet, gequetscht ; Getreidekeimen

Esportazioni mensili (t)
Semoli e semolini di cereali ; cereali
mondati, perlati ; germi di cereali

Maandelijkse uitvoer (t)
Grutten, griesmeel ; gepelde, geparelde
gebroken of geplette granen ; graankiemen

vers :	nach :	verso :	naar :	I	II	III	IV	V	VI	VII	VIII	IX	X	XI	XII
I. I N T R A - CEE/EWG/EEG															
B.R.Deutschland	1969	1.533	1.381	772	1.399	1.773	904	863	482	660	742	610	505		
	1970	1.101	2.844	2.595	3.282	2.609	2.713	2.341	2.131	2.217	2.423	2.504	2.242		
	1971	2.045	3.287	3.067	2.454	2.946	2.569	4.416	2.549	3.132	3.007	3.125	3.128		
	1972	2.845	3.283	2.863	2.902	2.660	2.842	3.302	2.900						
Italia	1969	30	-	-9	-	-	-	-	-	-	-	-	-	-	20
	1970	-	17	-	-	-	-	-	-	-	19	20	40		
	1972	-	-	1	7	33	22								
Nederland	1969	179	112	132	222	114	122	87	69	92	121	91	155		
	1970	112	180	143	250	99	149	89	74	93	113	140	161		
	1971	79	231	154	187	115	118	33	154	68	105	157	77		
	1972	121	153	130	198	161	165	68	106						
U.E.B.L./B.L.E.U.	1969	631	932	1.327	363	482	951	448	185	552	190	191	367		
	1970	237	593	285	680	255	297	156	685	986	296	323	1.556		
	1972	1.816	2.003	2.548	2.762	3.410	4.278	1.820	3.557	306	555	1.601	3.964		
tot. INTRA-CEE/EWG/EEG	1969	2.373	2.425	2.231	1.984	2.369	1.977	1.396	736	1.304	1.053	892	1.027		
	1970	1.450	3.627	3.032	4.212	2.963	3.159	2.586	2.890	3.296	2.832	2.967	3.979		
	1971	3.940	5.538	5.768	5.402	6.470	6.965	6.269	6.260	3.506	3.686	4.903	7.209		
	1972	4.661	3.589	5.569	5.200	5.465	4.916	5.539	4.829						
II. E X T R A - CEE/EWG/EEG															
Suisse	1969	60	17	49	62	50	35	52	35	40	92	47	85		
	1970	67	51	70	65	55	66	59	59	106	91	910	3.583		
	1971	2.040	2.308	8.144	490	544	253	323	1.170		1.786	3.612	8.773		
	1972	6.772	10.442	23.636	8.335	28.837	5.701	2.114	968						
Royaume-Uni	1969	187	141	188	109	119	149	119	97	59	99	10	41		
	1970	55	88	60	39	48	65	96	53	55	86	50	29		
	1971	29	69	10	20	130	50	70	70	57	-	29	114		
	1972	60	77	90	87	88	51	159	39						
Danemark	1969	10	20	30	30	20	60	30	30	50	40	50	20		
	1970	45	30	510	25	35	45	30	20	20	20	20	20		
	1971	20	26	20	24	20	20	20	20	40	20	20	30		
Norvège	1969	30	40	40	-	30	40	30	69	50	60	35	20		
	1970	55	20	50	30	20	65	90	69	20	20	20	40		
	1971	-	40	20	50	40	40	40	20	18		59	20		
Libye	1969	140	186	610	274	498	471	297	50	372	149	397	458		
	1970	368	281	356	198	496	159	496	50	119	337	238	318		
	1971	238	328	238	417	159	-	-	198	396	198	-	-		
	1972	-	-	-	-	-	-	-	-	-	-	-	-	-	
Sénégal	1969	43	35	43	49	30	28	-	15	30	27	22	31		
	1970	33	51	24	30	15	26	16	7	1	68	11	75		
	1971	69	52	12	8	11	11	32	37	20	69	124	126		
Autres pays	1969	345	173	348	279	178	492	614	306	193	179	60	598		
	1970	187	449	602	534	815	308	670	588	671	1.568	641	1.043		
	1971	313	1.173	327	587	672	1.911	872	1.783	10.825	-	1.106	1.241		
	1972	1.066	3.773	5.342	922	630	1.394	549	127						
tot. EXTRA-CEE/EWG/EEG	1969	815	612	1.308	803	925	1.275	1.142	622	794	646	621	1.251		
	1970	810	972	1.672	921	1.484	734	1.457	846	992	2.190	1.890	5.108		
	1971	2.709	3.996	8.771	1.596	1.576	2.245	1.337	3.298	11.556	2.953	4.950	10.304		
	1972	7.939	14.310	29.164	9.401	29.665	7.248	2.905	1.139						
TOTAL / INSGESAMT / TOTALE / TOTAAL															
1969	3.188	3.037	3.239	2.787	3.294	3.252	3.540	1.358	2.098	1.699	1.513	2.278			
1970	2.260	4.599	4.704	5.133	4.447	3.893	4.673	3.732	4.288	5.022	4.857	6.087			
1971	6.649	9.534	14.539	6.998	8.026	9.210	7.606	9.558	14.862	6.339	9.853	17.513			
1972	12.600	17.899	34.733	14.601	35.130	12.164	8.444	5.968							

FRANCE

Exportations mensuelles (t)
Farines et semoules de manioc et similaires

Monatliche Ausfuhren (t)
Mehl und Gries von Maniok und dgl.

Esportazioni mensili (t)
Farine e semolini di manioca occ.

Maandelijkse uitvoer (t)
Meel en gries van manioek en dgl.

vers:	nach:	verso:	naar:		I	II	III	IV	V	VI	VII	VIII	IX	X	XI	XII
I. I N T R A - CEE/EWG/EEG																
B.R.Deutschland	1969	-	-	-	-	-	-	-	-	-	-	-	10	-	-	-
	1970	-	-	-	-	-	-	-	-	-	-	-	-	-	-	-
	1971	-	-	-	-	-	-	-	-	-	-	-	-	-	-	-
	1972	-	-	-	-	-	-	-	-	-	-	-	-	-	-	-
Italia	1969	-	-	-	-	-	-	-	-	-	-	-	-	-	-	-
	1970	-	-	-	-	-	-	-	-	-	-	-	-	-	-	-
	1971	-	-	-	-	-	-	-	-	-	-	-	-	-	36	14
	1972	8	7	159	-	-	-	-	-	-	-	-	-	-	-	-
Nederland	1969	-	-	-	-	-	-	-	-	-	-	-	-	-	-	-
	1970	-	-	-	-	-	-	-	-	-	-	-	-	-	-	-
	1971	-	-	-	-	-	-	-	-	-	-	-	-	-	-	-
	1972	-	-	-	-	-	-	-	-	-	-	-	-	-	-	-
U E.B.L./B.L.E.U.	1969	-	5	-	-	-	-	-	-	4	-	1	-	-	-	-
	1970	-	-	-	3	-	-	-	-	1	-	-	-	-	3	1
	1971	-	-	-	2	-	-	-	-	3	-	7	-	-	-	-
	1972	-	9	10	6	9	1	3	-	7	-	-	-	-	-	-
tot. INTRA-CEE/EWG/EEG	1969	-	5	-	-	-	-	-	-	4	-	1	10	-	-	-
	1970	-	-	-	3	-	-	-	-	1	-	-	-	-	3	1
	1971	-	-	-	2	-	-	-	-	3	-	7	-	-	-	-
	1972	8	16	169	6	9	1	3	-	7	-	-	3	-	-	14
II. E X T R A - CEE/EWG/EEG																
tot. EXTRA-CEE/EWG/EEG	1969	-	-	10	98	-	-	-	-	-	-	-	11	-	-	49
	1970	-	-	-	-	-	-	-	-	-	-	-	2	-	-	-
	1971	-	1	-	-	-	-	-	-	-	-	-	1	-	-	-
	1972	-	-	160	-	-	-	-	-	-	-	-	-	-	-	-
TOTAL / INSGESAMT / TOTALE / TOTAAL	1969	-	5	10	98	-	-	-	-	4	-	1	21	-	-	49
	1970	-	-	-	3	-	-	-	-	1	-	-	2	-	3	1
	1971	-	1	-	2	-	-	-	-	3	-	7	4	-	-	-
	1972	8	16	329	6	9	1	3	-	7	-	-	3	-	-	14

FRANCE

Exportations mensuelles (t)

Monatliche Ausfuhren (t)

Esportazioni mensili (t)

Maandelijkse uitvoer (t)

Malt

Mals

Malto

Mout

vers :	naach :	verso :	naar :	I	II	III	IV	V	VI	VII	VIII	IX	X	XI	XII
I. I N T R A - CEE/EWG/EEG															
.B.R.Deutschland	1969	782	1.433	1.723	1.884	4.225	2.678	5.270	2.113	1.956	2.049	2.246	1.114		
	1970	1.674	3.542	1.956	2.363	2.229	3.076	2.793	1.939	2.855	2.881	2.539	3.101		
	1971	1.674	5.268	3.697	3.361	3.216	3.895	24.273	5.230	4.798	3.888	3.825	4.545		
	1972	5.747	5.527	6.573	5.080	6.122	4.300	4.139	4.503						
Italia	1969	301	1.392	2.148	3.478	2.489	2.350	2.430	1.394	843	599	69	614		
	1970	1.295	1.337	1.728	2.272	2.393	2.572	2.498	1.423	504	306	588	274		
	1971	851	1.250	1.541	2.560	1.375	2.168	3.090	2.580	570	142	349	410		
	1972	1.407	2.064	2.644	2.064	2.879	1.667	2.973	1.518						
Nederland	1969	21	-	210	263	60	100	160	-	486	628	234	308		
	1970	913	809	1.025	1.034	669	964	553	736	336	994	1.495	577		
	1971	1.018	843	923	1.206	1.760	2.069	1.522	1.225	1.502	2.037	1.400	1.169		
	1972	578	284	701	1.894	1.923	1.272	247	1.625						
U.E.B.L./B.L.E.U.	1969	905	1.391	2.029	1.824	2.744	3.594	2.043	2.173	2.034	2.408	1.977	1.657		
	1970	1.936	2.346	2.346	2.369	1.451	2.220	1.399	1.237	1.225	989	661	1.568		
	1971	336	1.191	498	445	492	876	860	644	1.289	1.022	1.260	2.011		
	1972	1.622	2.412	2.705	1.264	589	1.184	1.868	1.153						
tot. INTRA-CEE/EWG/EEG	1969	2.009	4.216	6.110	7.449	9.516	8.722	9.903	5.680	5.219	5.684	4.526	5.691		
	1970	5.778	8.034	7.055	8.038	6.742	8.832	7.243	5.335	4.920	5.170	5.263	5.520		
	1971	3.879	8.552	6.659	7.572	6.842	9.008	29.745	10.375	8.159	7.089	6.835	8.135		
	1972	9.354	10.287	12.623	10.302	11.513	8.423	9.227	8.799						
II. E X T R A - CEE/EWG/EEG															
Suisse	1969	3.292	4.899	4.489	3.773	4.496	6.418	3.299	1.638	3.109	1.117	1.579	1.992		
	1970	2.925	2.017	3.862	4.653	3.233	6.161	2.707	3.008	1.917	1.909	2.926	4.499		
	1971	2.148	2.765	3.560	5.721	2.510	2.624	4.589	2.052	2.355	1.031	1.185	3.146		
	1972	2.556	2.950	3.401	4.456	5.889	9.315	3.954	1.895						
Espagne	1969	395	941	2.246	2.803	4.611	2.272	3.281	2.945	1.489	212	726	1.387		
	1970	1.525	985	1.702	3.827	2.779	3.166	3.371	3.490	1.438	925	629	437		
	1971	190	1.348	1.039	2.104	1.067	1.527	1.534	589	60	248	279	728		
	1972	435	677	1.735	2.056	1.945	1.094	1.783	1.339						
Cameroun	1969	700	700	400	501	700	800	600	600	1.100	100	500	400		
	1970	1.200	1.060	1.240	320	1.200	700	800	800	1.000	600	1.050	750		
	1971	1.200	1.000	800	800	1.100	1.500	1.200	800	978	802	900	1.200		
	1972	1.400	1.000	1.315	1.515	1.200	1.215	1.400	415						
Zaire	1969	628	576	600	500	1.068	388	400	600	556	1.174	122			
	1970	950	200	1.200	400	400	1.000	1.200	1.300	1.200	750	1.200	908		
	1971	1.192	200	200	800	1.000	1.000	200	500	650	550	1.300	800		
	1972	1.800	1.279	800	900	1.200	800	800	1.200						
Côte d'Ivoire	1969	370	380	160	150	150	350	1	150	2	293	250			
	1970	920	450	302	220	1	223	618	320	880	100	150	750		
	1971	400	500	400	-	50	-	200	50	300	550	400	200		
	1972	650	660	290	50	630	350	300	100						
Autres pays	1969	6.152	7.995	6.841	5.471	6.259	6.246	4.755	4.459	7.322	2.370	3.880	5.567		
	1970	8.515	9.586	9.589	12.939	11.948	7.686	6.825	7.133	7.102	6.522	12.612	10.876		
	1971	9.850	13.892	14.313	12.529	10.306	11.064	9.875	7.470	7.006	8.199	9.446	9.377		
	1972	10.229	13.769	12.558	12.870	16.444	11.462	11.609	9.735						
tot. EXTRA-CEE/EWG/EEG	1969	11.537	15.491	14.736	13.198	17.284	16.274	12.685	9.843	13.770	4.357	8.152	9.718		
	1970	16.035	14.298	17.895	22.359	19.561	18.936	15.421	16.051	13.537	10.807	18.567	18.220		
	1971	15.380	19.705	20.312	21.954	16.033	17.715	17.598	11.452	11.349	11.380	13.510	15.451		
	1972	17.070	20.335	20.099	21.847	27.308	24.236	19.226	14.684						
TOTAL / INSGESAMT / TOTALE / TOTAAL	1969	13.546	19.707	20.841	20.647	26.802	24.996	22.588	15.523	18.082	10.041	12.678	13.409		
	1970	21.813	22.332	24.950	30.397	26.303	27.768	23.664	21.386	18.857	23.830	23.480	23.480		
	1971	19.259	28.217	26.971	28.126	22.875	26.723	25.344	21.496	19.546	18.469	20.345	23.586		
	1972	26.424	30.622	32.722	32.149	38.821	38.659	28.453	23.485						

FRANCE

Exportations mensuelles (t)
Fécule de pommes terre

Monatliche Ausfuhren (t)
Stärke von Kartoffeln

Esportazioni mensili (t)
Fecola di patata

Maandelijkse uitvoer (t)
Aardappelzetmeel

vers: nach: verso: naar:	I	II	III	IV	V	VI	VII	VIII	IX	X	XI	XII	
I. I N T R A - CEE/EWG/EEG													
B.R.Deutschland	1969	247	495	527	475	273	220	469	732	278	1.119	950	646
	1970	620	781	968	762	415	882	612	321	681	676	520	332
	1971	344	463	425	506	345	393	403	295	714	328	974	648
	1972	367	319	366	305	431	366	215	256				
Italia	1969	119	139	198	396	199	180	318	226	495	415	676	878
	1970	340	485	677	645	879	643	379	248	245	158	296	182
	1971	220	281	449	432	364	478	659	682	538	326	971	1.210
	1972	203	333	387	144	382	198	252	222				
Nederland	1969	-	-	-	-	-	20	-	-	-	-	-	-
	1970	-	-	-	-	-	-	-	-	-	-	-	-
	1971	20	-	-	-	-	-	-	-	-	-	22	20
U.E.B.L./B.L.E.U.	1969	619	261	369	195	145	122	110	96	358	398	340	373
	1970	319	364	296	361	199	378	332	258	427	435	64	26
	1971	244	346	302	308	123	127	261	217	124	142	62	98
	1972	202	235	206	210	131	209	120	101				
tot. INTRA-CEE/EWG/EEG	1969	985	895	1.094	1.066	617	542	897	1.054	1.131	1.932	1.966	1.897
	1970	1.279	1.630	1.941	1.768	1.493	1.903	1.283	827	1.353	1.269	880	540
	1971	828	1.090	1.177	1.246	832	998	1.323	1.194	1.376	796	2.029	1.976
	1972	772	887	959	658	944	775	588	581				
II. E X T R A - CEE/EWG/EEG													
Suisse	1969	316	357	405	254	122	197	166	60	138	219	470	188
	1970	329	378	382	316	388	490	342	414	265	229	265	136
	1971	226	136	210	114	86	115	144	188	229	172	341	326
	1972	277	249	390	344	237	383	497	400				
Royaume-Uni	1969	-	-	1	-	2	-	-	1	2	-	1	261
	1970	249	20	1	500	515	1	-	521	2	497	-	1
	1971	-	-	2	-	1	-	2	1	99	1	54	1.245
	1972	348	1.725	1.158	1.488	758	415	1.300	1.542				
Autres pays	1969	43	290	183	206	281	47	103	186	214	235	219	299
	1970	193	142	182	347	189	167	64	190	84	163	240	299
	1971	47	249	273	77	44	265	135	79	81		297	71
	1972	89	219	3.215	340	316	687	528	3.194				
tot. EXTRA-CEE/EWG/EEG	1969	359	647	589	460	405	244	269	247	354	454	690	748
	1970	771	540	565	1.163	1.092	658	406	1.125	351	889	505	436
	1971	273	385	485	191	131	380	281	268	409	531	692	1.642
	1972	714	2.190	4.763	2.172	1.311	1.485	2.325	5.136				
TOTAL / INSGESAMT / TOTALE / TOTAAL	1969	1.344	1.542	1.683	1.526	1.022	786	1.166	1.301	1.485	2.386	2.656	2.645
	1970	2.050	2.170	2.506	2.931	2.585	2.561	1.689	1.952	1.704	2.158	1.385	976
	1971	1.101	1.475	1.662	1.437	963	1.378	1.604	1.462	1.785	1.327	2.721	3.618
	1972	1.486	3.077	5.722	2.830	2.255	2.260	2.913	5.717				

FRANCE

Exportations mensuelles (t)
Autres amidons et féculés, inulineMonatliche Ausfuhren (t)
Andere Stärke; InulinEsportazioni mensili (t)
Altri amidi e fecole; InulinaMaandelijkse uitvoer (t)
Ander zetmeel; inuline

vers:	nach :	verso :	naar :	I	II	III	IV	V	VI	VII	VIII	IX	X	XI	XII
I. I N T R A - CEE/EWG/EEG															
BR DEUTSCHLAND	1969	465	294	984	1.112	429	523	219	253	717	171	303	397		
	70	218	256	900	399	246	369	287	392	250	480	374	225		
	71	843	967	604	477	359	409	737	671	536	408	403	386		
ITALIA	1969	1	-	-	1	-	-	14	-	-	-	1.266	218	494	
	70	-	-	-	-	-	59	138	-	198	186	1	-	-	
	71	-	-	-	-	-	-	-	-	-	-	-	-	-	
NEDERLAND	1969	1	1	-	1	5	62	67	5	-	-	5	-		
	70	5	7	10	5	25	7	79	3	12	501	499	5		
	71	7	5	5	2	5	21	7	5	7	5	13	-		
UEBL/BLEU	1969	81	131	186	308	179	135	203	118	241	447	507	461		
	70	364	208	300	619	434	398	728	399	410	382	546	449		
	71	726	1.006	1.015	829	577	69	1.153	223	671	650	926	1.176		
tot. INTRA-CEE/EWG/EEG	1969	548	426	1.170	1.422	613	720	489	376	958	1.884	1.033	1.352		
	70	587	471	1.210	1.023	705	788	1.094	794	672	1.363	1.419	679		
	71	1.576	1.978	1.624	1.308	1.001	637	1.897	1.097	1.352	1.064	1.242	1.562		
	72	1.387	1.734	1.912	1.626	1.560	1.444	923	1.316						
II. E X T R A - CEE/EWG/EEG															
ROYAUME UNI	1969	2.481	2.007	2.497	1.857	1.255	2.254	1.997	1.004	1.767	552	1.024	2.038		
	70	3.021	1.516	1.014	1.255	1.055	1.506	1.695	1.004	2.009	1.997	1.758	3.006		
	71	2.634	2.570	1.284	1.551	1.898	1.785	563	1.019	400	824	1.912	1.708		
	72	2.072	1.848	1.242	1.497	1.411	1.508	989	630						
SUISSE	1969	65	5	82	30	12	49	75	84	60	65	-	172		
	70	41	168	58	105	353	465	176	220	219	347	438	264		
	71	274	307	301	127	367	397	236	195	312	541	557	324		
	72	330	359	153	232	358	226	164	157						
IRLANDE	1969	-	-	906	402	346	-	-	853	5	823	425	-		
	70	30	452	432	567	442	409	869	25	904	859	452	-		
	71	452	929	1.321	906	1.336	1.344	1.321	457	924	472	905	-		
	72	470	977	1.331	1.329	477	912	990	1.112						
AUTRES PAYS	1969	391	655	932	305	476	820	399	386	694	756	833	1.904		
	70	669	671	1.068	1.729	948	1.244	549	908	524	362	674	984		
	71	1.175	1.219	1.598	976	685	703	1.133	601	1.505	1.512	683	1.568		
	72	796	1.301	557	578	1.703	487	802	818						
tot. EXTRA-CEE/EWG/EEG	1969	2.935	2.667	4.397	2.594	2.089	3.123	2.471	2.327	2.526	2.196	2.282	4.114		
	70	3.761	2.807	2.572	3.656	2.748	3.624	3.289	2.157	3.656	3.565	3.322	4.254		
	71	4.535	5.023	4.504	3.560	4.286	4.229	3.253	2.272	3.141	3.349	4.057	3.600		
	72	3.668	4.485	3.263	3.636	3.949	3.133	2.945	2.717						
TOTAL / INSGESAMT / TOTALE / TOTAAL	1969	3.483	3.093	5.567	4.016	2.702	3.843	2.960	2.703	3.484	4.080	3.315	5.466		
	70	4.348	3.278	3.782	4.679	3.453	4.412	4.383	2.951	4.328	4.928	4.741	4.933		
	71	6.111	7.003	6.128	4.868	5.287	4.866	5.150	3.369	4.493	4.413	5.299	5.162		
	72	5.035	6.219	5.175	5.262	5.509	4.577	3.868	4.033						

FRANCE

Exportations mensuelles (t)
Gluten et farine de glutenMonatliche Ausfuhren (t)
Kleber und KlebermehlEsportazioni mensili (t)
Glutinee farine de glutineMaandelijkse uitvoer (t)
Gluten en glutenmeel

vers :	naoh :	verso :	naar :	I	II	III	IV	V	VI	VII	VIII	IX	X	XI	XII
I. I N T R A - CEE/EWG/EEG															
BR DEUTSCHLAND	1969	20	40	106	77	89	59	40	37	40	109	79	109		
	70	99	79	120	125	181	162	193	191	231	219	198	259		
	71	158	248	252	203	210	167	132	189	288	113	207	174		
	72	-	21	-	-	-	-	-	-	-	-	-	-	-	-
ITALIA	1969	-	59	238	198	99	-	198	-	60	317	158	139		
	70	20	-	-	-	20	99	60	-	-	79	60	119		
	71	176	410	119	99	60	199	744	485	238	312	738	1.103		
	72	-	-	-	-	-	-	-	-	-	-	-	-	-	-
NEDERLAND	1969	-	-	22	45	44	-	-	-	-	-	-	-	-	-
	70	-	-	1	-	-	-	-	-	-	-	-	-	-	-
	71	-	-	1	-	-	-	2	-	-	-	-	-	-	-
	72	-	-	-	-	-	-	-	-	-	-	-	-	-	-
UEBL/BLEU	1969	60	119	82	80	10	-	-	-	-	5	-	-	-	26
	70	21	61	41	25	41	42	-	20	21	20	22	242		
	71	47	79	119	436	246	267	286	318	41	286	229	215		
	72	-	-	-	-	1	-	-	1	-	-	-	-	-	-
tot. INTRA-CEE/EWG/EEG	1969	80	218	426	355	198	59	238	37	105	426	237	274		
	70	140	140	183	195	286	303	253	211	252	318	280	620		
	71	381	737	491	738	516	553	1.166	992	567	711	1.174	1.492		
	72	-	21	-	-	1	-	-	1	-	-	-	-	-	-
II. E X T R A - CEE/EWG/EEG															
tot. EXTRA-CEE/EWG/EEG	1969	-	59	197	69	228	49	168	26	30	40	40	-		
	70	120	120	160	170	129	167	20	40	79	81	142	139		
	71	41	89	40	280	190	64	191	59	355	40	728	40		
	72	-	1	-	1	-	-	220	1	-	-	-	-	-	-
TOTAL / INSGESAMT / TOTALE / TOTAAL	1969	80	277	623	424	426	108	406	63	135	466	277	274		
	70	260	260	343	365	415	470	273	251	331	466	422	758		
	71	422	826	531	1.018	706	617	1.377	1.051	922	751	1.902	1.532		
	72	-	22	-	1	1	-	220	2	-	-	-	-	-	-

FRANCE

Exportations mensuelles (t)
Sons et remoulages

Monatliche Ausfuhren (t)
Kleie und dgl.

Esportazioni mensili (t)
Grusche, staccature, ecc.

Maandelijkse uitvoer (t)
Zemelen en dgl.

vers :	nach :	verso :	naar :	I	II	III	IV	V	VI	VII	VIII	IX	X	XI	XII
I. I N T R A - CEE/EWG/EEG															
BR DEUTSCHLAND	1969	1.406	1.483	1.164	805	1.039	787	1.156	573	756	667	26	274		
	70	247	215	550	438	148	229	576	465	408	435	391	82		
	71	67	16	225	186	16	675	580	318	507	4	385	4		
ITALIA	72	1	31	785	577	1.253	514	1.108	344						
	1969	482	1.115	946	918	273	-	20	-	20	20	248	703		
	70	347	20	-	-	18	-	20	279	258	240	220	100		
NETERLAND	71	80	20	-	40	-	60	78	176	942	2.091	2.113	1.588		
	72	50	717	1.914	1.712	992	718	196	257						
	1969	44	448	-	391	164	149	-	164	188	-	-	-		
UEBL/BLEU	70	-	-	9	21	-	5	-	-	-	-	-	-		
	71	-	-	235	-	-	2	-	-	-	87	-	233	221	
	72	-	-	642	887	700	375	1.312	286						
tot. INTRA-CEE/EWG/EEG	1969	2.950	4.070	3.662	3.605	2.377	4.778	4.181	2.534	2.502	5.007	4.091	3.610		
	70	3.324	2.286	2.502	3.510	2.533	3.514	3.929	4.607	4.107	4.213	5.098	4.303		
	71	3.801	3.680	4.897	4.038	3.101	4.647	3.186	3.164	3.687	5.293	4.680	4.903		
tot. INTRA-CEE/EWG/EEG	72	2.046	2.431	3.441	3.200	3.136	3.674	2.909	3.288						
	1969	4.882	7.116	5.772	5.719	3.853	5.714	5.357	3.271	3.486	5.694	4.385	4.587		
	70	3.918	2.521	3.061	3.969	2.699	3.748	4.525	5.351	4.773	4.888	5.709	4.485		
II. E X T R A - CEE/EWG/EEG	71	3.948	3.716	5.357	4.264	3.117	5.384	3.844	3.659	5.223	7.388	7.392	6.716		
	72	2.097	3.479	6.782	6.376	6.081	5.281	5.525	4.175						
	1969	588	1.024	1.152	1.025	1.049	1.394	1.413	951	1.310	2.039	1.725	1.305		
SUISSE	70	1.367	1.351	1.108	1.751	1.252	2.418	2.966	2.411	2.517	2.731	1.681	1.705		
	71	1.775	2.124	2.042	1.764	2.384	2.197	3.058	5.738	2.803	3.708	3.171	2.783		
	72	1.907	2.551	3.249	1.896	2.114	2.611	2.289	2.462						
AUTRES PAYS	1969	2	3	3	1	3	3	1	2	4	-	-	7		
	70	-	1	14	3	1	27	223	33	2	3	6	303		
	71	4	-	1	2	-	20	-	-	-	-	26	18		
tot. EXTRA-CEE/EWG/EEG	72	18	28	319	26	1.266	-	738	1.013						
	1969	590	1.027	1.155	1.026	1.052	1.397	1.414	953	1.314	2.039	1.725	1.312		
	70	1.367	1.352	1.182	1.754	1.253	2.445	3.189	2.444	2.519	2.734	1.687	2.008		
TOTAL / INSGESAMT / TOTALE / TOTAAL	71	1.779	2.124	2.043	1.766	2.384	2.211	3.058	5.738	2.803	3.708	3.197	2.801		
	72	1.925	2.579	3.568	1.922	3.380	2.611	3.027	3.475						
	1969	5.472	8.143	6.927	6.745	4.905	7.111	6.771	4.224	4.800	7.733	6.090	5.899		
TOTAL / INSGESAMT / TOTALE / TOTAAL	70	5.285	3.873	4.183	5.723	3.952	6.193	7.195	7.292	7.622	7.396	6.493			
	71	5.727	5.840	7.800	6.030	5.501	7.595	6.902	9.397	8.025	11.096	10.589	9.517		
	72	4.022	5.758	10.050	8.298	9.461	7.892	8.552	7.650						

FRANCE

Exportations mensuelles (t)
Préparations fourragères (1)Monatliche Ausfuhren (t)
subereitetes Futter (1)Esportazioni mensili (t)
Mangimi preparati per animali (1)Maandelijkse uitvoer (t)
Preparaten voor diervoeding (1)

vers:	nach:	verso:	naar:	I	II	III	IV	V	VI	VII	VIII	IX	X	XI	XII
I. I N T R A - CEE/EWG/EEG															
BR DEUTSCHLAND	1969	261	196	208	170	326	224	394	307	335	208	556	229		
	70	324	304	486	722	353	311	243	294	256	137	9	25		
	71	49	61	38	51	62	22	75	70	197	50	64	73		
ITALIA	1969	5.436	8.284	20.965	4.410	4.249	4.833	7.243	6.372	7.657	3.608	8.955	8.544		
	70	5.904	7.263	12.478	10.546	6.038	11.721	9.632	5.982	7.683	9.687	9.538	8.418		
	71	6.595	10.886	8.481	7.018	7.971	6.368	11.735	8.843	5.846	10.466	8.084	8.373		
WEDERLAND	1969	218	215	377	387	323	542	208	102	107	143	73	289		
	70	287	251	354	498	159	134	3	970	1.176	461	137	347		
	71	642	1.316	319	392	1.530	1.119	1.481	1.251	913	931	128	392		
UEBL/BLEU	1969	247	138	298	368	248	277	285	285	261	283	347	498		
	70	628	465	680	847	600	613	654	390	584	460	757	352		
	71	514	271	350	412	373	482	549	305	353	352	349	356		
tot. INTRA-CEE/EWG/EEG	1969	6.162	8.833	21.848	5.135	5.146	5.876	8.130	7.066	8.360	8.242	9.931	9.660		
	70	7.143	8.283	13.996	12.613	7.146	12.779	10.532	7.636	9.699	10.745	10.441	9.142		
	71	7.800	12.534	9.188	7.874	9.932	7.991	13.839	10.469	7.309	10.799	8.625	9.194		
	72	6.523	7.973	6.336	5.911	9.445	11.350	12.689	6.236						
II. E X T R A - CEE/EWG/EEG															
ESPAGNE	1969	2	-	-	1	15	16	-	-	-	1	21	10		
	70	6	12	40	10	-	64	16	49	-	41	16	3		
	71	21	14	20	3	55	61	116	120	27	20	29	33		
	72	10	56	91	41	25	71	81	29	-	-	-	-		
GUADELOUPE	1969	-	-	-	-	-	-	-	-	-	-	-	-		
	70	-	-	-	-	-	-	-	-	-	-	-	-		
	71	-	-	-	-	-	-	-	-	-	-	-	-		
REUNION	1969	-	-	-	-	-	-	-	-	-	-	-	-		
	70	-	-	-	-	-	-	-	-	-	-	-	-		
	71	-	-	-	-	-	-	-	-	-	-	-	-		
COTE D'IVOIRE	1969	33	16	23	6	15	6	13	36	14	16	45	17		
	70	81	11	52	1	37	91	30	44	5	20	2	11		
	71	10	2	6	6	22	2	3	7	-	23	7	1		
	72	10	7	4	-	4	-	13	5	-	-	-	-		
MARTINIQUE	1969	-	-	-	-	-	-	-	-	-	-	-	-		
	70	-	-	-	-	-	-	-	-	-	-	-	-		
	71	-	-	-	-	-	-	-	-	-	-	-	-		
SUISSE	1969	52	78	39	13	110	1	125	35	32	4	45	34		
	70	72	42	49	48	48	64	137	98	35	99	81	133		
	71	86	76	11	70	95	167	120	88	31	134	107	132		
	72	111	100	93	86	35	106	168	90	-	-	-	-		
AUTRES PAYS	1969	1.011	3.603	1.480	1.637	2.968	3.437	2.316	1.460	892	1.545	1.149	1.401		
	70	2.515	2.008	4.372	1.650	1.115	1.528	2.403	1.245	1.604	390	1.868	878		
	71	1.163	1.258	3.247	1.553	5.655	642	555	1.794	593	858	1.617	890		
	72	586	428	557	342	964	1.090	726	956	-	-	-	-		
tot. EXTRA-CEE/EWG/EEG	1969	1.098	3.697	1.542	1.657	3.108	3.460	2.454	1.531	938	1.566	1.260	1.462		
	70	2.674	2.073	4.513	1.709	1.200	1.747	2.586	1.436	1.644	550	1.967	1.025		
	71	1.274	1.377	3.284	1.622	5.827	872	794	2.009	651	1.035	1.760	1.056		
	72	717	491	745	469	1.028	1.267	988	1.068						
TOTAL / INSGESAMT / TOTALE / TOTAAL	1969	7.260	12.530	23.390	6.992	8.254	9.336	10.584	8.597	9.298	9.808	11.191	11.122		
	70	9.817	10.356	18.509	14.322	8.346	14.526	13.118	9.072	11.343	11.295	12.408	10.167		
	71	9.074	13.911	12.472	9.506	15.759	8.863	14.732	12.478	7.960	11.834	10.385	10.250		
	72	7.240	8.464	7.081	6.380	10.473	12.617	13.677	7.316						

(1) y compris les condiments - einschliesslich wirkstoffhaltige Vermischungen - compresi i condimenti - andere preparaten dan van graan in melkprodukten inbegrepen

FRANCE

Exportations mensuelles (t)
Riz en paille

Monatliche Ausfuhren (t)
Reis in der Strohhuelse

Esportazioni mensili (t)
Riso greggio

Maandelijkse uitvoer (t)
Rijst in de dop

vers:	naoh :	verso :	naar :		I	II	III	IV	V	VI	VII	VIII	IX	X	XI	XII
I. I N T R A - CEE/EWG/EEG																
				1969	-	-	-	-	-	-	-	-	-	-	-	-
			BR DEUTSCHLAND	70	-	-	-	-	-	-	-	-	-	-	-	-
				71	-	-	-	-	-	-	-	-	-	-	-	-
				72	-	-	15	-	-	-	-	-	-	-	-	-
				1969	-	-	-	-	-	-	-	-	-	-	-	-
			ITALIA	70	-	-	-	-	-	-	-	-	-	-	-	-
				71	-	-	-	-	23	-	-	-	-	-	-	22
				72	-	-	-	-	-	-	-	-	-	-	-	-
				1969	-	-	-	-	-	-	-	-	-	-	-	-
			NEDERLAND	70	-	-	-	-	-	-	-	-	-	-	-	-
				71	-	-	-	-	-	-	-	-	-	-	-	-
				72	-	-	-	-	-	-	-	-	-	-	-	-
				1969	-	-	-	-	-	-	-	-	-	-	-	-
			UEBL/BLEU	70	-	-	-	-	-	-	-	-	-	-	-	-
				71	-	-	-	-	-	-	-	-	-	-	15	-
				72	-	-	-	-	-	-	-	-	-	-	-	-
				1969	-	-	-	-	-	-	-	-	-	-	-	-
			tot. INTRA-CEE/EWG/EEG	70	-	-	-	-	23	-	-	-	-	-	-	-
				71	-	-	-	-	-	-	-	-	-	-	15	22
				72	-	-	15	-	-	-	-	-	-	-	-	-
II. E X T R A - CEE/EWG/EEG																
				1969	-	25	-	-	-	-	-	-	-	-	-	-
				70	11	-	-	-	-	73	-	-	-	-	-	-
				71	-	-	-	-	6	-	1	-	-	-	-	-
				72	-	-	-	-	-	-	-	-	-	-	-	-
				1969	-	25	-	-	-	-	-	-	-	-	-	-
			tot. EXTRA-CEE/EWG/EEG	70	11	-	-	-	-	73	-	-	-	-	-	-
				71	-	-	-	-	6	-	1	-	-	-	-	-
				72	-	-	-	-	-	-	-	-	-	-	-	-
				1969	-	25	-	-	-	-	-	-	-	-	-	-
			TOTAL / INSGESAMT / TOTALE / TOTAAL	70	11	-	-	-	29	73	-	-	-	-	-	-
				71	-	-	-	-	6	-	1	-	-	-	-	-
				72	-	-	15	-	-	1	-	-	-	-	-	22

FRANCE

Exportations mensuelles (t)
Ris en grains décortiqués même polis

Monatliche Ausfuhren (t)
Reis enthülst auch poliert oder glasiert

Esportazioni mensili (t)
Riso in grani pilati anche brillati o lucidati

Maandelijkse uitvoer (t)
Gepelde rijst ook geslepen of geglansd

vers :	nach :	verso :	naar :		I	II	III	IV	V	VI	VII	VIII	IX	X	XI	XII
I. I N T R A - CEE/EWG/EEG																
BR DEUTSCHLAND	1969	6	8	7	6	-	4	-	3	2	5	5	5	4		
	70	14	13	13	10	3	11	-	3	4	4	5	5	6		
	71	2	2	5	4	5	3	6	7	4	6	4	-	9		
ITALIA	1969	-	1	-	-	-	-	-	-	-	-	-	-	-	-	-
	70	-	1	44	-	-	-	-	22	21	-	-	1	2	-	-
	71	-	-	-	-	-	-	-	-	-	-	-	-	-	-	-
NEDERLAND	1969	-	-	-	-	-	-	-	-	-	-	-	-	-	-	-
	70	-	20	-	20	-	-	-	-	15	-	-	-	-	-	20
	71	-	-	-	-	-	-	-	-	-	-	-	-	-	-	9
UEBL/BLEU	1969	28	36	18	35	-	7	23	23	5	31	36	56			
	70	57	50	35	30	30	43	25	48	32	56	62	42			
	71	64	66	72	45	63	37	44	45	111	37	-	35			
tot. INTRA-CEE/EWG/EEG	1969	34	45	25	41	-	12	5	25	11	36	41	60			
	70	72	83	49	60	33	69	26	51	37	63	67	68			
	71	66	69	122	49	90	61	50	48	117	41	-	71			
	72	88	117	102	114	72	158	69	61							
II. E X T R A - CEE/EWG/EEG																
ALGERIE	1969	-	-	-	-	-	-	-	-	-	-	-	-	-	-	-
	70	-	-	-	-	-	-	-	-	-	-	-	-	-	-	-
	71	-	-	-	-	-	-	-	-	-	-	-	-	-	-	-
NOUV. CALEDONIE	1969	71	250	96	148	-	139	33	222	37	68	2	159			
	70	-	545	178	282	103	282	288	129	156	225	122	352			
	71	238	185	66	186	201	206	235	33	37	95	-	251			
AUTRES PAYS	1969	26	1.206	280	158	-	40	1.139	1.523	15	353	277	5.163			
	70	2.388	183	2.498	369	30	221	4.325	627	804	720	4.579	882			
	71	838	770	700	361	491	159	241	132	996	89	-	841			
tot. EXTRA-CEE/EWG/EEG	1969	97	1.456	376	306	-	179	1.172	1.745	52	421	279	5.322			
	70	2.388	728	2.676	651	133	503	4.613	756	960	954	4.701	1.244			
	71	1.076	955	766	547	692	365	476	165	1.033	132	-	1.092			
	72	1.192	207	351	378	172	171	99	411							
TOTAL / INSGESAMT / TOTALE / TOTAAL	1969	131	1.501	401	347	-	191	1.198	1.770	63	457	320	5.382			
	70	2.460	811	2.725	711	166	572	4.639	807	997	1.017	4.768	1.312			
	71	1.142	1.024	888	596	782	426	711	213	1.150	223	-	1.163			
	72	1.280	324	453	492	244	329	168	472							

FRANCE

Exportations mensuelles (t)
Brisures de risMonatliche Ausfuhren (t)
BruchreisEsportazioni mensili (t)
Riso seppazatoMaandelijkse uitvoer (t)
Gebroken rijst

vers :	naoh :	verso :	naar :		I	II	III	IV	V	VI	VII	VIII	IX	X	XI	XII
I. I N T R A - CEE/EWG/EEG																
BR DEUTSCHLAND	1969	-	-	1	-	-	-	-	-	-	-	-	4	-	-	-
	70	-	-	-	-	-	-	-	-	45	7	-	-	-	-	-
	71	-	-	-	-	-	-	-	-	-	-	-	-	-	24	192
ITALIA	1969	-	20	-	-	-	-	-	-	-	-	-	-	-	-	-
	70	-	-	-	-	-	-	-	-	-	-	-	-	-	-	-
	71	-	-	-	-	-	-	-	-	-	-	-	-	-	-	-
WEDERLAND	1969	-	-	-	-	-	-	-	-	-	-	-	-	-	-	-
	70	-	-	-	-	-	-	-	-	-	-	-	-	-	-	-
	71	-	-	-	-	-	-	-	-	-	-	-	-	1	-	1
UEBL/BLEU	1969	-	-	-	45	1	-	-	-	-	1	-	-	-	8	-
	70	1	-	-	-	-	-	-	1	-	-	-	5	-	-	-
	71	1	-	1	-	-	1	-	1	-	-	-	2	2	1	2
tot. INTRA-CEE/EWG/EEG	1969	-	20	-	45	1	-	-	-	-	1	-	-	-	8	-
	70	1	-	-	-	-	-	-	1	-	-	-	5	-	-	-
	71	1	-	1	-	-	1	-	1	-	-	-	2	2	1	2
	1969	20	-	1	-	45	1	-	-	-	8	-	4	-	3	-
	70	1	-	-	-	-	-	-	1	-	-	-	5	-	-	-
	71	1	-	1	-	1	-	-	1	-	-	-	2	2	1	2
	1969	-	-	-	-	-	-	-	-	-	-	-	-	-	-	-
	70	-	-	-	-	-	-	-	-	-	-	-	-	-	-	-
	71	-	-	-	-	-	-	-	-	-	-	-	-	-	-	-
II. E X T R A - CEE/EWG/EEG																
tot. EXTRA-CEE/EWG/EEG	1969	50	-	-	-	-	-	-	-	-	-	-	-	-	-	-
	70	-	-	-	-	-	-	-	-	-	-	-	-	-	-	-
	71	-	-	-	-	-	-	-	-	-	-	-	99	-	-	-
TOTAL / INSGESAMT / TOTALE / TOTAAL	1969	70	-	1	45	1	-	-	-	46	8	-	4	-	3	-
	70	1	-	-	-	-	-	-	1	-	-	-	5	-	-	-
	71	1	-	1	-	-	-	-	1	-	-	-	2	2	1	2
		121	-	98	168	49	-	-	1	-	4	-	2	101	3	195

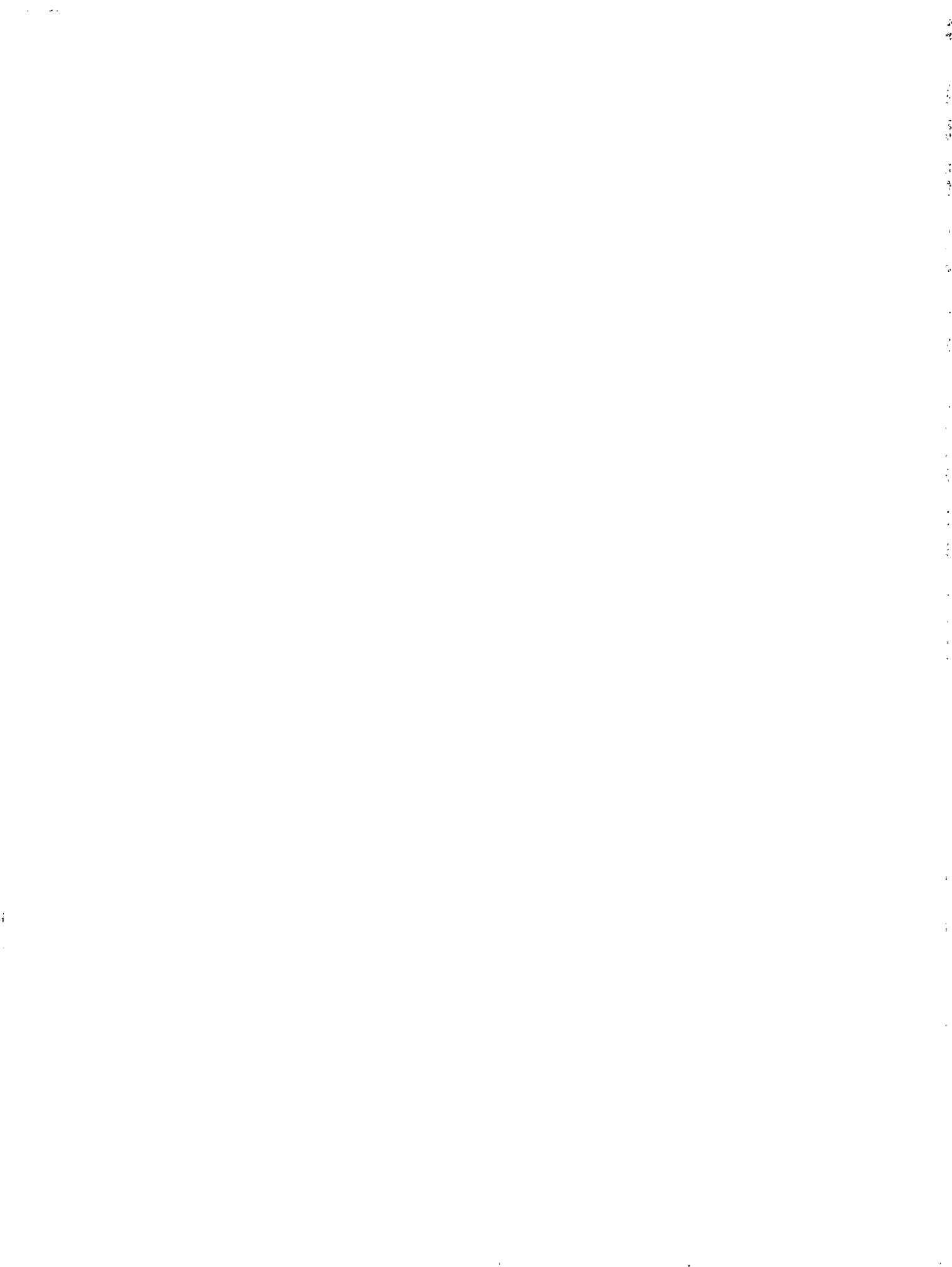

IMPORTATIONS MENSUELLES DU SECTEUR : CEREALES, RIZ
MONATLICHE EINFUHREN DES SEKTORS : GETREIDE, REIS
IMPORTAZIONI MENSILI DEL SETTORE : CEREALI, RISO
MAANDELIJKSE INVOER VAN DE SEKTOR : GRAANGEWASSEN, RIJST

I T A L I A

I T A L I A

Importations mensuelles (t)
Seigle

Monatliche Einfuhren (t)
Roggen

Importazioni mensili (t)
Segala

Maandelijkse invoer (t)
Rogge

de :	aus :	da :	uit :		I	II	III	IV	V	VI	VII	VIII	IX	X	XI	XII
I. I N T R A - CEE/EWG/EEG																
	B.R. DEUTSCHLAND	1969	-	-	-	-	-	-	-	-	-	-	-	-	-	-
		1970	-	-	-	-	-	-	-	-	-	-	-	-	-	-
		1971	-	-	-	-	-	-	-	-	-	-	-	-	-	-
		1972	-	-	-	-	-	-	-	-	-	-	-	-	-	-
	FRANCE	1969	-	-	-	-	-	-	-	-	-	-	-	-	-	-
		1970	-	-	-	-	-	-	-	-	-	-	-	-	-	-
		1971	-	-	-	-	-	-	-	-	-	-	-	-	-	-
		1972	-	-	-	-	-	-	-	-	-	-	-	-	-	-
	NEDERLAND	1969	-	-	-	-	-	-	-	-	-	-	-	-	-	-
		1970	-	-	-	-	-	-	-	-	-	-	-	-	-	-
		1971	-	-	-	-	-	-	-	-	-	-	-	-	-	-
		1972	-	-	-	-	-	-	-	-	-	-	-	-	-	-
	U.E.B.L./B.L.E.U.	1969	-	-	-	-	-	-	-	-	-	-	-	-	-	-
		1970	-	-	-	-	-	-	-	-	-	-	-	-	-	-
		1971	-	-	-	-	-	-	-	-	-	-	-	-	-	-
		1972	-	-	-	-	-	-	-	-	-	-	-	-	-	-
	tot. INTRA-CEE/EWG/EEG	1969	-	-	-	-	-	-	-	-	-	-	-	-	-	-
		1970	-	-	-	-	-	-	-	-	-	-	-	-	-	-
		1971	-	-	-	-	-	-	-	-	-	-	-	-	-	-
		1972	-	-	-	-	-	-	-	-	-	-	-	-	-	-
II. E X T R A - CEE/EWG/EEG																
	U.S.A.	1969	-	-	-	-	-	-	-	-	-	-	-	-	-	-
		1970	-	-	-	-	-	-	-	-	-	-	-	-	-	-
		1971	-	-	-	-	-	-	-	-	-	-	-	-	-	-
		1972	-	-	-	-	-	-	-	-	-	-	-	-	-	-
	ARGENTINE	1969	-	-	-	-	-	-	-	-	-	-	-	-	-	-
		1970	-	-	-	-	-	-	-	-	-	-	-	-	-	-
		1971	-	-	-	-	-	-	-	-	-	-	-	-	-	-
		1972	-	-	-	-	-	-	-	-	-	-	-	-	-	-
	AUTRES PAYS	1969	-	-	-	-	-	-	-	-	-	20	127	80	5	100
		1970	65	-	-	-	26	-	-	65	23	23	98	24	-	-
		1971	22	22	-	-	-	-	-	58	-	-	274	27	42	-
		1972	45	-	-	22	22	123	283	-	-	-	-	-	-	-
	tot. EXTRA-CEE/EWG/EEG	1969	-	-	-	-	-	-	-	-	-	20	127	80	5	100
		1970	65	-	-	-	26	-	-	65	23	23	98	24	-	-
		1971	22	22	-	-	-	-	-	58	-	-	274	27	42	-
		1972	45	-	-	22	22	123	283	-	-	-	-	-	-	-
TOTAL / INSGESAMT / TOTALE / TOTAAL																
		1969	-	-	-	-	-	-	-	-	-	20	127	80	5	100
		1970	65	-	-	-	26	-	-	65	23	23	98	24	-	-
		1971	22	22	-	-	-	-	-	58	-	-	274	27	42	-
		1972	45	-	-	22	22	123	283	-	-	-	-	-	-	-

I T A L I A

Importations mensuelles (t)
Farine de froment

Monatliche Einfuhren (t)
Weizenmehl

Importazioni mensili (t)
Farina di frumento

Maandelijkse invoer (t)
Tarwemeel

de :	aus :	da :	uit :		I	II	III	IV	V	VI	VII	VIII	IX	X	XI	XII
I. I N T R A - CEE/EWG/EEG																
B.R. DEUTSCHLAND	1969	-	-	-	-	-	-	-	-	-	-	-	-	-	-	-
	1970	-	-	-	-	-	-	-	-	-	-	-	-	-	-	-
	1971	-	-	-	-	-	-	-	-	-	-	-	-	-	-	-
	1972	-	-	-	-	-	-	-	-	-	-	-	-	-	-	-
FRANCE	1969	-	-	-	-	-	-	-	-	-	-	-	-	-	-	-
	1970	-	-	-	-	-	-	-	-	-	-	-	-	-	-	-
	1971	-	-	-	-	-	-	-	-	-	-	-	-	-	-	-
	1972	-	-	-	-	-	-	-	-	-	-	-	-	-	-	-
NEDERLAND	1969	-	-	-	-	-	-	-	-	-	-	-	-	-	-	-
	1970	-	-	-	-	-	-	-	-	-	-	-	-	-	-	-
	1971	-	-	-	-	-	-	-	-	-	-	-	-	-	-	-
	1972	-	-	-	-	-	-	-	-	-	-	-	-	-	-	-
U.E.B.L./B.L.E.U.	1969	-	-	-	-	-	-	-	-	-	-	-	-	-	-	-
	1970	-	-	-	-	-	-	-	-	-	-	-	-	-	-	-
	1971	-	-	-	-	-	-	-	-	-	-	-	-	-	-	-
	1972	-	-	-	-	-	-	-	-	-	-	-	-	-	-	-
tot. INTRA-CEE/EWG/EEG	1969	-	-	-	-	-	-	-	-	-	-	-	-	-	-	-
	1970	-	-	-	-	-	-	-	-	-	-	-	-	-	-	-
	1971	-	-	-	-	-	-	-	-	-	-	-	-	-	-	-
	1972	-	-	-	-	-	-	-	-	-	-	-	-	-	-	-
II. E X T R A - CEE/EWG/EEG																
U.S.A.	1969	-	-	-	-	-	-	-	-	-	-	-	-	-	-	-
	1970	-	-	-	-	-	-	-	-	-	-	-	-	-	-	-
	1971	-	-	-	-	-	-	-	-	-	-	-	-	-	-	-
	1972	-	-	-	-	-	-	-	-	-	-	-	-	-	-	-
CANADA	1969	-	-	-	-	-	-	-	-	-	-	-	-	-	-	-
	1970	-	-	-	-	-	-	-	-	-	-	-	-	-	-	-
	1971	-	-	-	-	-	-	-	-	-	-	-	-	-	-	-
	1972	-	-	-	-	-	-	-	-	-	-	-	-	-	-	-
AUTRES PAYS	1969	90	138	92	138	527	904	1.369	63	363	615	175	422			
	1970	1.675	3.018	2.090	362	120	40	26	9	11	109	23	30			
	1971	5	11	28	48	74	45	38	38	30	60	3.474	91			
	1972	-	99	30	15	50	37									
tot. EXTRA-CEE/EWG/EEG	1969	90	138	92	138	527	904	1.369	63	363	615	175	422			
	1970	1.675	3.018	2.090	362	120	40	26	9	11	109	23	30			
	1971	5	11	28	48	74	45	38	38	30	60	3.474	91			
	1972	-	99	30	15	50	37									
TOTAL / INSGESAMT / TOTALE / TOTAAL	1969	90	138	92	138	527	904	1.369	63	363	615	175	422			
	70	1.675	3.018	2.090	362	120	40	26	9	11	109	23	30			
	71	5	11	28	48	74	45	38	38	30	60	3.474	91			
	72	-	99	30	15	50	37									

ITALIA

Importations mensuelles (t) Monatliche Einfuhren (t) Importazioni mensili (t) Maandelijkse invoer (t)
 Graux et semoules de céréales; Griess von Getreide; Getreidekörner Semole e semoline di cereali, cere- Grutten, griesmeel; gepelde, geparede,
 céréales mondés; perlés; germes de céréales geschält; geschliffen, geschrotet oder gequetscht ali mondati, perlati; germi di cereali gebroken of geplette granen; graankiemen

de :	aus :	da :	uit :		I	II	III	IV	V	VI	VII	VIII	IX	X	XI	XII
I. I N T R A - CEE/EWG/EEG																
BR DEUTSCHLAND	1969	-	-	-	-	-	-	-	-	-	-	-	-	-	-	-
	1970	-	-	-	-	-	-	-	-	-	-	-	-	-	-	-
	1971	-	-	-	-	-	-	-	-	-	-	-	-	-	-	-
	1972	-	-	-	-	-	-	-	-	-	-	-	-	-	-	-
FRANCE	1969	-	-	-	-	-	-	-	-	-	-	-	-	-	-	-
	1970	-	-	-	-	-	-	-	-	-	-	-	-	-	-	-
	1972	-	-	-	-	-	-	-	-	-	-	-	-	-	-	-
NEDERLAND	1969	-	-	-	-	-	-	-	-	-	-	-	-	-	-	-
	1970	-	-	-	-	-	-	-	-	-	-	-	-	-	-	-
	1972	-	-	-	-	-	-	-	-	-	-	-	-	-	-	-
U.K.E./B.L./E.U.	1969	-	-	-	-	-	-	-	-	-	-	-	-	-	-	-
	1970	-	-	-	-	-	-	-	-	-	-	-	-	-	-	-
	1972	-	-	-	-	-	-	-	-	-	-	-	-	-	-	-
tot. INTRA-CEE/EWG/EEG	1969	-	-	-	-	-	-	-	-	-	-	-	-	-	-	-
	1970	-	-	-	-	-	-	-	-	-	-	-	-	-	-	-
	1971	-	-	-	-	-	-	-	-	-	-	-	-	-	-	-
	1972	-	-	-	-	-	-	-	-	-	-	-	-	-	-	-
II. E X T R A - CEE/EWG/EEG																
U.S.A.	1969	-	-	-	-	-	-	-	-	-	-	-	-	-	-	-
	1970	-	-	-	-	-	-	-	-	-	-	-	-	-	-	-
	1971	-	-	-	-	-	-	-	-	-	-	-	-	-	-	-
	1972	-	-	-	-	-	-	-	-	-	-	-	-	-	-	-
AUTRES PAYS	1969	82	65	99	26	4	79	14	1	176	85	161	14			
	1970	88	88	44	21	27	28	61	35	202	128	106	95			
	1971	109	113	185	33	77	10	58	35	34	290	165	54			
	1972	95	64	80	40	50	95	58	35	34	290	165	54			
tot. EXTRA-CEE/EWG/EEG	1969	82	65	99	26	4	79	14	1	176	85	161	14			
	1970	88	88	44	21	27	28	61	35	202	128	106	95			
	1971	109	113	185	33	77	10	58	35	34	290	165	54			
	1972	95	64	80	40	50	95	58	35	34	290	165	54			
TOTAL / INSGESAMT / TOTALE / TOTAAL	1969	82	65	99	26	4	79	14	1	176	85	161	14			
	1970	88	88	44	21	27	28	61	35	202	128	106	95			
	1971	109	113	185	33	77	10	58	35	34	290	165	54			
	1972	95	64	80	40	50	95	58	35	34	290	165	54			

ITALIA

Importations mensuelles (t)

Monatliche Einfuhren (t)

Importazioni mensili (t)

Maandelijkse invoer (t)

Autres amidons et féculés, imuline

Andere Stärken, Imuline

Altri amidi e fécole, imulina

Ander Zetmeel, imuline

de :	aus :	da :	uit :		I	II	III	IV	V	VI	VII	VIII	IX	X	XI	XII
I. I N T R A - CEE/EWG/EEG																
	B.R. DEUTSCHLAND	1969	-	-	-	-	-	-	-	-	-	-	-	-	-	-
		1970	-	-	-	-	-	-	-	-	-	-	-	-	-	-
		1971	-	-	-	-	-	-	-	-	-	-	-	-	-	-
		1972	-	-	-	-	-	-	-	-	-	-	-	-	-	-
	FRANCE	1969	-	-	-	-	-	-	-	-	-	-	-	-	-	-
		1970	1.069	79	-	-	-	-	5	-	-	-	-	-	-	-
		1971	-	-	-	-	-	-	-	-	-	-	-	-	-	-
		1972	-	-	-	-	-	-	-	-	-	-	-	-	-	-
	NEDERLAND	1969	-	-	-	-	-	-	-	-	-	-	-	-	-	-
		1970	-	-	-	-	-	-	-	-	-	-	-	-	-	-
		1971	-	-	-	-	-	-	-	-	-	-	-	-	-	-
		1972	-	-	-	-	-	-	-	-	-	-	-	-	-	-
	U.E.B.L./B.L.E.U.	1969	-	-	-	-	-	-	-	-	-	-	-	-	-	-
		1970	-	-	-	-	-	-	-	-	-	-	-	-	-	-
		1971	-	-	-	-	-	-	-	-	-	-	-	-	-	-
		1972	-	-	-	-	-	-	-	-	-	-	-	-	-	-
	tot. INTRA-CEE/EWG/EEG	1969	-	-	-	-	-	-	-	-	-	-	-	-	-	-
		1970	1.069	79	-	-	-	-	5	-	-	-	-	-	-	-
		1971	-	-	-	-	-	-	-	-	-	-	-	-	-	-
		1972	-	-	-	-	-	-	-	-	-	-	-	-	-	-
II. E X T R A - CEE/EWG/EEG																
	YOUgosLAVIE	1969	-	-	-	-	-	-	-	-	-	-	-	-	-	-
		1970	-	-	-	-	-	-	-	-	-	-	-	-	-	-
		1971	-	-	-	-	-	-	-	-	-	-	-	-	-	-
		1972	-	-	-	-	-	-	-	-	-	-	-	-	-	-
		1969	-	-	-	-	-	-	-	-	-	-	-	-	-	-
		1970	-	-	-	-	-	-	-	-	-	-	-	-	-	-
		1971	-	-	-	-	-	-	-	-	-	-	-	-	-	-
		1972	-	-	-	-	-	-	-	-	-	-	-	-	-	-
	AUTRES PAYS	1969	58	33	69	28	18	64	1	10	358	885	773	79		
		1970	50	66	6	120	5	10	6	67	563	715	566	145		
		1971	174	48	105	133	22	110	161	172	172	196	23	55		
		1972	111	35	105	28	93	63								
	tot. EXTRA-CEE/EWG/EEG	1969	58	33	69	28	18	64	1	10	358	885	773	79		
		1970	50	66	6	120	5	10	6	67	563	715	566	145		
		1971	174	48	105	133	22	110	161	172	172	196	23	55		
		1972	111	35	105	28	93	63								
	TOTAL / INSGESAMT / TOTALE / TOTAAL	1969	58	33	69	28	18	64	1	10	358	885	773	79		
		1970	1.119	145	6	120	10	10	6	67	563	715	566	145		
		1971	174	48	105	133	22	110	161	172	172	196	23	55		
		1972	111	35	105	28	93	63								

I T A L I A

Importations mensuelles (t)
Gluten et farines de gluten

Monatliche Einfuhren (t)
Kleber und Klebermehl

Importazioni mensili (t)
Glutine e farine di glutine

Maandelijkse invoer (t)
Gluten en glutenmeel

de :	ans :	da :	uit :		I	II	III	IV	V	VI	VII	VIII	IX	X	XI	XII
I. I N T R A - CEE/EWG/EEG																
B.R. DEUTSCHLAND	1969	-	-	-	-	-	-	-	-	-	-	-	-	-	-	-
	1970	-	-	-	-	-	-	-	-	-	-	-	-	-	-	-
	1971	-	-	-	-	-	-	-	-	-	-	-	-	-	-	-
	1972	-	-	-	-	-	-	-	-	-	-	-	-	-	-	-
FRANCE	1969	-	-	-	-	-	-	-	-	-	-	-	-	-	-	-
	1970	-	-	-	-	-	-	-	-	-	-	-	-	-	-	-
	1971	-	-	-	-	-	-	-	-	-	-	-	-	-	-	-
	1972	-	-	-	-	-	-	-	-	-	-	-	-	-	-	-
NEDERLAND	1969	-	-	-	-	-	-	-	-	-	-	-	-	-	-	-
	1970	-	-	-	-	-	-	-	-	-	-	-	-	-	-	-
	1971	-	-	-	-	-	-	-	-	-	-	-	-	-	-	-
	1972	-	-	-	-	-	-	-	-	-	-	-	-	-	-	-
U.E.B.L./B.L.E.U.	1969	-	-	-	-	-	-	-	-	-	-	-	-	-	-	-
	1970	-	-	-	-	-	-	-	-	-	-	-	-	-	-	-
	1971	-	-	-	-	-	-	-	-	-	-	-	-	-	-	-
	1972	-	-	-	-	-	-	-	-	-	-	-	-	-	-	-
tot. INTRA-CEE/EWG/EEG	1969	-	-	-	-	-	-	-	-	-	-	-	-	-	-	-
	1970	-	-	-	-	-	-	-	-	-	-	-	-	-	-	-
	1971	-	-	-	-	-	-	-	-	-	-	-	-	-	-	-
	1972	-	-	-	-	-	-	-	-	-	-	-	-	-	-	-
II. E X T R A - CEE/EWG/EEG																
AUSTRALIE	1969	-	-	-	-	-	-	-	-	-	-	-	-	-	-	-
	1970	-	-	-	-	-	-	-	-	-	-	-	-	-	-	-
	1971	-	-	-	-	-	-	-	-	-	-	-	-	-	-	-
	1972	-	-	-	-	-	-	-	-	-	-	-	-	-	-	-
ROYAUME-UNI	1969	-	-	-	-	-	-	-	-	-	-	-	-	-	-	-
	1970	-	-	-	-	-	-	-	-	-	-	-	-	-	-	-
	1971	-	-	-	-	-	-	-	-	-	-	-	-	-	-	-
	1972	-	-	-	-	-	-	-	-	-	-	-	-	-	-	-
AUTRES PAYS	1969	25	5	59	38	27	14	20	18	23	39	29	37			
	1970	15	3	34	18	2	25	16	13	15	16	17	40			
	1971	76	-	249	19	-	10	22	325	273	179	214	115			
	1972	85	15	-	1	10	-	-	-	-	-	-	-			
tot. EXTRA-CEE/EWG/EEG	1969	25	5	59	38	27	14	20	18	23	39	29	37			
	1970	15	3	34	18	2	25	16	13	15	16	17	40			
	1971	76	-	249	19	-	10	22	325	273	179	214	115			
	1972	85	15	-	1	10	-	-	-	-	-	-	-			
TOTAL / INSGESAMT / TOTALE / TOTAAL	1969	25	5	59	38	27	14	20	18	23	39	29	37			
	1970	15	3	34	18	2	25	16	13	15	16	17	40			
	1971	76	-	249	19	-	10	22	325	273	179	214	115			
	1972	85	15	-	1	10	-	-	-	-	-	-	-			

I T A L I A

Importations mensuelles (t)

Monatliche Einfuhren (t)

Importazioni mensili (t)

Maandelijkse invoer (t)

Sons et remoulares

Kleie und dgl.

Crusche, staccature, ecc.

Zemelen en dgl.

de :	aus :	da :	uit :		I	II	III	IV	V	VI	VII	VIII	IX	X	XI	XII
I. I N T R A - CEE/EWG/EEG																
				1969	-	-	-	-	-	-	-	-	-	-	-	-
				1970	-	-	-	-	-	-	-	-	-	-	-	-
				1971	-	-	-	-	-	-	-	-	-	-	-	-
				1972	-	-	-	-	-	-	-	-	-	-	-	-
			B.R. DEUTSCHLAND	1969	-	-	1.586	331	609	239	40	-	-	40	99	511
				1970	-	20	35	-	-	-	-	140	179	197	199	100
				1971	-	-	-	-	-	-	-	-	-	-	3.181	939
				1972	-	2.284	909	842	675	788	-	-	-	-	-	-
			FRANCE	1969	-	-	-	-	-	-	-	-	-	-	-	-
				1970	495	20	-	-	-	-	-	-	-	-	-	-
				1971	-	-	-	-	-	-	-	-	-	-	-	-
				1972	-	-	-	-	-	-	-	-	-	-	-	-
			NEDERLAND	1969	-	-	-	-	-	-	-	-	-	-	-	-
				1970	-	-	-	-	-	-	-	-	-	-	-	-
				1971	-	-	-	-	-	-	-	-	-	-	-	-
				1972	-	-	-	-	-	-	-	-	-	-	-	-
			U.E.B.L./B.L.E.U.	1969	-	-	-	-	-	-	-	-	-	-	-	-
				1970	-	-	-	-	-	-	-	-	-	-	-	-
				1971	-	-	-	-	-	-	-	-	-	-	-	-
				1972	-	-	-	-	-	-	-	-	-	-	-	-
			tot. INTRA-CEE/EWG/EEG	1969	-	-	1.586	331	609	239	40	-	-	40	99	511
				1970	495	20	35	-	-	-	-	140	179	197	199	100
				1971	-	-	-	-	-	-	-	-	-	-	3.181	939
				1972	-	2.284	909	842	675	788	-	-	-	-	-	-
II. E X T R A - CEE/EWG/EEG																
			TURQUIE	1969	-	-	-	-	-	-	-	-	-	-	-	-
				1970	-	-	-	-	-	-	-	-	-	-	-	-
				1971	-	-	-	-	-	-	-	-	-	-	-	-
				1972	-	-	-	-	-	-	-	-	-	-	-	-
				1969	4.111	2.966	2.188	-	1.336	994	1.030	885	3.255	3.243	1.855	1.635
			TUNISIE	1970	1.638	3.900	1.836	1.404	325	3.631	514	1.493	4.439	1.596	3.690	1.347
				1971	1.634	-	277	-	943	1.727	1.058	1.274	2.077	386	1.818	2.765
				1972	2.457	590	1.077	522	2.407	1.173	-	-	-	-	-	-
			ARGENTINE	1969	1.345	298	896	299	240	542	290	-	-	-	-	-
				1970	-	-	-	-	-	-	-	-	-	-	-	-
				1971	-	2.671	2.498	1.438	1.040	230	3	1.669	1.000	3.690	3.105	2.522
				1972	8.068	1.674	2.426	-	1.035	1.784	-	-	-	-	-	-
			AUTRES PAYS	1969	5.884	3.329	2.006	4.491	4.921	5.260	4.488	2.260	4.891	8.252	8.204	2.057
				1970	9.893	11.068	7.113	26	304	6.224	1.327	5.784	8.176	5.979	2.155	1.708
				1971	5.726	6.576	2.051	3.362	2.567	431	2.910	6.372	4.885	8.293	5.914	6.213
				1972	8.016	2.546	2.642	1.914	4.019	2.218	-	-	-	-	-	-
			tot. EXTRA-CEE/EWG/EEG	1969	11.340	6.593	5.090	4.790	6.487	6.796	5.808	3.145	8.146	11.495	10.059	3.692
				1970	11.531	14.968	8.949	1.430	629	9.855	1.841	7.277	12.615	7.575	5.845	3.055
				1971	7.360	9.247	4.826	4.800	4.550	2.388	3.977	9.335	7.962	12.369	10.837	11.500
				1972	15.541	4.810	6.145	2.436	7.481	5.172	-	-	-	-	-	-
			TOTAL / INSGESAMT / TOTALE / TOTAAL	1969	11.340	6.593	6.676	5.121	7.106	7.035	5.848	3.145	8.146	11.535	10.158	4.201
				1970	12.026	14.988	8.984	1.430	629	9.855	1.841	7.417	12.794	7.772	6.044	3.155
				1971	7.360	9.247	4.826	4.800	4.550	2.388	3.977	9.315	7.962	12.369	14.018	12.439
				1972	15.541	7.094	7.054	3.278	8.156	5.363	-	-	-	-	-	-

I T A L I A

Importations mensuelles (t) Monatliche Einfuhren (t) Importazioni mensili (t) Maandelijkse invoer (t)
 Riz en grains décortiqués, même palis, ou Reis enthülst auch poliert oder Riso in grani pilati anche brillanti Gepelde Rijst ook geslepen of
 glacés et brisures de riz glasiert und Bruchreis o lucidati e riso apezzato geglaasd en gebroken rijst

de :	aus :	da :	uit :		I	II	III	IV	V	VI	VII	VIII	IX	X	XI	XII
I. I N T R A - CEE/EWG/EEG																
	B.R. DEUTSCHLAND	1969	-	-	-	-	-	-	-	-	-	-	-	-	-	-
		1970	-	-	-	-	-	-	-	-	-	-	-	-	-	-
		1971	-	-	-	-	-	-	-	-	-	-	-	-	-	-
		1972	-	-	-	-	-	-	-	-	-	-	-	-	-	-
	FRANCE	1969	-	-	-	-	-	-	-	-	-	-	-	-	-	-
		1970	-	-	-	-	-	-	-	-	-	-	-	-	-	-
		1971	-	-	-	-	-	-	-	-	-	-	-	-	-	-
		1972	-	-	-	-	-	-	-	-	-	-	-	-	-	-
	NETHERLAND	1969	-	-	-	-	-	-	-	-	-	-	-	-	-	-
		1970	-	-	-	-	-	-	-	-	-	-	-	-	-	-
		1971	-	-	-	-	-	-	-	-	-	-	-	-	-	-
		1972	-	-	-	-	-	-	-	-	-	-	-	-	-	-
	U.E.B.L./B.L.E.U.	1969	-	-	-	-	-	-	-	-	-	-	-	-	-	-
		1970	-	-	-	-	-	-	-	-	-	-	-	-	-	-
		1971	-	-	-	-	-	-	-	-	-	-	-	-	-	-
		1972	-	-	-	-	-	-	-	751	-	-	-	-	-	-
	tot. INTRA-CEE/EWG/EEG	1969	-	-	-	-	-	-	-	-	-	-	-	-	-	-
		1970	-	-	-	-	-	-	-	-	-	-	-	-	-	-
		1971	-	-	-	-	-	-	-	-	-	-	-	-	-	-
		1972	-	-	-	-	-	-	-	751	-	-	-	-	-	-
II. E X T R A - CEE/EWG/EEG																
		1969														
		1970														
		1971														
		1972														
	tot. EXTRA-CEE/EWG/EEG	1969	214	298	128	4	1	3	188	15	10	6	16	5		
		1970	11	104	2	415	1.150	1.079	694	407	306	27	12	31		
		1971	10	201	885	652	223	568	164	506	1	119	1.489	610		
		1972	1.648	2.265	282	1.762	4.532	5.637								
	TOTAL / INSGESAMT / TOTALE / TOTAAL	1969	214	297	128	4	1	3	188	15	10	6	16	5		
		1970	11	104	2	415	1.150	1.079	694	407	306	27	12	31		
		1971	10	201	885	652	223	568	164	506	1	119	1.489	610		
		1972	1.648	2.265	282	1.762	4.532	6.388								

I T A L I A

Importations mensuelles (t)
Préparations fourragères (1)

Monatliche Einfuhren (t)
Zubereitetes Futter (1)

Importazioni mensili (t)
Mangim per animali (1)

Maandelijkse invoer (t)
Preparaten voor dieranvoeding (1)

de :	aus :	da :	uit :	I	II	III	IV	V	VI	VII	VIII	IX	X	XI	XII
I. I N T R A - CEE/EWG/EEG															
B.R. DEUTSCHLAND	1969	152	141	171	114	45	509	172	197	616	213	280	687		
	1970	339	521	532	437	297	681	410	203	210	486	505	623		
	1971	412	205	636	219	294	538	616	292	414	559	823	879		
	1972	431	890	481	833	916	1.571								
FRANCE	1969	6.577	9.019	18.646	8.110	4.623	7.427	5.646	3.327	6.867	9.481	9.535	9.159		
	1970	5.981	6.917	11.316	9.851	8.395	11.893	8.726	8.653	7.033	7.353	8.873	5.960		
	1971	5.396	8.325	10.231	5.525	10.581	4.521	5.885	13.449	7.322	8.330	10.890	4.969		
	1972	10.878	8.781	5.300	5.916	7.613	4.698								
NEDERLAND	1969	4.384	4.634	5.371	3.689	5.553	5.455	2.411	3.395	4.494	4.637	5.908	4.024		
	1970	4.245	4.162	5.100	5.624	4.094	6.778	4.915	5.015	3.802	5.609	5.828	3.823		
	1971	6.175	5.485	6.453	5.052	6.027	5.203	5.704	8.039	5.386	6.290	8.618	6.179		
	1972	6.242	4.503	5.569	6.222	8.738	7.124								
U.E.B.L./B.L.E.U.	1969	-	-	-	-	-	-	-	-	-	-	-	-	-	-
	1970	-	-	-	-	-	-	-	-	-	-	-	-	-	-
	1971	2	-	-	-	15	3	-	-	-	-	-	-	-	-
	1972	-	-	-	-	-	-	-	-	-	-	-	-	-	-
tot. INTRA-CEE/EWG/EEG	1969	11.113	13.794	24.188	11.913	10.221	13.391	8.229	6.919	11.977	14.331	15.723	13.870		
	1970	10.565	11.600	16.950	15.912	12.786	19.352	14.051	13.871	11.045	13.448	15.206	10.406		
	1971	11.985	14.015	17.320	10.796	16.917	10.265	12.205	21.780	13.122	15.179	20.331	12.027		
	1972	17.551	14.174	11.350	12.971	17.267									
II. E X T R A - CEE/EWG/EEG															
ROYAUME-UNI	1969	-	-	-	-	-	-	-	-	-	-	-	-	-	-
	1970	35	21	-	-	27	-	-	-	19	3	20	-	-	-
	1971	-	-	-	-	-	-	-	-	-	-	-	-	-	-
	1972	19	5	20	14	10	2	-	-	-	-	-	-	-	-
U.S.A.	1969	65	57	1	20	111	165	1	121	35	27	119	100		
	1970	-	-	-	179	61	111	-	52	76	1	245	18		
	1971	117	30	41	333	131	85	61	321	36	204	102	33		
	1972	93	62	211	161	-	-	-	-	-	-	-	-	-	-
AUTRES PAYS	1969	1.597	2.089	1.294	766	1.101	1.734	947	1.209	1.190	872	1.529	1.613		
	1970	1.139	1.118	691	981	752	1.187	851	607	1.115	1.053	1.264	1.098		
	1971	1.254	1.458	1.156	712	1.197	-	444	688	13	634	645	729		
	1972	848	616	612	579	745	468								
tot. EXTRA-CEE/EWG/EEG	1969	1.662	2.146	1.295	786	1.212	1.899	948	1.330	1.225	899	1.648	1.713		
	1970	1.174	1.139	691	1.160	840	1.298	851	678	1.194	1.074	1.509	1.116		
	1971	1.371	1.488	1.197	1.045	1.328	-	505	1.009	49	838	750	762		
	1972	960	683	843	754	755	470								
TOTAL / INSGESAMT / TOTALE / TOTAAL	1969	12.775	15.940	25.483	12.699	11.433	15.290	9.177	8.249	13.202	15.230	17.371	15.583		
	1970	11.739	12.739	17.641	17.072	13.626	20.650	14.902	14.549	12.239	14.522	16.715	11.522		
	1971	13.356	15.503	18.517	11.841	18.245	10.350	12.710	22.789	13.871	16.017	21.081	12.789		
	1972	18.511	14.857	12.193	13.275	18.022	16.863								

(1) Y compris les condiments. (1) einschliesslich wirkstoffhaltige Vermischungen. (1) compresi i condimenti. (1) andere preparaten dan van graan in melkprodukten inbegrepen.

I T A L I A

Importations mensuelles (t)				Monatliche Einfuhren (t)				Importazioni mensili (t)				Maandelijkse invoer (t)			
Solubles de poissons ou de baleine				Solubles von Fischen und Walen				Solubili de pesci o di balena				Visperswater van vis of van walvis			
de :	aus :	da :	uit :	I	II	III	IV	V	VI	VII	VIII	IX	X	XI	XII
I. I N T R A - CEE/EWG/EEG															
B.R. DEUTSCHLAND		1969	-	-	-	-	-	-	-	-	-	-	-	-	-
		1970	-	-	-	-	-	-	-	-	-	-	-	-	-
		1971	-	-	-	-	-	-	-	-	-	-	-	-	-
		1972	-	-	-	-	-	-	-	-	-	-	-	-	-
FRANCE		1969	-	-	-	-	-	-	-	-	-	-	-	-	-
		1970	-	-	-	-	-	-	-	-	-	-	-	-	-
		1971	-	-	-	-	-	-	-	-	-	-	-	-	-
		1972	-	-	-	-	-	-	-	-	-	-	-	-	-
NEderland		1969	-	-	-	-	-	-	-	-	-	-	-	-	-
		1970	-	-	-	-	-	-	-	-	-	-	-	-	-
		1971	-	-	-	-	-	-	-	-	-	-	-	-	-
		1972	-	-	-	-	-	-	-	-	-	-	-	-	-
B.L.E./B.L.E.U.		1969	-	-	-	-	-	-	-	-	-	-	-	-	-
		1970	-	-	-	-	-	-	-	-	-	-	-	-	-
		1971	-	-	-	-	-	-	-	-	-	-	-	-	-
		1972	-	-	-	-	-	-	-	-	-	-	-	-	-
tot. INTRA-CEE/EWG/EEG		1969	-	-	-	-	-	-	-	-	-	-	-	-	-
		1970	-	-	-	-	-	-	-	-	-	-	-	-	-
		1971	-	-	-	-	-	-	-	-	-	-	-	-	-
		1972	-	-	-	-	-	-	-	-	-	-	-	-	-
II. E X T R A - CEE/EWG/EEG															
tot. EXTRA-CEE/EWG/EEG		1969	-	-	20	-	-	-	-	-	-	-	-	-	-
		1970	20	-	20	3	58	-	30	22	-	-	-	-	24
		1971	-	-	-	3	15	-	-	-	17	35	-	-	-
		1972	-	20	-	2	4	4	-	-	-	-	-	-	-
TOTAL / INSGESAMT / TOTALE / TOTAAL		1969	-	-	20	-	-	-	-	-	-	-	-	-	-
		1970	20	-	20	3	58	-	30	22	-	-	-	-	24
		1971	-	-	-	3	15	-	-	-	17	35	-	-	-
		1972	-	20	-	2	4	4	-	-	-	-	-	-	-

EXPORTATIONS MENSUELLES DU SECTEUR : CEREALES, RIZ
MONATLICHE AUSFUHREN DES SEKTORS : GETREIDE, REIS
ESPORTAZIONI MENSILI DEL SETTORE : CEREALI, RISO
MAANDELIJKSE UITVOER VAN DE SEKTOR : GRAANGEWASSEN, RIJST

I T A L I A

I T A L I A

Exportations mensuelles (t)

Monatliche Ausfuhren (t)

Esportazioni mensili (t)

Maandelijkse uitvoer (t)

Orge		Gerste					Orzo					Gerst				
vers:	nach:	verso:	naar:		I	II	III	IV	V	VI	VII	VIII	IX	X	XI	XII
I. I N T R A - CEE/EWG/EEG																
B.R. DEUTSCHLAND	1969	-	-	-	-	-	-	-	-	-	-	-	-	-	-	-
	1970	-	-	-	-	-	-	-	-	-	-	-	-	-	-	-
	1971	-	-	-	-	-	-	-	-	-	-	-	-	-	-	-
	1972	-	-	-	-	-	-	-	-	-	-	-	-	-	-	-
FRANCE	1969	-	-	-	-	-	-	-	-	-	-	-	-	-	-	-
	1970	-	-	-	-	-	-	-	-	-	-	-	-	-	-	-
	1971	-	-	-	-	-	-	-	-	-	-	-	-	-	-	-
	1972	-	-	-	-	-	-	-	-	-	-	-	-	-	-	-
NEEDERLAND	1969	-	-	-	-	-	-	-	-	-	-	-	-	-	-	-
	1970	-	-	-	-	-	-	-	-	-	-	-	-	-	-	-
	1971	-	-	-	-	-	-	-	-	-	-	-	-	-	-	-
	1972	-	-	-	-	-	-	-	-	-	-	-	-	-	-	-
U.E.B.L./B.L.E.U.	1969	-	-	-	-	-	-	-	-	-	-	-	-	-	-	-
	1970	-	-	-	-	-	-	-	-	-	-	-	-	-	-	-
	1971	-	-	-	-	-	-	-	-	-	-	-	-	-	-	-
	1972	-	-	-	-	-	-	-	-	31.541	-	-	-	-	-	-
tot. INTRA-CEE/EWG/EEG	1969	-	-	-	-	-	-	-	-	-	-	-	-	-	-	-
	1970	-	-	-	-	-	-	-	-	-	-	-	-	-	-	-
	1971	-	-	-	-	-	-	-	-	-	-	-	-	-	-	-
	1972	-	-	-	-	-	-	-	-	31.541	-	-	-	-	-	-
II. E X T R A - CEE/EWG/EEG																
tot. EXTRA-CEE/EWG/EEG	1969	-	-	-	-	-	-	-	-	-	-	-	-	-	-	-
	1970	-	-	-	-	-	-	-	19	-	-	-	-	59	20	-
	1971	-	-	-	42	-	-	-	-	-	-	97	218	1.174	3.205	180
	1972	1.758	1.022	223	667	5.592	-	-	-	-	-	-	-	-	-	-
TOTAL / INSGESAMT / TOTALE / TOTAAL	1969	-	-	-	-	-	-	-	-	-	-	-	-	-	-	-
	1970	-	-	-	-	-	-	-	19	-	-	-	-	59	20	-
	1971	-	-	-	42	-	-	-	-	-	-	97	218	1.174	3.205	180
	1972	1.758	1.022	223	667	5.592	-	-	-	31.541	-	-	-	-	-	-

ITALIA

Exportations mensuelles (t)

Monatliche Ausfuhren (t)

Esportazioni mensili (t)

Maandelijkse uitvoer (t)

Maïs

Maïs

Granoturco

Maïs

vers :	nach :	verso :	naar :		I	II	III	IV	V	VI	VII	VIII	IX	X	XI	XII
I. I N T R A - CEE/EWG/EEG																
B.R. DEUTSCHLAND	1969	-	-	-	-	388	663	144	100	-	20	8	31	13	340	40
	1970	-	-	-	-	160	100	20	1.500	2.526	-	-	11	87	80	273
	1971	-	-	-	-	-	-	-	-	-	-	-	-	-	-	-
	1972	-	-	-	-	-	-	-	-	-	-	-	-	-	-	-
FRANCE	1969	704	198	223	376	280	302	98	86	216	292	323	289			
	1970	363	586	316	158	275	399	200	244	1.021	368	423	271			
	1971	913	219	193	109	162	172	96	39	127	1.060	991	413			
NEDERLAND	1969	-	-	-	-	-	-	-	-	-	-	-	-	-	-	-
	1970	-	-	-	-	-	-	-	-	-	-	-	-	-	-	-
	1971	-	-	-	-	-	-	-	-	-	-	-	-	-	-	-
	1972	-	-	-	-	-	-	-	-	-	-	-	-	-	-	-
U.E.B.L./B.L.E.U.	1969	-	-	-	-	-	-	-	-	-	-	-	-	-	-	-
	1970	-	-	-	-	-	-	-	-	-	-	-	-	-	-	-
	1971	-	-	-	-	-	-	-	-	-	-	-	-	-	-	-
	1972	-	-	-	-	-	-	-	-	-	-	-	-	-	-	-
tot. INTRA-CEE/EWG/EEG	1969	704	198	223	376	280	302	98	86	216	292	323	289			
	1970	363	966	979	302	375	399	220	252	1.072	381	763	311			
	1971	1.073	319	213	1.609	2.688	172	96	39	138	1.147	1.071	686			
	1972	410	295	304	162	439	283	-	-	-	-	-	-			
II. E X T R A - CEE/EWG/EEG																
SUISSE	1969	-	-	-	-	-	-	-	-	-	-	-	-	-	-	-
	1970	361	19	-	-	-	-	-	-	-	-	-	-	65	97	
	1971	-	-	-	-	-	-	-	-	-	-	-	-	-	-	-
	1972	-	-	-	-	-	-	-	-	-	-	-	-	-	-	-
AUTRES PAYS	1969	36	30	438	329	123	54	-	-	5	46	635	261			
	1970	40	160	334	22	151	10	-	1	2	3	-				
	1971	15	246	484	230	42	126	54	17	1	2	23	130			
	1972	766	285	302	285	276	76	-	-	-	-	-	-			
tot. EXTRA-CEE/EWG/EEG	1969	36	30	438	329	123	54	-	-	5	46	635	261			
	1970	401	179	334	22	151	10	-	1	2	3	68				
	1971	15	246	484	230	42	126	54	17	1	2	23	130			
	1972	1.176	285	302	285	276	76	-	-	-	-	-	-			
TOTAL / INSGESAMT / TOTALE / TOTAAL	1969	740	228	661	705	403	356	98	86	221	338	958	550			
	1970	764	1.145	1.313	324	526	409	220	253	1.072	383	831	408			
	1971	1.088	565	697	1.839	2.730	298	150	56	139	1.149	1.094	816			
	1972	1.176	580	606	447	715	339	-	-	-	-	-	-			

I T A L I A

Exportations mensuelles (t)
Autres Céréales

Monatliche Ausfuhren (t)
Anderes Getreide

Esportazioni mensili (t)
Altri cereali

Maandelijkse uitvoer (t)
Andere graangewassen

vers:	naoh :	verso :	naar :	I	II	III	IV	V	VI	VII	VIII	IX	X	XI	XII
I. I N T R A - CEE/EWG/EEG															
B.R. DEUTSCHLAND	1969			101	48	62	72	42	70	-	-	53	114	100	117
	1970			124	55	86	-	96	41	94	88	50	142	65	86
	1971			92	67	105	-	74	117	-	49	133	232	77	5
	1972			139	106	56	72	10	24	-	-	-	-	-	-
FRANCE	1969			-	-	-	-	-	-	-	-	-	-	-	-
	1970			-	-	-	-	-	-	-	-	-	-	-	-
	1971			-	-	-	-	-	-	-	-	-	-	-	-
	1972			-	-	-	-	-	-	-	-	-	-	-	-
NEDERLAND	1969			-	-	-	-	-	-	-	-	-	-	-	-
	1970			-	-	-	-	-	-	-	-	-	-	-	-
	1971			-	-	-	-	-	-	-	-	-	-	-	-
	1972			-	-	-	-	-	-	-	-	-	-	-	-
U.E.B.L./B.L.E.U.	1969			-	-	-	-	-	-	-	-	-	-	-	-
	1970			-	-	-	-	-	-	-	-	-	-	-	-
	1971			-	-	-	-	-	-	-	-	-	-	-	-
	1972			-	-	-	-	-	-	-	-	-	-	-	-
tot. INTRA-CEE/EWG/EEG	1969			101	48	62	72	42	70	-	-	53	114	100	117
	1970			124	55	86	-	96	41	94	88	50	142	65	86
	1971			92	67	105	-	74	117	-	49	133	232	77	5
	1972			139	106	56	72	10	24	-	-	-	-	-	-
II. E X T R A - CEE/EWG/EEG															
ROYAUME-UNI	1969			-	82	31	9	49	52	28	14	7	19	78	15
	1970			-	-	-	-	-	-	-	-	-	-	-	-
	1971			-	-	-	-	-	-	-	-	-	-	-	-
	1972			-	-	-	-	-	-	-	-	-	-	-	-
DANEMARK	1969			-	-	-	-	-	-	-	-	-	-	-	-
	1970			-	-	-	-	-	-	-	-	-	-	-	-
	1971			-	-	-	-	-	-	-	-	-	-	-	-
	1972			24	-	30	-	28	-	-	-	-	-	-	-
AUTRES PAYS	1969			98	47	53	29	46	48	12	23	76	115	114	88
	1970			92	116	78	114	47	44	76	38	132	109	117	168
	1971			111	65	77	75	87	92	32	60	157	155	256	125
	1972			121	47	74	12	32	26	-	-	-	-	-	-
tot. EXTRA-CEE/EWG/EEG	1969			98	129	84	38	95	100	40	37	83	134	192	103
	1970			92	116	78	114	47	44	76	38	132	109	117	168
	1971			111	65	77	75	87	92	32	60	157	155	256	125
	1972			145	47	104	12	60	26	32	60	157	155	256	125
TOTAL / INSGESAMT / TOTALE / TOTAAL	1969			199	177	146	110	137	170	40	37	136	248	292	220
	1970			216	171	164	114	143	85	170	126	182	251	182	254
	1971			203	132	182	75	161	209	32	109	290	387	333	130
	1972			284	153	160	84	70	50	-	-	-	-	-	-

I T A L I A

Exportations mensuelles (t)

Monatliche Ausfuhren (t)

Esportazioni mensili (t)

Maandelijkse uitvoer (t)

Malt

Malz

Malte

Mout

vers :	nach :	verso :	naar :	I	II	III	IV	V	VI	VII	VIII	IX	X	XI	XII
I. I N T R A - CEE/EWG/EEG															
	B.R. DEUTSCHLAND	1969		-	-	-	-	-	-	-	-	-	-	-	-
		1970		-	-	-	-	-	-	-	-	-	-	-	-
		1971		-	-	-	-	-	-	-	-	-	-	-	-
		1972		-	-	-	-	-	-	-	-	-	-	-	-
	FRANCE	1969		-	-	-	-	-	-	-	-	-	-	-	-
		1970		-	-	-	-	-	-	-	-	-	-	-	-
		1971		-	-	-	-	-	-	-	-	-	-	-	-
		1972		-	-	-	-	-	-	-	-	-	-	-	-
	NEDERLAND	1969		-	-	-	-	-	-	-	-	-	-	-	-
		1970		-	-	-	-	-	-	-	-	-	-	-	-
		1971		-	-	-	-	-	-	-	-	-	-	-	-
		1972		-	-	-	-	-	-	-	-	-	-	-	-
	U.E.B.L./B.L.E.U.	1969		-	-	-	-	-	-	-	-	-	-	-	-
		1970		-	-	-	-	-	-	-	-	-	-	-	-
		1971		-	-	-	-	-	-	-	-	-	-	-	-
		1972		-	-	-	-	-	-	-	-	-	-	-	-
tot. INTRA-CEE/EWG/EEG		1969		-	-	-	-	-	-	-	-	-	-	-	-
		1970		-	-	-	-	-	-	-	-	-	-	-	-
		1971		-	-	-	-	-	-	-	-	-	-	-	-
		1972		-	-	-	-	-	-	-	-	-	-	-	-
II. E X T R A - CEE/EWG/EEG															
	AUTRICHE	1969		-	-	-	-	-	-	-	-	-	-	-	-
		1970		-	-	-	-	-	-	-	-	-	-	-	-
		1971		-	-	-	-	-	-	-	-	-	-	-	-
		1972		-	-	-	-	-	-	-	-	-	-	-	-
		1969		-	-	-	-	-	-	-	-	-	-	-	-
		1970		-	-	-	-	-	-	-	-	22	-	-	-
		1971		-	-	-	-	-	-	-	-	-	-	-	-
		1972		-	2	2	-	1.998	1.002	-	-	1	-	-	-
tot. EXTRA-CEE/EWG/EEG		1969		-	-	-	-	-	-	-	-	-	-	-	-
		1970		-	-	-	-	-	-	-	-	22	-	-	-
		1971		-	-	-	-	-	-	-	-	-	1	-	-
		1972		-	2	2	-	1.998	1.002	-	-	-	-	-	-
TOTAL / INSGESAMT / TOTALE / TOTAAL		1969		-	-	-	-	-	-	-	-	-	-	-	-
		1970		-	-	-	-	-	-	-	-	22	-	-	-
		1971		-	-	-	-	-	-	-	-	-	1	-	-
		1972		-	2	2	-	1.998	1.002	-	-	-	-	-	-

I T A L I A

Exportations mensuelles (t)
Fécule de pommes de terre

Monatliche Ausfuhren (t)
Kartoffelstärke

Esportazioni mensili (t)
Fecola di patate

Maandelijkse uitvoer (t)
Aardappelzetmeel

vers :	naach :	verso :	naar :		I	II	III	IV	V	VI	VII	VIII	IX	X	XI	XII
I. I N T R A - CEE/EWG/EEG																
		1969	-	-	-	-	-	-	-	-	-	-	-	-	-	-
		1970	-	-	-	-	-	-	-	-	-	-	-	-	-	-
		1971	-	-	-	-	-	-	-	-	-	-	-	-	-	-
		1972	-	-	-	-	-	-	-	-	-	-	-	-	-	-
		1969	-	-	-	-	-	-	-	-	-	-	-	-	-	-
		1970	-	-	-	-	-	-	-	-	-	-	-	-	-	-
		1971	-	-	-	-	-	-	-	-	-	-	-	-	-	-
		1972	-	-	-	-	-	-	-	-	-	-	-	-	-	-
		1969	-	-	-	-	-	-	-	-	-	-	-	-	-	-
		1970	-	-	-	-	-	-	-	-	-	-	-	-	-	-
		1971	-	-	-	-	-	-	-	-	-	-	-	-	-	-
		1972	-	-	-	-	-	-	-	-	-	-	-	-	-	-
		1969	-	-	-	-	-	-	-	-	-	-	-	-	-	-
		1970	-	-	-	-	-	-	-	-	-	-	-	-	-	-
		1971	-	-	-	-	-	-	-	-	-	-	-	-	-	-
		1972	-	-	-	-	-	-	-	-	-	-	-	-	-	-
		1969	-	-	-	-	-	-	-	-	-	-	-	-	-	-
		1970	-	-	-	-	-	-	-	-	-	-	-	-	-	-
		1971	-	-	-	-	-	-	-	-	-	-	-	-	-	-
		1972	-	-	-	-	-	-	-	-	-	-	-	-	-	-
II. E X T R A - CEE/EWG/EEG																
		1969	1	1	-	-	-	-	-	-	-	-	1	-	-	-
		1970	1	1	-	-	1	-	-	-	-	-	-	6	-	-
		1971	1	-	-	-	-	1	-	1	1	-	-	-	1	-
		1972	-	1	-	-	1	1	1	-	-	-	-	-	-	-
		1969	1	1	-	-	-	-	-	-	-	-	1	-	-	-
		1970	1	1	-	-	1	-	-	-	-	-	-	6	-	-
		1971	1	-	-	-	-	1	-	1	1	-	-	-	1	-
		1972	-	1	-	-	1	1	1	-	-	-	-	-	-	-
TOTAL / INSGESAMT / TOTALE / TOTAAL																
		1969	1	1	-	-	-	-	-	-	-	-	1	-	-	-
		1970	1	1	-	-	1	-	-	-	-	-	-	6	-	-
		1971	1	-	-	-	-	1	-	1	1	-	-	-	1	-
		1972	-	1	-	-	1	1	1	-	-	-	-	-	-	-

I T A L I A

Exportations mensuelles (t)
Autres amidons et féculés; imulineMonatliche Ausfuhren (t)
Andere Stärke; ImulineEsportazioni mensili (t)
Altri amidi e fecole; imulinaMaandelijkse uitvoer (t)
Andere Zetmeel; imuline

vers :	nach :	verso :	naar :	I	II	III	IV	V	VI	VII	VIII	IX	X	XI	XII
I. I N T R A - CEE/EWG/EEG															
B.I.R. DEUTSCHLAND	1969	-	-	-	-	-	-	-	-	-	-	-	-	-	-
	1970	238	98	178	98	177	272	59	59	118	40	98	276		
FRANCE	1971	-	355	138	59	118	99	40	39	60	157	118	79		
	1972	198	311	153	118	345	123	-	-	-	-	-	-		
	1969	113	40	22	140	360	883	536	686	362	487	453	260		
	1970	378	120	80	19	80	151	355	84	59	312	77	78		
NEDERLAND	1971	71	149	75	147	262	215	37	81	223	70	229	132		
	1972	120	96	262	460	151	50	-	-	-	-	-	-		
	1969	-	-	-	-	-	-	-	-	-	-	-	-		
	1970	-	-	-	-	-	-	-	-	-	-	-	-		
U.E.B.L./B.L.E.U.	1971	-	-	-	-	-	-	-	-	-	-	-	-		
	1972	-	-	-	-	-	-	-	-	-	-	-	-		
	1969	-	-	-	-	-	-	-	-	-	-	-	-		
	1970	-	-	-	-	-	-	-	-	-	-	-	-		
tot. INTRA-CEE/EWG/EEG	1971	-	-	-	-	-	-	-	-	-	-	-	-		
	1972	-	-	-	-	-	-	-	-	-	-	-	-		
	1969	113	40	22	140	360	883	536	686	362	487	453	260		
	1970	611	218	258	117	257	423	414	143	177	352	175	354		
II. E X T R A - CEE/EWG/EEG	1971	71	504	213	206	380	314	77	120	283	227	347	211		
	1972	318	407	415	578	496	173	-	-	-	-	-	-		
	1969	-	-	-	-	-	-	-	-	-	-	-	-		
	1970	-	-	-	-	-	-	-	-	-	-	-	-		
AUTRICHE	1971	-	-	-	-	-	-	-	-	-	-	-	-		
	1972	-	-	-	-	-	-	-	-	-	-	-	-		
	1969	246	246	-	-	-	100	326	148	468	138	-	-		
	1970	-	-	-	-	-	-	-	-	-	-	-	-		
ROYAUME- UNI	1971	-	-	-	-	-	-	-	-	-	-	-	-		
	1972	-	-	-	-	-	-	-	-	-	-	-	-		
	1969	85	413	422	316	130	456	57	133	529	185	321	296		
	1970	314	220	542	351	19	115	18	154	283	170	208	39		
SUISSE	1971	253	464	580	218	439	118	-	434	69	760	198	173		
	1972	238	100	445	96	123	136	-	-	-	-	-	-		
	1969	-	-	-	-	-	-	-	-	-	-	-	-		
	1970	-	-	-	-	-	-	-	-	-	-	-	-		
U.S.A.	1971	-	-	-	-	-	-	-	-	-	-	-	-		
	1972	-	-	-	-	-	-	-	-	-	-	-	-		
	1969	169	46	176	30	10	222	214	307	224	259	378	185		
	1970	82	150	22	74	105	135	88	145	61	94	75	115		
AUTRES PAYS	1971	201	102	150	622	457	24	69	174	61	50	103	58		
	1972	40	68	136	22	130	90	-	-	-	-	-	-		
	1969	500	705	598	346	140	778	597	588	1.221	582	699	481		
	1970	396	370	564	425	124	250	106	299	344	264	293	154		
tot. EXTRA-CEE/EWG/EEG	1971	454	566	730	840	896	142	69	608	130	810	301	231		
	1972	278	168	581	118	253	226	-	-	-	-	-	-		
	1969	613	745	620	486	500	1.661	1.133	1.274	1.583	1.069	1.152	741		
	1970	1.007	588	822	542	381	673	520	442	521	616	458	508		
TOTAL / INSGESAMT / TOTALE / TOTAAL	1971	525	1.070	943	1.046	1.276	456	146	728	413	1.037	648	442		
	1972	596	575	896	696	749	399	-	-	-	-	-	-		

I T A L I A

Exportations mensuelles (t)
Glutén et farine de glutinMonatliche Ausfuhren (t)
Kleber und KlebermehlEsportazioni mensili (t)
Glutine e farina di glutineMaandelijkse uitvoer (t)
Gluten en glutenmeel

vers:	nach:	verso:	naar:	I	II	III	IV	V	VI	VII	VIII	IX	X	XI	XII
I. I N T R A - CEE/EWG/EEG															
B.R. DEUTSCHLAND	1969	-	-	-	-	-	-	-	-	-	-	-	-	-	-
	1970	-	-	-	-	-	-	-	-	-	-	-	-	-	-
	1971	-	-	-	-	-	-	-	-	-	-	-	-	-	-
	1972	-	-	-	-	-	-	-	-	-	-	-	-	-	-
FRANCE	1969	-	-	-	-	-	-	-	-	-	-	-	-	-	-
	1970	-	-	-	-	-	-	-	-	-	-	-	-	-	-
	1971	-	-	-	-	-	-	-	-	-	-	-	-	-	-
	1972	-	-	-	-	-	-	-	-	-	-	-	-	-	-
NEDERLAND	1969	-	-	-	-	-	-	-	-	-	-	-	-	-	-
	1970	-	-	-	-	-	-	-	-	-	-	-	-	-	-
	1971	-	-	-	-	-	-	-	-	-	-	-	-	-	-
	1972	-	-	-	-	-	-	-	-	-	-	-	-	-	-
U.E.B.L./B.L.E.U.	1969	-	-	-	-	-	-	-	-	-	-	-	-	-	-
	1970	-	-	-	-	-	-	-	-	-	-	-	-	-	-
	1971	-	-	-	-	-	-	-	-	-	-	-	-	-	-
	1972	-	-	-	-	-	-	-	-	-	-	-	-	-	-
tot. INTRA-CEE/EWG/EEG	1969	-	-	-	-	-	-	-	-	-	-	-	-	-	-
	1970	-	-	-	-	-	-	-	-	-	-	-	-	-	-
	1971	-	-	-	-	-	-	-	-	-	-	-	-	-	-
	1972	-	-	-	-	-	-	-	-	-	-	-	-	-	-
II. E X T R A - CEE/EWG/EEG															
SUISSE	1969	-	-	-	-	-	-	-	-	-	-	-	-	-	-
	1970	-	-	-	-	-	-	-	-	-	-	-	-	-	-
	1971	-	-	-	-	-	-	-	-	-	-	-	-	-	-
	1972	-	-	-	-	-	-	-	-	-	-	-	-	-	-
AUTRES PAYS	1969	70	31	10	41	55	56	45	19	22	39	20	51		
	1970	40	47	44	3	20	39	4	9	111	500	95	36		
	1971	35	30	16	47	16	20	-	30	44	36	30	35		
	1972	57	20	17	30	47	39	-	30	44	36	30	35		
tot. EXTRA-CEE/EWG/EEG	1969	70	31	10	41	55	56	45	19	22	39	20	51		
	1970	40	47	44	3	20	39	4	9	111	500	95	36		
	1971	35	30	16	47	16	20	-	30	44	36	30	35		
	1972	57	20	17	30	47	39	-	30	44	36	30	35		
TOTAL / INSGESAMT / TOTALE / TOTAAL	1969	70	31	10	41	55	56	45	19	22	39	20	51		
	1970	40	47	44	3	20	39	4	9	111	500	95	36		
	1971	35	30	16	47	16	20	-	30	44	36	30	35		
	1972	57	20	17	30	47	39	-	30	44	36	30	35		

I T A L I A

Exportations mensuelles (t)
Sons et remoulagesMonatliche Ausfuhren (t)
Kleie und dgl.Esportazioni mensili (t)
Crusche, staccature, ecc.Maandelijkse uitvoer (t)
Zemelen en dgl.

vers:	nach:	verso:	naar:		I	II	III	IV	V	VI	VII	VIII	IX	X	XI	XII
I. I N T R A - CEE/EWG/EEG																
BR DEUTSCHLAND	1969	-	-	-	-	-	-	-	-	-	-	-	-	-	-	-
	70	-	-	-	-	-	-	-	-	-	-	-	-	-	-	-
	71	-	-	-	-	-	-	-	-	-	-	-	-	-	-	-
FRANCE	1969	-	-	-	-	-	-	-	-	-	-	-	-	-	-	-
	70	-	-	-	-	-	-	-	-	-	-	-	-	-	-	-
	71	-	-	-	-	-	-	-	-	-	-	-	-	-	-	-
NEDERLAND	1969	-	-	-	-	-	-	-	-	-	-	-	-	-	-	-
	70	-	-	-	-	-	-	-	-	-	-	-	-	-	-	-
	71	-	-	-	-	-	-	-	-	-	-	-	-	-	-	-
UEBL/BLEU	1969	-	-	-	-	-	-	-	-	-	-	-	-	-	-	-
	70	-	-	-	-	-	-	-	-	-	-	-	-	-	-	-
	71	-	-	-	-	-	-	-	-	-	-	-	-	-	-	-
tot. INTRA-CEE/EWG/EEG	1969	-	-	-	-	-	-	-	-	-	-	-	-	-	-	-
	70	-	-	-	-	-	-	-	-	-	-	-	-	-	-	-
	71	-	-	-	-	-	-	-	-	-	-	-	-	-	-	-
II. E X T R A - CEE/EWG/EEG																
SUISSE	1969	-	-	-	-	-	-	-	-	-	-	-	-	-	-	-
	70	-	-	-	-	-	-	-	-	-	-	-	-	-	-	-
	71	-	-	-	-	-	-	-	-	-	-	-	-	-	-	-
AUTRES PAYS	1969	3	9	-	76	53	126	90	84	620	539	248	177			
	70	110	304	372	128	20	28	48	9	67	287	36	74			
	71	118	103	80	117	33	151	23	71	102	971	82	57			
tot. EXTRA-CEE/EWG/EEG	1969	3	9	-	76	53	126	90	84	620	539	248	177			
	70	110	304	372	128	20	28	48	9	67	287	36	74			
	71	118	103	80	117	33	151	23	71	102	971	82	57			
TOTAL / INSGESAMT / TOTALE / TOTAAL																
1969	3	9	-	76	53	126	90	84	620	539	248	177				
70	110	304	372	128	20	28	48	9	67	287	36	74				
71	118	103	80	117	33	151	23	71	102	971	82	57				
72	128	124	55	-	56	90										

I T A L I A

Exportations mensuelles (t)
Préparations fourragères (1)

Monatliche Ausfuhren (t)
Zubereitetes Futter (1)

Esportazioni mensili (t)
Mangini preparati per animali (1)

Maandelijkse uitvoer (t)
Preparaten voor diervoeding (1)

vers :	nach :	verso :	naar :		I	II	III	IV	V	VI	VII	VIII	IX	X	XI	XII
I. I N T R A - C E E / E W G / E E G																
B.R. DEUTSCHLAND	1969			131	100	66	69	477	466	170	491	289	286	468	757	
	1970			225	263	328	331	186	983	174	234	121	98	132	93	
	1971			160	100	30	60	164	152	63	89	175	19	12	34	
	1972			160	88	61	232	58	109							
FRANCE	1969			133	20	2		5	5	12	5	8	11	5	10	
	1970			42	20	22		20	40	39		21	20	24		
	1971									322	60					
	1972			126		80										
NEDERLAND	1969															
	1970															
	1971															
	1972															
U.E.B.L./B.L.E.U.	1969															
	1970															
	1971															
	1972															
tot. INTRA-CEE/EWG/EEG	1969			264	120	68	69	482	471	182	496	297	297	473	767	
	1970			267	283	350	331	206	1.023	213	234	142	118	156	93	
	1971			160	100	30	60	164	152	385	149	175	19	12	34	
	1972			286	88	141	232	58	109							
II. E X T R A - C E E / E W G / E E G																
LIBAN	1969			100	91	96		71	65		65	35			11	
	1970															
	1971															
	1972															
HONGRIE	1969				144	660	250	204	300	200	520	600	457	800	980	
	1970			320	100		20									
	1971															
	1972															
PORTUGAL	1969															
	1970															
	1971															
	1972															
ROUMANIE	1969															
	1970															
	1971															
	1972															
YOUGOSLAVIE	1969					215	12	60	123	29	11	60	70	20		
	1970						42	541	261		550	120	20	60		
	1971			122	28			59	79	70	336	333	37	151	60	
	1972			355	237	60										
AUTRES PAYS	1969			1.213	1.157	1.152	963	1.391	1.125	1.243	1.493	2.576	1.091	2.293	1.396	
	1970			1.861	1.127	1.628	1.501	2.090	1.634	1.584	763	960	1.631	1.711	1.073	
	1971			2.408	2.476	2.102	3.030	1.138	3.389	5.360	7.459	8.665	8.601	3.431	3.007	
	1972			6.557	2.187	6.078	5.856	4.293	2.572							
tot. EXTRA-CEE/EWG/EEG	1969			1.313	1.592	2.123	1.225	1.726	1.613	1.472	2.089	3.271	1.618	3.113	2.387	
	1970			2.181	1.227	1.628	1.521	2.090	1.634	1.584	1.313	1.080	1.651	1.771	1.073	
	1971			2.408	2.598	2.130	3.072	1.679	3.650	5.430	7.795	8.998	8.638	3.582	3.087	
	1972			6.912	2.275	6.219	5.856	4.352	2.651							
TOTAL / INSGESAMT / TOTALE / TOTAAL	1969			1.577	1.712	2.191	1.294	2.208	2.084	1.654	2.585	3.568	1.915	3.586	3.154	
	1970			2.448	1.510	1.978	1.852	2.296	2.657	1.797	1.547	1.222	1.769	1.927	1.166	
	1971			2.568	2.698	2.160	3.132	1.843	3.802	5.815	7.944	9.173	8.657	3.594	3.101	
	1972			7.198	2.363	6.360	6.088	4.410	2.760							

(1) Y compris les condiments (1) Einschliesslich wirkstoffhaltige Vermischungen (1) Conspreri i condimenti (1) Andere preparaten dan van graan en melkprodukten inbegrepen.

I T A L I A

Exportations mensuelles (t)
Riz en pailleMonatliche Ausfuhren (t)
Reis in der StrohhuilleEsportazioni mensili (t)
Riso greggioMaandelijkse uitvoer (t)
Rijst in de dop

vers :	nach :	verso :	naar :	I	II	III	IV	V	VI	VII	VIII	IX	X	XI	XII
I. I N T R A - CEE/EWG/EEG															
B.R. DEUTSCHLAND	1969			728	85	183	533	121	273	-	-	60	647	1.675	670
	1970			154	216	963	20	358	215	126	901	60	-	760	230
	1971			1.151	1.424	1.299	499	568	503	40	707	**	**	**	**
	1972			522	250	205	390	100	55	-	-	-	-	-	-
FRANCE	1969			825	941	1.611	940	1.566	1.357	201	240	281	627	931	1.736
	1970			298	642	335	400	500	59	40	-	-	214	1.171	592
	1971			-	1.409	986	1.699	20	-	-	20	**	**	**	**
	1972			1.519	1.797	2.002	2.206	613	93	-	-	-	-	-	-
NEDERLAND	1969			-	-	-	-	-	-	-	-	-	-	-	-
	1970			-	-	-	-	-	-	-	-	-	-	-	-
	1971			-	-	-	-	-	-	-	-	**	**	**	**
	1972			-	-	-	-	-	-	-	-	**	**	**	**
U.E.B.L./B.L.E.U.	1969			-	-	-	-	-	-	-	-	-	-	-	-
	1970			-	-	-	-	-	-	-	-	-	-	-	-
	1971			-	-	-	-	-	-	-	-	-	-	-	-
	1972			-	-	-	-	-	-	-	-	**	**	**	**
tot. INTRA-CEE/EWG/EEG	1969			1.553	1.026	1.794	1.473	1.687	1.630	201	240	341	1.274	2.606	2.406
	1970			452	858	1.298	420	858	274	166	901	60	214	1.931	822
	1971			1.151	2.833	2.285	2.198	597	503	40	727	**	**	**	**
	1972			2.071	2.047	2.207	2.596	913	148	-	-	-	-	-	-
II. E X T R A - CEE/EWG/EEG															
tot. EXTRA-CEE/EWG/EEG	1969			1.948	1.426	2.280	1.965	1.600	2.210	202	667	1.143	150	1.784	3.417
	1970			533	1.478	5.119	1.264	791	1.069	969	172	179	635	1.156	696
	1971			1.415	1.191	741	592	1.778	872	22	2.412	993	852	15.463	2.032
	1972			6.629	98	260	5	730	170	-	-	-	-	-	-
TOTAL / INSGESAMT / TOTALE / TOTAAL	1969			3.501	2.452	4.074	3.438	3.287	3.840	403	907	1.484	1.424	4.390	5.823
	1970			985	2.336	6.417	1.684	1.649	1.343	1.135	1.073	239	849	3.087	1.518
	1971			2.566	4.024	3.026	2.790	2.375	1.375	62	3.139	993	852	15.463	2.032
	1972			8.700	2.145	2.467	2.601	1.642	318	-	-	-	-	-	-

I T A L I A

Exportations mensuelles (t)
Riz en grains décortiqués même polis ou glacés,
y compris les brisures

Monatliche Ausfuhren (t)
Reis enthülst, auch poliert oder
glasiert, und Bruchreis

Esportazioni mensili (t)
Riso in grani pilati anche brillati
o lucidati e riso spezzato

Maandelijkse uitvoer (t)
Gepelde Rijst ook geslepen of
geglanst en gebroken rijst

vers:	nach:	verso:	naar:	I	II	III	IV	V	VI	VII	VIII	IX	X	XI	XII
I. I N T R A - CEE/EWG/EEG															
B.R. DEUTSCHLAND		1969	861	713	320	357	205	243	3.349	1.119	1.300	135	536	7.369	2.832
		1970	-	-	-	-	-	-	-	-	-	248	532	2.654	3.802
		1971	1.793	3.250	1.554	1.382	2.007	1.129	20	1.195	764	6.453	2.523	1.537	-
		1972	2.148	2.306	3.049	2.298	3.845	2.636	-	-	-	-	-	-	-
FRANCE		1969	2.753	2.049	2.572	1.996	1.357	3.838	1.370	1.309	2.173	3.675	3.348	4.104	-
		1970	2.812	3.911	2.041	855	1.196	1.654	1.726	1.327	1.167	1.486	3.717	2.686	-
		1971	3.268	2.880	2.935	1.014	3.636	42	1.067	853	1.162	3.637	3.096	2.974	-
		1972	3.631	2.014	3.845	2.266	5.130	3.185	-	-	-	-	-	-	-
NEDERLAND		1969	-	-	-	-	-	-	-	-	-	-	-	-	-
		1970	-	-	-	-	-	-	-	-	-	-	-	-	-
		1971	474	373	439	95	328	366	-	-	463	-	-	1.680	237
		1972	-	-	-	-	-	-	-	-	-	-	-	-	-
U.E.B.L./B.L.E.U.		1969	-	-	-	-	-	-	-	-	-	-	-	-	-
		1970	-	-	-	-	-	-	-	-	-	-	-	-	-
		1971	-	-	-	-	-	-	-	-	-	2.135	90	180	20
		1972	-	-	-	-	-	-	-	-	-	-	-	-	-
tot. INTRA-CEE/EWG/EEG		1969	3.618	3.562	2.892	2.353	1.562	4.081	1.370	1.323	2.308	4.211	10.717	6.936	-
		1970	2.812	3.911	2.041	855	1.196	5.003	2.627	1.415	2.627	2.018	6.371	6.488	-
		1971	5.535	6.503	4.928	2.491	5.971	1.537	1.087	2.511	3.961	5.180	7.479	5.768	-
		1972	5.779	4.320	6.694	4.564	8.975	5.821	-	-	-	-	-	-	-
II. E X T R A - CEE/EWG/EEG															
SUISSE		1969	-	-	-	-	-	-	-	-	-	-	-	-	-
		1970	-	-	-	-	-	-	-	-	-	-	-	-	-
		1971	-	-	-	-	-	-	-	-	-	-	-	-	-
		1972	1.386	601	278	115	355	223	-	-	-	-	-	-	-
AUTRICHE		1969	1.616	1.716	1.275	1.338	1.632	1.958	1.013	1.603	2.453	1.118	1.110	1.680	-
		1970	1.709	1.958	1.437	1.211	911	1.827	912	1.187	1.240	1.972	3.247	1.796	-
		1971	2.710	3.988	2.367	745	3.174	1.508	1.643	2.220	-	-	5.161	2.709	-
		1972	-	-	-	-	-	-	-	-	-	-	-	-	-
ROYAUME-UNI		1969	-	-	-	-	-	-	-	-	-	-	-	-	-
		1970	-	-	-	-	-	-	-	-	-	-	-	-	-
		1971	-	-	-	1.417	2.979	851	7.824	8.813	-	-	5.422	3.996	-
		1972	1.099	-	-	-	-	3.749	-	-	-	-	-	-	-
		1969	2.836	1.286	5.859	906	2.561	7.259	1.124	4.228	7.197	2.637	27.011	17.177	-
		1970	36.297	15.708	42.499	51.112	16.385	27.711	15.745	20.515	8.748	5.848	16.202	11.399	-
		1971	17.375	32.088	28.409	26.676	29.537	23.459	8.934	26.841	25.108	28.983	7.749	33.720	-
		1972	45.599	50.487	33.532	29.753	20.174	12.214	-	-	-	-	-	-	-
AUTRES PAYS		1969	4.452	3.002	7.134	2.244	4.193	9.217	2.137	5.831	9.650	3.755	28.121	18.857	-
		1970	38.006	17.666	43.936	52.323	17.296	29.538	16.657	21.702	9.988	7.820	19.449	13.195	-
		1971	20.085	36.076	30.776	28.838	35.690	25.818	18.401	37.874	25.108	28.983	18.332	40.425	-
		1972	48.084	51.088	33.810	29.868	20.529	16.186	-	-	-	-	-	-	-
tot. EXTRA-CEE/EWG/EEG		1969	8.066	6.564	10.026	4.597	5.755	13.298	3.507	7.154	11.958	7.966	38.838	25.793	-
		1970	40.818	21.577	45.977	53.178	18.492	34.541	19.502	24.329	11.403	9.838	25.820	19.683	-
		1971	25.620	42.579	35.704	31.329	41.661	27.355	19.488	40.395	29.069	34.163	25.811	46.193	-
		1972	53.863	55.408	40.704	34.432	29.504	22.007	-	-	-	-	-	-	-
TOTAL / INSGESAMT / TOTALE / TOTAAL															
		1969	8.066	6.564	10.026	4.597	5.755	13.298	3.507	7.154	11.958	7.966	38.838	25.793	-
		1970	40.818	21.577	45.977	53.178	18.492	34.541	19.502	24.329	11.403	9.838	25.820	19.683	-
		1971	25.620	42.579	35.704	31.329	41.661	27.355	19.488	40.395	29.069	34.163	25.811	46.193	-
		1972	53.863	55.408	40.704	34.432	29.504	22.007	-	-	-	-	-	-	-

IMPORTATIONS MENSUELLES DU SECTEUR : CEREALES, RIZ
MONATLICHE EINFUHREN DES SEKTORS : GETREIDE, REIS
IMPORTAZIONI MENSILI DEL SETTORE : CEREALI, RISO
MAANDELIJKSE INVOER VAN DE SEKTOR : GRAANGEWASSEN, RIJST

N E D E R L A N D

NEDERLAND

Importations mensuelles (t)
Froment

Monatliche Einfuhren (t)
Weizen

Importazioni mensili (t)
Frumento

Maandelijkse invoer (t)
Tarwe

de :	aus :	da :	uit :		I	II	III	IV	V	VI	VII	VIII	IX	X	XI	XII
I. I N T R A - CEE/EWG/EEG																
	B.R.DEUTSCHLAND	1969	-	-	39	2.643	181	500	524	5.198	16.929	233	3.123	7.131		
		1970	4.785	41.936	44.854	51.419	45.266	15.758	6.712	2.221	563	-	57	884		
		1971	-	-	440	1.419	520	25	-	-	-	-	1.021	-		
		1972	1.266	-	610	551	502	-	-	-	426	-	-	-		
	FRANCE	1969	41.150	67.694	70.140	75.829	111.897	102.304	72.754	14.232	36.589	64.430	66.374	44.969		
		1970	38.751	51.006	49.527	49.747	45.918	48.101	31.888	32.991	56.149	41.359	36.055	48.024		
		1971	17.907	23.499	35.669	39.077	35.469	43.724	37.161	14.512	62.006	44.419	33.560	36.187		
		1972	31.124	4.425	33.285	48.100	58.464	55.354	59.897	27.108	-	-	-	-		
	ITALIA	1969	-	-	-	-	-	-	-	-	-	-	-	-		
		1970	-	-	-	-	-	-	-	-	-	-	-	-		
		1971	-	-	-	-	-	-	-	-	-	-	-	-		
		1972	-	-	-	-	-	-	-	-	-	-	-	-		
	U.E.B.L./B.L.E.U.	1969	1.975	267	45	298	877	6.537	17.361	12.094	11.402	22.042	21.268	22.121		
		1970	12.156	7.091	6.399	7.444	8.053	9.822	9.619	3.658	596	264	1.777	1.039		
		1971		
		1972		
	tot. INTRA-CEE/EWG/EEG	1969	43.125	67.961	70.224	78.770	112.955	109.341	90.639	31.524	64.920	86.705	90.765	74.221		
		1970	55.692	100.033	100.780	108.610	99.237	73.681	48.219	38.870	57.308	47.653	37.889	49.947		
		1971		
		1972		
II. E X T R A - CEE/EWG/EEG																
	EUROPE ORIENTALE	1969	10.954	10.325	7.087	4.664	3.651	6.264	2.585	28.337	16.079	15.970	14.493	28.800		
		1970	12.606	5.146	-	-	-	-	-	-	-	-	-	-		
		1971	-	2.049	2.080	9.306	5.383	5.016	2.037	15.361	-	-	-	1.173		
		1972	-	4.330	121	5.568	7.070	910	215	3.475	-	-	-	-		
	U.S.A.	1969	10.071	3.400	7.708	18.527	7.698	14.523	5.610	41.895	22.486	18.578	21.027	39.830		
		1970	16.706	8.246	14.906	33.831	27.706	36.934	14.568	83.668	53.474	46.716	99.040	83.785		
		1971	31.293	24.118	50.155	27.958	23.130	17.156	2.804	49.077	94.614	39.454	75.210	81.792		
		1972	13.518	73.263	41.416	21.956	5.935	57.197	9.212	93.646	-	-	-	-		
	CANADA	1969	1.424	654	950	3.412	1.118	9.129	338	4.042	11.979	3.352	7.298	14.899		
		1970	10.210	3.332	2.509	4.206	6.366	4.865	4.962	21.024	27.546	15.254	15.224	30.329		
		1971	8.484	3.458	6.098	9.946	27.508	17.969	19.453	41.997	6.970	37.961	52.752	44.812		
		1972	7.791	10.365	8.105	6.559	9.671	11.043	476	15.206	-	-	-	-		
	ARGENTINE	1969	13.472	13.197	6.014	5.045	1.176	17	487	2.398	-	-	-	-		
		1970	-	1.350	2.725	494	59	-	338	2.111	150	-	-	-		
		1971	-	-	-	-	-	-	-	-	-	-	-	-		
		1972	-	-	-	-	-	-	-	-	-	-	-	-		
	AUTRES PAYS	1969	17.930	20.421	22.802	16.647	11.835	7.835	2.237	20.688	22.460	12.084	4.845	24.016		
		1970	23.661	5.854	9.265	1.060	150	5.373	1.624	5.116	3.907	7.985	4.156	17.166		
		1971		
		1972		
	tot. EXTRA-CEE/EWG/EEG	1969	51.851	47.997	44.561	48.295	27.678	37.768	11.257	97.350	73.004	49.984	47.663	107.543		
		1970	63.192	23.928	29.405	39.591	34.281	47.172	21.692	111.989	45.077	69.915	118.420	131.280		
		1971		
		1972		
TOTAL / INSGESAMT / TOTALE / TOTAAL																
		1969	96.976	115.958	114.785	127.065	140.633	147.109	101.896	128.884	137.924	136.689	138.428	181.764		
		1970	118.884	121.961	130.185	148.201	133.518	120.853	69.911	150.859	142.385	117.568	156.309	181.227		
		1971	62.956	53.563	98.512	87.706	90.153	83.890	61.454	148.440	181.281	122.787	169.790	163.964		
		1972	54.384	93.433	84.161	82.843	81.714	124.508	69.801	139.922	-	-	-	-		

NEDERLAND

Importations mensuelles (t)

Monatliche Einfuhren (t)

Importazioni mensili (t)

Maandelijkse invoer (t)

Seigle

Roggen

Segale

Rogge

de :	aus :	da :	uit :		I	II	III	IV	V	VI	VII	VIII	IX	X	XI	XII
I. I N T R A - CEE/EWG/EEG																
B.R.DEUTSCHLAND	1969	-	-	-	-	-	-	-	-	-	-	-	-	-	-	-
	1970	-	-	-	-	-	-	-	-	-	-	-	-	-	-	-
	1971	800	-	-	475	-	24	-	-	-	-	-	-	1	1.131	-
	1972	-	-	-	-	-	-	-	-	-	-	-	-	-	-	-
FRANCE	1969	-	1.365	-	9	-	-	-	-	-	-	-	-	-	-	-
	1970	-	-	-	-	-	-	-	-	-	-	-	-	-	1.239	-
	1971	-	-	-	254	-	-	-	-	-	-	-	-	-	154	-
	1972	-	-	-	1.001	-	501	2.239	1.720	-	-	-	-	-	-	-
ITALIA	1969	-	-	-	-	-	-	-	-	-	-	-	-	-	-	-
	1970	-	-	-	-	-	-	-	-	-	-	-	-	-	-	-
	1971	-	-	-	-	-	-	-	-	-	-	-	-	-	-	-
	1972	-	-	-	-	-	-	-	-	-	-	-	-	-	-	-
U.E.B.L./B.L.E.U.	1969	-	-	-	-	-	-	-	-	-	-	262	-	-	-	-
	1970	-	-	-	92	-	-	-	-	20	20	-	-	-	-	-
	1971	-	-	-	-	-
	1972	-	-	-	-	-
tot. INTRA-CEE/EWG/EEG	1969	-	1.365	9	-	-	-	-	-	20	-	262	-	-	-	-
	1970	-	-	92	-	-	-	-	-	20	20	-	-	-	1.239	-
	1971	254	-	-	-	-	-
	1972	-	1.001	501	2.239	1.720	-	-	-	-	-	-	-	-
II. E X T R A - CEE/EWG/EEG																
U.S.A.	1969	-	-	-	-	-	-	5.303	267	-	-	1.916	6.458	577	33	2.424
	1970	1.516	-	-	-	-	-	-	-	-	-	-	-	-	95	-
	1971	-	-	503	3.091	1.866	2.408	22	4.650	45	5.662	-	-	-	-	-
	1972	2.002	-	-	-	-	-	-	-	-	-	-	-	-	-	-
CANADA	1969	1.268	-	-	-	-	-	-	287	-	-	1.075	626	-	1.827	4.408
	1970	319	-	-	-	-	-	-	-	-	-	-	2.791	2.159	1.246	3.117
	1971	1.646	35	3	-	-	-	-	-	-	-	2.295	-	-	-	1.010
	1972	7.085	8	-	-	-	-	-	152	-	-	5.950	-	-	-	-
DANEMARK	1969	-	-	-	-	-	-	-	-	-	-	-	-	-	-	-
	1970	-	-	-	-	-	-	-	-	-	-	-	-	-	-	-
	1971	-	-	-	-	-	-	-	-	-	-	-	-	-	-	-
	1972	-	-	-	-	-	-	-	-	-	-	-	-	-	-	-
ARGENTINE	1969	3.095	1.283	3.335	300	591	18	-	-	-	-	-	-	-	-	-
	1970	-	450	50	-	-	762	112	2.178	1.874	1.077	50	-	-	-	-
	1971	-	-	-	-	-	-	-	-	-	-	-	-	-	-	-
	1972	-	-	-	-	-	-	-	-	-	-	-	-	-	-	-
SUEDE	1969	-	-	-	-	-	-	-	-	-	-	-	-	-	-	-
	1970	-	-	-	-	-	-	-	-	-	-	-	-	-	-	-
	1971	-	-	-	-	-	-	-	-	-	-	-	-	-	-	-
	1972	-	-	-	-	-	-	-	-	-	-	-	-	-	-	-
AUTRES PAYS	1969	-	-	2	-	400	583	-	1.641	1.631	1	-	-	-	-	19
	1970	-	-	-	-	826	795	38	982	1.410	251	-	-	-	-	-
	1971	-	..	-	-	-	-	-	-
	1972	-	..	-	-	-	-	-	-
tot. EXTRA-CEE/EWG/EEG	1969	4.363	1.283	3.337	300	6.294	1.125	-	4.632	8.718	578	1.860	6.851			
	1970	1.835	450	50	-	826	1.557	126	3.160	6.075	3.487	1.391	3.117			
	1971	1.646	..	506	22	-	-	-	-	-			
	1972	..	8	-	-	-	-	-	-	-	-	-	-			
TOTAL / INSGESAMT / TOTALE / TOTAAL	1969	4.363	2.648	3.346	300	6.294	1.125	-	4.894	8.718	578	1.860	6.851			
	1970	1.835	450	142	-	826	1.577	176	3.150	6.075	3.487	2.630	3.117			
	1971	2.446	37	761	3.746	1.890	2.408	22	6.945	45	5.662	1.285	1.010			
	1972	9.087	8	-	1.001	501	2.392	1.724	5.950	-	-	-	-			

NEDEERLAND

Importations mensuelles (t)

Monatliche Einfuhren (t)

Importazioni mensili (t)

Maandelijkse invoer (t)

Orzo

Gerste

Orzo

Gerst

de :	aus :	da :	uit :		I	II	III	IV	V	VI	VII	VIII	IX	X	XI	XII
I. I N T R A - CEE/EWG/EEG																
	B.R.DEUTSCHLAND	1969	-	-	-	-	950	1.620	1.250	-	-	24	21	-	-	551
		1970	-	-	-	-	-	1.608	1.608	939	52	81	771	2.557	3.920	1.218
		1971	651	-	-	-	-	-	-	-	-	-	-	-	-	-
		1972	1.025	3.100	260	2.472	1.201	-	-	-	-	15	4	-	-	-
	FRANCE	1969	9.287	15.458	14.498	19.892	21.973	21.736	6.124	19.021	4.246	13.384	13.241	18.299	1.490	-
		1970	13.733	8.965	17.873	15.871	12.544	15.352	3.442	2.683	10.204	9.569	3.998	740	-	-
		1971	749	7.203	7.818	11.666	9.953	5.117	3.608	2.409	2.907	5.305	-	-	-	-
		1972	-	3.468	9.477	3.581	697	1.403	1.130	4.435	-	-	-	-	-	-
	ITALIA	1969	-	-	-	-	-	-	-	-	-	-	-	-	-	-
		1970	-	-	-	-	-	-	-	-	-	-	-	-	-	-
		1971	-	-	-	-	-	-	-	-	-	-	-	-	-	-
		1972	-	-	-	-	-	29.450	-	45	-	-	-	-	-	-
	U.E.B.L./B.L.E.U.	1969	1.988	818	765	509	1.601	260	1.259	-	250	280	-	-	780	-
		1970	1.013	1.296	3.490	1.660	1.572	2.957	1.535	254	592	210	1.025	1.978	-	-
		1971
		1972
	tot. INTRA-CEE/EWG/EEG	1969	11.275	16.276	15.263	20.401	24.824	21.996	7.403	19.105	4.517	13.664	13.241	19.630	-	-
		1970	14.746	10.251	22.313	19.151	15.722	19.248	5.029	3.018	11.567	12.336	8.943	5.186	-	-
		1971
		1972
II. E X T R A - CEE/EWG/EEG																
	EUROPE ORIENTALE	1969	-	-	-	-	-	-	-	-	-	-	-	-	-	-
		1970	-	-	1.800	190	-	-	-	-	-	-	-	-	-	-
		1971	-	-	-	-	-	-	-	-	-	-	-	-	-	-
		1972	-	-	-	-	-	-	2.497	59	-	-	-	-	-	-
	U.S.A.	1969	-	-	-	-	-	-	-	-	-	-	-	912	6.704	3.879
		1970	-	-	-	-	-	-	-	-	-	-	460	-	-	-
		1971	2.170	1.605	743	12.825	12.870	7.987	1.503	7	264	-	-	-	-	-
		1972	-	-	-	-	-	-	-	-	-	-	-	-	-	-
	AUSTRALIE	1969	3.045	-	-	-	-	-	-	-	-	-	-	-	-	-
		1970	-	-	-	-	-	-	-	-	-	-	-	-	-	-
		1971	-	-	-	-	13.292	-	-	-	-	5.935	990	-	-	-
		1972	834	3.425	16.515	2.715	22	15.088	72	4.469	-	-	-	-	-	-
	ROYAUME UNI	1969	200	41	252	-	14	-	-	-	-	-	-	1.652	727	1.311
		1970	1.474	66	1.401	38	-	-	-	-	-	-	-	-	-	-
		1971	-	-	-	-	-	-	-	-	-	-	-	-	-	-
		1972	-	-	-	-	-	-	-	-	-	-	-	-	-	-
	AUTRES PAYS	1969	2.247	199	9	2.532	238	-	1	-	2	-	-	-	-	-
		1970	-	8	475	503	525	873	198	234	276	488	570	2.432	-	-
		1971
		1972
	tot. EXTRA-CEE/EWG/EEG	1969	5.492	246	261	2.532	252	-	1	-	2	-	-	-	-	-
		1970	-	8	475	501	525	873	198	234	276	488	570	2.432	-	-
		1971
		1972
TOTAL / INSGESAMT / TOTALE / TOTAAL																
		1969	16.767	16.515	15.524	22.933	25.076	21.996	7.404	19.105	4.519	13.664	13.241	19.630	-	-
		1970	14.746	10.266	22.788	19.152	16.247	20.121	5.227	3.252	11.243	12.336	8.943	5.186	-	-
		1971	7.510	16.684	12.198	27.246	36.124	24.105	5.533	2.421	9.135	6.715	1.180	1.293	-	-
		1972	4.277	10.033	26.303	8.768	32.610	19.365	1.306	8.928	-	-	-	-	-	-

NEDERLAND

 Importations mensuelles (t)
 Maïs

 Monatliche Einfuhren (t)
 Maïs

 Importazioni mensili (t)
 Granoturco

 Maandelijkse invoer (t)
 Maïs

de :	aus :	da :	uit :	I	II	III	IV	V	VI	VII	VIII	IX	X	XI	XII	
I. INTRA - CEE/EWG/EEG																
				1969		9	495	-	-	-	-	650	2.653	605	579	1.472
				1970	=	255	97	200	-	-	-	15	15	24	6	-
				1971	-	-	-	-	-	-	22	250	272	4	15	-
				1972	-	-	-	-	-	-	-	-	-	-	-	-
				1969	46.772	41.052	55.073	23.052	37.431	22.898	11.052	1.502	1.189	6.000	27.032	45.570
				1970	27.284	26.444	37.933	39.636	37.598	25.750	10.929	2.958	15.945	8.988	41.559	35.143
				1971	24.606	31.178	81.381	132.582	121.162	118.198	78.558	33.392	17.644	80.464	173.247	122.868
				1972	96.023	86.620	108.218	91.184	115.204	128.897	73.405	34.365	-	-	-	-
				1969	-	-	-	-	-	-	-	-	-	-	-	-
				1970	-	-	-	-	-	-	-	-	-	-	-	-
				1971	-	-	-	-	-	-	-	-	-	-	-	-
				1972	-	-	-	-	-	-	-	-	-	-	-	-
				1969	8.429	13.995	9.719	791	9.626	6.356	3.816	5.932	13.663	5.519	15.236	7.624
				1970	12.594	13.475	12.399	11.021	10.643	8.323	4.151	7.929	19.077	10.320	9.592	14.572
				1971
				1972
				1969	55.201	55.056	55.227	23.243	47.057	29.354	13.332	3.027	17.205	12.124	42.047	52.668
				1970	40.133	40.016	50.532	51.460	40.241	34.163	15.091	11.262	35.037	19.332	51.157	49.715
				1971
				1972
				tot. INTRA-CEE/EWG/EEG												
II. EXTRA - CEE/EWG/EEG																
				1969	-	-	-	-	-	-	-	-	-	-	-	-
				1970	-	-	-	-	-	-	-	-	-	-	-	-
				1971	-	-	-	-	-	-	-	-	-	-	-	-
				1972	-	-	-	-	-	-	-	-	-	-	-	-
				1969	-	-	-	-	-	-	-	-	-	-	-	-
				1970	-	-	-	-	-	-	-	-	-	-	-	-
				1971	-	-	-	-	-	-	-	-	-	-	-	-
				1972	-	-	-	-	-	-	-	-	-	-	-	-
				1969	-	-	-	-	-	-	-	-	-	-	-	-
				1970	-	-	-	-	380	-	-	110	-	-	-	
				1971	-	-	-	-	-	-	-	-	-	-	-	
				1972	-	-	-	-	-	-	-	-	-	-	-	
				1969	89.654	19.012	77.067	37.500	79.713	92.510	125.255	255.205	245.249	124.953	158.452	193.000
				1970	75.101	133.321	82.827	80.767	141.460	167.290	124.521	192.061	226.326	258.024	190.940	156.067
				1971	186.809	130.288	76.632	59.058	89.152	35.153	70.984	217.622	251.058	206.874	68.750	89.632
				1972	40.093	20.572	27.546	20.445	27.110	39.125	62.696	169.894	-	-	-	-
				1969	1.243	156	-	-	1.602	11.100	10.967	2.922	5.961	9.710	1.152	657
				1970	50	-	-	-	9	8.389	569	883	725	460	1.270	
				1971	-	1.895	-	-	-	-	840	-	1	-	4.002	
				1972	1.895	1.965	-	-	-	-	-	-	-	-	-	
				1969	7.452	2.137	3.061	6.733	10.692	6.031	2.087	5.875	7.719	7.728	6.281	6.970
				1970	1.376	4.457	3.354	19.191	36.658	37.284	14.027	15.361	15.806	15.980	2.312	3.667
				1971	2.243	3.901	3.254	3.738	5.580	10.499	1.954	6.728	6.357	1.948	8.033	11.303
				1972	2.617	1.097	1.013	2.256	2.975	5.901	2.070	2.408	-	-	-	-
				1969	25	12.393	10.395	4.533	21	3.750	202	471	5	-	1	
				1970	8	9	2	-	-	9	-	1	-	17	-	
				1971	
				1972	
				1969	98.974	35.708	90.521	48.766	94.028	113.391	139.212	266.173	258.934	142.091	163.886	191.487
				1970	76.615	137.190	86.183	99.958	178.507	212.972	139.117	208.416	252.863	274.481	194.521	159.837
				1971	
				1972	
				tot. EXTRA-CEE/EWG/EEG												
				1969	154.175	90.764	155.810	72.609	141.085	142.745	154.080	274.257	276.439	154.215	206.713	246.155
				1970	116.748	177.806	136.719	151.418	226.748	247.075	154.198	219.678	287.900	293.813	245.678	209.552
				1971	213.870	167.272	161.522	195.379	215.884	161.850	154.358	257.232	276.332	289.290	254.051	224.546
				1972	140.686	110.435	136.954	113.890	145.354	174.324	148.947	271.899	-	-	-	-
				TOTAL / INSGESAMT / TOTALE / TOTAAL												

NEDERLAND

Importations mensuelles (t)
Autres céréales (1)

Monatliche Einfuhren (t)
Anderes Getreide (1)

Importazioni mensili (t)
Altri cereali (1)

Maandelijkse invoer (t)
Andere graanwassen (1)

de :	aus :	da :	uit :	I	II	III	IV	V	VI	VII	VIII	IX	X	XI	XII	
I. I N T R A - CEE/EWG/EEG																
				1969	-	-	-	-	2.232	3.807	550	198	897	-	-	
				1970	-	-	-	-	-	-	-	-	-	-	-	
				1971	-	-	-	-	-	-	-	-	-	-	-	
				1972	-	-	-	-	-	-	-	-	-	-	-	
				1969	1.083	1.000	-	660	26	60	-	-	-	-	-	
				1970	-	-	4.484	70	1.550	-	-	-	-	-	-	
				1971	-	-	-	-	-	-	-	-	2.181	1.549	-	
				1972	1.300	1.208	1.089	-	238	974	-	-	-	-	-	
				1969	19	-	-	-	-	-	-	-	5	25	10	
				1970	-	-	-	-	-	-	-	40	15	-	39	
				1971	-	-	-	15	10	10	-	-	-	-	10	
				1972	-	28	10	-	-	-	-	-	-	-	-	
				1969	1.049	3.646	1.098	578	991	71	256	407	788	180	200	
				1970	1.420	5.289	2.069	420	5	450	196	7.160	2.050	10	13.259	
				1971	15	-	-	..	
				1972	
				1969	2.151	4.646	1.098	1.238	3.249	3.938	806	605	1.685	185	225	
				1970	1.420	5.289	6.553	490	1.555	450	196	7.160	2.090	25	13.259	
				1971	
				1972	
				tot. INTRA-CEE/EWG/EEG												
II. E X T R A - CEE/EWG/EEG																
				1969	-	-	-	-	-	-	-	-	-	-	20	
				1970	-	-	-	-	-	44	1	13	320	30	45	
				1971	-	-	-	-	-	-	-	-	-	-	-	
				1972	-	-	-	-	-	-	-	-	-	-	-	
				1969	5.817	1.202	933	60	109	173	143	2.996	137	868	2.985	
				1970	2.079	5.515	295	-	408	10	340	8.337	37.962	38.374	57.882	
				1971	42.413	41.622	34.983	3.980	33.159	10.151	251	7.497	6.537	2.577	2.088	
				1972	278	1.807	1.084	7.147	10.664	12.761	1.388	2.680	-	-	13.175	
				1969	219	21	-	-	3	-	-	159	94	6	53	
				1970	336	-	738	1.693	161	-	385	-	-	-	250	
				1971	123	-	-	-	-	-	-	-	-	-	207	
				1972	8.587	364	110	-	11	55	23	503	-	-	818	
				1969	7.815	6.660	10.135	8.181	6.837	5.294	4.874	8.601	8.760	5.337	1.092	
				1970	4.504	1.440	6.924	10.403	10.201	20.803	15.342	43.592	9.217	13.447	16.676	
				1971	8.105	9.250	11.535	11.300	26.948	28.547	44.301	1.018	-	1.251	15.170	
				1972	738	1.070	675	993	1.726	247	369	1.390	-	-	18	
				1969	531	93	31	-	25	94	377	254	211	50	83	
				1970	-	-	-	158	4	118	171	148	140	394	535	
				1971	93	-	170	7	-	-	-	-	-	-67	328	
				1972	-	585	13	-	410	5	99	280	-	-	-	
				1969	-	-	168	-	-	-	-	-	-	-	-	
				1970	-	-	-	-	-	-	-	-	-	-	-	
				1971	-	-	-	-	-	-	-	-	-	-	-	
				1972	-	-	-	-	-	-	-	-	-	-	-	
				1969	341	392	495	748	1.529	234	57	483	664	914	10.512	
				1970	365	369	435	361	171	513	9.343	853	555	219	130	
				1971	
				1972	
				1969	13.923	8.368	11.762	8.989	8.475	5.729	5.168	12.616	9.909	7.136	14.692	
				1970	7.284	7.324	8.392	12.615	10.945	21.488	25.582	52.943	48.194	52.464	33.125	
				1971	
				1972	
				1969	16.074	13.014	12.860	10.227	11.724	9.667	5.974	13.221	11.594	7.321	14.917	
				1970	8.704	12.613	14.945	13.105	12.500	21.938	25.778	60.103	50.284	52.289	33.164	
				1971	51.769	63.786	48.404	15.579	60.393	40.927	45.025	14.427	7.704	6.401	11.833	
				1972	12.392	6.367	3.933	9.529	13.500	14.376	2.210	5.007	-	-	15.006	
TOTAL / INSGESAMT / TOTALE / TOTAAL				1969	16.074	13.014	12.860	10.227	11.724	9.667	5.974	13.221	11.594	7.321	14.917	11.357
				1970	8.704	12.613	14.945	13.105	12.500	21.938	25.778	60.103	50.284	52.289	33.164	
				1971	51.769	63.786	48.404	15.579	60.393	40.927	45.025	14.427	7.704	6.401	11.833	
				1972	12.392	6.367	3.933	9.529	13.500	14.376	2.210	5.007	-	-	15.006	

(1) à l'exclusion du riz - ausschliesslich Reis - Senza riso - exclusief rijst

NEDERLAND

Importations mensuelles (t)
Farine d'autres céréales

Monatliche Einfuhren (t)
Mehl von anderen Getreide

Importazioni mensili (t)
Farina di altri cereali

Maandelijkse invoer (t)
Meel van andere granen

de :	aus :	da :	uit :		I	II	III	IV	V	VI	VII	VIII	IX	X	XI	XII
I. I N T R A - CEE/EWG/EEG																
B.R.DEUTSCHLAND	1969	-	-	601	197	205	-	-	-	20	-	-	-	-	-	-
	1970	-	-	-	-	-	-	-	-	-	-	-	-	-	-	-
	1971	-	-	-	-	-	-	-	-	-	-	277	-	-	-	-
	1972	-	-	-	-	-	-	-	-	-	-	-	-	-	-	-
FRANCE	1969	-	-	-	-	-	-	-	-	-	-	-	-	-	-	-
	1970	-	-	-	-	-	-	-	-	-	-	-	-	-	-	-
	1971	-	-	-	-	-	-	-	-	-	-	40	-	-	-	-
	1972	-	-	-	-	-	-	-	-	-	-	-	-	-	-	-
ITALIA	1969	-	-	-	-	-	-	-	-	-	-	-	-	-	-	-
	1970	-	-	-	-	-	-	-	-	-	-	-	-	-	-	-
	1971	-	-	-	-	-	-	-	-	-	-	-	-	-	-	-
	1972	-	-	-	-	-	-	-	-	-	-	-	-	-	-	-
U.E.S.L./B.L.E.U.	1969	-	-	-	-	1	-	-	-	-	-	-	-	-	20	15
	1970	-	-	-	-	-	-	-	-	-	-	-	-	-	-	-
	1971	-	-	-	-	-	-	-	-	-	-	-	-	-	-	-
	1972	-	-	-	-	-	-	-	-	-	-	-	-	-	-	-
tot. INTRA-CEE/EWG/EEG	1969	-	-	601	197	206	-	-	-	20	-	-	-	-	20	15
	1970	-	-	-	-	-	-	-	-	-	-	-	-	-	-	-
	1971	-	-	-	-	-	-	-	-	-	-	-	-	-	-	-
	1972	-	-	-	-	-	-	-	-	-	-	-	-	-	-	-
II. E X T R A - CEE/EWG/EEG																
REP. SUD AFR.	1969	-	-	-	-	-	-	-	-	-	-	-	-	-	-	-
	1970	-	-	-	-	-	-	-	-	-	-	-	-	-	-	-
	1971	-	-	-	-	-	-	-	-	-	-	-	-	-	-	-
	1972	-	-	-	-	-	-	-	-	-	-	-	-	-	-	-
ROYAUME UNI	1969	-	-	-	-	-	-	-	-	-	-	-	-	-	-	-
	1970	-	-	-	-	-	-	-	-	-	-	-	-	-	-	-
	1971	-	-	-	-	-	-	-	-	-	-	-	-	-	-	-
	1972	-	-	-	-	-	-	-	-	-	-	-	-	-	-	-
U.S.A.	1969	-	-	-	-	-	-	-	-	-	-	-	-	-	-	-
	1970	-	-	-	-	-	-	-	-	-	-	-	-	-	-	-
	1971	-	-	-	-	-	-	-	-	-	-	-	-	-	-	-
	1972	-	-	-	-	-	-	-	-	-	-	-	-	-	-	-
AUTRES PAYS	1969	3	-	2	-	-	-	-	1	2	18	-	-	2	-	2
	1970	-	15	-	-	-	-	146	-	-	-	-	-	25	-	-
	1971	-	-	-	-	-	-	-	-	-	-	-	-	-	-	-
	1972	-	-	-	-	-	-	-	-	-	-	-	-	-	-	-
tot. EXTRA-CEE/EWG/EEG	1969	3	-	2	-	-	-	-	1	2	18	-	-	2	-	2
	1970	-	15	-	-	-	-	46	-	-	-	-	-	25	-	-
	1971	-	-	-	-	-	-	-	-	-	-	-	-	-	-	-
	1972	-	-	-	-	-	-	-	-	-	-	-	-	-	-	-
TOTAL / INSGESAMT / TOTALE / TOTAAL	1969	3	601	199	206	-	-	-	1	22	18	-	-	2	20	17
	1970	-	15	-	-	-	-	46	-	-	-	-	-	25	-	-
	1971	-	-	46	-	-	-	-	-	48	278	-	5	15	1	-
	1972	-	-	1	-	-	-	-	-	2	20	-	-	-	-	-

NEDERLAND

		Importations mensuelles (t) Graux et semoules de céréales mondés, perlés; germes de céréales				Monatliche Einfuhren (t) Griss von Getreide; Getreidekörner ge- schält; geschliffen; gesohrt, gequetscht; Getreidekörner				Importazioni mensili (t) Semole e semolini di cereali; cereali mondati, perlati; germi di cereali				Maandelijkse invoer (t) Grutten, griesmeel; gepelde, geparelde, ge- broken of geplette granen; graankiemen			
de :	aus :	da :	uit :		I	II	III	IV	V	VI	VII	VIII	IX	X	XI	XII	
I. I N T R A - C E E / E W G / E E G																	
B.R.DEUTSCHLAND	1969	-	-	213	188	308	295	182	744	466	788	211	653	743			
	1970	532	230	593	415	291	945	378	350	618	669	635	735				
	1971	383	564	928	1.046	630	1.662	1.013	652	1.121	665	287	603				
	1972	510	791	1.002	814	859	501	938	719	-	-	-	-				
FRANCE	1969	165	69	184	146	161	234	168	75	115	127	149	121				
	1970	138	44	121	163	77	203	94	96	100	142	138	162				
	1971	-	165	143	210	104	-	66	176	89	66	36	-				
	1972	-	-	-	44	73	22	55	-	-	-	-	-				
ITALIA	1969	-	-	-	-	-	-	-	-	-	-	-	-				
	1970	-	-	-	-	-	-	-	-	-	-	-	-				
	1971	-	-	-	-	-	165	-	-	-	-	-	-				
U.E.B.L./B.L.E.U.	1969	1.572	1.231	1.792	1.586	1.543	2.176	2.104	1.883	1.283	2.084	1.694	1.665				
	1970	1.270	2.044	1.562	1.676	1.489	2.212	1.870	952	1.494	1.413	1.061	1.326				
	1971				
tot. INTRA-CEE/EWG/EEG	1969	1.737	1.513	2.164	2.040	1.999	2.592	3.016	2.424	2.186	2.422	2.496	2.529				
	1970	1.940	2.318	2.276	2.254	1.857	3.360	2.342	1.398	2.212	2.224	1.834	2.223				
	1971	603				
	1972				
II. E X T R A - C E E / E W G / E E G																	
EGYPTE	1969	-	-	-	-	-	-	-	-	-	-	-	-				
	1970	-	-	-	-	-	-	-	-	-	-	-	-				
	1971	-	-	-	-	-	-	-	-	-	-	-	-				
	1972	-	-	-	-	-	-	-	-	-	-	-	-				
SUISSE	1969	-	-	-	-	-	-	-	-	-	-	-	-				
	1970	-	-	-	-	-	-	-	-	-	-	-	-				
	1971	-	-	-	-	-	-	-	-	-	-	-	-				
U.S.A.	1969	-	-	-	-	-	-	-	-	-	-	45	54				
	1970	-	-	-	-	-	-	-	-	-	-	41	-				
	1971	-	-	45	54	-	-	-	-	-	-	-	-				
AUTRES PAYS	1969	126	52	85	226	164	28	89	736	641	54	405	1				
	1970	99	167	249	204	52	7	13	1	13	138	32	23				
	1971				
	1972				
tot. EXTRA-CEE/EWG/EEG	1969	126	52	85	226	164	28	89	736	641	99	459	1				
	1970	99	167	249	204	52	7	13	1	13	138	73	23				
	1971				
	1972				
TOTAL / INSGESAMT / TOTALE / TOTAAL		1969	1.863	1.565	2.249	2.266	2.163	2.620	3.105	3.160	2.827	2.521	2.955	2.530			
	1970	2.039	2.485	2.525	2.458	1.909	3.367	2.355	1.399	2.225	2.362	1.907	2.246				
	1971	767	776	1.332	1.330	765	1.833	1.147	828	1.217	747	333	603				
	1972	574	864	1.044	886	955	583	1.032	816	-	-	-	-				

NEEDERLAND

Importations mensuelles (t)
Farines et semoules de manioc et similaires

Monatliche Einfuhren (t)
Melh und Griess von Maniok und dgl.

Importazioni mensili (t)
Farine e semolini di manioca, ecc.

Maandelijkse invoer (t)
Meel en gries van manioek en dgl.

de :	aus :	da :	uit :		I	II	III	IV	V	VI	VII	VIII	IX	X	XI	XII
I. I N T R A - CEE/EWG/EEG																
	B.R.DEUTSCHLAND	1969	-	-	-	-	-	-	-	-	-	-	-	-	-	-
		1970	-	-	-	-	-	-	-	-	-	-	-	-	-	-
		1971	-	-	-	-	-	-	-	-	-	-	-	-	-	-
		1972	-	-	-	-	-	-	-	-	-	-	-	-	-	-
	FRANCE	1969	-	-	-	-	-	-	-	-	-	-	-	-	-	-
		1970	-	-	-	-	-	-	-	-	-	-	-	-	-	-
		1971	-	-	-	-	-	-	-	-	-	-	-	-	-	-
		1972	-	-	-	-	-	-	-	-	-	-	-	-	-	-
	ITALIA	1969	-	-	-	-	-	-	-	-	-	-	-	-	-	-
		1970	-	-	-	-	-	-	-	-	-	-	-	-	-	-
		1971	-	-	-	-	-	-	-	-	-	-	-	-	-	-
		1972	-	-	-	-	-	-	-	-	-	-	-	-	-	-
	U.E.B.L./B.L.E.U.	1969	-	-	-	-	-	-	-	-	-	-	-	-	-	20
		1970	-	-	-	-	-	-	-	-	-	-	-	-	-	8
		1971	-
		1972	-
	tot. INTRA-CEE/EWG/EEG	1969	-	-	-	-	-	-	-	-	-	-	-	-	-	20
		1970	-	-	-	-	-	-	-	-	-	-	-	-	-	8
		1971	-
		1972	-
II. E X T R A - CEE/EWG/EEG																
	SUEDE	1969	-	-	-	-	-	-	-	-	-	-	-	-	-	-
		1970	-	-	-	-	-	-	-	-	-	-	-	-	-	-
		1971	-	-	-	-	-	-	-	-	-	-	-	-	-	-
		1972	-	-	-	-	-	-	-	-	-	-	-	-	-	-
	THAILANDE	1969	-	-	-	-	-	-	-	-	-	-	-	-	-	-
		1970	-	-	-	-	-	-	-	-	-	-	-	-	-	-
		1971	-	-	-	-	-	-	-	-	-	-	-	-	-	-
		1972	-	-	-	-	-	-	-	-	-	-	-	-	-	-
	INDONESIE	1969	-	-	-	-	-	-	-	-	-	-	-	-	-	-
		1970	-	-	-	-	-	-	-	-	-	-	-	-	-	-
		1971	-	-	-	-	-	-	-	-	-	-	-	-	-	-
		1972	-	-	-	-	-	-	-	-	-	-	-	-	-	-
	AUTRES PAYS	1969	-	13	10	28	3	10	11	2	1	22	3	-	-	
		1970	30	13	6	1	25	-	6	10	3	8	23	-	-	
		1971	-	
		1972	-	
	tot. EXTRA-CEE/EWG/EEG	1969	-	13	10	28	3	10	11	2	1	22	3	-	-	
		1970	30	13	6	1	25	-	6	10	3	8	23	-	-	
		1971	-	
		1972	-	
TOTAL / INSGESAMT / TOTALE / TOTAAL		1969	-	13	10	28	3	10	11	2	1	22	3	20	-	
		1970	30	13	6	1	25	-	6	10	3	8	23	8	-	
		1971	15	5	15	20	15	-	39	15	16	-	-	-	-	
		1972	42	-	-	-	1	-	2	-	-	-	-	-	-	

NEDERLAND

Importations mensuelles (t)
Féoule de pommes de terre

Monatliche Einfuhren (t)
Stärke von Kartoffeln

Importazioni mensili (t)
Feola di patata

Maandelijkse invoer (t)
Aardappelzetmeel

de :	aus :	da :	uit :		I	II	III	IV	V	VI	VII	VIII	IX	X	XI	XII	
I. I N T R A - CEE/EWG/EEG																	
B.R.DEUTSCHLAND		1969	-	-	-	-	-	-	-	-	-	-	-	-	-	-	-
		1970	-	-	-	-	-	-	-	-	-	-	-	-	-	-	-
		1971	888	1.143	1.085	1.272	919	2.386	1.852	2.806	1.039	1.135	1.713	244	405		
		1972	2.784	1.159	4.046	807	417	15	-	1.126	-	-	-	-	-		
FRANCE		1969	-	-	-	-	-	-	-	-	-	-	-	-	-	-	-
		1970	-	-	-	-	-	-	-	-	-	-	-	-	-	-	-
		1971	-	-	-	-	-	-	-	-	-	-	-	-	-	-	-
		1972	-	-	-	-	-	-	-	-	-	-	-	-	-	-	-
ITALIA		1969	-	-	-	-	-	-	-	-	-	-	-	-	-	-	-
		1970	-	-	-	-	-	-	-	-	-	-	-	-	-	-	-
		1971	-	-	-	-	-	-	-	-	-	-	-	-	-	-	-
		1972	-	-	-	-	-	-	-	-	-	-	-	-	-	-	-
U.E.B.L./B.L.E.U.		1969	-	-	-	-	-	-	-	-	-	-	-	-	-	-	-
		1970	-	-	-	-	-	-	-	-	-	-	-	-	-	-	-
		1971	-	-	-	-	-	-	-	-	-	-	-	-	-	-	-
		1972	-	-	-	-	-	-	-	-	-	-	-	-	-	-	-
tot. INTRA-CEE/EWG/EEG		1969	-	-	-	-	-	-	-	-	-	-	-	-	-	-	-
		1970	-	-	-	-	-	-	-	-	-	-	-	-	-	244	405
		1971	888	1.143	1.085	1.272	919	2.386	1.852	2.806	-	-	-	-	-	-	852
		1972	2.784	1.159	4.046	807	417	15	-	1.126	-	-	-	-	-	-	-
II. E X T R A - CEE/EWG/EEG																	
IRLANDE		1969	-	-	-	-	-	-	-	-	-	-	-	-	-	-	-
		1970	-	-	-	-	-	-	-	-	-	-	-	-	-	-	-
		1971	-	-	-	-	-	-	-	-	-	-	-	-	-	-	-
		1972	-	-	-	-	-	-	-	-	-	-	-	-	-	-	-
EUROPE ORIENTALE		1969	-	-	-	-	-	-	-	-	-	-	-	-	-	-	-
		1970	-	-	-	-	-	-	-	-	-	-	-	-	-	-	-
		1971	-	-	-	-	-	-	-	-	-	-	-	-	-	-	-
		1972	-	-	-	-	-	-	-	-	-	-	-	-	-	-	-
AUTRES PAYS		1969	-	40	100	-	-	-	-	-	40	-	1	-	-	-	12
		1970	12	23	-	-	-	-	-	-	-	-	-	-	-	-	-
		1971	-	-	-	-	-	-	-	-	-	-	-	-	-	-	-
		1972	-	-	-	-	-	-	-	-	-	-	-	-	-	-	-
tot. EXTRA-CEE/EWG/EEG		1969	-	40	100	-	-	-	-	-	40	-	1	-	-	-	12
		1970	12	23	-	-	-	-	-	-	-	-	-	-	-	-	-
		1971	-	-	-	-	-	-	-	-	-	-	-	-	-	-	-
		1972	-	-	-	-	-	-	-	-	-	-	-	-	-	-	-
TOTAL / INSGESAMT / TOTALE / TOTAAL		1969	-	40	100	-	-	-	-	-	40	-	1	-	-	-	12
		1970	12	23	-	-	-	-	-	-	-	-	-	-	-	244	405
		1971	888	1.143	1.085	1.272	919	2.386	1.852	2.806	1.039	1.135	1.713	-	-	-	852
		1972	2.784	1.159	4.072	807	417	15	-	1.126	-	-	-	-	-	-	-

NEDERLAND

Importations mensuelles (t)
Autres amidons de féculé, inuline

Monatliche Einfuhren (t)
Andere Stärke; Inulin

Importazioni mensili (t)
Altri amidi; inulin

Maandelijkse invoer (t)
Ander zetmeel; inuline

de :	aus :	da :	uit :	I	II	III	IV	V	VI	VII	VIII	IX	X	XI	XII
I. INTRA - CEE/EWG/EEG															
B.R. DEUTSCHLAND		1969		483	434	247	580	115	317	171	709	285	296	130	101
		1970		151	312	111	286	209	312	201	322	191	98	189	278
		1971		424	382	135	233	168	172	-	137	174	97	10	167
		1972		128	1.358	214	216	114	157	-	137	182	-	-	-
FRANCE		1969		-	-	-	-	-	-	60	-	-	-	-	-
		1970		-	-	-	-	-	-	-	-	-	254	747	5
		1971		-	-	-	-	-	-	-	-	-	-	-	3
ITALIE		1969		-	-	149	59	-	60	159	60	60	60	59	20
		1970		79	80	-	40	20	57	60	60	40	47	57	60
		1971		79	12	149	-	86	-	113	-	30	-	2	-
U.E.B.L./B.L.E.U.		1969		579	605	654	137	533	189	530	24	260	298	149	770
		1970		445	791	446	516	242	667	173	742	407	490	563	669
		1971	
tot. INTRA-CEE/EWG/EEG		1969		1.062	1.039	1.050	776	648	566	920	793	605	654	338	891
		1970		675	1.183	557	842	471	1.036	434	1.124	638	888	1.556	1.012
		1971	
		1972	
II. EXTRA - CEE/EWG/EEG															
THAÏLANDE		1969		200	50	400	9	301	229	291	10	2	-	80	-
		1970		-	-	-	30	15	40	507	-	20	396	10	366
		1971		-	-	473	20	396	20	406	-	-	-	17	420
		1972		-	-	-	-	406	-	213	30	-	-	-	-
MALAYSIA		1969		-	-	-	-	-	102	1	-	-	-	1	-
		1970		-	-	-	-	-	-	-	-	-	-	-	-
		1971		-	-	-	-	-	-	-	-	-	-	-	-
ROYAUME UNI		1969		-	-	-	-	-	-	-	-	-	-	-	2
		1970		-	-	-	-	-	-	-	-	-	-	-	-
		1971		-	-	-	-	-	-	-	-	-	-	-	-
AUTRES PAYS		1969		433	81	101	41	635	151	60	112	12	4	31	1
		1970		165	66	60	13	79	106	49	25	55	38	66	6
		1971	
		1972	
tot. EXTRA-CEE/EWG/EEG		1969		633	131	501	50	936	482	352	122	14	4	112	3
		1970		165	66	60	43	94	146	556	25	75	434	76	372
		1971	
		1972	
TOTAL / INSGESAMT / TOTALE / TOTAAL															
		1969		1.695	1.170	1.551	826	1.584	1.048	1.272	915	619	658	450	894
		1970		840	1.249	217	865	565	1.182	956	1.149	713	1.322	1.632	1.364
		1971		512	474	852	519	826	337	485	389	309	199	516	744
		1972		405	1.420	352	368	652	307	435	389	309	199	516	744

NEDERLAND

Importations mensuelles (t)
Gluten et farines de gluten

Monatliche Einfuhren (t)
Kleber und Klebermehl

Importazioni mensili (t)
Glutine e farine di glutine

Maandelijkse invoer (t)
Gluten en glutenmeel

de :	aus :	da :	uit :		I	II	III	IV	V	VI	VII	VIII	IX	X	XI	XII
I. I N T R A - CEE/EWG/EEG																
	B.R.D	1969	10	1	55	35	-	20	20	20	35	10	25	-		
		1970	8	-	17	82	35	74	20	-	30	8	9	34		
		1971	-	-	-	15	-	5	-	1	7	14	-	1		
		1972	-	-	-	-	-	27	20	25	-	-	-	-		
	FRANCE	1969	-	-	-	-	-	-	-	-	-	-	-	-		
		1970	-	-	22	45	22	22	-	-	-	-	-	-		
		1971	-	-	-	-	-	-	-	-	-	-	-	-		
		1972	-	-	-	-	-	-	-	-	-	-	-	-		
	ITALIA	1969	-	-	-	-	-	-	-	-	-	-	-	-		
		1970	-	-	-	-	-	-	-	-	-	-	-	-		
		1971	-	-	-	-	-	-	-	-	-	-	-	-		
		1972	-	-	-	-	-	20	-	-	-	-	-	-		
	U.E.B.L./B.L.E.U.	1969	-	-	40	40	10	-	-	-	-	-	-	-		15
		1970	-	40	-	-	-	-	-	-	-	-	-	-		-
		1971		-
		1972		-
	tot. INTRA-CEE/EWG/EEG	1969	10	1	95	75	10	20	20	20	35	10	25	15		
		1970	8	40	39	127	57	96	20	-	30	8	9	34		
		1971	15	-	5		1
		1972	..	-	20	25	-	-	-		1
II. E X T R A - CEE/EWG/EEG																
	DANEMARK	1969	-	-	-	-	-	-	-	-	-	-	-	-		
		1970	-	-	-	-	-	-	-	-	-	-	-	-		
		1971	-	-	-	-	-	-	-	-	-	-	-	-		
		1972	-	-	-	-	-	-	-	-	-	-	-	-		
	AUTRES PAYS	1969	-	-	-	-	-	-	-	-	-	-	-	-		
		1970	-	-	10	1	13	-	1	-	-	2	23	-		
		1971	-	-		
		1972		
	tot. EXTRA-CEE/EWG/EEG	1969	-	-	-	-	-	-	-	-	-	-	-	-		
		1970	-	-	10	1	13	-	1	-	-	2	23	-		
		1971	-	-		
		1972		
TOTAL / INSGESAMT / TOTALE / TOTAAL		1969	10	1	95	75	10	20	20	20	35	10	25	15		
		1970	8	40	49	128	70	96	21	-	30	10	9	34		
		1971	20	22	1	15	-	5	2	1	7	14	-	1		
		1972	5	-	26	5	5	48	20	25	-	-	-	-		

NEDERLAND

Importations mensuelles (t)
Sons et remoulages (1)

Monatliche Einfuhren (t)
Kleie und dgl. (1)

Importazioni mensili (t)
Crasche, staccature, ecc.(1)

Maandelijkse invoer (t)
Zemelen en dgl. (1)

de :	aus :	da :	uit :		I	II	III	IV	V	VI	VII	VIII	IX	X	XI	XII
I. I N T R A - CEE/EWG/EEG																
	B.R.DEUTSCHLAND	1969	3.501	5.576	5.049	4.159	4.887	4.004	5.708	4.153	6.592	6.619	4.932	7.122		
		1970	5.532	2.057	6.707	4.784	3.479	3.689	2.754	1.321	4.286	2.304	2.154	1.623		
		1971	1.075	1.915	2.691	1.991	1.250	1.160	2.570	2.197	4.675	4.612	3.402	4.127		
		1972	2.666	3.013	5.361	3.431	3.871	4.839	5.510	4.872						
	FRANCE	1969	267	245	552	213	574	533	211	200	399	172	51	134		
		1970	-	-	128	156	44	140	129	20	110	111	-	-		
		1971	-	-	-	-	-	243	156	209	182	-	86	86		
		1972	-	-	420	942	510	1.183	1.137	602						
	ITALIA	1969	-	-	-	-	-	-	-	-	-	-	-	-		
		1970	-	-	-	-	-	-	-	-	-	-	-	-		
		1971	-	-	-	-	-	-	-	-	-	-	-	-		20
		1972	-	-	-	-	-	-	-	-	-	-	-	-		
	U.E.B.L./B.L.E.U.	1969	379	166	290	68	1.302	2.076	545	456	229	2.335	435	237		
		1970	344	3.019	266	575	1.141	491	871	744	1.176	964	529	845		
		1971		
		1972		
	tot. INTRA-CEE/EWG/EEG	1969	4.147	5.987	5.891	4.440	6.763	6.613	6.464	4.809	7.220	9.126	5.418	7.493		
		1970	5.876	5.076	7.101	5.515	4.664	4.320	3.754	2.085	5.572	3.379	2.683	2.468		
		1971		
		1972		
II. E X T R A - CEE/EWG/EEG																
	ARGENTINE	1969	31.767	39.795	37.882	27.205	20.408	41.601	18.216	36.309	28.246	43.544	32.797	49.624		
		1970	30.909	51.858	43.754	33.772	24.744	35.813	23.612	42.210	29.188	56.209	40.547	40.975		
		1971	35.195	39.119	42.866	29.069	40.964	32.802	31.483		38.404	33.165	48.114	57.050		
		1972	35.724	38.237	22.783	21.863	12.694	7.404	4.362	1.918						
	SOUDAN	1969	-	-	-	-	-	-	-	-	-	-	-	-		
		1970	-	-	-	-	-	-	-	-	-	-	-	-		
		1971	-	-	-	-	-	-	-	-	-	-	-	-		
		1972	-	-	-	-	-	-	-	-	-	-	-	-		
	SYRIE	1969	-	-	-	-	-	-	-	-	-	-	-	-		
		1970	-	-	-	-	-	-	-	-	-	-	-	-		
		1971	-	-	-	-	-	-	-	-	-	-	-	-		
		1972	-	-	-	-	-	-	-	-	-	-	-	-		
	U.S.A.	1969	-	-	-	-	-	-	243	80	914	87	251	8		
		1970	-	-	664	51	-	139	-	86	9	91	10	95		
		1971	-	-	594	51	-	-	-	648	-	-	-	490		
		1972	-	-	1.014	2.316	181	3.577	1.432	8.584	-	-	-	-		
	RHODESIE	1969	-	-	-	-	-	-	-	-	-	-	-	-		
		1970	-	-	-	-	-	-	-	-	-	-	-	-		
		1971	-	-	-	-	-	-	-	-	-	-	-	-		
		1972	-	-	-	-	-	-	-	-	-	-	-	-		
	REE. SUD.AFR.	1969	8.573	8.323	8.718	9.520	6.165	8.712	3.295	8.067	8.644	7.177	4.697	7.725		
		1970	3.644	8.500	6.947	7.739	1.897	6.454	1.440	866	1.681	593	1.028	944		
		1971	994	783	804	789	102	724	96	289	-	-	-	-		
		1972	-	-	-	-	-	1.030	437	2.334	-	-	-	-		
	AUTRES PAYS	1969	1.704	533	1.128	524	920	560	614	2.357	670	713	461	1.261		
		1970	243	2.019	1.492	339	2.010	2.609	2.690	2.351	3.227	2.525	925	1.506		
		1971		
		1972		
	tot. EXTRA-CEE/EWG/EEG	1969	42.044	48.651	47.728	37.249	27.493	50.873	24.368	46.813	38.474	51.521	38.206	58.618		
		1970	34.796	62.377	52.193	42.514	28.651	45.015	27.742	45.513	34.105	59.418	42.510	43.520		
		1971		
		1972		
TOTAL / INSGESAMT / TOTALE / TOTAAL																
		1969	46.191	54.638	53.619	41.689	34.256	57.486	30.832	51.622	45.694	60.847	43.624	66.111		
		1970	40.672	67.453	59.294	48.029	33.315	49.335	31.496	47.598	39.877	62.797	45.193	45.988		
		1971	37.979	42.902	49.575	34.126	43.342	36.455	37.293	52.838	44.619	41.890	52.420	64.446		
		1972	38.412	48.791	31.774	34.762	25.904	39.155	22.499	28.326						

(1) Déchets du polissage du riz exclus - Anschliesslich Polierungsabfälle von Reis - Scarti della politura del riso esclusi - Exclusief polijstafval van rijst.

NEDERLAND

Importations mensuelles (t)
Préparations fourragères (1)

Monatliche Einfuhren (t)
Zubereitetes Futter (1)

Importazioni mensili (t)
Mangime preparati per animali (1)

Maandelijkse invoer (t)
Preparaten voor dierenvoeding (1)

de :	aus :	da :	uit :	I	II	III	IV	V	VI	VII	VIII	IX	X	XI	XII
I. I N T R A - CEE/EWG/EEG															
	B.R. DEUTSCHLAND	1969	1.799	1.305	1.489	1.591	1.239	1.820	1.007	602	1.891	8.006	8.682	6.216	
		1970	1.721	3.394	3.719	3.408	2.358	1.727	2.000	256	975	13.573	17.509	9.210	
		1971	3.062	2.992	3.250	2.159	1.853	2.104	2.652	1.394	-	15.412	776	29.652	
		1972	11.589	11.475	13.728	2.844	7.509	9.945	6.442	4.766					
	FRANCE	1969	126	214	338	461	402	402	200	102	167	144	129	285	
		1970	178	304	378	574	180	175	90	1.012	1.175	419	174	473	
		1971	658	1.140	747	402	1.372	1.252	1.791	1.289	996	943	-	428	
		1972	184	250	432	326	240	337	394	341					
	ITALIA	1969	-	-	-	-	-	-	-	7	2	8	1	1	
		1970	-	-	-	-	-	-	27	2	26	3	3	10	
		1971	-	-	-	-	-	-	-	-	-	-	-	4	
		1972	-	-	-	-	20	-	-	50	-	-	-	-	
	U.E.B.L./B.L.E.U.	1969	1.563	1.336	1.702	1.830	2.093	2.224	2.234	2.411	2.968	3.053	2.800	4.622	
		1970	4.067	4.027	5.011	4.279	4.002	3.604	3.426	3.258	3.112	3.517	3.320	3.617	
		1971	
		1972	
	tot. INTRA-CEE/EWG/EEG	1969	3.488	2.855	3.529	3.812	3.734	4.446	3.441	3.122	9.028	11.211	11.612	11.124	
		1970	5.966	7.725	9.108	8.261	6.540	5.506	5.543	4.528	5.288	17.512	21.006	13.310	
		1971	
		1972	
II. E X T R A - CEE/EWG/EEG															
	ROYAUME UNI	1969	37	22	7	19	31	4	56	1	11	17	38	65	
		1970	19	12	29	19	15	20	5	18	28	19	41	92	
		1971	28	27	67	11	31	8	40	13	-	21	41	78	
		1972	-	32	48	28	29	21	29	23					
	SUISSE	1969	-	16	-	-	-	10	9	1	5	16	9	3	
		1970	-	28	15	6	12	9	10	6	5	6	20	-	
		1971	-	-	15	6	-	-	10	12	12	-	17	-	
		1972	-	-	8	11	12	-	-	6	6	-	-	-	
	U.S.A.	1969	110	-	112	76	74	146	129	163	593	74	81	17	
		1970	597	16	87	85	112	66	117	75	36	48	151	116	
		1971	164	138	220	183	116	126	225	202	73	57	49	52	
		1972	77	54	203	88	105	49	83	-	-	-	-	-	
	REP. SUD AFR.	1969	-	-	-	-	-	-	-	-	-	-	-	-	
		1970	-	-	-	-	-	-	-	-	-	-	-	-	
		1971	-	-	-	-	-	-	-	-	-	-	-	-	
		1972	-	-	-	-	-	-	-	-	-	-	-	-	
	AUTRES PAYS	1969	34	57	79	29	74	51	34	14	33	26	271	13	
		1970	176	26	2.626	49	49	269	51	11	28	43	441	21	
		1971	
		1972	
	tot. EXTRA-CEE/EWG/EEG	1969	181	79	198	124	179	211	228	179	642	133	399	98	
		1970	792	70	2.742	153	188	364	183	110	97	116	653	229	
		1971	
		1972	
TOTAL / INSGESAMT / TOTALE / TOTAAL		1969	3.669	2.934	3.727	3.936	3.913	4.667	3.669	3.301	5.670	11.344	12.011	11.222	
		1970	6.758	7.795	11.850	8.414	6.728	2.870	5.726	4.638	5.385	17.626	21.659	13.539	
		1971	3.966	4.403	4.318	2.786	3.452	3.551	4.739	2.957	4.032	16.528	20.793	30.374	
		1972	11.951	11.884	14.488	12.735	7.968	10.460	7.071	5.221					

(1) Y compris les condiments - einschliesslich Wirkstoffhaltige Vermischungen - compresi i condimenti - andere preparaten dan van graan in melkproducten inbegrepen.

NEDERLAND

Importations mensuelles (t)
Riz en paille

Monatliche Einfuhren (t)
Reis in der Ströhlfülle

Importazioni mensili (t)
Riso greggio

Maandelijkse invoer (t)
Rijst in de dop

de :	aus :	da :	uit :	I	II	III	IV	V	VI	VII	VIII	IX	X	XI	XII	
I. I N T R A - CEE/EWG/EEG																
B.R.DEUTSCHLAND				1969	-	-	-	-	804	-	-	11	-	5	-	-
				1970	-	-	-	-	-	-	-	-	-	-	-	-
FRANCE				1969	-	-	-	-	-	-	-	-	-	-	-	-
				1970	-	-	-	-	-	-	-	-	-	-	-	-
ITALIA				1969	-	-	-	-	-	-	-	44	52	-	-	-
				1970	-	-	-	-	-	-	-	-	-	-	-	-
U.E.B.L./B.L.E.U.				1969	1	-	3	-	1	-	1	1	-	-	1	1
				1970	24	2	12	2	1	4	2	-	2	2	-	4
tot. INTRA-CEE/EWG/EEG				1969	1	-	3	-	1	-	1	45	52	-	1	1
				1970	24	2	12	2	805	4	2	11	2	5	4	8
				1971
				1972
II. E X T R A - CEE/EWG/EEG																
U.S.A.				1969	3.421	76	98	3.324	1.160	4.579	1.053	608	7.930	1.045	3.853	8.276
				1970	7.190	2.485	5.686	3.132	3.123	314	133	1.296	407	2.565	2.462	
THAILANDE				1969	412	648	3.913	-	996	-	-	-	-	-	-	-
				1970	473	23	-	-	-	-	-	498	196	-	-	
EGYPTE				1969	-	671	-	-	-	776	524	-	367	742	-	-
				1970	7.013	812	1.032	40	-	655	368	-	566	121	342	-
AUTRES PAYS				1969	2.045	1.257	715	-	106	500	69	250	986	-	1.341	606
				1970	79	-	420	881	408	196	361	375	1.819	1.367	857	733
tot. EXTRA-CEE/EWG/EEG				1969	5.878	2.652	4.726	3.324	2.262	5.855	1.646	858	9.283	1.787	5.194	8.882
				1970	14.755	3.320	7.138	4.053	3.531	1.165	742	508	4.179	2.091	3.764	3.195
TOTAL / INSGESAMT / TOTALE / TOTAAL				1969	5.879	2.652	4.729	3.324	2.263	5.855	1.647	903	9.335	1.787	5.195	8.883
				1970	14.779	3.322	7.150	4.055	4.336	1.169	744	519	4.181	2.096	3.768	3.203
				1971	4.033	2.510	2.731	2.355	3.815	3.921	1.476	5.900	2.437	2.294	6.139	2.851
				1972	879	2.007	3.161	4.603	2.051	2.649	1.435	2.341				

NEDERLAND

Importations mensuelles (t)
Riz en grains déoortiqués même polis
ou glacés

Monatliche Einfuhren (t)
Reis enthülst auch poliert oder
glasiert

Importazioni mensili (t)
Riso in grani (pilati) anoho
brillati o lucidati

Maandelijkse invoer (t)
Gepelde rijst ook geshepen of ge-
glansd

de :	aus :	da :	uit :		I	II	III	IV	V	VI	VII	VIII	IX	X	XI	XII
I. I N T R A - CEE/EWG/EEG																
	B.R.DEUTSCHLAND	1969	25	30	99	-	25	23	124	49	30	30	46	24		
		1970	53	109	98	72	25	124	129	99	173	82	170	97		
		1971	-	151	72	126	97	149	129	100	96	67	59	84		
		1972	50	71	25	36	8	57	153	13						
	FRANCE	1969	-	-	-	-	-	-	-	-	-	-	-	-	-	20
		1970	-	-	-	-	-	-	-	-	-	-	-	-	-	-
		1971	-	-	-	-	-	-	-	-	-	-	-	-	-	-
		1972	-	-	-	-	-	-	-	-	-	-	-	-	-	-
	ITALIA	1969	-	99	198	119	198	-	20	-	-	-168	-	119	79	218
		1970	381	406	337	381	198	484	798	-	139	-	119	159	416	
		1971	281	372	397	447	437	452	41	198	-	139	667	689	500	
		1972	-	13	-	-	-	1	20	94	50	14	-	-	-	
	U.E.B.L./B.L.E.U.	1969	-	-	-	-	-	-	-	-	-	-	-	-	-	-
		1970	9	-	114	11	7	83	5	-	-	3	-	-	22	
		1971
		1972
	tot. INTRA-CEE/EWG/EEG	1969	25	43	99	-	25	24	144	311	80	163	125	242		
		1970	62	208	410	202	230	207	154	99	173	204	329	555		
		1971
		1972
II. E X T R A - CEE/EWG/EEG																
	U.S.A.	1969	108	14	8	93	134	125	11	222	24	19	80	1		
		1970	-	-	-	-	-	-	-	-	-	-	-	-	-	10
		1971	-	-	-	-	64	22	13	7	80	-	-	-	-	-
		1972	-	-	-	-	-	-	-	-	-	-	-	-	-	-
	THAILANDE	1969	-	-	-	-	-	-	-	-	-	-	-	-	-	43
		1970	403	249	519	238	266	966	430	185	368	288	579	1.044		
		1971	711	891	569	1.950	598	86	627	599		259	997	296		
		1972	-	-	-	-	-	-	-	-	-	-	-	-	-	-
	AUTRES PAYS	1969	174	280	67	100	27	388	118	48	829	186	241	208		
		1970	126	125	175	659	161	354	172	50	46	54	418	39		
		1971
		1972
	tot. EXTRA-CEE/EWG/EEG	1969	282	294	75	193	161	513	129	270	853	205	321	252		
		1970	126	125	175	659	161	354	172	50	46	349	1.014	1.093		
		1971
		1972
TOTAL / INSGESAMT / TOTALE / TOTAAL																
		1969	307	337	174	193	186	537	273	581	933	368	446	494		
		1970	188	333	585	861	391	561	326	149	219	553	1.343	1.648		
		1971	1.503	1.343	1.309	922	688	1.670	831	948	1.309	1.006	1.795	885		
		1972	1.071	1.340	1.143	2.491	1.059	685	1.234	831						

NEDERLAND

Importations mensuelles (t)

Monatliche Einfuhren (t)

Importazioni mensili (t)

Maandelijkse invoer (t)

Brisures de riz

Bruchreis

Rizo spezzato

Gebroken rijst

de :	aus :	da :	uit :	I	II	III	IV	V	VI	VII	VIII	IX	X	XI	XII		
I. I N T R A - CEE/EWG/EEG																	
B.R.DEUTSCHLAND				1969	-	-	-	-	-	-	149	-	20	-	-	-	
				1970	-	-	-	-	-	-	-	-	-	-	-	-	-
FRANCE				1971	-	-	-	-	-	-	-	-	-	-	-	2	
				1972	-	-	-	-	-	-	-	-	-	762	-	-	-
ITALIA				1969	-	-	-	-	-	-	-	-	-	-	-	-	
				1970	-	-	-	261	-	-	20	-	-	-	-	-	-
U.E.B.L./B.L.E.U.				1971	-	-	-	-	-	-	-	-	-	-	-	-	-
				1972	-	-	-	-	-	-	-	-	-	-	-	-	-
tot. INTRA-CEE/EWG/EEG				1969	55	46	39	30	40	-	-	-	-	-	-	-	21
				1970	41	107	44	109	66	64	123	44	265	160	139	45	-
				1971	243	367	111	146	172	178	106	96	169	211	199	211	-
				1972
				1969
				1970
				1971	48	107	44	109	66	64	272	44	285	160	139	45	-
				1972	243	367	111	407	172	198	106	96	169	211	199	234	-
				1971
				1972
II. E X T R A - CEE/EWG/EEG																	
BIRMANIE				1969	-	-	-	-	-	-	-	-	-	-	-	-	-
				1970	-	-	-	-	-	-	-	-	-	-	-	251	-
ARGENTINE				1971	-	-	-	-	-	-	-	-	-	-	-	-	-
				1972	-	-	-	1.482	330	-	108	353	-	-	-	-	-
SURINAM				1969	-	-	-	-	-	-	-	-	-	-	-	-	-
				1970	103	-	-	-	317	5	28	42	-	-	-	-	223
THAILANDE				1971	274	593	440	210	54	450	152	24	50	50	91	57	-
				1972	-	-	-	-	-	-	-	-	-	-	-	-	-
AUTRES PAYS				1969	1.043	363	519	687	-	-	198	35	15	57	348	426	-
				1970	269	263	587	507	657	468	423	636	430	731	534	345	-
tot. EXTRA-CEE/EWG/EEG				1971	705	641	1.240	1.058	969	286	118	1.175	276	796	806	860	-
				1972	434	207	436	955	332	630	450	516	-	-	-	-	-
				1969	-	-	-	-	-	-	-	-	-	-	-	-	-
				1970	-	-	-	-	-	-	-	-	-	-	-	224	3
				1971	426	294	203	99	-	-	29	-	-	-	10	201	-
				1972	-	-	-	-	108	55	193	347	-	-	-	-	-
				1969	600	147	411	264	266	356	-	-	502	26	343	69	-
				1970	54	25	56	292	578	30	85	101	-	-	-	227	512
				1971
				1972
TOTAL / INSGESAMT / TOTALE / TOTAAL				1969	1.643	510	930	951	583	361	198	63	559	83	691	718	-
				1970	426	288	643	799	1.472	761	775	1.022	670	1.344	863	1.269	-
				1971
				1972
				1969	1.684	617	974	1.060	649	425	470	107	844	283	830	763	-
				1970	889	655	754	1.206	1.644	959	881	1.118	839	1.555	1.062	1.503	-
				1971	1.445	1.822	1.935	1.398	1.033	790	270	1.228	632	846	985	1.410	-
				1972	489	791	847	2.949	1.062	955	865	1.978	-	-	-	-	-



EXPORTATIONS MENSUELLES DU SECTEUR : CEREALES, RIZ
MONATLICHE AUSFUHREN DES SEKTORS : GETREIDE, REIS
ESPORTAZIONI MENSILI DEL SETTORE : CEREALI, RISO
MAANDELIJKSE UITVOER VAN DE SEKTOR : GRAANGEWASSEN, RIJST

N E D E R L A N D

NEDERLAND

 Exportations mensuelles (t)
 Froment

 Monatliche Ausfuhren (t)
 Weizen

 Esportazioni mensili (t)
 Frumento

 Maandelijkse uitvoer (t)
 Tarwe

de :	aus :	da :	uit :		I	II	III	IV	V	VI	VII	VIII	IX	X	XI	XII
I. I N T R A - CEE/EWG/EEG																
	B.R.DEUTSCHLAND	1969	11.375	14.616	19.594	16.066	17.957	13.485	5.797	12.011	38.752	32.097	13.725	21.868		
		1970	17.087	9.722	10.932	15.727	12.320	12.268	4.542	29.065	74.258	50.978	42.722	58.973		
		1971	24.075	25.529	36.535	36.388	39.969	32.665	10.527	32.890	32.093	61.746	77.330	60.762		
		1972	23.175	42.856	43.943	37.501	27.669	49.508	14.714	47.532						
	FRANCE	1969	1.320	836	501	13	240	1.615	-	-	-	1.650	910	1.716		
		1970	300	-	560	250	1.610	840	-	1.314	213	-	827	560		
		1971	530	263	-	-	-	1.900	1.120	245	-	235	660	280		
		1972	-	-	-	25	-	250	-	-	-	-	-	-		
	ITALIA	1969	-	-	-	-	-	-	-	-	-	-	-	-		
		1970	-	-	-	-	-	-	-	-	-	-	-	-		
		1971	-	-	-	-	-	-	-	-	-	-	-	-		
		1972	-	-	-	-	-	-	-	-	-	-	-	-		
	U.E.B.L./B.L.E.U.	1969	-	600	1.138	138	300	272	1.288	998	271	51	1.205	631		
		1970	300	974	5389	1.547	-	-	-	3.293	832	2.256	256	759		
		1971	..	-		
		1972		
	tot. INTRA-CEE/EWG/EEG	1969	12.695	16.052	21.233	16.217	18.497	15.372	7.085	13.009	39.023	33.798	18.940	24.215		
		1970	17.687	10.696	18.881	17.524	13.930	13.108	4.542	33.672	75.303	53.234	43.805	60.292		
		1971	..	25.792	..	36.388		
		1972		
II. E X T R A - CEE/EWG/EEG																
	ROYAUME UNI	1969	16.120	25.543	24.094	47.054	46.491	46.470	71.082	34.357	14.086	43.173	33.622	22.566		
		1970	32.919	26.433	21.866	13.430	9.932	984	1.798	590	3.034	-	-	-		
		1971	-	-	-	-	-	-	1.612	864	941	-	1.226	-		
		1972	-	-	-	-	-	-	-	-	-	-	-	-		
	SUEDE	1969	-	-	-	-	-	-	-	-	-	-	-	-		
		1970	-	-	-	-	-	-	-	-	-	-	-	-		
		1971	-	-	-	-	-	-	-	-	-	-	-	-		
		1972	-	-	-	-	-	-	-	-	-	-	-	-		
	SUISSE	1969	-	-	-	-	-	-	-	-	-	-	-	-		
		1970	-	-	-	-	-	-	-	-	-	-	-	-		
		1971	-	-	-	-	-	-	-	-	-	-	-	-		
		1972	-	-	-	-	-	-	-	-	-	-	-	-		
	AUTRES PAYS	1969	1.056	545	302	1.414	49	14.306	11.368	388	6.889	15.702	5.565	7.270		
		1970	1.627	7.604	251	1	3.069	130	2.599	-	-	625	775	2.972		
		1971	-		
		1972	-		
	tot. EXTRA-CEE/EWG/EEG	1969	17.176	26.088	24.396	48.468	46.540	60.776	82.450	34.745	20.975	58.875	39.187	29.836		
		1970	34.546	34.037	21.617	13.431	13.001	1.114	4.395	-	3.034	625	775	2.972		
		1971	..	-	..	-		
		1972	-		
TOTAL / INSGESAMT / TOTALE / TOTAAL																
		1969	28.871	42.140	45.629	64.685	65.037	76.148	89.535	47.754	59.998	92.673	55.127	54.051		
		1970	52.233	44.733	38.498	30.955	26.931	14.222	8.937	33.672	78.337	53.859	44.580	63.264		
		1971	40.642	25.792	36.537	36.388	40.129	40.516	11.672	33.727	34.732	64.433	79.416	154.655		
		1972	24.897	43.234	46.944	37.526	57.669	51.452	15.592	48.478						

NEDERLAND

Exportations mensuelles (t)
Seigle

Monatliche Ausfuhren (t)
Roggen

Esportazioni mensili (t)
Segala

Maandelijkse uitvoer (t)
Rogge

vers :	nach :	verso :	naar :	I	II	III	IV	V	VI	VII	VIII	IX	X	XI	XII
I. I N T R A - CEE/EWG/EEG															
B.R.DEUTSCHLAND	1969	1.811	3.048	6.857	7.474	12.439	4.216	-	816	6.747	15.872	9.252	2.970	3.075	
	1970	1.291	1.641	2.973	3.418	1.347	432	-	460	1.423	1.279	56	873	479	
	1971	-	1.813	1.998	8.327	3.049	496	-	460	4.649	4.483	3.671	1.131	738	
	1972	6.695	999	2.181	2.471	2.679	1.100	-	179	1.255	-	-	-	-	
FRANCE	1969	-	-	-	-	-	-	-	-	-	-	-	-	44	
	1970	-	-	-	-	-	-	-	221	66	44	88	44	66	
	1971	-	6.303	544	66	66	44	44	44	88	119	130	154	66	
	1972	-	-	84	88	132	42	44	44	66	-	-	-	-	
ITALIA	1969	-	-	-	-	-	-	-	-	-	-	-	-	-	
	1970	-	-	-	-	-	-	-	-	-	-	-	-	22	
	1971	-	-	-	-	-	-	-	-	-	-	-	-	23	
	1972	-	-	-	-	-	-	-	-	-	-	-	-	-	
U.E.B.L./B.L.E.U.	1969	217	99	500	248	269	136	223	40	201	-	224	263		
	1970	155	74	90	134	363	489	20	501	390	88	253	301		
	1971		
	1972		
tot. INTRA-CEE/EWG/EEG	1969	2.028	3.147	7.357	7.722	12.708	1.352	223	6.787	16.073	9.252	3.194	3.382		
	1970	1.446	1.715	3.063	3.552	1.710	921	1107	1.990	1.713	232	1.170	868		
	1971	827		
	1972		
II. E X T R A - CEE/EWG/EEG															
PORTUGAL	1969	-	-	-	-	-	-	-	-	-	-	-	-	-	
	1970	-	-	-	-	-	-	-	-	-	-	-	-	-	
	1971	-	-	-	-	-	-	-	-	-	-	-	-	-	
	1972	-	-	-	-	-	-	-	-	-	-	-	-	-	
SUEDE	1969	-	-	-	-	-	-	-	-	-	-	-	-	-	
	1970	-	-	-	-	-	-	-	-	-	-	-	-	-	
	1971	-	-	-	-	-	-	-	-	-	-	-	-	-	
	1972	-	-	-	-	-	-	-	-	-	-	-	-	-	
DANEMARK	1969	-	-	-	-	-	-	-	-	-	-	-	-	-	
	1970	-	-	-	-	-	-	-	-	-	-	-	-	-	
	1971	-	-	-	-	-	-	-	-	-	-	-	-	-	
	1972	-	-	-	-	-	-	-	-	-	-	-	-	-	
AUTRES PAYS	1969	2	-	1	1	1	-	89	-	71	56	47	-		
	1970	22	46	50	70	44	44	7.977	-	47	90	47	780		
	1971		
	1972		
tot. EXTRA-CEE/EWG/EEG	1969	2	-	1	1	1	-	89	-	71	56	47	-		
	1970	22	46	50	70	44	44	7.977	-	47	90	47	780		
	1971		
	1972		
TOTAL / INSGESAMT / TOTALE / TOTAAL	1969	2.030	3.147	7.358	7.723	12.709	1.352	312	6.787	16.144	9.308	3.241	3.382		
	1970	1.468	1.761	3.113	3.622	1.754	965	9.034	1.990	1.760	322	1.171	1.628		
	1971	380	8.138	2.542	8.393	3.117	540	526	4.759	4.720	3.825	1.285	827		
	1972	6.805	1.131	2.293	2.581	2.833	1.145	223	1.343	-	-	-	-		

NEDERLAND

Exportations mensuelles (t)

Monatliche Ausfuhren (t)

Esportazioni mensili (t)

Maandelijkse uitvoer (t)

Orge

Gerste

Orzo

Gerst

vers :	nach :	verso :	naar :	I	II	III	IV	V	VI	VII	VIII	IX	X	XI	XII
I. I N T R A - CEE/EWG/EEG															
B.R.DEUTSCHLAND	1969	7.631	4.946	5.385	4.099	4.008	2.084	1.373	14.630	19.843	9.115	6.103	4.817		
	1970	13.763	6.430	13.338	6.211	4.475	3.300	1.627	10.840	22.845	10.452	4.701	2.650		
	1971	1.083	3.511	6.754	18.909	11.004	15.370	5.123	16.556	9.910	5.868	7.676	4.176		
	1972	6.843	2.793	4.266	9.176	4.292	11.945	5.108	10.202						
FRANCE	1969	47	492												
	1970	178	354												
	1971		268												
ITALIA	1969														
	1970														
	1971														
U.E.B.L./B.L.E.U.	1969														
	1970	375	774	403	525	87	8		301	2.051	2.838	2.992	3.598		
	1971	1.920	216	2.450	437	64	10		1.049	896	699	2.080	51		
	1972
tot. INTRA-CEE/EWG/EEG	1969	8.053	6.212	5.788	4.624	4.095	2.092	1.373	14.931	21.894	11.953	9.095	8.415		
	1970	15.861	7.000	15.788	6.648	4.539	3.310	1.627	11.889	23.741	11.151	6.781	2.701		
	1971	11.004	15.370	5.123						
	1972	10.202						
II. E X T R A - CEE/EWG/EEG															
ROYAUME UNI	1969													627	
	1970														
	1971											1.494	1.308	1.993	558
	1972	2.495	2.463	5.142	847	1.528									
DANEMARK	1969														
	1970														
	1971														
SUISSE	1969														
	1970														
	1971														
AUTRES PAYS	1969	21	90	46		2.653	4.651	2.550	14.637		503	5	25.086		
	1970	10.366	1.097	3.427	585	270			9	3	10		1		
	1971
	1972
tot. EXTRA-CEE/EWG/EEG	1969	21	90	46		2.653	4.651	2.550	14.637		503	632	25.086		
	1970	10.366	1.097	3.427	585	270			9	3	10		1		
	1971
	1972
TOTAL / INSGESAMT / TOTALE / TOTAAL	1969	8.074	6.302	5.834	4.624	6.748	6.743	3.923	29.568	21.894	12.456	9.727	33.501		
	1970	26.227	8.097	19.215	7.233	4.809	3.310	1.627	11.898	23.744	11.161	6.781	2.702		
	1971	1.084	3.857	6.774	18.929	11.004	15.370	5.123	16.556	11.404	7.182	14.700	7.283		
	1972	14.635	8.360	20.915	24.267	6.319	14.220	6.891	10.202						

NEDERLAND

Exportations mensuelles (t)
Avoine

Monatliche Ausfuhren (t)
Hafer

Esportazioni mensili (t)
Avena

maandelijkse uitvoer (t)
Haver

vers :	nach :	verso :	naar :	I	II	III	IV	V	VI	VII	VIII	IX	X	XI	XII
I. I N T R A - CEE/EWG/EEG															
B.R. DEUTSCHLAND	1969	2.944	2.390	5.666	7.827	5.536	2.488	1.565	4.365	9.276	6.370	3.009	3.218		
	1970	10.888	14.065	15.852	14.043	8.933	3.684	1.345	2.218	13.384	8.538	2.558	1.724		
	1971	1.908	7.295	4.931	9.253	4.737	5.959	7.508	7.135	9.163	-	4.125	4.736		
	1972	8.541	8.491	12.256	7.829	5.711	5.045	3.400	915	-	-	-	-	-	-
FRANCE	1969	-	-	-	-	-	-	-	-	-	-	-	-	-	-
	1970	-	-	-	-	-	-	-	-	-	-	-	-	-	-
	1971	-	-	-	-	-	-	-	-	-	-	-	-	-	-
	1972	-	-	-	-	-	-	-	-	-	-	-	-	-	-
ITALIA	1969	-	-	-	-	-	-	-	-	-	-	-	-	-	-
	1970	-	-	-	-	-	-	-	-	-	-	-	-	-	-
	1971	-	-	-	-	-	-	-	-	-	-	-	-	-	-
	1972	-	-	-	-	-	-	-	-	-	-	-	-	-	-
U.E.B.L./B.L.E.U.	1969	-	219	516	650	6	5	206	70	382	13	242	129		
	1970	161	124	226	114	32	17	6	281	676	193	352	417		
	1971		
	1972		
tot. INTRA-CEE/EWG/EEG	1969	2.944	2.609	6.182	8.477	5.542	2.493	1.771	4.435	9.658	6.383	3.251	3.347		
	1970	11.049	14.189	16.078	14.157	8.965	3.701	1.351	2.499	14.060	8.731	2.910	2.141		
	1971	9.253	4.737	5.959	7.508	-	-	-	-	-		
	1972	5.711	5.045	3.400	915	-	-	-	-		
II. E X T R A - CEE/EWG/EEG															
SUISSE	1969	-	-	-	-	-	-	-	-	-	-	-	599	-	-
	1970	-	-	-	-	-	-	-	-	-	-	-	-	-	-
	1971	-	235	-	-	-	-	-	-	-	400	-	-	-	-
	1972	-	-	-	-	-	-	-	-	-	-	-	-	-	-
FINLANDE	1969	-	-	-	-	-	-	-	-	-	-	-	-	-	-
	1970	-	-	-	-	-	-	-	-	-	-	-	-	-	-
	1971	-	-	-	-	-	-	-	-	-	-	-	-	-	-
	1972	-	-	-	-	-	-	-	-	-	-	-	-	-	-
DANEMARK	1969	-	-	-	-	-	-	-	-	-	-	-	-	-	-
	1970	-	-	-	-	-	-	-	-	-	-	-	-	-	-
	1971	-	-	-	-	-	-	-	-	-	-	-	-	-	-
	1972	-	-	-	-	-	-	-	-	-	-	-	-	-	-
AUTRES PAYS	1969	2	50	15	300	22	-	-	-	-	300	1	2		
	1970	100	30	41	30	34	-	-	-	-	2	-	2		
	1971		
	1972		
tot. EXTRA-CEE/EWG/EEG	1969	2	50	15	300	22	-	-	-	-	300	600	2		
	1970	100	30	41	30	34	-	-	-	-	2	-	2		
	1971		
	1972		
TOTAL / INSGESAMT / TOTALE / TOTAAL	1969	2.946	2.659	6.197	8.777	5.564	2.493	1.771	4.435	9.658	6.683	3.851	3.349		
	1970	11.149	14.219	16.119	14.187	8.999	3.701	1.351	2.499	14.060	8.733	2.910	2.141		
	1971	2.108	7.542	4.934	9.253	4.737	5.959	7.508	7.135	9.563	3.800	4.125	4.736		
	1972	8.542	8.522	12.274	7.856	5.711	5.045	3.400	915	-	-	-	-		

NEDERLAND

Exportations mensuelles (t)
Autres céréales (1)

Monatliche Ausfuhren (t)
Anderes Getreide (1)

Esportazioni mensili (t)
Altri cereali (1)

Maandelijkse uitvoer (t)
Andere graangewassen(1)

vers :	nach :	verso :	naar :	I	II	III	IV	V	VI	VII	VIII	IX	X	XI	XII
I. I N T R A - C E E / E W G / E E G															
B.R. DEUTSCHLAND	1969	1.858	528	169	1.045	71	86	57	104	178	298	442	341		
	1970	459	123	151	162	209	135	101	239	324	412	2.015	1.142		
	1971	-	1.385	1.129	3.271	2.867	5.747	4.466	661	1.346	192	1.401	865		
	1972	273	332	795	689	415	322	128	258						
FRANCE	1969	32	9	20	75	2	45	27	20		29	55	580		
	1970	39	-	-	-	-	-	-	-	-	-	-	-		
	1971	-	-	-	-	-	515	1.570	1.260	850	-	-	24	46	
	1972	91	757	407	1.051	76	268	66							
ITALIA	1969	-	-	-	-	-	-	-	-	-	-	-	-		10
	1970	-	-	-	-	-	-	-	-	-	-	-	-		20
	1971	-	-	-	-	-	-	-	-	-	-	-	-		-
	1972	-	-	-	-	-	-	-	-	-	-	-	-		-
U.E.B.L./B.L.E.U.	1969	300	2	1.448	3.039	556	703	751	3.023	609	1.106	51	1.598		
	1970	40	78	34	314	443	21	5	4.098	5.397	796	2.031	2.632		
	1971
	1972
tot. INTRA-CEE/EWG/EEG	1969	2.190	539	1.637	4.839	629	834	835	3.147	787	1.433	548	2.499		
	1970	538	201	185	476	652	156	108	4.337	5.721	1.208	4.046	3.794		
	1971
	1972
II. E X T R A - C E E / E W G / E E G															
ROYAUME UNI	1969	-	-	-	-	-	-	-	-	-	-	-	-		10
	1970	-	-	-	-	-	-	-	-	-	-	-	-		-
	1971	-	-	533	-	-	-	-	-	-	3	-	2	13	
	1972	-	-	-	-	-	-	-	-	-	-	-	-		-
DANEMARK	1969	-	-	-	-	-	-	-	-	-	-	-	-		50
	1970	-	-	-	-	-	-	-	-	-	-	-	-		-
	1971	-	-	225	-	-	-	-	-	-	-	-	-		-
	1972	-	-	-	-	-	-	-	-	-	-	-	-		-
GUATEMALA	1969	-	-	-	-	-	-	-	-	-	-	-	-		5
	1970	-	-	-	-	-	-	-	-	-	-	-	-		-
	1971	-	-	-	-	-	-	-	-	-	-	-	-		-
	1972	-	-	-	-	-	-	-	-	-	-	-	-		-
PORTUGAL	1969	-	-	-	-	-	-	-	-	-	-	-	-		1
	1970	-	-	-	-	-	-	-	-	-	-	-	-		-
	1971	-	-	-	-	-	-	-	-	-	-	-	-		-
	1972	-	-	-	-	-	-	-	-	-	-	-	-		-
SUISSE	1969	-	-	-	-	-	-	-	-	-	-	-	-		19
	1970	-	-	-	-	-	-	-	-	-	-	160	3		-
	1971	-	-	-	-	-	-	-	-	-	-	-	-		-
	1972	-	-	-	-	-	-	-	-	-	-	-	-		-
AUTRES PAYS	1969	156	21	21	55	35	39	23	28	97	281	370	31		
	1970	477	59	34	43	116	24	57	325	66	94	117	73		
	1971
	1972
tot. EXTRA-CEE/EWG/EEG	1969+	156	21	21	55	35	39	23	28	97	281	370	61		
	1970	477	59	34	43	116	24	57	325	66	254	120	124		
	1971
	1972
TOTAL / INSGESAMT / TOTALE / TOTAAL															
1969	8.346	560	1.658	4.894	629	873	858	873	3.175	884	1.714	918	2.560		
1970	1.015	260	219	519	652	180	163	163	4.662	5.787	1.462	4.166	3.818		
1971	483	1.498	2.001	3.376	3.486	7.341	7.341	7.341	1.518	1.381	568	1.477	950		
1972	595	1.198	1.333	1.786	527	444	444	444	391						

NEDERLAND

Exportations mensuelles (t)
Farine de froment

Monatliche Ausfuhren (t)
Mehl von Weizen

Esportazioni mensili (t)
Farina di frumento

Maandelijkse uitvoer (t)
Tarwemeel

vers :	nach :	verso :	naar :	I	II	III	IV	V	VI	VII	VIII	IX	X	XI	XII		
I. I N T R A - CEE/EWG/EEG																	
182-				B.R.DEUTSCHLAND	1969	-	-	-	-	-	-	-	-	-	-	11	
					1970	-	-	-	-	-	-	-	-	-	-	-	-
				FRANCE	1969	-	-	-	-	-	-	-	-	-	-	6	
					1970	-	-	-	-	-	-	-	-	-	-	-	-
				ITALIA	1969	-	-	223	127	74	48	102	68	53	103	84	73
					1970	-	-	-	-	-	-	-	383	80	44	92	58
				U.E.B.L./B.L.E.U.	1969	248	249	276	265	394	339	300	357	445	381	355	268
					1970	275	362	433	520	325	299	458	275	366	325	342	329
				tot. INTRA-CEE/EWG/EEG	1969	248	249	499	392	468	387	402	425	498	484	439	358
					1970	275	362	433	520	325	299	441	355	410	417	400	371
					1971	
					1972
II. E X T R A - CEE/EWG/EEG																	
				GUINEE PORTUG.	1969	242	191	27	296	307	45	565	-	167	55	286	144
					1970	339	75	209	294	345	-	195	220	255	255	193	45
				PAKISTAN	1969	-	-	-	-	-	-	-	-	-	-	-	
					1970	-	-	-	-	-	-	-	-	-	-	-	-
				ADEN	1969	-	-	-	1.987	-	-	-	-	-	-	-	
					1970	-	-	-	-	425	160	700	-	71	200	1.800	2.506
					1969	-	-	-	-	-	-	-	-	-	-	-	
					1970	-	183	657	-	-	-	-	-	-	-	1.011	242
					1969	506	1.415	405	202	1.863	506	607	1.189	-	-	634	
					1970	-	-	-	-	-	-	-	-	-	-	-	-
				AUTRES REYS	1969	2.431	3.026	1.868	2.996	4.218	2.090	2.380	7.352	1.759	4.638	8.503	2.860
					1970	6.353	4.366	6.865	19.551	12.113	7.359	4.202	3.454	3.982	5.046	10.861	5.122
				tot. EXTRA-CEE/EWG/EEG	1969	2.673	3.217	1.895	3.292	4.950	2.295	3.645	7.352	1.997	4.893	10.689	5.510
					1970	6.692	4.441	7.074	19.805	12.458	7.359	4.397	3.674	4.237	5.301	12.065	5.409
				TOTAL / INSGESAMT / TOTALE / TOTAAL	1969	2.921	3.466	2.394	5.684	5.418	2.682	4.047	7.777	2.492	2.377	11.828	5.868
					1970	6.987	4.803	7.507	20.325	12.783	7.658	5.238	4.029	4.647	5.718	12.465	5.780
					1971	4.646	14.491	5.938	4.166	9.640	7.372	4.110	4.607	14.556	7.184	6.133	
					1972	15.036	8.175	3.367	11.181	4.233	1.622	2.465	2.961	-	-	-	-

NEDERLAND

Exportations mensuelles (t)
Farine d'autres céréales

Monatliche Ausfuhren (t)
Mehl von anderen Getreide

Esportazioni mensili (t)
Farine di altri cereali

Maandelijkse uitvoer (t)
Meel van andere granen

vers :	nach :	verso :	naar :	I	II	III	IV	V	VI	VII	VIII	IX	X	XI	XII
I. I N T R A - CEE/EWG/EEG															
B.R.DEUTSCHLAND	1969	-	-	-	-	-	-	-	-	-	-	-	-	-	-
	1970	-	-	-	-	-	-	-	-	-	-	-	-	-	11
	1971	-	-	-	-	-	-	-	-	64	277	26	62	38	17
	1972	-	-	-	-	-	-	76	72	19	43	-	-	-	-
FRANCE	1969	-	-	-	-	-	-	-	-	-	-	-	-	-	-
	1970	-	-	-	-	-	-	-	-	-	-	-	-	-	-
	1971	-	-	-	-	-	-	-	-	-	40	40	20	-	20
	1972	-	-	-	-	-	-	-	60	50	60	-	-	-	-
ITALIA	1969	-	-	-	-	-	-	-	-	-	-	-	-	-	-
	1970	-	-	-	-	-	-	-	-	-	-	-	-	-	-
	1971	-	-	-	-	-	-	-	-	-	-	-	-	-	-
	1972	-	-	-	-	-	-	-	-	-	-	-	-	-	-
U.E.B.L./B.L.E.U.	1969	234	130	80	40	105	152	80	45	20	322	275	311		
	1970	221	263	280	132	496	323	406	369	514	262	324	478		
	1971
	1972
tot. INTRA-CEE/EWG/EEG	1969	234	130	80	40	105	152	80	45	20	322	275	311		
	1970	221	263	280	132	496	323	406	369	514	262	324	478		
	1971
	1972
II. E X T R A - CEE/EWG/EEG															
ROYAUME UNI	1969	-	701	419	2	-	2	-	-	-	-	-	-	-	-
	1970	-	-	-	-	-	-	-	-	-	-	-	-	-	-
	1971	-	-	-	-	-	-	-	-	-	-	-	-	-	-
	1972	-	-	-	-	-	-	-	-	-	-	-	-	-	-
AUTRES PAYS	1969	1.014	155	123	104	104	94	342	54	66	88	94	29		
	1970	211	59	214	95	86	1155	119	233	126	84	90	64		
	1971	
	1972	
tot. EXTRA-CEE/EWG/EEG	1969	1.014	856	542	106	104	96	342	54	66	88	94	29		
	1970	211	59	214	95	86	1155	119	233	126	84	90	64		
	1971	
	1972	
TOTAL / INSGESAMT / TOTALE / TOTAAL	1969	1.248	986	622	146	209	248	422	99	86	410	369	340		
	1970	432	322	484	227	582	478	525	602	640	346	414	553		
	1971	92	23	167	43	98	44	171	407	137	134	120	62		
	1972	88	87	97	93	147	183	100	104						

NEDERLAND

Exportations mensuelles (t)
Farines et semoules de manioc
et similaires

Monatliche Ausfuhren (t)
Mehl und Gries von Maniok und dgl.

Esportazioni mensili (t)
Farine e semolini di manioca, ecc.

Maandelijkse uitvoer (t)
Meel en gries van maniok en dgl.

vers:	nach:	verso:	naar:	I	II	III	IV	V	VI	VII	VIII	IX	X	XI	XII
I. I N T R A - CEE/EWG/EEG															
B.R. DEUTSCHLAND		1969*		-	-	-	-	-	-	-	-	-	-	-	-
		1970		-	-	-	-	-	-	-	-	-	-	-	-
		1971		-	-	-	-	-	-	-	-	-	-	-	-
FRANCE		1969		-	-	-	-	-	-	-	-	-	-	-	-
		1970		-	-	-	-	-	-	-	-	-	-	-	-
		1971		-	-	-	-	-	-	-	-	-	-	-	-
ITALIA		1969		-	-	-	-	-	-	-	-	-	-	-	-
		1970		-	-	-	-	-	-	-	-	-	-	-	-
		1971		-	-	-	-	-	-	-	-	-	-	-	-
U.E.B.L./B.L.E.U.		1969		-	-	-	-	-	-	-	-	-	-	-	-
		1970		-	-	-	-	-	-	-	-	-	-	-	-
		1971		-	-	-	-	-	-	-	-	-	-	-	-
tot. INTRA-CEE/EWG/EEG				1969	-	-	-	-	-	-	-	-	-	-	-
				1970	-	-	-	-	-	-	-	-	-	-	-
				1971	-	-	-	-	-	-	-	-	-	-	-
				1972	-	-	-	-	-	-	-	-	-	-	-
II. E X T R A - CEE/EWG/EEG															
				1969	-	-	15	20	20	-	200	-	-	-	-
				1970	-	-	-	7	-	-	-	-	-	-	-
tot. EXTRA-CEE/EWG/EEG				1971	-	-	-	-	-	-	-	-	-	-	-
				1972	-	-	-	-	-	-	-	-	-	-	
TOTAL / INSGESAMT / TOTALE / TOTAAL				1969	-	-	15	20	20	-	200	-	-	-	-
				1970	-	-	-	7	-	-	-	-	-	-	
				1971	-	-	-	-	-	-	-	-	-	-	
				1972	-	-	-	-	1	-	-	-	-	-	

NEDERLAND

 Exportations mensuelles (t)
 Malt

 Monatliche Ausfuhren (t)
 Malz

 Esportazioni mensili (t)
 Malto

 Maandelijkse uitvoer (t)
 Mout

vers:	nach :	verso :	naar :		I	II	III	IV	V	VI	VII	VIII	IX	X	XI	XII
I. I N T R A - CEE/EWG/EEG																
B.R. DEUTSCHLAND	1969	-	-	-	-	-	-	-	-	-	-	-	-	-	-	-
	70	-	-	-	-	-	-	-	-	-	-	-	-	-	-	-
	71	-	-	-	-	-	-	-	-	507	-	-	691	309	-	-
FRANCE	1969	-	-	-	-	-	-	-	-	-	-	-	-	-	-	-
	70	-	-	-	-	-	-	-	-	-	-	-	-	-	-	-
	71	-	-	-	-	-	-	-	-	-	-	-	-	-	-	3
ITALIA	1969	-	-	-	-	-	-	-	-	-	-	-	-	-	-	-
	70	-	-	-	-	-	-	-	-	-	-	-	-	-	-	-
	71	-	-	-	-	-	-	-	-	-	-	-	-	-	-	-
UEBL/BLEU	1969	-	-	-	-	-	-	-	-	-	194	275	450	-	-	-
	70	-	-	-	-	-	-	-	-	-	-	-	-	-	-	-
	71	-	-	-	-	-	-	-	-	-	-	-	-	..
tot. INTRA-CEE/EWG/EEG	1969	-	194	275	450	-	-	-
	70	-	-	-	-	-	-	-	-	-	-	-	-	-	-	-
	71	-	-	-	-	-	-	-	-	-	-	..
	72	-	-	-	-	..
II. E X T R A - CEE/EWG/EEG																
KENIA	1969	-	-	-	-	-	-	-	-	-	-	-	-	-	-	-
	70	-	-	-	-	-	-	-	-	-	-	-	-	-	-	-
	71	-	-	-	-	-	-	-	-	-	-	-	-	-	-	-
U.S.A.	1969	-	-	-	-	-	-	-	-	-	-	-	-	-	-	-
	70	-	-	-	-	-	-	-	-	-	-	-	-	-	-	-
	71	-	-	-	-	-	-	-	-	-	-	-	-	-	-	-
ANTILL. NEERL.	1969	-	-	-	-	-	-	-	-	-	-	-	-	-	-	-
	70	-	-	-	-	-	-	-	-	-	-	-	-	-	-	-
	71	-	-	-	-	-	-	-	-	-	-	-	-	-	-	-
SURINAM	1969	-	-	-	-	-	-	-	-	-	-	-	90	40	-	-
	70	-	-	-	-	-	-	-	-	-	-	-	-	-	-	-
	71	-	-	-	-	-	-	-	-	-	-	-	-	-	-	-
BRESIL	1969	408	75	274	-	-	-	-	37	374	-	37	-	2.037	37	-
	70	860	137	300	240	700	-	-	-	-	612	74	74	-	75	74
	71	-	-	-	-	-	-	-	-	-	-	-	-	-	-	-
JORDANIE	1969	-	-	-	-	-	-	-	-	-	-	-	-	-	-	-
	70	-	-	-	-	-	-	-	-	-	-	-	-	-	-	-
	71	-	-	-	-	-	-	-	-	-	-	-	-	-	-	-
AUTRES PAYS	1969	125	585	707	1.060	610	472	960	143	175	1.120	-	-	-	-	309
	70	1.821	610	338	1.012	755	1.400	305	2.060	288	70	950	745	-	-	-
	71	910	667	1.180	1.005	350
tot. EXTRA-CEE/EWG/EEG	1969	525	660	981	1.060	647	846	960	180	265	3.197	37	305	-	-	-
	70	2.681	747	638	1.252	1.455	1.400	917	2.134	362	70	1.025	819	-	-	-
	71	910	667	1.180	1.005	350
	72	-
TOTAL / INSGESAMT / TOTALE / TOTAAL																
	1969	525	660	981	1.060	647	846	1.154	455	715	3.197	37	309	-	-	-
	70	2.681	747	638	1.252	1.455	1.400	917	2.134	362	70	1.025	819	-	-	-
		910	667	1.180	1.005	350	1.362	705	840	1.211	736	98	1.238	-	-	-
		-	496	450	509	1.055	410	-	1.769	-	-	-	-	-	-	-

NEDERLAND

Exportations mensuelles (t)
Fécule de pommes de terre

Monatliche Ausfuhren (t)
Stärke von Kartoffeln

Esportazioni mensili (t)
Fecola di patata

Maandelijkse uitvoer (t)
Aardappelzetmeel

vers :	nach :	verso :	naar :	I	II	III	IV	V	VI	VII	VIII	IX	X	XI	XII
I. I N T R A - CEE/EWG/EEG															
B.R. DEUTSCHLAND	1969	960	1.203	2.169	2.284	4.066	3.195	3.876	3.988	5.392	4.137	3.895	3.544		
	70	4.069	3.625	3.915	4.209	3.887	4.444	4.558	3.320	2.412	1.393	1.895	2.397		
	71	2.397	2.080	2.023	1.387	1.886	4.073	4.265	5.793	5.903	4.801	4.898	3.792		
FRANCE	72	4.127	3.747	4.733	3.801	4.760	5.180	5.970	7.248						
	1969	100	58	119	87	80	626	1.185	536	987	1.304	650	303		
	70	561	682	1.019	808	1.060	1.740	3.502	1.005	1.038	914	1.373	697		
ITALIE	71	327	681	139	79	94	178	84	124	173	158	356	262		
	72	379	281	382	170	346	296	277	127						
	1969	1.073	1.434	1.164	1.124	1.231	1.478	956	873	941	1.444	1.186	756		
UEBL/BLEU	70	1.180	939	1.181	1.163	1.038	704	874	1.730	2.296	1.185	885	743		
	71	1.057	1.194	1.076	949	861	1.150	889	559	1.415	1.345	1.129	962		
	72	909	1.102	1.715	815	1.310	1.085	964	540						
tot. INTRA-CEE/EWG/EEG	1969	362	1.438	289	1.125	2.026	2.176	1.195	1.117	1.505	1.326	1.183	708		
	70	917	1.192	1.216	1.187	988	1.912	787	645	699	549	149	686		
	71		
tot. INTRA-CEE/EWG/EEG	72		
	1969	2.495	4.133	3.741	4.630	7.403	7.475	7.212	6.574	8.825	8.211	6.914	5.511		
	70	6.727	6.438	7.331	7.367	6.973	8.800	9.721	6.700	6.445	4.041	4.302	4.523		
II. E X T R A - CEE/EWG/EEG	71		
	72		
	ROYAUME-UNI	1969	2.444	4.141	5.660	3.061	4.967	5.798	6.105	4.194	4.315	6.525	6.341	6.748	
U.S.A.	70	7.399	5.324	4.677	6.199	10.855	9.268	6.802	3.689	4.875	6.311	4.933	6.835		
	71	3.726	8.536	5.528	3.693	5.355	5.888	4.273	-	6.179	-	7.248	6.893		
	72	10.720	3.867	4.457	4.375	12.493	7.626	5.771	3.040						
HONG-KONG	1969	-	-	-	-	-	-	-	-	-	-	-	5		
	70	-	-	-	-	-	-	317	708	59	12	40	58		
	71	-	-	117	408	81	124	125	375	346	7	-	287		
SUEDE	72	719	377	148	228	1.433	916	694	154						
	1969	194	500	135	357	287	314	163	154	281	352	455	372		
	70	-	239	326	382	275	229	199	252	385	601	770	18		
JAPON	71	-	-	315	233	371	340	351	366	528	-	452	848		
	72	685	693	342	490	632	562	94	694						
	1969	-	-	248	198	521	198	1.141	2.004	2.929	-	1	396		
AUTRES PAYS	70	520	892	664	2.081	1.126	2.517	3.167	4.049	-	1	-	1		
	71	-	-	-	-	-	-	199	-	-	22	-	1		
	72	347	397	396	-	396	432	446	1.188	-	-	-	-		
tot. EXTRA-CEE/EWG/EEG	1969	-	-	-	-	-	-	-	-	-	-	-	-		
	70	-	-	-	-	-	-	-	-	-	-	-	-		
	71	-	-	-	-	-	-	-	-	-	-	-	-		
TOTAL / INSGESAMT / TOTALE / TOTAAL	72	-	-	-	-	3.465	-	1	495	-	-	-	-		
	1969	-	-	217	104	-	40	69	-	30	79	44	20		
	70	-	-	-	-	20	-	32	-	57	30	49	15		
tot. EXTRA-CEE/EWG/EEG	71	-	-	-	-	-	-	-	-	-	-	-	-		
	72	-	-	1.153	49	10	-	-	1.000	-	57	341	333	479	
	1969	584	345	479	429	508	2.355	427	1.747	1.237	341	333	479		
TOTAL / INSGESAMT / TOTALE / TOTAAL	70	971	1.409	594	1.156	6.967	1.103	1.802	2.987	1.604	2.213	2.557	1.500		
	71		
	72		
TOTAL / INSGESAMT / TOTALE / TOTAAL	1969	5.717	9.119	10.480	8.739	13.686	16.180	15.117	14.613	14.689	15.508	14.088	13.331		
	70	15.617	14.302	13.592	17.185	26.196	21.917	22.008	17.785	16.297	13.179	12.602	12.949		
	71	8.766	13.432	11.381	12.137	10.444	13.524	11.455	14.749	17.163	16.227	21.023	24.101		
TOTAL / INSGESAMT / TOTALE / TOTAAL	72	28.252	20.089	15.707	12.592	28.888	18.945	15.698							

N E D E R L A N D

Exportations mensuelles (t)
Autres amidons et féculés; imulineMonatliche Ausfuhren (t)
Andere Stärken; ImlinoEsportazioni mensili (t)
Altri amidi e fecole; imilinoMaandelijkse uitvoer (t)
Andere Netmeel; imuline

vers:	nach:	verso:	naar:	I	II	III	IV	V	VI	VII	VIII	IX	X	XI	XII
I. I N T R A - CEE/EWG/EEG															
	B.I.R. DEUTSCHLAND	1969	606	685	921	1.022	791	647	921	643	824	717	647	775	
		1970	411	371	559	391	283	432	684	1.032	701	748	644	1.017	
		1971	600	844	1.039	767	868	886	889	732	545	611	617	599	
		1972	700	688	889	995	978	899	719	819					
	FRANCE	1969	-	-	-	-	-	-	-	-	-	-	-	-	
		1970	-	-	-	-	-	-	-	-	-	-	-	-	
		1971	-	-	-	-	-	345	-	-	-	-20	-	18	
		1972	-	-	-	-	-	-	-	-	-	-	-	-	
	ITALIA	1969	-	-	-	-	-	-	-	-	-	-	-	-	
		1970	-	-	-	-	-	-	-	-	-	-	-	22	
		1971	-	-	-	-	-	-	-	-	-	-	-	-	
		1972	-	-	-	-	-	-	-	-	-	-	-	-	
	U.E.B.L./B.L.E.U.	1969	309	227	400	363	298	380	237	465	687	1.068	761	650	
		1970	567	807	839	861	793	853	132	613	665	895	817	631	
		1971	
		1972	
	tot. INTRA-CEE/EWG/EEG	1969	915	912	1.321	1.385	1.089	1.027	1.188	1.108	1.511	1.785	1.408	1.425	
		1970	978	1.178	1.398	1.252	1.076	1.285	816	1.645	1.366	1.643	1.461	1.670	
		1971	
		1972	
II. E X T R A - CEE/EWG/EEG															
	ROYAUME-UNI	1969	1.746	1.921	1.964	1.399	1.115	978	901	1.356	1.495	1.350	1.406	1.135	
		1970	1.763	1.956	1.428	2.346	776	1.801	1.317	966	2.756	1.424	2.704	2.536	
		1971	1.780	1.710	1.233	700	1.003	217	965	2.308	1.449	1.049	1.052	2.150	
		1972	1.487	2.480	681	1.844	1.127	1.269	1.647	155					
	U.S.A.	1969	-	-	-	-	-	-	-	-	-	-	-	18	
		1970	-	-	-	-	-	-	-	-	36	-	111	39	
		1971	-	-	-	-	-	-	-	-	-	-	18	-	
		1972	-	-	-	-	-	-	-	-	-	-	-	-	
	IRAK	1969	-	-	-	-	-	-	-	-	-	-	-	-	
		1970	-	-	-	-	-	-	-	-	-	-	-	-	
		1971	-	-	-	-	-	-	-	-	-	-	-	295	
		1972	-	-	-	-	-	-	-	-	-	-	-	-	
	IRLANDE	1969	-	238	83	111	111	207	95	102	168	50	46	45	
		1970	-	-	-	-	-	107	36	107	165	36	56	53	
		1971	-	-	-	147	36	23	89	-	-	-	-	53	
		1972	-	160	142	53	89	53	71	10					
	HONG-KONG	1969	-	-	-	-	-	-	-	-	-	-	-	49	
		1970	-	-	-	-	-	-	-	-	-	-	-	-	
		1971	-	-	-	-	-	-	-	-	-	-	-	184	
		1972	-	-	-	-	-	-	10	-	-	-	-	-	
	SUISSE	1969	-	-	-	-	-	-	-	-	165	200	-	20	
		1970	-	-	-	-	-	-	-	-	198	208	15	5	
		1971	-	-	-	-	-	-	-	693	-	200	20	-	
		1972	-	-	-	-	-	-	-	-	-	-	-	-	
	AUTRES PAYS	1969	1.262	1.183	1.465	1.408	528	749	747	731	768	1.022	1.057	491	
		1970	2.060	948	1.508	2.606	1.523	1.245	833	1.379	1.306	981	2.087	1.191	
		1971	
		1972	
	tot. EXTRA-CEE/EWG/EEG	1969	3.008	3.342	3.512	2.918	1.754	1.934	1.743	2.189	2.596	2.622	2.509	1.758	
		1970	3.823	2.904	2.936	4.952	2.299	3.153	2.186	2.452	4.461	2.649	4.973	3.824	
		1971	
		1972	
TOTAL / INSGESAMT / TOTALE / TOTAAL															
		1969	3.923	4.254	4.833	4.303	2.843	2.961	2.901	3.297	4.107	4.407	3.917	3.183	
		1970	4.801	4.082	4.334	6.204	3.375	4.438	3.002	4.097	5.827	4.292	6.434	5.494	
		1971	2.887	4.783	3.273	3.122	3.150	2.245	3.029	4.713	3.031	2.945	5.774	5.233	
		1972	4.188	5.368	4.184	4.680	4.502	3.145	4.608	3.635					

NEDERLAND

Exportations mensuelles (t)
Gluten et farine de gluten

Monatliche Ausfuhren (t)
Kleber^r und Klebermehl

Esportazioni mensili (t)
Glutine e farino di glutine

Maandelijkse uitvoer (t)
Gluten en glutenmeel

vers:	nach:	verso:	naar:	I	II	III	IV	V	VI	VII	VIII	IX	X	XI	XII
I. I N T R A - CEE/EWG/EEG															
BR DEUTSCHLAND	1969	82	78	47	52	40	62	60	80	20	85	45	50		
	70	30	40	-	-	20	25	21	139	145	147	195	237		
	71	124	224	193	304	256	182	91	51	-	48	41	44		
	72	-	-	25	-	-	-	-	-	-	-	-	-	-	
FRANCE	1969	10	20	-	-	20	-	-	-	5	15	5	20		
	70	-	-	-	-	-	-	-	-	-	24	28	15	26	
	71	24	10	14	25	30	152	24	12	-	10	42	42		
	72	21	22	37	10	10	25	-	-	-	-	-	-		
ITALIA	1969	-	-	-	-	-	-	-	-	-	-	-	-	-	4
	70	-	-	-	-	-	-	-	-	-	-	-	-	-	-
	71	-	-	-	-	-	-	-	-	-	-	-	-	-	291
	72	-	-	-	-	-	-	-	-	-	-	-	-	-	-
UEBL/BLEU	1969	-	-	-	-	-	-	-	-	-	-	-	-	-	-
	70	-	-	-	-	-	-	-	47	36	26	72	58	-	-
	71	-	..
	72	-	..
tot. INTRA-CEE/EWG/EEG	1969	92	98	47	52	60	62	60	85	35	85	50	74		
	70	30	40	-	-	20	25	68	175	195	247	268	263		
	71
	72
II. E X T R A - CEE/EWG/EEG															
tot. EXTRA-CEE/EWG/EEG	1969	292	349	205	160	132	205	218	220	144	253	166	202		
	70	281	155	290	311	236	237	209	220	225	178	301	114		
	71
	72
TOTAL / INSGESAMT / TOTALE / TOTAAL	1969	384	447	252	212	192	267	278	305	179	338	218	278		
	70	311	195	290	311	256	262	277	395	420	425	589	377		
	71	208	434	325	469	678	452	461	122	330	148	663	568		
	72	152	95	173	166	96	132	80	96						

NEDERLAND

Exportations mensuelles (t)
Sons et remoulages (1)

Monatliche Ausfuhren (t)
Kleie und dgl. (1)

Esportazioni mensili (t)
Crusche, staccature, acc. (1)

Maandelijkse uitvoer (t)
Zemelen en dgl. (1)

vers :	nach :	verso :	naar :	I	II	III	IV	V	VI	VII	VIII	IX	X	XI	XII
I. I N T R A - CEE/EWG/EEG															
BR DEUTSCHLAND	1969	1.293	1.078	1.928	2.273	3.586	2.920	3.758	2.558	2.217	2.233	2.781	2.726		
	70	1.958	2.762	5.107	2.090	2.683	2.100	1.732	1.260	542	2.301	982	1.119		
	72	1.198	1.088	922	1.124	2.310	3.689	2.742	1.637	1.663	1.373	845	2.745		
FRANCE	1969	-	-	-	-	-	-	-	-	-	-	-	-		
	70	-	-	-	-	-	-	-	-	-	-	-	-		
	72	-	-	-	-	-	-	-	-	-	-	-	-		
ITALIA	1969	-	-	-	-	-	-	-	-	-	-	-	-		
	70	-	-	-	-	-	-	-	-	-	-	-	-		
	72	-	-	-	-	-	-	-	-	-	-	-	-		
UEBL/BLEU	1969	936	1.288	1.973	1.746	1.729	1.906	1.300	1.256	2.177	2.092	2.093	2.641		
	70	3.129	1.632	4.916	4.230	2.696	3.000	2.781	3.486	4.726	3.792	3.574	2.380		
	72		
tot. INTRA-CEE/EWG/EEG	1969	2.229	2.366	3.901	4.019	5.315	4.826	5.558	3.814	4.394	4.325	4.874	5.367		
	70	5.087	4.394	10.023	6.320	5.379	5.100	4.513	4.726	5.268	6.093	4.556	3.499		
	72	1.198	1.563	2.745		
II. E X T R A - CEE/EWG/EEG															
ROYAUME-UNI	1969	-	274	-	1.562	577	607	271	-	325	-	-	495		
	70	-	-	-	-	-	-	-	-	-	-	-	-		
	72	-	-	-	335	-	-	-	-	-	-	-	-		
DANEMARK	1969	771	-	-	-	-	-	-	-	-	-	-	-		
	70	-	-	-	-	-	-	-	-	-	-	-	-		
	72	-	-	-	-	-	-	-	-	-	-	-	-		
AUTRES PAYS	1969	334	232	49	287	56	59	243	108	108	41	89	34		
	70	261	580	65	300	2	48	15	24	1	-	70	50		
	72		
tot. EXTRA-CEE/EWG/EEG	1969	334	506	49	1.849	633	666	514	108	433	41	89	529		
	70	261	580	65	300	2	48	15	24	1	-	70	50		
	72		
TOTAL / INSGESAMT / TOTALE / TOTAAL	1969	2.563	2.872	3.950	5.868	5.948	5.492	6.072	5.922	4.827	4.766	4.963	5.896		
	70	5.348	4.974	10.088	6.621	5.381	5.148	4.528	4.750	5.269	6.093	4.626	3.549		
	72	1.198	1.510	1.051	2.098	2.629	3.819	2.776	4.713	1.663	1.373	889	2.745		
	72	1.838	717	1.299	1.817	1.005	417	419	1.563						

(1) à l'exclusion des déchets du polissage du riz - (1) Ausschliesslich Polierungsabfälle von Reis - (1) Scarti della politura del riso - (1) Exclusief polijstafval van rijst.

NEDERLAND

Exportations mensuelles (t)
Préparations fourragères (1)

Monatliche Ausfuhren (t)
Zubereitetes Futter (1)

Esportazioni mensili (t)
Mangimi preparati per animali (1)

Maandelijkse uitvoer (t)
Preparaten voor diervoeding (1)

vers :	nach :	verso :	naar :		I	II	III	IV	V	VI	VII	VIII	IX	X	XI	XII
I. I N T R A - C E E / E W G / E E G																
				1969	959	1.088	1.573	1.387	1.698	1.813	1.450	1.463	1.814	1.765	953	1.279
				1970	1.424	1.586	1.721	2.099	1.648	1.793	2.096	1.242	2.577	2.030	1.828	1.749
				1971	2.189	2.016	2.705	2.685	2.445	2.350	2.426	2.225	2.344	202	2.629	2.124
				1972	2.442	2.389	3.108	2.773	3.397	2.671	2.281	2.402				
				1969	83	98	96	94	112	74	162	164	90	212	127	175
				1970	-	107	132	184	84	188	84	122	223	129	131	127
				1971	161	166	202	330	355	292	174	131	157	2.111	123	150
				1972	200	466	564	383	809	1.495	1.053	590				
				1969	3.621	4.048	4.667	4.017	4.370	3.954	3.739	4.152	4.132	4.774	4.412	4.679
				1970	4.692	4.613	5.004	5.706	5.142	6.083	5.612	4.157	6.668	4.694	5.566	5.801
				1971	4.478	5.173	7.526	4.727	6.164	5.735	6.337	6.711	5.336	6.960	6.733	7.001
				1972	5.873	4.925	5.568	7.064	7.237	5.868	6.060	4.971				
				1969	1.206	1.149	1.800	1.465	1.525	1.502	1.452	1.401	1.537	1.583	1.243	1.518
				1970	1.239	1.387	1.849	1.739	1.323	1.435	1.380	1.362	1.602	1.612	1.366	1.776
				1971
				1972
				1969	5.869	6.383	7.836	6.963	7.705	7.243	6.803	7.180	7.573	8.334	6.735	7.651
				1970	7.355	7.693	8.416	9.728	8.197	9.499	9.172	6.883	11.070	8.465	8.931	9.453
				1971
				1972
				tot. INTRA-CEE/EWG/EEG												
II. E X T R A - C E E / E W G / E E G																
				1969	225	484	479	131	226	274	409	227	482	347	499	764
				1970	954	458	1.259	2524	721	740	736	783	1.618	1.020	204	1.503
				1971	601	1.130	1.181	825	744	1.031	458	1.287	-	-	833	1.266
				1972	875	263	692	534	644	1.227	933	1.071				
				1969	530	404	417	456	523	220	426	444	593	1.050	667	634
				1970	696	463	284	368	336	436	126	72	169	49	83	93
				1971	-	62	109	83	71	62	40	103	90	84	37	114
				1972	114	100	247	188	256	435	245	221				
				1969	3	204	256	7	35	22	25	-	1	89	33	62
				1970	-	-	148	5	3	4	12	20	36	58	3	64
				1971	-	-	-	125	101	84	51	195	-	281	284	161
				1972	-	4	9	34	-	100	55	103				
				1969	71	139	111	107	87	47	138	76	35	99	39	103
				1970	107	142	247	167	84	107	26	42	112	32	29	67
				1971	74	197	144	69	119	61	117	75	140	96	226	162
				1972	101	81	126	116	107	92	69	78				
				1969	35	175	273	180	116	152	221	155	203	122	128	251
				1970	-	144	170	135	162	207	154	356	179	169	185	162
				1971	-	271	198	69	119	185	273	140	-	-	149	111
				1972	-	-	174	212	102	171	137	210				
				1969	2.664	3.600	1.433	1.939	1.480	1.739	1.750	1.179	1.770	1.217	1.717	1.225
				1970	1.749	1.640	1.827	1.335	1.523	1.957	1.096	983	1.100	1.480	1.853	1.379
				1971
				1972
				1969	3.528	5.006	2.969	2.820	2.467	2.454	2.969	2.081	3.084	2.924	3.083	3.039
				1970	3.506	2.847	3.635	2.532	2.829	3.451	2.190	2.256	3.211	2.808	2.427	3.268
				1971
				1972
				tot. EXTRA-CEE/EWG/EEG												
				1969	9.397	11.383	10.805	9.783	10.172	9.697	9.772	9.261	10.657	11.258	9.818	10.690
				1970	10.861	10.540	12.051	12.260	11.026	12.950	11.322	9.139	14.281	11.273	11.358	12.721
				1971	9.070	10.414	13.890	10.646	11.330	12.225	12.038	13.497	12.514	13.729	13.810	14.452
				1972	11.951	10.933	12.784	14.361	16.231	16.797	13.404	14.526				
				TOTAL / INSGESAMT / TOTALE / TOTAAL												

(1) Y compris les condiments - Einschliesslich Wirkstoffhaltige Vermischungen - Compresi di condimenti - Andere preparaten dan van graan in melkprodukten inbegrepen

NEDERLAND

Exportations mensuelles (t)

Monatliche Ausfuhren (t)

Esportazioni mensili (t)

Maandelijkse uitvoer (t)

Ris en paille

Rais in der Strohhalbe

Riso greggio

Rijst in de dop

vers :	naoh :	verso :	naar :		I	II	III	IV	V	VI	VII	VIII	IX	X	XI	XII
I. I N T R A - CEE/EWG/EEG																
B.R.DEUTSCHLAND	1969	-	-	134	161	163	2	137	10	144	228	-	-	1	3	
	1970	2.663	-	1	305	13	5715	5	-	2	-	-	1	-	2	
	1971	-	-	-	-	-	-	2	-	-	-	-	-	-	2	
	1972	-	-	-	197	-	-	-	-	236	2	-	-	-	-	
FRANCE	1969	-	-	-	-	-	-	-	-	-	-	-	-	-	-	
	1970	248	-	-	-	-	-	-	-	-	-	-	-	-	-	
	1971	-	-	-	533	-	-	-	-	-	1	-	-	-	-	
	1972	-	-	-	-	-	-	-	-	-	-	-	-	-	-	
ITALIA	1969	-	-	-	-	-	-	-	-	-	-	-	-	-	-	
	1970	-	-	-	-	-	-	-	-	-	-	-	-	-	-	
	1971	-	-	-	-	-	-	-	-	-	-	-	-	-	-	
	1972	-	-	-	-	-	-	-	-	-	-	-	-	-	-	
U.E.B.L./B.L.E.U.	1969	-	-	-	-	-	-	-	-	-	-	-	-	-	-	
	1970	-	-	1	-	5	-	-	-	-	-	-	-	-	5	
	1971	
	1972	
tot. INTRA-CEE/EWG/EEG	1969	-	-	-	161	163	2	137	10	144	228	-	-	1	3	
	1970	2.911	-	2	305	18	715	5	-	2	-	-	1	5	2	
	1971	-	-	-	
	1972	-	-	..	
II. E X T R A - CEE/EWG/EEG																
tot. EXTRA-CEE/EWG/EEG	1969	-	-	-	-	-	-	-	-	-	-	-	-	-	-	
	1970	1	1	1	1	6	-	-	3	-	-	10	1	3	-	
	1971	2	2	3	..	3	-	5	4	5	
	1972	-	-	-	
TOTAL / INSGESAMT / TOTALE / TOTAAL	1969	1	135	162	164	8	137	10	144	228	1	4	4	3		
	1970	2.912	3	307	20	717	8	3	2	2	6	8	7			
	1971	84	3	542	10	18	7	18	7	9	6	8	7			
	1972	2	4	209	8	1	31	29	9	-	6	8	7			

NEDERLAND

Exportations mensuelles (t)

Monatliche Ausfuhren (t)

Esportazioni mensili (t)

Maandelijkse uitvoer (t)

Brisures de riz

Bruchreis

Riso spezzato

Gebroken rijst

vers:	nach:	verso:	naar:		I	II	III	IV	V	VI	VII	VIII	IX	X	XI	XII	
I. I N T R A - CEE/EWG/EEG																	
195	B.R. DEUTSCHLAND	1969					4	15	5	25	20	20		15		79	
		1970															
		1971												10	281	10	10
	FRANCE	1969															44
		1970	20														
		1971		142													
	ITALIA	1969															
		1970															
		1971															
	U.E.B.L./B.L.E.U.	1969								20	2	20			20		2
		1970	22							1			4	4		4	
		1971				
tot. INTRA-CEE/EWG/EEG	1969								20	2	20			20		125	
	1970	42		142		4	15		6	25	20	24	4	15	4		
	1971	10	
	1972	
II. E X T R A - CEE/EWG/EEG																	
tot. EXTRA-CEE/EWG/EEG	1969		73	35	32				137	304	132	229	122	215	261	71	
	1970		112	61	239							2	5		5		
	1971			
	1972			
TOTAL / INSGESAMT / TOTALE / TOTAAL	1969		73	35	32				157	306	152	229	122	235	261	196	
	1970		154	203	243		15		6	25	20	26	9	15	9		
	1971		65	10						20	63		17	281	10		
	1972		46	84	38				31	59	15	71				10	

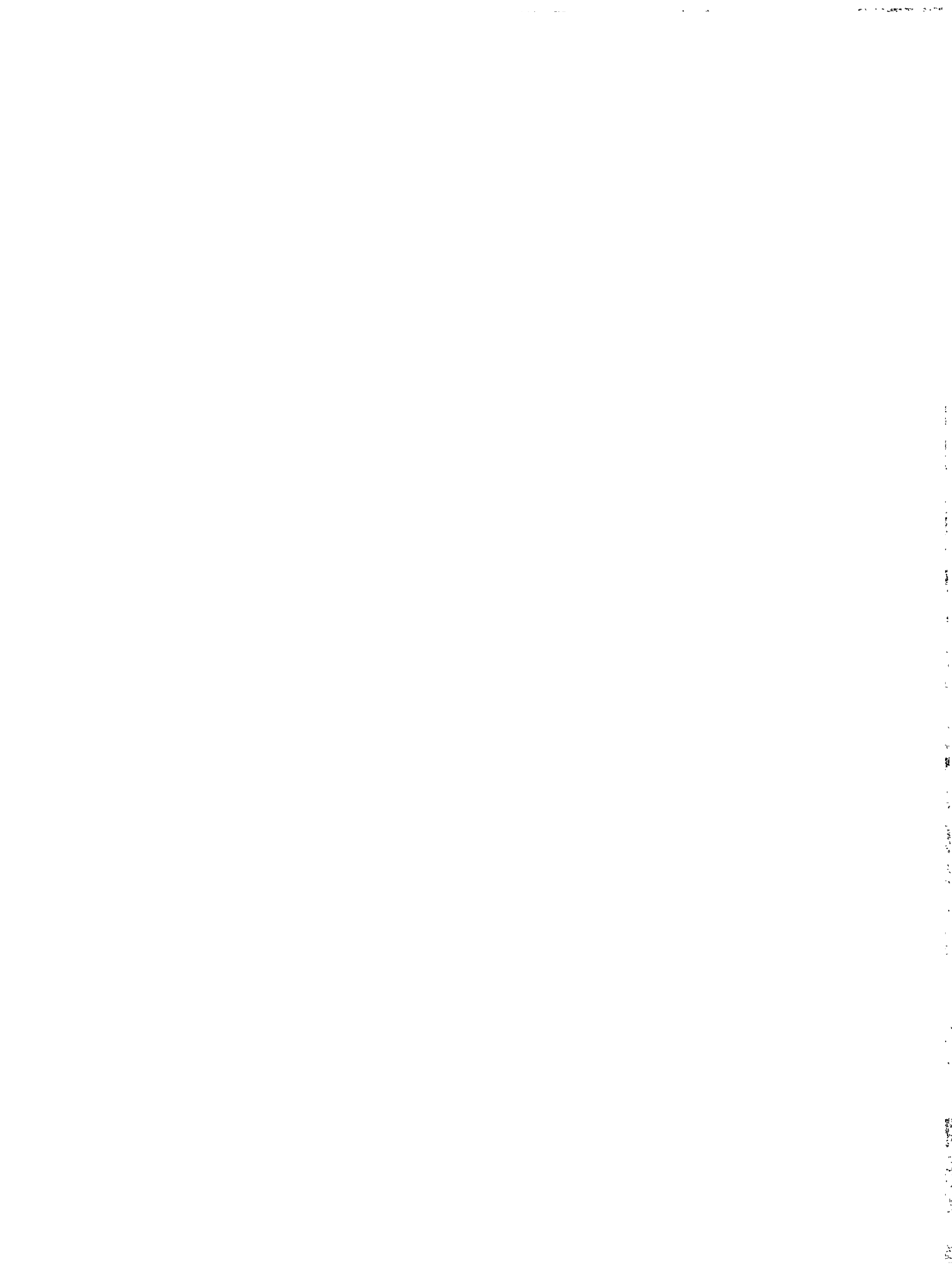

IMPORTATIONS MENSUELLES DU SECTEUR : CEREALES, RIZ
MONATLICHE EINFUHREN DES SEKTORS : GETREIDE, REIS
IMPORTAZIONI MENSILI DEL SETTORE : CEREALI, RISO
MAANDELIJKSE INVOER VAN DE SEKTOR : GRAANGEWASSEN, RIJST

U.E.B.L./B.L.E.U.

Importations mensuelles (t)

Monatliche Einfuhren (t)

Importazioni mensili (t)

Maandelijkse invoer (t)

Froment				Weizen					Frumento				Tarwe			
de :	aus :	da :	uit :	I	II	III	IV	V	VI	VII	VIII	IX	X	XI	XII	
I. I N T R A - CEE/EWG/EEG																
B.R. DEUTSCHLAND		1969	-	-	-	-	-	-	-	-	-	-	-	-	-	
		70	-	-	-	-	-	-	-	-	-	-	-	-	-	
		71	-	-	-	-	-	-	-	-	-	-	-	-	-	
FRANCE		1969	24.550	31.949	35.689	51.742	39.419	30.692	10.396	41.736	57.981	52.106	41.404	56.268		
		70	66.171	66.317	72.663	83.231	72.502	71.454	36.642	50.385	97.699	70.831	66.270	54.849		
		71	34.831	50.171	29.667	34.391	34.463	35.655	18.150	83.502	79.347	87.611	71.068	73.265		
ITALIA		1969	-	-	-	-	-	-	-	-	-	-	-	-		
		70	-	-	-	-	-	-	-	-	-	-	-	-		
		71	-	-	-	-	-	-	-	-	-	-	-	-		
NEDERLAND		1969	-	-	-	-	-	-	-	-	-	-	-	-		
		70	-	171	206	-	-	-	-	-	-	-	-	-		
		71	-	-	-	1.607	202	-	-	-	-	-	-	-		
tot. INTRA-CEE/EWG/EEG		1969	24.550	32.824	37.156	51.742	40.230	31.838	10.942	43.064	58.078	52.502	42.756	56.917		
		70	66.573	68.082	78.157	84.940	72.877	71.454	36.702	53.224	98.813	74.096	66.615	56.193		
		71	37.110	52.166	30.411	34.527	35.096	36.760	18.156	84.990	81.034	87.641	72.758	75.072		
		72	59.797	61.752	79.436	65.042	80.506	74.919	45.758	68.832	-	-	-	-		
II. E X T R A - CEE/EWG/EEG																
EUROPE ORIENT.		1969	-	-	-	-	-	-	-	-	-	-	-	-		
		70	-	-	-	-	-	-	-	-	-	-	-	-		
		71	-	-	-	-	-	-	-	-	-	-	-	-		
U.S.A.		1969	950	-	306	522	21.626	458	2.316	26.573	16.959	12.464	15.375	32.840		
		70	-	-	-	-	-	-	-	-	508	-	1.058	511		
		71	2.394	103	-	-	-	-	6.536	-	2.605	1.059	511	553		
CANADA		1969	15.200	10.881	13.075	19.557	6.810	9.166	2.263	45.463	13.354	31.716	9.423	16.984		
		70	-	16.701	2.652	3.304	27.525	2.212	14.832	30.547	22.571	40.362	16.018	9.836		
		71	-	23.873	6.848	11.126	18.511	13.161	6.323	28.403	25.429	27.548	11.770	91.816		
ARGENTINE		1969	12.839	4.929	6.783	1.806	522	160	1.571	2.190	-	22	-			
		70	-	-	-	-	-	-	-	-	-	-	-			
		71	-	-	-	-	-	-	-	-	-	-	-			
AUTRES PAYS		1969	16.101	13.365	22.518	14.034	9.114	810	1.351	11.006	7.242	8.017	5.222	5.258		
		70	19.994	27.763	12.484	3.090	12.336	12.297	7.295	24.985	31.192	25.815	23.240	16.647		
		71	8.211	16.358	16.155	15.347	2.577	1.598	5.754	16.484	11.869	36.829	11.936	36.603		
		72	2.957	39.644	7.533	25.484	13.566	19.175	3.713	42.614	-	-	-	-		
tot. EXTRA-CEE/EWG/EEG		1969	45.090	29.175	42.682	35.919	38.072	10.394	7.501	85.232	37.555	57.219	30.020	55.082		
		70	19.994	64.464	15.136	6.354	44.816	14.509	22.127	55.532	53.763	66.685	40.316	26.994		
		71	10.605	40.334	23.003	26.473	21.088	21.295	12.077	47.492	39.357	64.888	23.948	32.836		
		72	2.957	39.644	7.533	25.484	13.566	19.175	3.713	45.434	-	-	-	-		
TOTAL / INSGESAMT / TOTALE / TOTAAL		1969	69.640	61.999	79.838	87.661	78.302	42.432	18.443	128.296	95.633	109.721	72.776	111.999		
		70	86.567	132.546	93.293	91.294	117.738	85.963	58.829	108.756	152.576	140.781	108.931	83.187		
		71	47.715	92.500	53.414	61.000	56.184	58.055	30.233	132.482	120.391	152.529	96.706	125.205		
		72	62.754	101.396	86.909	90.526	94.372	94.094	49.471	114.266	-	-	-	-		

U.E.B.L./B.L.E.U.

Importations mensuelles (t)

Monatliche Einfuhren (t)

Importazioni mensili (t)

Maandelijkse invoer (t)

Orge				Gerste					Orge					Gerst		
de :	aus :	da :	uit :	I	II	III	IV	V	VI	VII	VIII	IX	X	XI	XII	
I. I N T R A - CEE/EWG/EEG																
	B.R. DEUTSCHLAND	1969	
		70	
		71	
		72	
	FRANCE	1969	38.508	37.546	46.572	40.698	52.358	41.807	28.926	44.695	48.191	61.323	62.870	70.716		
		70	37.475	55.191	50.592	66.362	48.985	53.685	21.983	56.220	89.924	62.739	47.214	68.298		
		71	31.232	48.419	44.256	49.433	53.875	41.710	16.238	96.724	61.072	68.185	65.713	58.237		
		72	43.868	56.008	51.968	36.987	35.116	43.772	27.768	102.266						
	ITALIA	1969	
		70	
		71	
		72	
	NEDERLAND	1969	
		70	80	22	253	52	40	363	
		71	..	858	2	
		72	69	
	tot. INTRA-CEE/EWG/EEG	1969	39.035	38.174	47.086	41.187	52.707	42.234	28.942	45.182	50.198	64.764	66.781	73.657		
		70	59.159	55.629	51.301	68.814	40.235	53.685	21.983	58.052	87.057	64.860	49.557	58.820		
		71	32.610	50.719	44.983	50.123	58.610	42.212	16.711	98.935	61.392	71.092	67.292	51.630		
		72	47.708	56.907	61.178	43.251	44.749	50.326	35.042	110.376						
II. E X T R A - CEE/EWG/EEG																
	EUROPE ORIENT.	1969	-	-	-	-	-	-	-	-	-	-	-	-	-	
		70	-	-	-	-	-	-	-	-	-	-	-	-	-	
		71	-	-	-	-	-	-	-	-	-	-	-	-	-	
		72	-	-	-	-	-	-	-	-	-	-	-	-	-	
	U.S.A.	1969	-	-	-	-	-	-	-	-	-	-	-	-	-	
		70	-	-	-	-	-	-	-	-	-	-	-	-	-	
		71	11.515	-	21.279	24.379	513	6.800	-	-	-	-	-	-	-	
		72	-	-	-	-	-	-	-	-	-	-	-	-	-	
	SYRIE	1969	-	-	-	-	-	-	-	-	-	-	-	-	-	
		70	-	-	-	-	-	-	-	-	-	-	-	-	-	
		71	-	-	-	-	-	-	-	-	-	-	-	-	-	
		72	-	-	-	-	-	-	-	-	-	-	-	-	-	
	ROYAUME-UNI	1969	-	-	-	-	-	-	-	-	-	-	-	-	-	
		70	-	-	-	-	-	-	-	-	-	-	-	-	-	
		71	-	-	-	-	-	-	-	-	-	-	-	-	-	
		72	-	-	-	-	-	-	-	-	-	-	-	-	-	
		1969	2.045	979	2.626	502	-	-	575	-	-	1.242	2.164			
		70	3.799	3.223	1.226	3.091	1.004	1.289	696	17.346	28.650	15.293	22.033	30.461		
		71	7.836	12.286	34.924	2.619	12.183	12.721	163	-	-	-	946	16.448		
		72	5.546	16.901	31.876	10.440	9.869	3.799	249	751	-	-	-	-	-	
	tot. EXTRA-CEE/EWG/EEG	1969	2.045	979	2.626	502	-	-	575	-	-	1.242	2.164			
		70	3.799	3.223	1.226	3.091	1.004	1.289	696	17.346	28.650	15.293	22.033	30.461		
		71	19.351	12.286	56.203	26.998	12.696	19.521	163	-	-	-	946	16.448		
		72	5.546	16.901	31.876	10.440	9.869	3.799	249	751	-	-	-	-	-	
	TOTAL / INSGESAMT / TOTALE / TOTAAL	1969	41.080	39.153	49.712	41.689	52.707	42.234	29.517	45.182	50.198	64.761	68.023	75.821		
		70	62.958	58.852	52.527	71.905	50.239	58.266	22.679	75.398	115.707	80.153	71.590	80.281		
		71	51.961	63.005	101.186	77.130	71.306	61.733	16.874	98.935	61.392	71.092	68.238	68.078		
		72	53.250	73.808	93.054	53.691	54.618	54.125	35.291	111.127						

U.E.B.L./B.L.E.U.

 Importations mensuelles (t)
 MaIs

 Monatliche Einfuhren (t)
 MaIs

 Importazioni mensili (t)
 Granoturco

 Maandelijkse invoer (t)
 MaIs

de :	aus :	da :	uit :		I	II	III	IV	V	VI	VII	VIII	IX	X	XI	XII
I. I N T R A - C E E / E W G / E E G																
B.R. DEUTSCHLAND	1969	-	-	-	-	-	-	-	-	-	-	-	-	-	-	-
	70	-	5	15	15	15	-	-	-	-	-	-	-	-	-	-
	71	//	21	15	-	-	-	-	-	-	-	-	-	-	-	-
	72	-	-	-	-	-	-	-	-	-	-	-	-	-	-	-
FRANCE	1969	45.840	44.807	39.791	40.078	41.329	42.111	20.059	15.005	13.468	28.370	40.950	56.828			
	70	54.301	45.882	51.736	60.930	38.935	52.410	30.020	30.897	37.354	22.430	57.037	56.902			
	71	50.398	73.475	51.420	68.860	75.623	59.029	39.474	48.813	29.988	95.634	121.745	90.374			
	72	81.196	92.601	93.043	101.123	111.486	110.423	65.442	66.252	-	-	-	-			
ITALIA	1969	-	-	-	-	-	-	-	-	-	-	-	-			
	70	-	-	-	-	-	-	-	-	-	-	-	-			
	71	-	-	-	-	-	-	-	-	-	-	-	-			
	72	-	-	-	-	-	-	-	-	-	-	-	-			
NEDERLAND	1969	-	-	-	-	-	-	-	-	-	-	-	-			
	70	-	-	-	-	-	-	-	-	-	-	-	-			
	71	-	-	-	-	-	-	-	-	-	-	-	-			
	72	-	-	-	-	-	-	-	-	-	-	-	-			
tot. INTRA-CEE/EWG/EEG	1969	45.840	45.007	42.935	40.883	44.221	42.965	21.686	15.865	16.146	35.129	41.580	59.434			
	70	55.204	49.209	52.368	63.994	39.498	53.546	30.528	37.147	39.121	23.148	58.361	58.862			
	71	51.611	73.966	52.257	69.602	76.454	60.143	39.750	53.903	34.083	97.116	124.154	92.134			
	72	81.750	93.579	94.351	107.567	115.897	110.445	67.173	66.903	-	-	-	-			
II. E X T R A - C E E / E W G / E E G																
EUROPE ORIENT.	1969	-	-	-	-	-	-	-	-	-	-	-	-			
	70	-	-	-	-	-	-	-	-	-	-	-	-			
	71	-	29	-	-	-	-	-	-	-	-	-	-			
	72	-	-	-	-	-	-	-	-	-	-	-	-			
U.S.A.	1969	26.479	258	18.891	37.546	36.634	15.752	57.387	110.735	66.628	48.027	56.769	54.921			
	70	11.686	60.237	61.707	24.652	306	8.023	23.279	67.509	98.199	52.837	112.291	52.752			
	71	70.290	95.723	29.082	50.112	11.343	14.366	10.531	34.873	72.006	30.430	41.903	19.471			
	72	-	-	-	-	-	-	-	-	-	-	-	-			
ARGENTINE	1969	-	-	-	-	-	-	-	-	-	-	-	-			
	70	-	-	-	-	-	-	-	-	-	-	-	-			
	71	-	-	-	-	-	-	-	-	-	-	-	-			
	72	-	-	-	-	-	-	-	-	-	-	-	-			
REP.SUD.AFR.	1969	-	-	-	-	-	-	-	-	-	-	-	-			
	70	-	-	-	-	-	-	-	-	-	-	-	-			
	71	-	-	-	-	-	-	-	-	-	-	-	-			
	72	-	-	-	-	-	-	-	-	-	-	-	-			
AUTRES PAYS	1969	6.501	13.484	6.784	18.256	23.478	11.519	8.165	18.651	5.346	24.115	8.956	13.369			
	70	1.059	5.856	7.087	30.271	28.721	57.363	23.998	36.315	13.434	12.992	6.195	4.941			
	71	7.945	10.426	5.433	8.269	13.820	42.923	12.751	8.220	10.214	17.825	27.986	21.326			
	72	27.815	29.538	31.073	11.210	28.912	49.510	8.903	68.554	-	-	-	-			
tot. EXTRA-CEE/EWG/EEG	1969	32.980	13.742	25.675	55.802	60.112	27.271	65.552	129.386	71.974	72.142	65.725	68.290			
	70	12.745	66.093	70.794	54.923	29.027	65.386	47.277	103.824	111.633	65.829	118.486	57.693			
	71	78.264	106.149	34.515	58.381	25.163	57.289	23.282	43.093	82.220	48.255	69.489	40.797			
	72	27.815	29.538	31.073	11.210	28.912	49.510	8.903	68.554	-	-	-	-			
TOTAL / INSGESAMT / TOTALE / TOTAAL	1969	78.820	58.749	68.610	96.685	104.333	70.236	87.238	145.251	88.120	107.271	107.305	127.724			
	70	67.949	115.302	123.162	118.917	68.525	118.932	77.805	140.971	150.754	88.977	176.847	116.555			
	71	129.775	180.115	86.772	127.983	101.617	117.432	63.032	96.995	116.303	145.371	193.643	132.931			
	72	109.565	123.117	125.424	118.777	144.809	159.955	76.076	125.840	-	-	-	-			

U.E.BL./B.L.E.U.

Importations mensuelles (t)
Autres céréales

Monatliche Einfuhren (t)
Anderes Getreide

Importazioni mensili (t)
Altri cereali

Maandelijkse invoer (t)
Andere graangewassen

de :	aus :	da :	uit :		I	II	III	IV	V	VI	VII	VIII	IX	X	XI	XII
I. I N T R A - CEE/EWG/EEG																
B.R. DEUTSCHLAND	1969
	70
	71
FRANCE	1969	3.176	1.689	1.026	1.497	628	1	1	1	820	1.997			
	70	9.594	5.089	9.147	4.095	126	1	35	23	1				
	71	14.230	7.241	12.663	14.520	11.923	14.883	9.439	15
ITALIA	1969
	70	10	1	16
	71
NEDERLAND	1969
	70	..	77	3	1	51	..	5	66	7	42	2				
	71	..	526	375	1	748	3.208	455	404	160	34	315	164			
tot. INTRA-CEE/EWG/EEG	1969	2.609	3.682	4.874	4.860	1.291	3.631	1.903	3.024	639	1.114	877	3.611			
	70	4.019	1.159	5.611	10.159	5.324	9.173	4.104	4.545	6.403	352	2.471	2.864			
	71	2.875	341	3.419	4.526	1.992	5.178	2.770	6.237	395	5.095	8.407	12.182			
	72	15.079	8.315	14.469	15.818	13.045	14.954	10.724	1.803							
II. E X T R A - CEE/EWG/EEG																
U.S.A.	1969	10.989	302	-	-	-	-	-	-	4.228	15.296	-	21.549	16.611		
	70	27.748	25.193	15.849	1.082	-	280	-	-	44.670	15.664	54.958	17.331			
	71	217	5.033	20.402	11.605	1	-	320	5.886	18.823	63	2.308				
	72	-	-	-	-	-	18	36	102	-	-	-	-	-	-	-
TURQUIE	1969	-	-	-	-	54	-	-	-	-	-	-	-	-	-	-
	70	-	-	-	-	-	-	-	-	-	-	-	-	-	-	-
	71	-	-	-	-	-	-	-	-	-	-	-	-	-	-	-
MAROC	1969	171	263	28	156	28	19	163	295	383	675	222	171			
	70	414	97	48	-	25	138	74	634	437	221	437	404			
	71	339	774	122	34	98	73	466	368	127	1.112	10.274				
REP. SUD AFR.	1969	-	-	-	-	-	-	-	-	-	-	-	-	-	-	-
	70	299	203	424	-	145	-	-	-	-	-	-	-	-	-	-
	71	-	-	-	-	-	-	-	-	-	-	-	-	-	-	-
ARGENTINE	1969	26.145	12.130	12.858	13.195	24.370	13.542	18.308	20.506	14.736	12.350	2.243	316			
	70	316	-	1.038	1.690	299	45.868	16.189	60.328	12.921	20.113	6.670	14.922			
	71	148	410	270	300	28.373	35.123	32.085	619	2.432	12.533	2.229	357			
AUTRES PAYS	1969	3.032	248	610	408	544	795	198	1.378	687	463	663	379			
	70	614	257	1.600	11.153	7.436	1.330	155	503	21	414	1.500	484			
	71	24.687	20.941	10.501	3.283	584	1.021	392	6.053	551	1	81	321			
	72	714	525	526	415	509	560	839	13.202							
tot. EXTRA-CEE/EWG/EEG	1969	40.337	12.943	13.496	13.759	24.996	14.356	18.669	26.407	31.102	13.488	24.677	17.477			
	70	29.075	25.750	18.959	13.925	7.905	47.616	16.418	61.465	58.249	36.412	63.565	33.201			
	71	29.559	80.584	37.355	14.933	29.056	36.217	33.243	12.558	22.174	12.724	5.730	10.952			
	72	1.366	1.877	1.655	763	1.041	1.023	1.090	14.475							
TOTAL / INSGESAMT / TOTALE / TOTAAL																
	1969	42.946	16.625	18.370	18.619	26.287	17.987	20.572	29.431	31.741	14.602	25.554	21.088			
	70	33.094	26.909	24.570	24.084	13.229	56.789	20.522	66.010	64.652	36.764	68.036	36.085			
	71	28.434	81.225	38.774	19.461	31.048	41.395	36.013	18.795	22.569	17.819	14.137	23.134			
	72	16.445	10.192	16.124	16.581	14.086	15.977	11.814	16.278							

U.E.B.L./B.L.E.U.

Importations mensuelles (t)
Farine d'autres céréales

Monatliche Einfuhren (t)
Mehl von anderem Getreide

Importazioni mensili (t)
Farina di altri cereali

Maandelijkse invoer (t)
Meel van andere granen

de :	aus :	da :	uit :		I	II	III	IV	V	VI	VII	VIII	IX	X	XI	XII	
I. I N T R A - CEE/EWG/EEG																	
				1969	195	..	332	150	..	290	20	
				70
				71	..	13	..	20	8	14	16	20	4	..	15
				72	15	9	22	15	20	3	11	20
				1969	194	178	175	115	170	155	165	85	71	133	149	193	193
				70	172	330	190	292	346	399	475	194	235	191	246	198	198
				71	264	178	237	252	226	272	150	365	1.227	294	294	265	265
				72	243	..	365	292	330	416	343	224
				1969
				70
				71
				72
				1969	180	120	60	60	120	100	80	40	20	60	80	80	80
				70	390	275	337	263	397	458	344	394	394	268	324	444	444
				71	319	144	402	287	267	332	302	309	695	250	389	239	239
				72	386	322	267	386	503	465	261	344
				1969	670	326	587	396	326	579	296	160	150	453	464	560	560
				70	576	631	546	576	743	919	892	626	662	518	610	657	657
				71	603	355	641	561	577	1.343	473	1.171	797	575	708	581	581
				72	652	541	668	696	863	910	634	598
tot. INTRA-CEE/EWG/EEG				1969	670	326	587	396	326	579	296	160	150	453	464	560	560
				70	576	631	546	576	743	919	892	626	662	518	610	657	657
				71	603	355	641	561	577	1.343	473	1.171	797	575	708	581	581
				72	652	541	668	696	863	910	634	598
II. E X T R A - CEE/EWG/EEG																	
				1969	-	-	-	-	-	-	1	-	-	-	-	-	-
				70	-	-	-	-	13	-	-	-	-	-	-	-	-
				71	-	-	-	-	-	-	-	-	-	-	-	-	-
				72	-	-	-	-	-	-	-	-	-	-	-	-	-
tot. EXTRA-CEE/EWG/EEG				1969	-	-	-	-	-	-	1	-	-	-	-	-	-
				70	-	-	-	-	13	-	-	-	-	-	-	-	-
				71	-	-	-	-	-	-	-	-	-	-	-	-	-
				72	-	-	-	-	-	-	-	-	-	-	-	-	-
TOTAL / INSGESAMT / TOTALE / TOTAAL				1969	670	326	587	396	326	579	297	160	150	453	464	560	560
				70	576	631	546	576	756	919	892	626	662	518	610	657	657
				71	603	355	641	561	577	1.343	473	1.171	797	575	708	581	581
				72	652	541	668	696	863	910	634	598

U.E.B.L./B.L.E.U.

Importations mensuelles (t)
Gruaux et semoules de céréales; céréales
mondés, perlés; germes de céréales

Monatliche Einfuhren (t)
Griess von Getreide; Getreidekörner geschält;
geschliffen, geschrotet, gequetscht; Getreidekeime

Importazioni mensili (t)
Semole e semolini di cereali;
cereali mondati; perlati; germi
di cereali

Maandelijkse invoer (t)
Grutten, griesmeel; gepelde, gepareelde, ge-
broken of geplette granen; graankiemen

de :	aus :	da :	uit :	I	II	III	IV	V	VI	VII	VIII	IX	X	XI	XII	
I. I N T R A - CEE/EWG/EEG																
B.R.DEUTSCHLAND	1969	..	120	..	120	204	45	85	87	125	..	100	168	..
	70	160	40	125	..	100	168	..	
	71	97	279	426	319	255	341	330	280	40	88	228	202	
	72	..	230	244	4	494	214	478	288	
FRANCE	1969	349	265	319	377	295	384	303	229	597	303	269	487	
	70	223	619	350	317	329	321	296	459	941	314	239	1.196	
	71	1.966	2.611	2.643	3.071	3.864	4.559	2.357	6.500	373	852	3.557	3.961	
	72	1.902	1.620	2.338	2.544	3.426	2.506	3.657	2.774	
ITALIA	1969	
	70	
	71	
	72	
NEDERLAND	1969	231	254	253	265	238	136	58	288	293	192	80	49	
	70	62	36	58	58	44	52	39	94	85	87	33	17	
	71	61	316	61	613	1.296	50	105	81	61	148	109	146	
	72	276	122	96	197	456	483	417	349	
tot. INTRA-CEE/EWG/EEG	1969	648	695	601	800	759	575	477	642	945	586	366	551	
	70	462	702	508	466	395	573	466	1.087	1.348	745	581	1.895	
	71	2.279	3.591	3.490	4.156	5.646	5.383	2.827	6.998	1.686	1.170	4.025	4.368	
	72	2.516	2.254	2.897	3.300	4.438	3.277	4.591	3.518	
II. E X T R A - CEE/EWG/EEG																
SUISSE	1969	-	-	-	-	-	-	-	-	-	-	-	-	-	-	
	70	-	-	-	-	-	-	-	-	-	-	-	-	-	-	
	71	-	-	-	-	-	-	-	-	-	-	-	-	-	-	
	72	-	-	-	-	-	-	-	-	-	-	-	-	-	-	
AUTRES PAYS	1969	5	1	2	9	-	6	9	3	10	9	2	1	
	70	3	-	4	3	2	3	5	-	3	13	3	1	
	71	4	3	-	3	12	-	-	-	-	-	2	15	
	72	4	9	-	2	1	8	16	21	
tot. EXTRA-CEE/EWG/EEG	1969	5	1	2	9	-	6	9	3	10	9	2	1	
	70	3	-	4	3	2	3	5	-	3	13	3	1	
	71	4	3	-	3	12	-	-	-	-	260	2	15	
	72	4	9	-	2	1	8	16	21	
TOTAL / INSGESAMT / TOTALE / TOTAAL																
1969	653	696	603	809	759	581	478	645	955	595	368	554		
70	465	702	512	469	397	576	471	1.087	1.351	758	584	1.896		
71	2.283	3.594	3.490	4.159	5.658	5.383	2.827	6.998	1.946	1.170	4.027	4.383		
72	2.520	2.263	2.897	3.302	4.439	3.285	4.607	3.539		

U.E.B.L./B.L.E.U.

Importations mensuelles (t)
Farine et semoules de manioc et similaires

Monatliche Einfuhren (t)
Mehl und Griess von Maniok und dgl.

Importazioni mensili (t)
Farine e semolini di manioca, ecc.

Maandelijkse invoer (t)
Meel en gries van maniok en dgl.

de :	aus :	da :	uit :		I	II	III	IV	V	VI	VII	VIII	IX	X	XI	XII
I. I N T R A - CEE/EWG/EEG																
B.R.DEUTSCHLAND	1969	-	-	-	-	-	-	-	-	-	-	-	-	-	-	-
	70	-	-	-	-	-	-	-	-	-	-	-	-	-	-	-
	71	-	..	-	-	..	-	-	-	-	-	-	-	-	..	-
FRANCE	1969	-	-	-	-	-	-	-	-	-	-	-	-	-	-	-
	70	-	-	-	-	-	-	-	-	-	-	-	-	-	-	-
	71	-	..	-	-	..	-	-	-	-	-	-	-	-	..	-
ITALIA	1969	-	-	-	-	-	-	-	-	-	-	-	-	-	-	-
	70	-	-	-	-	-	-	-	-	-	-	-	-	-	-	-
	71	-	-	-	-	-	-	-	-	-	-	-	-	-	-	-
NEDERLAND	1969	-	-	-	-	-	-	-	-	-	-	-	-	-	-	-
	70	-	-	-	-	-	-	-	-	-	-	-	-	-	-	-
	71	-	-	-	-	-	-	-	-	-	-	-	-	-	-	-
tot. INTRA-CEE/EWG/EEG	1969	-	5	-	-	-	-	-	4	-	-	1	-	-	-	-
	70	-	-	-	3	-	-	-	-	-	-	6	-	-	24	-
	71	-	-	-	2	-	-	20	6	11	-	-	-	-	2	-
	72	38	50	68	70							7				
II. E X T R A - CEE/EWG/EEG																
THAILANDE	1969	-	-	-	-	-	-	-	-	-	-	-	-	-	-	-
	70	-	-	-	-	-	-	-	-	-	-	-	-	-	-	-
	71	-	-	-	-	-	-	-	-	-	-	-	-	-	-	-
INDONESIE	1969	-	-	-	-	-	-	-	-	-	-	-	-	-	-	-
	70	-	-	-	-	-	-	-	-	-	-	-	-	-	-	-
	71	270	-	-	-	-	-	-	-	-	-	-	-	-	-	-
AUTRES PAYS	1969	7	-	-	-	-	-	29	-	-	-	-	-	-	-	-
	70	-	-	-	-	-	-	-	1	-	-	-	-	-	-	33
	71	-	-	-	-	-	-	-	-	-	-	-	-	-	-	-
tot. EXTRA-CEE/EWG/EEG	1969	7	-	-	-	-	-	29	-	-	1	-	-	-	-	-
	70	-	-	-	-	-	-	-	1	-	-	-	-	-	-	33
	71	270	-	-	-	-	-	-	-	-	1	-	-	-	-	-
	72															
TOTAL / INSGESAMT / TOTALE / TOTAAL																
	1969	7	5	-	-	-	-	29	4	-	1	-	-	-	-	-
	70	-	-	-	3	-	-	-	1	-	-	-	6	-	24	33
	71	270	-	-	2	-	-	-	-	-	1	-	-	-	2	-
	72	38	50	68	70			20	6	12	7					

U.E.B.L./B.L.E.U.

Importations mensuelles (t)

Monatliche Einfuhren (t)

Importazioni mensili (t)

Maandelijkse invoer (t)

Malt

Malz

Malto

Mout

de :	aus :	da :	uit :		I	II	III	IV	V	VI	VII	VIII	IX	X	XI	XII
I. I N T R A - CEE/EWG/EEG																
		1969
B.R. DEUTSCHLAND		70
		71	5.655
		72
FRANCE		1969	865	953	1.999	1.501	3.624	3.166	1.853	2.204	1.740	2.370	2.050	1.827	1.637	1.591
		70	1.649	2.490	1.915	2.703	1.512	2.340	1.507	1.553	1.135	1.323	913	1.637	1.591	1.591
		71	743	1.129	378	445	558	810	860	709	1.245	1.022	1.484	1.591	1.591	1.591
		72	2.664	1.358	2.505	1.464	582	1.001	2.041	1.143
ITALIA		1969
		70
		71
		72
NEDERLAND		1969
		70
		71	2.120	1.580
		72	42
tot. INTRA-CEE/EWG/EEG		1969	907	971	2.054	1.502	4.522	4.363	2.161	3.620	2.494	2.389	2.088	2.044	2.044	2.044
		70	1.744	2.567	2.010	2.703	1.550	2.365	1.787	1.751	1.391	1.381	1.071	2.152	2.152	2.152
		71	936	1.257	631	485	580	1.049	1.125	790	1.284	1.033	1.485	1.646	1.646	1.646
		72	2.833	1.583	2.618	1.522	624	1.067	2.707	1.443
II. E X T R A - CEE/EWG/EEG																
TCHECOSLOVAQUIE		1969	314	244	296	284	254	150	169	140	131	186	209	360	360	360
		70	-599	-	-	-	-	-	-	-	-	-	-	-	-	-
		71	-	378	409	492	285	19	-	148	166	169	205	74	74	74
		72	-	-	-	-	-	-	-	-	-	-	-	-	-	-
ROYAUMS UNI		1969	-	-	-	-	-	-	-	-	-	-	-	-	-	-
		70	-	-	-	-	-	-	-	-	-	-	-	-	-	-
		71	542	1.771	2.468	2.548	356	659	545	16	16	253	16	31	31	31
		72	-	2.449	2.377	1.095	25	16	36	16	16	-	-	-	-	-
CANADA		1969	-	-	-	-	-	-	-	-	-	-	-	-	-	-
		70	-	-	-	-	-	-	-	-	-	-	-	-	-	-
		71	-	-	-	-	-	-	-	-	-	-	-	-	-	-
		72	-	-	-	-	-	-	-	-	-	-	-	-	-	-
AUTRES PAYS		1969	100	136	39	52	67	78	64	51	6	57	36	106	106	106
		70	497	575	623	922	507	353	193	161	219	633	735	1.134	1.134	1.134
		71	1	5	-	44	1	-	268	36	38	-	-	58	58	58
		72	1.026	-	267	228	267	209	150	190	-	-	-	-	-	-
tot. EXTRA-CEE/EWG/EEG		1969	414	380	335	336	321	228	233	161	137	243	245	466	466	466
		70	497	575	623	922	507	353	193	161	219	633	735	1.134	1.134	1.134
		71	1.142	2.154	2.877	3.084	642	678	813	200	442	442	221	163	163	163
		72	1.026	2.694	2.644	1.323	292	225	150	206	-	-	-	-	-	-
TOTAL / INSGESAMT / TOTALE / TOTAAL		1969	1.321	1.351	2.389	1.838	4.843	4.591	2.394	3.781	2.631	2.632	2.333	2.510	2.510	2.510
		70	2.241	3.142	2.633	3.625	2.057	2.718	1.986	1.912	1.610	2.014	1.806	3.286	3.286	3.286
		71	2.078	3.811	3.508	3.559	1.222	1.727	1.938	990	1.504	1.475	1.706	1.809	1.809	1.809
		72	3.859	4.277	5.262	2.845	916	1.292	2.857	1.649

U.E.B.L./B.L.E.U.

Importations mensuelles (t)
Féoule de pommes de terre

Monatliche Einfuhren (t)
Stärke von Kartoffeln

Importazioni mensili (t)
Fecola di patata

Maandelijkse invoer (t)
Aardappelzetmeel

de :	aus :	da :	uit :		I	II	III	IV	V	VI	VII	VIII	IX	X	XI	XII	
I. I N T R A - CEE/EWG/EEG																	
B.R.DEUTSCHLAND	1969	-	..	-	-	-	-	-	-	..	-		
	70		
	71		
FRANCE	1969	715	291	359	193	261	191	93	111	302	374	386	387				
	70	233	419	308	347	253	330	291	270	495	556	36	55				
	71	241	377	338	308	123	129	250	217	139	106	82	98				
ITALIA	1969	-	..	-	-	-	-	-	..	-			
	70				
	71				
NEDERLAND	1969	476	1.337	259	1.479	2.030	2.010	1.245	1.051	1.471	1.299	1.178	694				
	70	952	1.209	1.191	1.383	1.228	1.680	746	750	658	527	172	695				
	71	335	204	153	196	275	258	137	300	353	252	335	373				
tot. INTRA-CEE/EWG/EEG	1969	1.192	1.648	618	1.694	2.291	2.201	1.339	1.163	1.773	1.673	1.565	1.081				
	70	1.187	1.640	1.501	1.731	1.482	2.010	1.037	1.020	1.152	1.083	209	750				
	71	576	581	491	505	399	388	388	518	493	358	416	472				
	72	540	608	539	466	496	550	299	411								
	II. E X T R A - CEE/EWG/EEG																
	tot. EXTRA-CEE/EWG/EEG	1969	1	-	-	-	1	-	-	-	-	-	-	-	-	-	
70		44	52	-	-	22	89	67	-	25	1	272	15				
71		18	109	62	42	62	71	61	-	19	-	1	-				
TOTAL / INSGESAMT / TOTALE / TOTAAL	1969	1.193	1.648	618	1.694	2.292	2.201	1.339	1.163	1.773	1.673	1.565	1.081				
	70	1.231	1.692	1.501	1.731	1.504	2.099	1.104	1.020	1.177	1.084	481	765				
	71	594	690	553	547	461	459	449	518	512	358	417	472				
	72	540	608	539	467	496	550	299	411								

U.E.B.L./B.L.E.U.

Importations mensuelles (t)
Autres amidons et féculés: inuline

Monatliche Einfuhren (t)
Anderes Stärke; Inulin

Importazioni mensili (t)
Altri amidi e fecole: inulina

Maandelijkse invoer (t)
Andere zetmeel; inuline

de :	aus :	da :	uit :		I	II	III	IV	V	VI	VII	VIII	IX	X	XI	XII
I. I N T R A - CEE/EWG/EEG																
B.R. DEUTSCHLAND	1969	256	156	264	70	22	47	118	168	200	201	163	57			
	70	157	237	116	200	158	86	140	683	724	641	27	50			
	71	338	145	250	165	337	426	392	489	110	51	266	225			
FRANCE	1969	20	9	..	70	40	182	158	191	222	439	493	476			
	70	355	190	351	566	437	574	674	430	419	521	413				
	71	783	892	1.021	843	484	900	251	242	733	668	945	1.114			
ITALIA	1969	1.007	1.126	1.265	708	714	858	368	534
	70
	71
NEDERLAND	1969
	70	226	311	318	509	223	399	357	362	685	1.027	815	673			
	71	583	861	892	683	786	793	166	647	639	951	790	631			
tot. INTRA-CEE/EWG/EEG	1969	623	608	771	825	515	648	634	721	1.148	1.669	1.471	1.248			
	70	1.143	1.354	1.401	1.490	1.425	1.459	989	1.708	1.824	2.053	2.311	1.140			
	71	1.811	1.951	2.179	1.811	1.677	1.655	1.285	1.776	1.644	1.583	1.873	2.041			
	72	2.018	2.128	2.390	1.725	2.023	2.414	876	1.783							
II. E X T R A - CEE/EWG/EEG																
YUGOSLAVIE	1969	-	-	-	-	-	-	-	-	-	-	-	-	-	-	-
	70	-	-	-	-	-	-	-	-	-	-	-	-	-	-	-
	71	-	-	-	-	-	-	-	-	-	-	-	-	-	-	-
ROYAUME UNI	1969	-	-	-	-	-	-	-	-	-	-	-	-	-	-	-
	70	-	-	-	-	-	-	-	-	-	-	-	-	-	-	-
	71	-	-	-	-	-	-	-	-	-	-	-	-	-	-	-
AUTRES PAYS	1969	-	18	-	1	3	10	20	20	1	21	1	-			
	70	-	10	1	43	28	20	23	50	146	27	721	22			
	71	48	70	52	24	5	47	2	33	1	23	72				
tot. EXTRA-CEE/EWG/EEG	1969	-	18	-	1	3	10	20	20	1	21	1	-			
	70	-	10	1	43	28	20	23	50	146	27	721	22			
	71	48	70	52	24	5	47	2	33	1	23	72				
	72	2.301	23	3	5	2	29	5	4							
TOTAL / INSGESAMT / TOTALE / TOTAAL																
	1969	623	626	771	826	518	658	654	741	1.149	1.690	1.472	1.248			
	70	1.143	1.354	1.402	1.533	1.453	1.479	1.014	1.758	1.970	2.080	3.032	1.162			
	71	1.859	2.021	2.231	1.835	1.682	1.702	1.287	1.809	1.645	1.606	1.945	2.051			
	72	2.319	2.151	2.393	1.731	2.025	2.443	891	1.781							

U.E.B.L./E.L.E.U.

Importations mensuelles (t)
Solubles de poissons ou de baleine

Monatliche Einfuhren (t)
Solubles von Fischen und Walen

Importazioni mensili (t)
Solubili di pesci o di balena

Maandelijkse invoer (t)
Visperswater van vis of van walvis

de :	aus :	da :	uit :		I	II	III	IV	V	VI	VII	VIII	IX	X	XI	XII
I. I N T R A - CEE/EWG/EEG																
				1969	-	..	-	-	-	-	-	..	-	..	-	-
				70	-	..	-	-	-	-	-	..	-	..	-	-
				71	-	..	-	-
				72	-	-	..	-	-
				1969	-	..	-	-	-	-	-	..	-	..	-	-
				70	-	..	-	-	-	-	-	..	-	..	-	-
				71	-	..	-	-
				72	-	-	..	-	-
				1969	-	..	-	-	-	-	-	..	-	..	-	-
				70	-	..	-	-	-	-	-	..	-	..	-	-
				71	-	..	-	-
				72	-	-	..	-	-
				1969	-	..	-	-	-	-	-	..	-	..	-	-
				70	-	..	-	-	-	-	-	..	-	..	-	-
				71	-	..	-	-
				72	-	-	..	-	-
				1969	-	1	-	-	-	-	-	6	-	7	-	-
				70	-	-	-	-	-	-	-	-	-	17	-	-
				71	20	20	11	11	-	1	118	-	122	33	-	40
				72	-	8	2	-	18	74	33	66	-	-	-	-
II. E X T R A - CEE/EWG/EEG																
				1969	-	-	-	-	-	-	-	-	-	-	-	-
				70	-	-	-	-	-	-	-	-	-	-	-	-
				71	-	-	-	-	-	-	-	-	-	-	-	-
				72	-	-	-	-	-	-	-	-	-	-	-	-
				1969	-	1	-	-	-	-	-	6	-	7	-	-
				70	-	-	-	-	-	-	-	-	-	17	-	-
				71	20	20	11	11	18	74	118	66	122	33	-	40
				72	-	8	2	-	18	74	33	66	-	-	-	-
TOTAL / INSGESAMT / TOTALE / TOTAAL				1969	-	1	-	-	-	-	-	6	-	7	-	-
				70	-	-	-	-	-	-	-	-	-	17	-	-
				71	20	20	11	11	18	74	118	66	122	33	-	40
				72	-	8	2	-	18	74	33	66	-	-	-	-

U.E.B.L./B.L.E.U.

Importations mensuelles (t)
Préparations fourragères (1)

Monatliche Einfuhren (t)
Zubereitetes Futter (1)

Importazioni mensili (t)
Mangini preparati per animali (1)

Maandelijkse invoer (t)
Preparaten voor diervoeding (1)

de :	aus :	da :	uit :	I	II	III	IV	V	VI	VII	VIII	IX	X	XI	XII
I. I N T R A - CEE/EWG/EEG															
BR DEUTSCHLAND	1969	1.762	794	843	640	606	586	551	248	582	2.238	2.666	1.348		
	70	671	764	600	409	645	824	414	219	603	2.253	2.153	1.272		
	71	695	809	1.088	867	1.077	627	815	331	666	1.400	1.835	1.187		
	72	592	2.282	847	908	945	966	880	477						
FRANCE	1969
	70	240	140	181	222	428	98	98	40	68	85	36	21		
	71
	72	1.135	1.003	981	1.291	818	318	348	332	295	341	358	
ITALIA	1969
	70
	71
	72
NEDERLAND	1969	1.303	1.304	1.564	1.594	1.497	1.521	1.478	1.357	1.647	1.533	1.303	1.596		
	70	1.366	1.496	1.753	1.861	1.580	1.564	1.444	1.646	1.651	2.008	1.452	1.815		
	71	1.776	1.924	2.345	2.437	1.987	2.837	1.022	2.211	2.482	1.130	2.155	2.335		
	72	2.429	2.384	2.731	2.672	2.837	3.123	2.572	3.544						
tot. INTRA-CEE/EWG/EEG	1969	3.345	2.358	2.762	2.645	2.375	2.415	2.335	1.892	2.536	4.131	4.266	3.425		
	70	2.782	2.837	3.139	3.221	2.925	3.084	2.625	2.312	2.824	4.800	3.998	3.363		
	71	2.843	3.053	3.902	3.755	3.485	3.929	3.366	2.929	3.545	4.073	4.417	3.952		
	72	3.871	2.488	4.990	4.970	5.110	5.633	4.404	4.643						
II. E X T R A - CEE/EWG/EEG															
USA	1969	-	-	-	-	-	-	-	-	-	-	-	-	-	-
	70	296	-	-	91	-	1	-	-	-	1	-	-	1	-
	71	-	-	-	-	-	-	-	-	-	-	-	-	-	-
	72	-	-	-	-	-	-	-	-	-	-	-	-	-	-
AUTRES PAYS	1969	169	74	67	139	106	130	78	120	139	227	261	130		
	70	100	49	179	130	375	99	253	151	135	130	143	80		
	71	103	231	188	147	91	74	260	123	60	-	112	64		
	72	204	1.886	170	120	97	117	59	99						
tot. EXTRA-CEE/EWG/EEG	1969	169	74	67	139	106	130	78	120	139	227	261	130		
	70	396	49	179	221	375	100	253	151	136	130	144	80		
	71	103	231	188	147	91	74	260	123	60	177	112	64		
	72	204	1.886	170	120	97	117	59	99						
TOTAL / INSGESAMT / TOTALE / TOTAAL	1969	3.514	2.432	2.829	2.784	2.481	2.545	2.413	2.012	2.675	4.358	4.527	3.555		
	70	3.178	2.886	3.318	3.442	3.300	3.184	2.878	2.463	2.960	4.930	4.142	3.443		
	71	2.946	3.284	4.090	3.902	3.576	4.003	3.626	3.052	3.605	4.250	4.529	4.016		
	72	4.075	4.374	5.160	5.090	5.207	5.750	4.463	4.742						

(1) y compris les condiments - (1) einschliesslich Wirkstoffhaltiger Vermischungen - (1) compresi i condimenti - (1) andere preparaten dan van graan in melkprodukten inbegrepen.

U.E.B.L./B.L.E.U.

Importations mensuelles (t)
Riz en paille

Monatliche Einfuhren (t)
Reis in der Strohhuelse

Importazioni mensili (t)
Riso greggio

Maandelijkse invoer (t)
Rijst in de dop

de :	aus :	da :	uit :		I	II	III	IV	V	VI	VII	VIII	IX	X	XI	XII
I. I N T R A - CEE/EWG/EEG																
	B.R.DEUTSCHLAND	1969	-	-
		70	-	-
		71	-
		72	-
	FRANCE	1969	-	-
		70	-	-
		71	-
		72	..	21	..	22	..	37	18	1	..	-
	ITALIA	1969	-	-
		70	-	-
		71	-
		72	-
	NEDERLAND	1969	-	-
		70	-	-
		71	-
		72	-
	tot. INTRA-CEE/EWG/EEG	1969	21	24	41	-	21	21	22	23	-	46	50	1	45	23
		70	2	23	22	6	26	1	47	45	22	50	50	50	33	23
		71	55	23	50	22	57	22	43	46	66	51	33	33	22	22
		72	25	37	1	26	20	139	28	101						
II. E X T R A - CEE/EWG/EEG																
		1969	685	93	-	6	2.681	594	2.066	1.554	-	1.732	2.854	3.267		
		70	4.477	281	1.426	135	2.060	2.151	666	383	695	1.003	1.443	2.435		
		71	3.124	805	3.091	1.566	1.001	1.796	1.875	3.506	649	2.107	1.066	1.560		
		72	1.368	659	769	3.832	1.740	1.571	2.047	1.064						
	tot. EXTRA-CEE/EWG/EEG	1969	706	117	41	6	2.702	615	2.088	1.577	-	1.778	2.855	3.312		
		70	4.479	304	1.448	141	2.086	2.152	713	428	717	1.053	1.493	2.435		
		71	3.199	828	3.150	1.588	1.058	1.818	1.918	3.552	715	2.158	1.099	1.562		
		72	1.393	696	770	3.858	1.760	1.708	2.075	1.165						
TOTAL / INSGESAMT / TOTALE / TOTAAL			1969	706	117	41	6	2.702	615	2.088	1.577	-	1.778	2.855	3.312	
		70	4.479	304	1.448	141	2.086	2.152	713	428	717	1.053	1.493	2.435		
		71	3.199	828	3.150	1.588	1.058	1.818	1.918	3.552	715	2.158	1.099	1.562		
		72	1.393	696	770	3.858	1.760	1.708	2.075	1.165						

U.E.B.L./B.L.E.U.

Importations mensuelles (t)
Riz en grains décoortiqués, même polis ou
glacés

Monatliche Einfuhren (t)
Reis enthülst auch poliert oder
glasiert

Importazioni mensili (t)
Riso in grani, pilati anche brillati
o lucidati

Maandelijkse invoer (t)
Gepelde rijst ook geslepen of
geglansd

de :	aus :	da :	uit :		I	II	III	IV	V	VI	VII	VIII	IX	X	XI	XII	
I. I N T R A - CEE/EWG/EEG																	
BR DEUTSCHLAND		1969	41	177	23	21	20	346	142	167	303	28	159	21			
		70	146	34	69	26	51	50	174	10	92	65	34	22			
		71	125	78	26	13	80	69	3	3	9	4	5	76			
		72	85	211	234	254	259	294	1	364							
FRANCE		1969	
		70	22	4	23	5	..	1	..	1	1	1	
		71
		72	22	..	44	44	22	74	14	48
ITALIA		1969	35	6	70	72	80	30	119	80	8	181	38	64			
		70	..	149	219	35	85	63	50	4	34	91	338	244			
		71	..	15	194	169	216	112	57	27	6	217	248	156			
		72	14	208	192	260	128	207	58	202							
NEHERLAND		1969	
		70
		71
		72
tot. INTRA-CEE/EWG/EEG		1969	115	223	120	163	119	388	283	251	326	222	237	151			
		70	230	226	356	131	165	145	254	31	138	169	418	298			
		71	222	293	251	202	303	199	96	52	37	272	285	337			
		72	199	575	541	606	476	621	95	620							
II. E X T R A - CEE/EWG/EEG																	
U.S.A.		1969	178	4	68	216	556	208	70	170	232	131	196	218			
		70	269	156	346	164	243	139	92	192	77	139	185	198			
		71	168	215	181	160	220	116	211	798	19	-	3	19			
		72	80	17	77	57	3	-	11	-							
AUTRES PAYS		1969	106	8	4	3	114	55	52	226	192	10	49	216			
		70	8	56	13	14	5	10	36	11	78	66	3	4			
		71	25	21	53	46	7	51	1	19	57	-	64	163			
		72	5	3	8	4	11	28	1	2							
tot. EXTRA-CEE/EWG/EEG		1969	284	12	72	219	670	263	122	396	424	141	245	434			
		70	277	212	359	178	248	149	128	203	155	205	188	202			
		71	193	236	241	226	227	167	212	817	76	-	67	182			
		72	85	20	85	61	14	28	12								
TOTAL / INSGESAMT / TOTALE / TOTAAL		1969	399	235	192	382	789	651	405	647	750	363	482	585			
		70	507	438	715	309	413	294	373	234	293	372	606	500			
		71	415	529	492	430	530	366	308	869	113	272	352	519			
		72	284	595	626	667	490	649	107	622							

U.E.B.L./B.L.E.U.

Importations mensuelles (t)
Brisures de riz

Monatliche Einfuhren (t)
Bruchreis

Importazioni mensili (t)
Riso spezzato

Maandelijkse invoer (t)
Gebroken rijst

de :	aus :	da :	uit :		I	II	III	IV	V	VI	VII	VIII	IX	X	XI	XII
I. I N T R A - CEE/EWG/EEG																
B.R.DEUTSCHLAND	1969	..	-	-	-	-	-	-	..	-
	70	..	-	-	-	-	-	-	..	-	..	-
	71	..	-	-	-	-	-	-	..	-	..	-
FRANCE	1969	..	-	-	-	-	-	-	..	-
	70	..	-	-	-	-	-	-	..	-	..	-
	71	..	-	-	-	-	-	-	..	-	..	-
ITALIA	1969	..	-	-	-	-	-	-	..	-
	70	..	-	-	-	-	-	-	..	-	..	-
	71	..	-	-	-	-	-	-	..	-	..	-
NEDERLAND	1969	..	-	-	-	-	-	-	..	-
	70	..	-	-	-	-	-	-	..	-	..	-
	71	..	-	-	-	-	-	-	..	-	..	-
tot. INTRA-CEE/EWG/EEG	1969	35	-	32	30	-	-	-	-	36	1	-	20	3	2	-
	70	23	-	19	1	-	-	-	-	1	4	10	-	20	-	-
	71	29	1	4	23	1	1	1	1	1	1	35	48	2	-	-
	72	24	12	3	3	1.044	99	1	1	1	2	1	35	48	2	-
II. E X T R A - CEE/EWG/EEG																
U.S.A.	1969	-	-	-	-	-	-	-	-	-	-	-	-	-	-	-
	70	-	-	-	-	-	-	-	-	-	-	-	-	-	-	-
	71	-	-	-	-	-	-	-	-	-	-	1.491	-	-	-	-
	72	-	-	-	-	-	-	-	-	-	-	-	-	-	-	-
BIRMANIE	1969	999	-	3.617	7	-	-	1.378	1	-	-	-	1.005	-	-	1.874
	70	-	-	500	505	1.713	305	505	-	-	-	-	-	1.269	976	495
	71	293	2.602	-	60	840	597	-	-	-	401	-	-	-	-	-
	72	-	53	510	3.925	255	-	-	-	-	819	-	-	-	-	-
THAILANDE	1969	-	-	-	-	-	-	-	-	99	-	-	199	-	-	-
	70	-	-	-	-	-	-	-	-	-	-	-	15	-	-	-
	71	-	-	-	-	-	-	-	-	-	-	-	-	891	426	2.395
	72	-	-	-	-	-	-	-	-	-	-	-	-	-	-	-
AUTRES PAYS	1969	808	346	1.801	1.042	1.022	2.454	1.241	-	-	-	-	371	3.778	1.301	675
	70	1.293	1.081	263	2.349	1.951	1.791	772	-	-	-	-	2.039	1.425	864	2.009
	71	763	3.263	430	1.410	899	1.511	1.509	-	-	-	-	2.561	1.890	336	971
	72	606	862	1.032	49	1.847	749	376	-	-	-	-	1.263	-	-	-
tot. EXTRA-CEE/EWG/EEG	1969	1.807	346	4.968	2.046	1.520	3.832	1.341	-	-	-	-	2.555	1.575	3.778	1.301
	70	2.293	1.081	763	2.854	3.664	1.947	1.277	-	-	-	-	2.039	1.440	2.133	2.985
	71	1.056	5.865	430	1.470	1.739	2.108	1.509	-	-	-	-	4.453	1.890	1.227	1.397
	72	606	915	1.542	3.974	2.102	749	383	-	-	-	-	2.082	-	-	-
TOTAL / INSGESAMT / TOTALE / TOTAAL	1969	1.842	346	5.000	2.076	1.520	3.832	1.377	-	-	-	-	2.556	1.575	3.798	1.304
	70	1.316	1.081	782	2.855	3.664	1.945	1.277	-	-	-	-	2.043	1.450	2.133	3.005
	71	1.085	5.866	434	1.493	1.740	2.109	1.510	-	-	-	-	4.454	1.925	1.275	1.399
	72	630	927	1.545	3.977	3.146	848	390	-	-	-	-	2.084	-	-	-

EXPORTATIONS MENSUELLES DU SECTEUR : CEREALES , RIZ
MONATLICHE AUSFUHREN DES SEKTORS : GETREIDE , REIS
ESPORTAZIONI MENSILI DEL SETTORE : CEREALI , RISO
MAANDELIJKSE UITVOER VAN DE SEKTOR : GRAANGEWASSEN , RIJST

U.E.B.L./B.L.E.U.

Exportations mensuelles (t)
FromentMonatliche Ausfuhren (t)
WeizenEsportazioni mensili (t)
FrumentoMaandelijkse uitvoer (t)
Tarwe

vers :	nach :	verso :	naar :	I	II	III	IV	V	VI	VII	VIII	IX	X	XI	XII
I. I N T R A - CEE/EWG/EEG															
BR DEUTSCHLAND	1969	2.447	3.335	5.277	1.297	187	1.015	..	50	2.837	2.692	1.177	3.220		
	70	1.401	477	2.583	2.966	2.246	1.439	2.247	160	5364		
	71	1.235	2.639	3.204	10.640	10.280	27.326	7.781	2.678	212	13	2.058	4.228		
FRANCE	72	1.781	5.827	31.266	18.655	30.710	19.371	17.041	1.892						
	1969	560	3.966	1.727	4.318	2.165	4.277	1.356	1.310	811	3.893	10.503	8.395		
	70	4.456	7.496	1.702	3.338	280	1.178	3.337	9.377	4.815	8.817	3.822	6.452		
ITALIA	71	1.901	250	2.905	2.380	10	524	37	1.400	307	1	138	3.698		
	72		
	1969		
NETHERLAND	70		
	71		
	72		
tot. INTRA-CEE/EWG/EEG	1969	913	318	45	150	960	2.704	21.175	8.603	12.342	20.544	18.529	18.761		
	70	12.140	8.309	10.276	9.492	6.369	4.370	13.262	1.703	3.347	131	1.512	1.610		
	71		
tot. EXTRA-CEE/EWG/EEG	72	3.389	15.528	6.936	13.544	10.444	10.019	4.138	4.289						
	1969	3.920	7.665	7.089	5.766	3.313	7.996	22.541	9.988	16.090	27.156	30.209	30.376		
	70	18.277	16.002	15.352	18.014	10.248	8.142	19.564	13.326	10.154	11.217	5.504	13.226		
ROYAUME UNI	71	3.687	3.342	6.987	13.146	11.404	31.047	14.342	4.961	3.236	6.863	8.406	18.361		
	72	5.175	22.218	38.209	32.203	41.154	30.489	21.804	6.204						
	1969		
POLOGNE	70		
	71		
	72		
PORTUGAL	1969		
	70		
	71		
NORVEGE	72		
	1969		
	70		
TCHECOSLOVAQUIE	71		
	72		
	1969		
AUTRES PAYS	70		
	71		
	72		
tot. EXTRA-CEE/EWG/EEG	1969	638	800	1.450	8.795	2.970	3.940	6.462	12.750	11.192	3.270		
	70	2.368	4.625	7.290	1.461	4	1	525		
	71	4.833	750	6.323	500	1	250	21	5.714		
tot. EXTRA-CEE/EWG/EEG	72	81	1.672	47		
	1969	638	800	1.450	8.795	2.970	3.940	6.462	12.750	11.192	3.270	5.478	6.478		
	70	2.368	4.625	7.290	1.461	601	684	525		
TOTAL / INSGESAMT / TOTALE / TOTAAL	71	4.833	750	1	250	21	5.714		
	72	81	1.672	47		
	1969	4.558	8.465	8.539	14.561	6.283	11.936	29.003	22.738	27.282	30.426	35.687	36.854		
70	20.645	20.827	22.642	19.475	10.849	8.142	19.564	13.326	10.838	11.742	5.504	13.426			
71	3.687	3.342	6.987	13.146	16.327	31.797	14.342	5.461	3.237	7.113	8.427	24.075			
72	5.256	23.890	38.256	32.203	41.154	30.489	21.804	8.204							

U.E.B.L./B.L.E.U.

Exportations mensuelles (t)
SeigleMonatliche Ausfuhren (t)
RoggenEsportazioni mensili (t)
SegalaMaandelijkse uitvoer (t)
Rogge

vers:	nach:	verso:	naar:		I	II	III	IV	V	VI	VII	VIII	IX	X	XI	XII
I. I N T R A - CEE/EWG/EEG																
				1969	120	-	1.477	158	-	271	189	-	110	1.761	-	-
				70	-	-	92	-	-	-	-	-	-	-	-	-
				71	99	81	45	135	36	..	-	246	72	-
				72	-	-	1.752	-	-	-	-	45	-	-	-	-
				1969	-	-	-	-	-	-	-	-	-	-	-	-
				70	-	-	..	-	-	171	-	..	-	..	-	5
				71	-	-	-	-	-	..	-	-	-	-
				72	-	-	-	-	-	-	-	..	-	-	-	-
				1969	-	-	-	-	-	-	-	-	-	-	-	-
				70	-	-	..	-	-	-	-	..	-	-	-	-
				71	-	-	-	-	-	..	-	-	-	-
				72	-	-	-	-	-	-	-	..	-	-	-	-
				1969	-	98	-	-	-	-	-	-	-	-	-	-
				70	-	-	..	-	-	-	-	..	-	..	-	-
				71	608	..	-	-	-	-	-	-	-	-	-	56
				72	-	-	-	-	-	-	-	..	-	-	-	-
				1969	120	98	1.477	158	-	-	-	-	110	1.761	-	-
				70	-	-	92	-	271	360	-	51	-	5	-	5
				71	676	71	99	81	45	135	36	-	40	246	72	56
				72	-	22	1.752	-	-	-	-	142	-	-	-	-
				1969	-	-	-	-	-	-	-	-	-	100	-	-
				70	-	-	-	-	-	-	-	-	-	-	-	-
				71	-	-	92	-	4	-	-	-	-	-	-	-
				72	-	-	-	-	-	-	-	-	-	-	-	-
				1969	120	98	1.477	158	-	-	-	-	110	1.861	-	-
				70	-	-	92	-	271	360	-	51	-	5	-	5
				71	676	71	99	81	45	135	36	-	40	246	72	56
				72	-	22	1.752	-	-	-	-	142	-	-	-	-
II. E X T R A - CEE/EWG/EEG																
				1969	-	-	-	-	-	-	-	-	-	-	-	-
				70	-	-	-	-	-	-	-	-	-	-	-	-
				71	-	-	-	-	-	-	-	-	-	-	-	-
				72	-	-	-	-	-	-	-	-	-	-	-	-
				1969	-	-	-	-	-	-	-	-	-	-	-	-
				70	-	-	-	-	-	-	-	-	-	-	-	-
				71	-	-	-	-	-	-	-	-	-	-	-	-
				72	-	-	-	-	-	-	-	-	-	-	-	-
				1969	120	98	1.477	158	-	-	-	-	110	1.861	-	-
				70	-	-	92	-	271	360	-	51	-	5	-	5
				71	676	71	99	81	45	135	36	-	40	246	72	56
				72	-	22	1.752	-	-	-	-	142	-	-	-	-
TOTAL / INSGESAMT / TOTALE / TOTAAL																
				1969	120	98	1.477	158	-	-	-	-	110	1.861	-	-
				70	-	-	92	-	271	360	-	51	-	5	-	5
				71	676	71	99	81	45	135	36	-	40	246	72	56
				72	-	22	1.752	-	-	-	-	142	-	-	-	-

U.E.B.L./B.L.E.U.

Exportations mensuelles (t)
OrgeMonatliche Ausfuhren (t)
GersteEsportazioni mensili (t)
OrzoMaandelijkse uitvoer (t)
Gerst

vers:	nach:	verso:	naar:	I	II	III	IV	V	VI	VII	VIII	IX	X	XI	XII
I. I N T R A - CEE/EWG/EEG															
	BR DEUTSCHLAND	1969		3.535	2.183	2.005	1.582	3.861	260	53	500	1.580	3.216	-	5.012
		70		3.605	2.432	2.237	8.417	3.787	2.890	840	799	6.299	8.501	8.445	11.173
		71		5.901	1.453	1.863	6.320	1.980	16.408	12.702	3.493	3.184	2.384	7.385	6.223
		72			4.483	4.854	765	3.667	937	490	598				
	FRANCE	1969	
		70	
		71	
		72		..	24
	ITALIA	1969	
		70	
		71	
		72	
	NEDERLAND	1969		1.485	1.078	255	759	1.341	875	1.161	4	-	280	-	780
		70		..	775	2.865	3.765	1.849	1.486	1.262	267	279	..	1.018	2.183
		71		10	..	20	2
		72		3.015	4.709	3.979	3.887	3.286	2.165	384	6.051
	tot. INTRA-CEE/EWG/EEG	1969		5.023	3.261	2.260	2.341	5.202	1.135	1.217	504	1.580	3.571	-	6.042
		70		4.866	3.209	5.122	12.182	5.886	4.389	2.602	1.087	6.598	8.904	10.275	13.356
		71		7.388	1.756	3.707	7.578	2.445	16.964	12.849	3.837	3.810	5.706	8.895	7.270
		72		5.291	9.216	8.858	4.652	8.695	4.102	1.119	7.909
II. E X T R A - CEE/EWG/EEG															
	DANEMARK	1969		-	-	-	-	-	-	-	-	-	-	-	-
		70		-	-	-	-	-	-	-	-	-	-	-	-
		71		-	-	-	-	-	-	-	-	-	-	-	-
		72		-	-	-	-	-	-	-	-	-	-	-	-
	ESPAGNE	1969		-	-	-	-	-	-	-	-	-	-	-	-
		70		-	-	-	-	-	-	-	-	-	-	-	-
		71		-	-	-	-	-	-	-	-	-	-	-	-
		72		-	-	-	-	-	-	-	-	-	-	-	-
	ROYAUME UNI	1969		-	-	-	-	-	-	-	-	-	-	-	-
		70		-	-	-	-	-	-	-	-	-	-	-	-
		71		-	-	-	-	-	-	-	-	-	-	-	-
		72		-	-	-	-	-	-	-	-	-	-	-	-
	SUISSE	1969		-	-	-	-	-	-	-	-	-	-	-	-
		70		-	-	-	-	-	-	-	-	-	-	-	-
		71		-	-	-	-	-	-	-	-	-	-	-	-
		72		-	-	-	-	-	-	-	-	-	-	-	-
	NORVEGE	1969		-	-	-	-	-	-	-	-	-	-	-	-
		70		-	-	-	-	-	-	-	-	-	-	-	-
		71		-	-	-	-	-	-	-	-	-	-	-	-
		72		-	-	-	-	-	-	-	-	-	-	-	-
	AUTRES PAYS	1969		-	-	-	-	-	-	-	-	-	-	-	9.075
		70		115	2.249	2.448	-	-	-	-	-	-	100	272	-
		71		..	2	..	-	-	-	25	-	-	-	-	14.508
		72		17.469	13.736	25.551	20.359	6.307	284	-	9.617	-	-	-	-
	tot. EXTRA-CEE/EWG/EEG	1969		-	-	-	-	-	-	-	-	-	-	-	9.075
		70		115	2.249	2.448	-	-	-	-	-	-	100	272	-
		71		..	2	..	-	-	-	25	-	-	-	-	14.508
		72		17.469	13.736	25.551	20.359	6.307	284	-	9.617	200	-	5.204	14.508
TOTAL / INSGESAMT / TOTALE / TOTAAL															
		1969		5.023	3.261	2.260	2.341	5.202	1.135	1.217	504	1.580	3.571	-	15.117
		70		4.981	5.458	7.610	12.182	5.886	4.389	2.602	1.087	6.598	9.004	10.547	13.356
		71		7.388	1.758	3.707	7.678	2.445	16.964	12.874	3.837	4.010	5.706	14.099	21.778
		72		22.760	22.952	34.409	25.011	15.002	4.384	1.119	17.528

U.E.B.L./B.L.E.U.

Exportations mensuelles (t)
MaïsMonatliche Ausfuhren (t)
MaïsEsportazioni mensili (t)
GranoturcoMaandelijkse uitvoer (t)
Maïs

vers:	nach:	verso:	naar:		I	II	III	IV	V	VI	VII	VIII	IX	X	XI	XII
I. I N T R A - CEE/EWG/EEG																
BR DEUTSCHLAND	1969	-	-	-	-	-	-	-	-
	70	-	-	-
	72	-	-	-	-	-	-
FRANCE	1969	14.463	11.323	..	31.710	19.293	34.018	20.566	27.679	14.481	20.402	27.975	32.406			
	70	16.627	19.717	11.326	41.398	11.152	36.694	16.083	28.692	5.648	57.617	15.509	65.754			
	72	3.066	19.001	80.107	27.649	283	34.478	1.239	23.754	1.423	28.439	3.404	13.139			
ITALIA	1969	-	-	-
	70	-	-	-
	72	-	-	-	-	-	-
NEDERLAND	1969	3.802	12.989	4.561	5.250	6.784	5.446	3.567	4.306	14.350	4.347	9.867	11.285			
	70	..	17.129	6.701	20.063	5.632	8.091	6.719	5.867	3.235	14.429	159	17.126			
	72	5.655	5.876	18.555	76	71	19.273	3.232	2.304	4.306	20.310	6.234	41.598			
tot. INTRA-CEE/EWG/EEG	1969	19.390	28.363	6.502	36.960	26.077	39.482	24.134	31.985	28.831	24.749	40.592	46.218			
	70	21.969	38.106	18.292	63.312	17.009	45.275	22.802	34.559	10.828	72.482	15.668	82.890			
	71	8.721	24.876	99.662	27.741	356	53.750	4.571	26.059	5.744	49.798	10.677	55.533			
	72	50.928	28.422	20.088	68.703	39.329	20.177	10.510	105.295							
II. E X T R A - CEE/EWG/EEG																
ROYAUME UNI	1969	-	-	-	-	-	-	-	-	-	-	-	-	-	-	-
	70	-	-	-	-	-	-	-	-	-	-	-	-	-	-	-
	72	-	-	-	-	-	-	-	-	-	-	-	-	-	-	-
DANEMARK	1969	-	-	-	-	-	-	-	-	-	-	-	-	-	-	-
	70	-	-	-	-	-	-	-	-	-	-	-	-	-	-	-
	72	-	-	-	-	-	-	-	-	-	-	-	-	-	-	-
IRLANDE	1969	-	-	-	-	-	-	-	-	-	-	-	-	-	-	-
	70	-	-	-	-	-	-	-	-	-	-	-	-	-	-	-
	72	-	-	-	-	-	-	-	-	-	-	-	-	-	-	-
SUISSE	1969	-	-	-	-	-	-	-	-	-	-	-	-	-	-	-
	70	-	-	-	-	-	-	-	-	-	-	-	-	-	-	-
	72	-	-	-	-	-	-	-	-	-	-	-	-	-	-	-
AUTRES PAYS	1969	-	650	1.299	3.077	2.011	391	-	1.757	575	212	305	-			
	70	-	701	912	16.425	3.012	2.587	5.608	4.530	189	1.114	-	18			
	71	432	585	637	-	-	1.072	2.431	-	-	-	-	-			
	72	2	-	-	-	-	-	-	-	-	-	-	-			
tot. EXTRA-CEE/EWG/EEG	1969	-	650	1.299	3.077	2.011	391	-	1.757	575	212	305	-			
	70	841	701	912	16.425	3.012	2.587	5.608	4.530	189	1.114	-	18			
	71	432	585	637	-	-	1.072	2.431	-	-	-	-	-			
	72	2	-	-	-	-	-	-	-	-	-	-	-			
TOTAL / INSGESAMT / TOTALE / TOTAAL	1969	19.390	29.013	7.801	40.037	28.088	39.873	24.134	33.742	29.406	24.961	40.897	46.218			
	70	22.810	38.807	19.204	79.737	28.021	47.862	28.210	39.089	11.617	73.596	15.668	82.508			
	71	9.153	25.461	100.299	27.741	356	54.822	7.002	26.059	5.744	49.798	10.677	55.533			
	72	50.930	28.422	20.088	68.703	39.329	20.177	10.510	105.295							

U.E.B.L./B.L.E.U.

Exportations mensuelles (t)
Autres céréales

Monatliche Ausfuhren (t)
Anderes Getreide

Esportazioni mensili (t)
Altri cereali

Maandelijkse uitvoer (t)
Andere graangewassen

vers :	nach :	verso :	naar :		I	II	III	IV	V	VI	VII	VIII	IX	X	XI	XII
I. I N T R A - CEE/EWG/EEG																
BR DEUTSCHLAND	1969	-	25				2	-	-	-	-	-	..	-
	70	-	-	-	-	-	-	-	-	-	-	..	-	-	-	-
	71	-	-
FRANCE	1969	2.160	1.312	..	259	957	260	720	250	-	-	-	-	588	..	1.100
	70	1.916	560	1	600	-	470	990	260	-	-	-	-	-	-	600
	71	..	616	..	-	520	520	-	-	-	-	-	-	-
ITALIA	1969	-	-	-	-	-	-	-	-	-	..	-
	70	-	-	-	-	-	-	-	-	-	..	-
	71
NEDERLAND	1969	1.734	3.614	623	578	990	48	238	400	20	180	205	-	-	-	-
	70	1.100	6.474	107	1.000	5	7	6.040	..	150	3.909	5	12.955	-	-	-
	71	..	235	247	38	779	1.423	10	296	203	283	28	40	-	-	-
tot. INTRA-CEE/EWG/EEG	1969	3.894	4.951	633	1.130	1.949	308	958	650	20	180	207	1.100	-	-	-
	70	3.016	7.734	108	1.610	5	477	7.030	270	150	4.497	5	13.555	-	-	-
	71	8	866	265	38	1.353	2.282	39	296	219	333	106	46	-	-	-
	72	321	69	321	806	55	1.084	59	1.038	-	-	-	-	-	-	-
II. E X T R A - CEE/EWG/EEG																
ROYAUME UNI	1969	-	-	-	-	-	-	-	-	-	-	-	-	-	-	-
	70	-	-	-	-	-	-	-	-	-	-	-	-	-	-	-
	71	-	-	-	-	-	-	-	-	-	-	-	-	-	-	-
DANEMARK	1969	-	-	-	-	-	-	-	-	-	-	-	-	-	-	-
	70	-	-	-	-	-	-	-	-	-	-	-	-	-	-	-
	71	-	-	-	-	-	-	-	-	-	-	-	-	-	-	-
SUISSE	1969	-	-	-	-	-	-	-	-	-	-	-	-	-	-	-
	70	-	-	-	-	-	-	-	-	-	-	-	-	-	-	-
	71	-	-	-	-	-	-	-	-	-	-	-	-	-	-	-
AUTRES PAYS	1969	2	4	7	2	1	1	-	-	11	-	-	-	-	-	-
	70	-	-	-	2	-	-	-	-	-	-	-	1	-	1	4
	71	-	1	-	2	4	4	-	4	7	-	-	-	-	-	-
tot. EXTRA-CEE/EWG/EEG	1969	2	4	7	2	1	1	-	-	11	-	-	-	1	-	7
	70	-	-	-	2	-	-	-	-	-	-	-	1	-	1	7
	71	-	1	-	2	4	4	-	4	7	5	-	-	-	-	16
	72	1	110	8	12	6	3	-	4	-	7	5	-	-	-	-
TOTAL / INSGESAMT / TOTALE / TOTAAL	1969	3.896	4.955	640	1.132	1.950	309	958	650	37	180	207	1.100	-	-	-
	70	3.016	7.734	108	1.612	5	477	7.030	270	150	4.498	6	13.559	-	-	-
	71	8	867	265	40	1.357	2.286	43	303	224	333	109	62	-	-	-
	72	322	175	329	818	61	1.087	59	1.038	-	-	-	-	-	-	-

X

U.E.B.L./B.L.E.U.

Exportations mensuelles (t)
Farine de fromentMonatliche Ausfuhren (t)
Mehl von WeizenEsportazioni mensili (t)
Farina di frumentoMaandelijkse uitvoer (t)
Tarwemeel

vers:	nach :	verso :	naar :		I	II	III	IV	V	VI	VII	VIII	IX	X	XI	XII
I. I N T R A - CEE/EWG/EEG																
				1969
			B.R. DEUTSCHLAND	70
				71
				72	..	154	208	172	197	175	140	251
			FRANCE	1969
				70
				71
				72
			ITALIA	1969
				70
				71
				72
			NEDERLAND	1969
				70
				71
				72	..	194	212	134	247	320	254	364
			tot. INTRA-CEE/EWG/EEG	1969	54	79	102	156	58	155	153	121	113	252	208	315
				70	203	264	124	297	62	335	329	76	15	561	99	165
				71	367	260	275	270	388	392	502	335	429	371	374	635
				72	330	354	440	306	474	496	394	615
II. E X T R A - CEE/EWG/EEG																
			LIBYE	1969	-	-	-	-	-	-	-	-	-	-	-	-
				70	-	-	-	-	-	-	-	-	-	-	-	-
				71	-	-	-	-	-	-	-	-	-	-	-	-
				72	-	-	-	-	-	-	-	-	-	-	-	-
			IRAN	1969	-	-	-	-	-	-	-	-	-	-	-	-
				70	-	-	-	-	-	-	-	-	-	-	-	-
				71	-	-	-	-	-	-	-	-	-	-	-	-
				72	-	-	-	-	-	-	-	-	-	-	-	-
			SOUDAN	1969	912	-	-	-	-	-	-	-	-	-	-	-
				70	-	-	-	-	-	-	-	-	-	-	-	-
				71	-	-	-	-	-	-	-	-	-	-	-	-
				72	-	-	-	-	-	-	-	-	-	-	-	-
			LIBAN	1969	-	-	-	-	-	-	-	-	-	-	-	-
				70	-	-	-	-	-	-	-	-	-	-	-	-
				71	-	-	-	-	-	-	-	-	-	-	-	-
				72	2.029	-	199	1.415	199	199	-	-	-	-	-	-
			AUTRES PAYS	1969	3.862	5.989	3.839	4.997	2.003	2.258	4.241	6.856	3.161	1.392	2.514	2.175
				70	4.517	3.211	6.405	4.105	2.724	4.340	11.792	2.867	4.335	8.117	7.550	3.485
				71	12.120	3.633	3.493	2.149	430	7.764	158	1.092	1.288	5.076	10.356	6.872
				72	2.523	865	3.877	7.339	6.470	214	465	226
			tot. EXTRA-CEE/EWG/EEG	1969	4.774	5.989	3.839	4.997	2.003	2.258	4.241	6.856	3.161	1.392	2.514	2.175
				70	4.517	3.211	6.405	4.105	2.724	4.340	11.792	2.867	4.335	8.117	7.550	3.485
				71	12.120	3.633	3.493	2.149	430	7.764	158	1.092	1.288	5.076	10.356	6.872
				72	4.552	865	4.076	8.754	6.669	413	465	226
			TOTAL / INSGESAMT / TOTALE / TOTAAL	1969	4.828	6.068	3.941	5.153	2.061	2.413	4.394	6.977	3.274	1.644	2.722	2.490
				70	4.720	3.475	6.529	4.402	2.786	4.675	12.121	2.943	4.350	8.678	7.649	3.650
				71	12.487	3.893	3.768	2.419	818	8.156	660	1.427	1.717	5.447	10.730	7.507
				72	4.882	1.219	4.516	9.060	7.143	909	859	841

U.E.B.L./B.L.E.U.

Exportations mensuelles (t)
Farine d'autres céréalesMonatliche Ausfuhren (t)
Mehl von anderem GetreideEsportazioni mensili (t)
Farina di altri cerealiMaandelijkse uitvoer (t)
Meel van andere granen

vers:	nach:	verso:	naar:		I	II	III	IV	V	VI	VII	VIII	IX	X	XI	XII
I. I N T R A - CEE/EWG/EEG																
BR DEUTSCHLAND	1969	-
	70
	71
FRANCE	1969	-
	70
	71
ITALIA	1969	-
	70
	71
NEDERLAND	1969	-
	70
	71
tot. INTRA-CEE/EWG/EEG	1969	-	11	21	9	10	6	12	14	5	6	14	8	29		
	70	..	11	17	-	39	13	16	11	8	35	16	13	12		
	71	..	13	23	20	14	6	16	28	22	15	27	24	41		
	72	..	40	42	28	40	70	34	20	32						
II. E X T R A - CEE/EWG/EEG																
ROYAUME UNI	1969	-	-	-	-	-	-	-	-	-	-	-	-	-	-	-
	70	-	-	-	-	-	-	-	-	-	-	-	-	-	-	-
	71	-	-	-	-	-	-	-	-	-	-	-	-	-	-	-
AUTRES PAYS	1969	-	1	32	10	8	25	9	13	39	19	18	21			
	70	22	33	14	38	32	41	31	15	5	32	17	25			
	71	11	43	51	27	-	2.357	3	33	6	25	9	19			
	72	24	-	27	3	42	17	-	1							
tot. EXTRA-CEE/EWG/EEG	1969	-	1	32	10	8	25	9	13	39	19	18	21			
	70	22	33	14	38	32	41	31	15	5	32	17	25			
	71	11	43	51	27	-	2.357	3	33	6	25	9	19			
	72	24	-	27	3	42	17	-	1							
TOTAL / INSGESAMT / TOTALE / TOTAAL	1969	-	22	41	20	14	37	23	18	45	33	26	50			
	70	23	50	14	77	45	57	42	23	40	48	30	77			
	71	24	66	71	41	6	2.373	31	55	21	52	33	60			
	72	74	42	55	43	112	51	20	33							

U.E.B.L./B.L.E.U.

Exportations mensuelles (t)
Farines et semoules de manioc et simil.Monatliche Ausfuhren (t)
Mehl und Griess von Maniok und dgl.Esportazioni mensili (t)
Farine e semolini di manioca, ecc.Maandelijkse uitvoer (t)
Meel en gries van maniok en dgl.

Vers:	nach:	verso:	naar:		I	II	III	IV	V	VI	VII	VIII	IX	X	XI	XII
I. I N T R A - CEE/EWG/EEG																
BR DEUTSCHLAND	1969	-
	70
	71	-
FRANCE	72	-	16	-
	1969	-
	70
ITALIA	71	-
	72	-
	1969	-
NEDERLAND	70
	71	-
	72	-	33	5	5
tot. INTRA-CEE/EWG/EEG	1969	1	13	11	1	3	10	12	-	2	22	3	163			
	70	11	13	8	2	20	3	7	-10	4	9	3	8			
	71	-	4	8	2	12	-7	100	-	26	3	60	32			
	72	1	16	3	33	1	-	5	5							
II. E X T R A - CEE/EWG/EEG																
tot. EXTRA-CEE/EWG/EEG	1969	-	-	-	-	-	-	-	-	-	-	-	-	-	-	-
	70	-	-	-	-	-	-	15	16	-	-	6	10			
	71	10	5	5	15	3	-	-	-	-	10	-	5			
	72	-	-	10	-	5	-	-	-	-	-	-	-			
TOTAL / INSGESAMT / TOTALE / TOTAAL	1969	1	13	11	1	3	10	12	-	2	22	3	163			
	70	11	13	8	2	20	3	7	-10	4	9	3	8			
	71	10	9	13	17	15	-7	100	-	26	13	60	32			
	72	1	16	13	33	6	-	5	5							

U.E.B.L./B.L.E.U.

Exportations mensuelles (t)

Monatliche Ausfuhren (t)

Esportazioni mensili (t)

Maandelijkse uitvoer (t)

Malt

Malz

Malto

Mout

vers:	nach:	verso:	naar:		I	II	III	IV	V	VI	VII	VIII	IX	X	XI	XII
I. I N T R A - CEE/EWG/EEG																
BR DEUTSCHLAND	1969	3.353	3.450	4.230	3.891	4.010	4.055	3.982	3.094	5.911	3.824	2.393	4.423			
	70	3.528	3.726	3.456	3.978	3.808	5.031	4.258	3.651	4.059	3.407	4.903	5.606			
	71	4.454	4.373	5.045	4.916	3/899	4.377	4.773	4.135	5.675	4.980	6.358	6.875			
	72	7.271	6.885	6.391	7.729	6.543	5.760	6.062	6.418							
FRANCE	1969
	70
	72	709
ITALIA	1969
	70
	72
NEDERLAND	1969	565	1.775	2.100	2.129	1.932	1.920	2.962	2.038	2.813	1.800	1.466	2.196			
	70	2.939	1.745	2.501	2.493	2.437	3.956	3.664	1.841	2.002	3.400	2.663	2.606			
	71	2.181	2.156	2.773	1.719	1.889	3.088	2.340	2.274	1.580	2.124	1.908	3.115			
	72	2.418	2.686	4.443	2.758	2.935	3.088	2.221	2.249							
tot. INTRA-CEE/EWG/EEG	1969	4.616	5.243	6.378	6.046	5.942	6.225	6.944	5.132	8.746	5.624	3.859	6.619			
	70	6.489	5.671	5.966	6.672	6.245	8.987	7.922	5.512	6.061	6.807	7.566	9.211			
	71	6.658	6.532	7.844	6.677	5.834	7.612	7.133	6.754	1.304	7.104	8.266	9.991			
	72	9.726	9.571	10.933	10.653	9.582	8.547	8.303	8.825							
II. E X T R A - CEE/EWG/EEG																
CONGO (KINSHASA)	1969	4.700	1.650	2.854	1.800	994	1.410	2.300	1.522	1.820	2.450	1.798	2.500			
	70	2.652	1.580	2.350	2.070	2.200	1.600	2.900	1.110	1.470	4.480	3.767	2.331			
	71	3.005	2.980	2.360	3.220	2.684	2.586	1.845	2.400	2.450	3.266	2.943	2.803			
	72	3.001	2.165	3.493	2.600	2.410	2.560	3.160	2.200							
BURUNDI RUANDA	1969	-	-	-	-	-	-	-	-	-	-	-	-	-	-	-
	70	-	-	-	-	-	-	-	-	-	-	-	-	-	-	-
	72	-	-	-	-	-	-	-	-	-	-	-	-	-	-	-
MALAISIE	1969	-	-	-	-	-	-	-	-	-	-	-	-	-	-	-
	70	-	-	-	-	-	-	-	-	-	-	-	-	-	-	-
	72	-	-	-	-	-	-	-	-	-	-	-	-	-	-	-
ANGOLA	1969	1.022	150	-	1.027	-	694	478	757	100	278	797	300			
	70	1.200	-	830	510	-	1.185	330	-	726	505	625	550			
	72	75	-	60	-	910	1.720	660	818	1.010	980	600	1.770			
SUISSE	1969	-	-	-	840	660	600	1.820	1.420	-	-	-	-	-	-	-
	70	-	-	-	-	-	-	-	-	-	-	-	-	-	-	-
	72	-	-	-	-	-	-	-	-	-	-	-	-	-	-	-
AUTRES PAYS	1969	8.724	4.996	6.439	5.508	5.915	8.261	6.022	8.283	5.507	4.352	5.344	3.963			
	70	5.393	4.789	9.027	7.870	5.058	5.761	3.611	6.123	5.294	7.479	7.623	7.000			
	71	10.532	8.060	14.201	11.237	9.484	12.576	13.978	10.600	18.341	6.398	7.666	10.734			
	72	9.081	11.996	13.879	9.309	10.919	8.870	9.642	13.108							
tot. EXTRA-CEE/EWG/EEG	1969	11.446	6.796	9.293	8.335	6.909	10.365	8.800	10.562	7.427	7.080	7.939	6.763			
	70	9.245	6.369	12.207	10.450	7.258	8.546	6.841	7.233	7.490	12.464	12.015	11.207			
	71	13.619	11.040	16.643	14.457	13.078	16.882	13.465	13.818	21.801	10.644	11.209	15.357			
	72	12.081	14.161	17.372	12.749	13.989	12.030	14.622	16.728							
TOTAL / INSGESAMT / TOTALE / TOTAAL	1969	16.062	12.039	15.671	14.381	12.851	16.590	15.744	15.694	16.173	12.704	11.798	13.382			
	70	15.734	12.040	18.173	17.122	13.503	17.533	14.763	12.745	13.551	19.271	19.561	26.260			
	71	20.277	17.572	24.485	21.334	18.912	24.494	20.598	20.572	23.105	17.748	19.475	25.340			
	72	21.807	23.732	28.305	23.434	23.571	20.577	22.925	25.553							

U.E.B.L./B.L.E.U.

Exportations mensuelles (t)
Amidons et féculés: inuline

Monatliche Ausfuhren (t)
Anderes Stärke; Inulina

Esportazioni mensili (t)
Altri amidi e fecole; inulina

Maandelijkse uitvoer (t)
Zetmeel; inuline

vers:	nach:	verso:	naar:		I	II	III	IV	V	VI	VII	VIII	IX	X	XI	XII
I. I N T R A - CEE/EWG/EEG (1)																
B.R. DEUTSCHLAND	1969
	1970
	1971
	1972
FRANCE	1969
	1970
	1971
	1972
ITALIA	1969
	1970
	1971
	1972
NÉDERLAND	1969
	1970
	1971
	1972
tot. INTRA-CEE/EWG/EEG	1969															
	70	414	1.162	939	1.035	941	1.163	580	963	595	630	972	1.211			
	71	757	1.050	1.201	667	863	992	916	898	798	785	725	940			
	72	692	685	1.070	973	954	1.290	694	874							
II. E X T R A - CEE/EWG/EEG (1)																
tot. EXTRA-CEE/EWG/EEG	1969															
	70	837	390	432	387	333	387	188	166	74	242	697	998			
	71	2.106	846	762	1.027	727	944	198	399	891	1.080	1.413	729			
	72	931	868	1.453	742	1.065	1.207	593	1.237							
TOTAL / INSGESAMT / TOTALE / TOTAAL	1969															
	70	1.251	1.552	1.371	1.422	1.274	1.550	768	1.129	669	872	1.669	2.209			
	71	2.863	1.896	2.023	1.694	1.580	1.936	1.114	1.297	1.689	1.865	2.198	1.669			
	72	1.623	1.553	2.523	1.715	2.019	2.497	1.287	2.111							

(1) position secrète pour tous les amidons et féculés - (1) geheime Position für alle Stärke - (1) Posizione segreta, per gli amidi e fecole - (1) geheime rubriek voor alle zetmeel

U.E.B.L./B.L.E.U.

Exportations mensuelles (t)
Gluten et farine de glutenMonatliche Ausfuhren (t)
Kleber und KlebermehlEsportazioni mensili (t)
Glutine e farine di glutineMaandelijkse uitvoer (t)
Gluten en glutenmeel

vers:	nach:	verso:	naar:		I	II	III	IV	V	VI	VII	VIII	IX	X	XI	XII
I. I N T R A - CEE/EWG/EEG																
	BR DEUTSCHLAND	1969	-	-	..	-	-	-	-
		70	-	-	..	-	-	-	-
		71	-	-	-	-	-
		72	-	-	-	-	-	-	-	-	-	-	-	-
	FRANCE	1969	-	-	-	-	-	-	-	-	-	-	-
		70	40	60	100	60	80	40	140	200	120	200	120	200	220	160
		71	160	133	210	240	260	160	300	220	140	240	240	100	120	-
		72	-	-	-	-	-	-	-	-	-	-	-	-	-	-
	ITALIA	1969	-	-	..	-	-	-
		70	-	-	..	-	41	61	35	-	-	-	-	-	-	..
		71	80	20	61	-	-	-	-	-	-	-	-	-	-	..
		72	-	-	-	-	-	-	-	-	-	-	-	-	-	-
	NEDERLAND	1969	-	-	..	-	-	-
		70	-	-	..	-	-	-
		71	-
		72	-	-	-	-	-	-	-	-	-	-	-
	tot. INTRA-CEE/EWG/EEG	1969	-	-	-	-	-	-	-	-	-	-	-	-	-	-
		70	40	60	120	60	80	60	165	225	185	265	185	265	285	275
		71	265	198	271	306	346	215	320	220	140	283	220	140	283	190
		72	-	-	-	-	1	7	8	-	-	-	-	-	-	-
II. E X T R A - CEE/EWG/EEG																
		1969	-	-	-	-	-	-	-	120	120	120	-	-	20	20
		70	-	-	-	-	-	-	-	120	120	120	-	-	20	20
		71	-	100	220	-	-	25	-	-	-	-	-	-	-	-
		72	-	-	-	-	2	5	-	-	-	-	-	-	-	-
	tot. EXTRA-CEE/EWG/EEG	1969	-	-	-	-	-	-	-	120	120	120	-	-	20	20
		70	-	-	-	-	-	-	-	120	120	120	-	-	20	20
		71	-	100	220	-	-	25	-	-	-	-	-	-	-	-
		72	-	-	-	-	2	5	-	-	-	-	-	-	-	-
	TOTAL / INSGESAMT / TOTALE / TOTAAL	1969	-	-	-	-	-	-	-	-	-	-	-	-	-	-
		70	40	60	120	60	80	60	285	345	305	265	140	265	305	265
		71	265	298	437	306	346	240	320	220	140	283	220	140	283	190
		72	-	-	-	-	3	12	8	-	-	-	-	-	-	-

U.E.B.L. / B.L.E.U.

Exportations mensuelles (t)
Sons et ramoulagesMonatliche Ausfuhren (t)
Kleie und dgl.Esportazioni mensili (t)
Crusche e staociature, ecc.Maandelijkse uitvoer (t)
Zemelen en dgl.

vers:	nach:	verso:	naar:		I	II	III	IV	V	VI	VII	VIII	IX	X	XI	XII
I. I N T R A - CEE/EWG/EEG																
BR DEUTSCHLAND	1969	744	546	703	877	1.061	751	341	199	198	99			
	70	622	823	398	720	151	264			
	71	139	160	339	239	270	245	428	281	173	403	57	50			
FRANCE	1969	449	534	271	448	318	116	80	93	138	20	289	39			
	70			
	71			
ITALIA	1969			
	70			
	71			
NEDERLAND	1969	271	166	98	124	1.071	160	156	51	385	1.775	249	234			
	70	265	306	134	409	480	430	404	294	1.582	417	228	908			
	71	89	229	99	1.55	201	452	378	423	1.114	1.565	662	651			
	72	1.224	861	2.281	2.519	2.376	1.769	1.272	1.889							
tot. INTRA-CEE/EWG/EEG	1969	778	815	1.132	1.118	2.129	1.153	1.373	897	866	2.234	736	373			
	70	377	365	201	407	612	841	1.026	1.123	1.980	1.137	385	1.171			
	71	250	389	438	394	472	697	806	705	1.287	1.968	725	701			
	72	1.292	862	2.342	2.597	2.555	1.769	1.312	1.913							
II. E X T R A - CEE/EWG/EEG																
ROYAUME UNI	1969	-	-	-	-	-	-	-	-	-	-	-	-	-	-	-
	70	-	-	-	-	-	-	-	-	-	-	-	-	-	-	-
	71	-	-	-	-	-	-	-	-	-	-	-	-	-	-	-
AUTRES PAYS	1969	-	-	-	20	-	-	-	-	-	-	-	-	-	-	-
	70	-	-	-	-	-	-	-	-	-	-	-	-	-	-	1
	71	-	-	-	-	-	-	-	-	-	-	-	-	-	-	-
	72	-	-	-	-	-	1	-	-	-	-	-	-	-	-	-
tot. EXTRA-CEE/EWG/EEG	1969	-	-	-	20	-	-	-	-	-	-	-	-	-	-	-
	70	-	-	-	-	-	-	-	-	-	-	-	-	-	-	1
	71	-	-	-	-	-	-	-	-	-	-	-	-	-	-	1
	72	-	-	-	-	-	1	-	-	-	-	-	-	-	-	1
TOTAL / INSGESAMT / TOTALE / TOTAAL																
	1969	778	815	1.132	1.118	2.129	1.153	1.373	897	866	2.234	736	373			
	70	377	365	201	409	612	841	1.026	1.123	1.980	1.137	385	1.171			
	71	250	389	438	394	472	697	806	705	1.287	1.969	725	702			
	72	1.292	862	2.342	2.597	2.555	1.770	1.312	1.913							

U.E.B.L./B.L.E.U.

Exportations mensuelles (t)
Solubles de poissons ou de baleine

Monatliche Ausfuhren (t)
Solubles von Fischen und Walen

Esportazioni mensili (t)
Solubili di pesci o di balena

Maandelijkse uitvoer (t)
Visperswater van vis of van walvis

vers:	nach:	verso:	naar:		I	II	III	IV	V	VI	VII	VIII	IX	X	XI	XII
I. I N T R A - CEE/EWG/EEG																
		1969			-	-	..	-	-	..	-	-	-	-	-	-
BR DEUTSCHLAND		70			..	-	..	-	-	-	-	..	-	..
		71			-	-	-	-	-	-	-	-	-	-	-	-
		72			-	-	-	-	-	..	-	..	-	-	-	-
FRANCE		1969			-	-	..	-	-	..	-	-	-	-	-	-
		70			..	-	-	-	-	-	-	..	-	..
		71			-	-	-	-	-	-	-	-	-	-
		72			4	-	-	-	-	..	3	..	-	-	-	-
ITALIA		1969			-	-	..	-	-	..	-	-	-	-	-	-
		70			..	-	-	-	-	-	-	..	-	..
		71			-	-	-	-	-	-	-	-	-	-
		72			..	-	-	-	-	..	-	..	-	-	-	-
NEDERLAND		1969			..	-	..	-	-	..	-	-	-	-	-	-
		70			..	-	-	-	-	-	-	-	-	-
		71			..	-	-	-	-	-	-	-	-
		72			..	-	-	-	-	..	-	-	-	-
tot. INTRA-CEE/EWG/EEG		1969			-	-	20	-	-	2	-	-	-	-	-	-
		70			1	-	-	-	-	10	20	-	-	-	17	12
		71			-	-	-	-	31	8	-	-	12	6	1	9
		72			4	-	-	-	-	4	3	19	-	-	-	-
II. E X T R A - CEE/EWG/EEG																
		1969			-	-	-	-	-	-	-	-	-	-	-	-
		70			-	-	-	-	20	-	-	-	-	-	-	-
		71			-	-	-	-	-	-	-	-	-	-	-	-
		72			-	-	-	-	-	-	-	-	-	-	-	-
tot. EXTRA-CEE/EWG/EEG		1969			-	-	-	-	-	-	-	-	-	-	-	-
		70			-	-	-	-	20	-	-	-	-	-	-	-
		71			-	-	-	-	-	-	-	-	-	-	-	-
		72			-	-	-	-	-	-	-	-	-	-	-	-
TOTAL / INSGESAMT / TOTALE / TOTAAL		1969			-	-	20	-	-	2	-	-	-	-	-	-
		70			1	-	-	-	20	10	20	-	-	-	17	12
		71			-	-	-	-	31	8	-	-	12	6	1	9
		72			4	-	-	-	-	4	3	19	-	-	-	-

U.E.B.L./B.L.E.U.

Exportations mensuelles (t)
Préparations fourragères (1)Monatliche Ausfuhren (t)
Zubereitetes Futter (1)Esportazioni mensili (t)
Mangimi preparati per animali (1)Maandelijkse uitvoer (t)
Preparaten voor diervoeding (1)

vers :	nach :	verso :	naar :		I	II	III	IV	V	VI	VII	VIII	IX	X	XI	XII
I. I N T R A - CEE/EWG/EEG																
BR DEUTSCHLAND	1969
	70
	71	..	166	60	10	23	78	19	1	8	19	19
FRANCE	1969	3.181	3.088	2.885	3.518	2.964	3.275	3.583	2.876	3.649	3.462	3.326	4.073	5.261	5.261	5.261
	70	4.016	3.447	3.660	4.172	4.385	3.739	4.251	4.472	4.327	5.464	5.420	5.261	5.261	5.261	5.261
	71	5.892	4.981	5.641	5.561	5.206	5.095	5.316	5.642	5.435	5.424	6.039	6.219	6.219	6.219	6.219
ITALIA	1969	825	467	830	335	577	251	527	324	239	166	153	444	289	289	289
	70	249	333	430	225	182	340	171	299	337	343	249	289	289	289	289
	71	666	95	167	66	83	95	70	83	92	90	90	90	90	90	90
NEDERLAND	1969	1.170	1.351	1.750	2.029	2.006	2.169	2.195	2.211	2.962	2.851	2.858	4.464	4.060	4.060	4.060
	70	3.896	4.183	4.597	4.823	4.209	3.571	3.451	3.620	2.890	3.806	3.111	4.060	4.060	4.060	4.060
	71	2.347	1.925	2.422	2.165	2.163	2.341	2.287	2.191	2.056	2.294	1.731	2.032	2.032	2.032	2.032
tot. INTRA-CEE/EWG/EEG	1969	5.742	5.136	5.749	6.060	5.661	5.802	6.420	5.421	6.944	6.543	6.360	9.045	9.045	9.045	9.045
	70	8.213	8.225	8.892	9.444	8.956	7.737	8.047	8.466	7.633	9.736	8.940	9.720	9.720	9.720	9.720
	71	9.038	7.329	8.499	8.049	7.666	7.857	8.104	7.660	7.994	7.896	7.896	7.896	7.896	7.896	7.896
	72	8.063	8.267	8.941	9.911	10.144	9.781	10.110	8.996	8.996	8.996	8.996	8.996	8.996	8.996	8.996
II. E X T R A - CEE/EWG/EEG																
SUISSE	1969	-	-	-	-	-	-	-	-	-	-	-	-	-	-	-
	70	30	-	9	1	-	23	3	-	27	8	-	-	-	-	-
	71	-	-	-	-	-	-	-	-	-	-	-	-	-	-	-
ANGOLA	1969	-	-	-	-	-	-	-	-	-	-	-	-	-	-	-
	70	-	-	21	79	26	27	-	-	-	-	-	-	-	-	-
	71	36	24	14	22	15	25	24	20	29	108	49	35	33	33	33
ROYAUME UNI	1969	-	-	-	-	-	-	-	-	-	-	-	-	-	-	-
	70	-	-	-	-	-	-	-	-	-	-	-	-	-	-	-
	71	865	260	419	282	-	3	-	2	-	-	-	-	-	-	-
AUTRES PAYS	1969	958	880	989	634	990	1.102	1.597	844	1.168	1.533	1.229	995	995	995	995
	70	689	1.654	1.756	1.282	806	1.462	1.401	2.003	970	1.620	2.139	1.463	1.463	1.463	1.463
	71	1.151	665	1.335	1.049	1.275	2.176	228	739	1.715	1.296	1.413	1.364	1.364	1.364	1.364
tot. EXTRA-CEE/EWG/EEG	1969	958	880	989	634	990	1.102	1.597	844	1.168	1.533	1.229	995	995	995	995
	70	719	1.654	1.765	1.364	885	1.485	1.430	2.030	997	1.736	2.188	1.498	1.498	1.498	1.498
	71	2.052	949	1.768	1.353	1.290	2.204	252	761	1.715	1.296	1.487	1.397	1.397	1.397	1.397
	72	1.109	1.245	1.237	1.209	817	1.032	1.246	1.709	1.709	1.709	1.709	1.709	1.709	1.709	1.709
TOTAL / INSGESAMT / TOTALE / TOTAAL	1969	6.700	6.016	6.738	6.694	6.651	6.904	8.017	6.265	8.112	8.076	7.589	10.040	10.040	10.040	10.040
	70	8.932	9.879	10.657	10.748	9.841	9.222	9.477	10.496	8.630	11.472	11.128	11.218	11.218	11.218	11.218
	71	11.090	8.278	10.267	9.402	8.956	9.866	8.109	8.865	9.375	9.290	9.383	9.825	9.825	9.825	9.825
	72	9.172	9.512	10.178	11.120	10.961	10.813	11.356	10.705	10.705	10.705	10.705	10.705	10.705	10.705	10.705

(1) y compris les condiments - (1) einschliesslich wirkstoffhaltige Vermischungen - (1) compresi i condimenti - (1) andere preparaten dan van graan in melkprodukten inbegrepen

U.E.B.L./B.L.E.U.

Exportations mensuelles (t)
Riz en grains décoortiqués, même polis
ou glacés

Monatliche Ausfuhren (t)
Reis enthülst, auch poliert
oder glasiert

Esportazioni mensili (t)
Riso in grani, pilati anche
brillati o lucidati

Maandelijkse uitvoer (t)
Gepelde rijst, ook geslepen
of geglansd

vers:	nach:	verso:	naar:		I	II	III	IV	V	VI	VII	VIII	IX	X	XI	XII
I. I N T R A - CEE/EWG/EEG																
BR DEUTSCHLAND	1969	88	433	443	657	570	795	951	623	892	721	1.063	806			
	70	784	491	645	547	464	1.032	580	1.041	562	738	786	965			
	71	548	1.122	588	980	840	740	983	764	867	897	676	698			
FRANCE	1969	796	925	1.236	678	1.063	1.109	314	1.021							
	70	150	209	40	60	64	85	88	28	178	131	110	153			
	71			
ITALIA	1969			
	70			
	71			
NEDERLAND	1969			
	70			
	71			
tot. INTRA-CEE/EWG/EEG	1969	238	655	483	717	634	880	1.061	745	1.119	866	1.173	959			
	70	971	676	891	613	570	1.228	630	1.151	738	980	979	1.052			
	71	808	1.126	809	1.020	884	768	1.119	882	1.182	1.208	844	955			
	72	914	1.240	1.544	905	1.295	1.281	457	1.222							
II. E X T R A - CEE/EWG/EEG																
AUFRICHE	1969	-	-	-	-	-	-	-	-	-	-	-	-	-	-	-
	70	-	-	-	-	-	-	-	-	-	-	-	-	-	-	-
	71	-	-	-	-	-	-	-	-	-	-	-	-	-	-	-
DIBRAI/PAR E MALTA	1969	-	-	-	-	-	-	-	-	-	-	-	-	-	-	-
	70	-	-	-	-	-	-	-	-	-	-	-	-	-	-	-
	71	-	-	-	-	-	-	-	-	-	-	-	-	-	-	-
COTE D'IVOIRE	1969	-	-	-	-	-	-	-	-	-	-	-	-	-	-	-
	70	-	-	-	-	-	-	-	-	-	-	-	-	-	-	-
	71	-	-	-	-	-	-	-	-	-	-	-	-	-	-	-
ROUMANIE	1969	-	-	-	-	-	-	-	-	-	-	-	-	-	-	-
	70	-	-	-	-	-	-	-	-	-	-	-	-	-	-	-
	71	-	-	-	-	-	-	-	-	-	-	-	-	-	-	-
LIBYE	1969	-	-	-	-	-	-	-	-	-	-	-	-	-	-	-
	70	-	-	-	-	-	-	-	-	-	-	-	-	-	-	-
	71	-	-	-	-	-	-	-	-	-	-	-	-	-	-	-
CONGO (KINSHASA)	1969	-	-	-	-	-	-	-	-	-	-	-	-	-	-	-
	70	-	-	-	-	-	-	-	-	-	-	-	-	-	-	-
	71	-	-	-	-	-	-	-	-	-	-	-	-	-	-	-
AUTRES PAYS	1969	54	20	61	172	299	74	237	105	199	85	65	290			
	70	329	258	100	117	60	152	64	69	82	83	106	175			
	71	17	96	102	108	46	144	-	61	174	73	116	172			
	72	120	119	110	58	82	119	69	68							
tot. EXTRA-CEE/EWG/EEG	1969	54	20	61	172	299	74	237	105	199	85	65	290			
	70	329	258	100	117	60	152	64	69	82	83	106	175			
	71	17	96	102	108	46	144	-	61	174	73	116	172			
	72	120	119	110	58	82	119	69	68							
TOTAL / INSGESAMT / TOTAAL / TOTAAL	1969	292	675	544	889	933	954	1.298	850	1.318	1.051	1.238	1.249			
	70	1.300	934	991	730	630	1.380	694	1.220	820	1.063	1.085	1.227			
	71	825	1.222	911	1.128	930	912	1.119	943	1.356	1.281	960	1.127			
	72	1.034	1.359	1.654	963	1.377	1.400	526	1.290							

U.E.B.L./B.L.E.U.

Exportations mensuelles (t)
Brisures de rizMonatliche Ausfuhren (t)
BruchreisEsportazioni mensili (t)
Riso spezzatoMaandelijkse uitvoer (t)
gebroken rijst

vers :	nach :	verso :	naar :		I	II	III	IV	V	VI	VII	VIII	IX	X	XI	XII
I. I N T R A - CEE/EWG/EEG																
				1969	148	75	-	-	3	150	50	-	-	-	25	-
				70	-	..	77	131	148	221	71	21	-	25	25	-
				71	..	-	-	-	-	-	-	-	-
				72	-	-	-	-	-
				1969	60	-	40	-	-	-	-	-	-	1	-	-
				70	-	-	-	..	-
				71	..	-	-	-	-	-	-	-	-
				72	250	282	268	507	462	473	-	-	-	-
				1969	-	-	-	-	-	-	-	-	-	-	-	-
				70	-	-	-	..	-
				71	..	-	-	-	-	-	-	-	-
				72	-	-	-	-	-	-
				1969	41	189	63	115	66	824	60	249	189	90
				70	196	283	11	154	194	66	123	60	249	189	90	90
				71	115	178	221	65	195	209	84	74	171	231	174	238
				72	109	139	322	143	161	181	133	-	297	166	177	219
				1969	249	184	103	115	69	216	123	60	249	190	115	90
				70	196	382	228	307	342	430	155	95	171	256	219	238
				71	125	178	221	65	261	267	133	132	364	181	187	276
				72	131	170	571	425	750	1.502	522	734	-	-	-	-
				1969	-	-	-	-	-	-	-	-	-	-	-	-
				70	-	-	-	-	-	-	-	-	-	-	-	-
				71	-	-	-	-	-	-	-	-	-	-	-	-
				72	-	-	-	-	-	-	-	-	-	-	-	-
				1969	-	20	13	-	10	-	24	-	5	10	-	-
				70	-	-	15	-	-	-	-	-	-	-	-	-
				71	-	-	-	-	-	-	-	-	-	-	-	-
				72	-	-	-	-	-	-	20	20	-	-	-	-
				1969	-	20	13	-	10	-	24	-	5	10	-	-
				70	-	-	15	-	-	26	-	-	-	-	-	-
				71	-	-	-	-	-	-	-	-	-	-	-	-
				72	-	-	-	-	-	-	20	20	-	-	-	-
				1969	249	204	116	115	79	216	197	60	254	200	115	90
				70	196	382	243	307	342	456	155	95	171	256	219	238
				71	125	178	221	65	261	267	133	132	364	181	187	276
				72	131	170	571	425	750	1.502	542	754	-	-	-	-
TOTAL / INSGESAMT / TOTALE / TOTAAL				1969	249	204	116	115	79	216	197	60	254	200	115	90
				70	196	382	243	307	342	456	155	95	171	256	219	238
				71	125	178	221	65	261	267	133	132	364	181	187	276
				72	131	170	571	425	750	1.502	542	754	-	-	-	-



