

parlement européen

COMPOSITION DU PARLEMENT EUROPEEN
ET DES INSTITUTIONS
DES COMMUNAUTES EUROPEENNES

—
NOTICES BIOGRAPHIQUES

Avril 1972

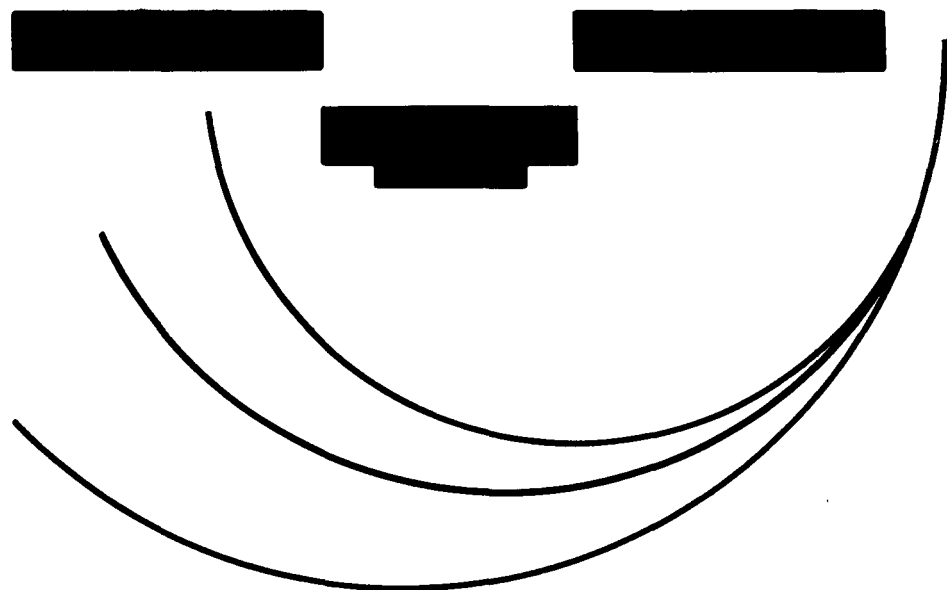

**COMPOSITION DU PARLEMENT EUROPEEN,
DES INSTITUTIONS
DES COMMUNAUTES EUROPEENNES
ET
NOTICES BIOGRAPHIQUES DES REPRESENTANTS**

(avril 1972)

Secrétariat général du Parlement européen
Centre européen – Plateau du Kirchberg – Luxembourg
Case postale 94
Tél. 477 11
Télex: 494 PARLEURO L

SOMMAIRE

	Page
I. Composition du Parlement européen et des Institutions des Communautés européennes	1
II. Notices biographiques des représentants	29

ABKÜRZUNGEN – ABBREVIATIONS

ABBREVIAZIONI – AFKORTINGEN

België – Belgique

B.S.P.	Belgische Socialistische Partij
P.S.B.	Parti socialiste belge
C.V.P.	Christelijke Volkspartij
P.S.C.	Parti social-chrétien
F.D.F.-R.W.	Front démocratique des francophones – Rassemblement wallon
P.V.V.	Partij voor vrijheid en vooruitgang
P.L.P.	Parti de la liberté et du progrès

Deutschland

CDU	Christlich-Demokratische Union
CSU	Christlich-Soziale Union
FDP	Freie Demokratische Partei
SPD	Sozialdemokratische Partei Deutschlands

France

Gauche dém.	Gauche démocratique
P.D.M.	Progrès et démocratie moderne
P.S.	Parti socialiste
Rad. Soc.	Radicaux socialistes
R.I.	Républicains indépendants
R.I.A.S.	Républicains indépendants d'action sociale
U.C.D.P.	Union Centriste des Démocrates de Progrès
U.D.R.	Union des Démocrates pour la République

Italia

D.C.	Democrazia cristiana
Ind. sin.	Indipendente di Sinistra
M.S.I.	Movimento sociale italiano
P.C.I.	Partito comunista italiano
P.D.I.U.M.	Partito democratico italiano di unità monarchica
P.L.I.	Partito liberale italiano
P.R.I.	Partito repubblicano italiano
P.S.I.	Partito socialista italiano
P.S.I.U.P.	Partito socialista italiano di unità proletaria
S.V.P.	Südtiroler Volkspartei (Partito popolare sudtirolese)

Luxembourg

P.C.S.	Parti chrétien social
P.D.	Parti démocratique
P.O.S.L.	Parti ouvrier socialiste luxembourgeois
P.S.D.	Parti social-démocrate luxembourgeois

Nederland

A.R.	Anti-revolutionaire partij
C.H.U.	Christelijk Historische Unie
D'66	Demokraten 66
K.V.P.	Katholieke Volkspartij
P.v.d.A.	Partij van de Arbeid
V.V.D.	Volkspartij voor Vrijheid en Democratie

I

Composition du Parlement européen et des Institutions des Communautés européennes

PARLEMENT EUROPEEN

BUREAU

Président

Walter Behrendt

Vice-présidents

Giovanni Bersani
André Rossi
Michel Habib-Deloncle
Achille Corona
Hans Furler
Joseph Lucius
Wilhelmus Schuijt
Norbert Hougardy

Secrétariat général

Centre européen, Plateau du Kirchberg
Luxembourg Case postale 94
Tél. 477 11 Télex: 494 PARLEURO L

H.R. Nord, *secrétaire général*

Cabinet du Président

Chef de cabinet : Klaus Pohle
Secrétariat à Luxembourg
Tél. 477/2505 - 2490

GROUPES POLITIQUES

GROUPE DEMOCRATE-CHRETIEN

(50 membres)

Bureau

Président

Lücker

Membres du Bureau

Bos, Colin, Dewulf, Giraud, Kollwelter, Muller, Bersani,
Furler, Lucius, Schuijt, Poher, Seelba

Membres

Aigner	Klinker	Riedel
Alessi	de Koning	Scardaccione
Artzinger	Löhr	Schworer
Bertrand	Martens	Springorum
Boano	Meister	Starke
Brouwer	Memmel	Vandewiele
Burgbacher	Mitterdorfer	Vetrone
Dittrich	Mommersteeg	Werner
Galli	Noé	Zaccari
Girardin	Notenboom	
Glesener	Pêtre	
van der Gun	Pintus	
Héger	Ricci	
Jahn	Richarts	

Secrétariat

Secrétaire général

Arnaldo Ferragni

Secrétaires généraux adjoints

Mme Micheline Magrini-Valentin, Friedrich Fugmann

GROUPE SOCIALISTE

(37 membres)

Bureau

Président

Vals

Vice-présidents

Kriedemann, Corona, Radoux

Membres

Faller, Wohlfart, Vredeling

Membres

Adams	Koch
Arndt	Lange
Ballardini	Lautenschlager
Behrendt	Mlle Lulling
Bermani	Mosca
Brégégère	Oele
Broeks	Mme Orth
Cifarelli	Ramaekers
Dubois	Reischl
Fellermaier	Schwabe
Flamig	Seefeld
Gerlach	Spénale
Giraud	van der Stoel
Glinne	Tolloy
Jannuzzi	Wolfram

Secrétariat

Secrétaire général

Christian Dulcy

Secrétaires généraux adjoints

Manfred Michel, Paolo M. Falcone

1

GROUPE DES LIBERAUX ET APPARENTES

(22 membres)

Bureau

Président

Berkhouwer

Vice-présidents

Hougardy, Cantalupo, Jozeau-Marigné,
Mlle Flesch, Achenbach

Trésorier

Achenbach

Membres

Armengaud	Durand
Baas	Durieux
Berthoin	Houdet
Biaggi	Lefèbvre
Borm	Pianta
Bourdellès	Romeo
de Broglie	Rossi
Caillavet	
Covelli	

Secrétariat

Secrétaire général

Louis Maury

Secrétaires généraux adjoints

Klaus Walper, Massimo Silvestro

GRUPE DE L'UNION DEMOCRATIQUE EUROPEENNE

(19 membres)

Bureau

Président

Triboulet

Vice-président

Terrenoire

Trésorier

Laudrin

Membres

Beylot
Borocco
Bousch
Bousquet
Briot

Couaté
Couveinhes
Duval
Habib-Deloncle
Hunault

Jarrot
Liogier
de la Malène
Offroy
Ribiére
Sourdille

Secrétariat

Secrétaire général

Gérard Kieffer

Secrétaire général adjoint

Gérard Bokanowski

NON INSCRITS

(11)

Amendola
Bojardi
Mme Caretoni Romagnoli
Cipolla

D'Angelosante
Fabbrini
Mme Iotti
Leonardi

Engwirda

Outers
Thiry

Secrétariat des membres non inscrits italiens

Bruno Ferrero

COMITE DES PRESIDENTS

Président

Président du Parlement

Walter Behrendt

Membres

Vice-présidents du Parlement

Giovanni Bersani	Hans' Furler
André Rossi	Joseph Lucius
Michel Habib-Deloncle	Wilhelmus Schuyt
Achille Corona	Norbert Hougardy

Présidents des commissions

.....	Tiemen Brouwer
Erwin Lange	Gerd Springorum
Georges Spénale	Adrian Oele
Roger Houdet	Pierre-Bernard Cousté
Josef Müller	Alfred Bertrand
Christian de la Malène	Ernst Achenbach

Présidents des groupes politiques

Hans-August Lücker
Francis Vals
Cornelis Berkhouwer
Raymond Triboulet

Membres titulaires des Commissions

Achenbach	1-12	Covelli	1-8
Adams	5-8	D'Angelosante	6-7
Aigner	3-10-12	Dewulf	1-6-12
Alessi	3-7	Dittrich	5-7
Amendola	1	Dubois	2-3
Armengaud	2-7-12	Durand	3-5
Arndt	2-3	Durieux	4-9
Artzinger	2-3	Duval	7
Baas	4-6	Engwirda	3
Ballardini	7-8	Fabbrini	3
Behrendt		Faller	9-11
Berkhouwer	2-5	Fellermaier	6-11-12
Bermani	2-5-7	Flämig	1-8
Bersani	2-8-12	Flesch	3-6-12
Berthoin	1-2-5	Furler	1
Bertrand	9-11	Galli	6-8-12
Beylot	3-11	Gerlach	3-8
Biaggi	8-9	Girardin	5-11
Boano	3-6	Giraud	8-9
Boiardi	8-11	Giraud	1-6-10
Borm	2-6	Glesener	1-8
Borocco	3-4	Glinne	10-12
Bos	2-8	van der Gun	2-5
Bourdellès	5-6-10	Habib-Deloncle	1
Bousch	2-8	Héger	4-7
Bousquet	2-6-7	Houdet	3-4-8
Brégégère	5-6	Hougardy	1-8
Briot	4-12	Hunault	4-7
Broeksz	1-7	Iotti	12
Brogie	8	Jahn	1-5-10
Brouwer	4-7	Jannuzzi	6
Burgbacher	2-8	Jarrot	5-8
Caillavet	4	Jozeau-Marigné	3-7-11
Cantalupo	1	Klinker	4-11
Carettoni Romagnoli	5-10	Koch	3-7
Cifarelli	2-4-10	Kollwelter	4-9
Cipolla	4	de Koning	4-6
Colin	2-12	Kriedemann	4-6
Corona	1-12	Lange	2-6
Cousté	6-9-10-11	Laudrin	5-12
Couveinhes	2-5	Lautenschlager	1-7

Membres titulaires des Commissions

Lefèbvre	4	Ricci	5-11
Leonardi	2-9	Richarts	4-9
Liogier	4-5	Riedel	2-6
Löhr	2-6-10	Romeo	2-7-10
Lucius	5-7	Rossi	3-6
Lücker	1-4	Scardaccione	4
Lulling	2-4-5	Scelba	1-7
Malène de la	1-6	Schuijt	5-7-12
Martens	2-4	Schwabe	5-9-10
Meister	7-9	Schwörer	3-8
Memmel	3-7-8	Seefeld	9-12
Mitterdorfer	2-5	Sourdille	3-8-10
Mommersteeg	1-6-10	Spénale	3-7-12
Mosca	4	Springorum	7-8
Müller	1-5-11	Starke	6
Noé	8-9	van der Stoel	3-8-10
Notenboom	3-9-11	Terrenoire	1-9
Oele	2-9	Thiry	11
Offroy	2-3	Tolloy	1-6-11
Orth	4-5	Triboulet	1
Outers	7	Vals	1-4-7
Pêtre	3-5	Vandewiele	5-8
Pianta	5-7	Vetrone	2-4-6
Pintus	3-7-9	Vredeling	4-5-6
Poher	1-3	Werner	6-12
Radoux	1-6-8	Wohlfart	1-3-11
Ramaekers	5	Wolfram	2-8
Reischl	3-4-7	Zaccari	4
Ribière	6-7-8		

COMMISSIONS

Commission politique (1)

Président

.....

Vice-présidents

Cantalupo, Lautenschlager

Membres

Achenbach	Giraud	Poher
Amendola	Glesener	Radoux
Berthoin	Habib-Deloncle	Scelba
Broeks	Hougardy	Terrenoire
Corona	Jahn	Tolloy
Covelli	Lücker	Triboulet
Dewulf	de la Malène	Vals
Flämig	Mommersteeg	Wohlfart
Furler	Müller

Commission économique (2)

Président

Lange

Vice-présidents

Bos, Romeo

Membres

Armengaud	Bousquet	Mlle Lulling
Arndt	Burgbacher	Martens
Artzinger	Cifarelli	Mitterdorfer
Berkhouwer	Colin	Oele
Bermani	Couveinhes	Offroy
Bersani	Dubois	Riedel
Berthoin	van der Gun	Vetrone
Borm	Leonardi	Wolfram
Bosch	Löhr	

Commission des finances et des budgets (3)

Président

Spénale

Vice-présidents

Borocco, Pintus

Membres

Aigner	Fabbrini	Pètre
Alessi	Mlle Flesch	Poher
Arndt	Gerlach	Reischl
Artzinger	Houdet	Rossi
Beylot	Jozeau-Marigné	Schwörer
Boano	Koch	Sourdille
Dubois	Memmel	v. der Stoel
Durand	Notemboom	Wohlfart
Engwirda	Offroy	

Commission de l'agriculture (4)

Président

Houdet

Vice-présidents

Vredeling, Richarts

Membres

Baas	Hunault	Martens
Borocco	Klinker	Mosca
Briot	Kollwelter	Mme Orth
Brouwer	de Koning	Reischl
Caillavet	Kriedemann	Scardaccione
Cifarelli	Lefèbvre	Vals
Cipolla	Liogier	Vetrone
Durieux	Lücker	Zaccari
Héger	Mlle Lulling	

Commission des affaires sociales et de la santé publique (5)

Président

Müller

Vice-présidents

Mlle Lulling, Durand

Membres

Adams	Girardin	Pêtre
Berkhouwer	van der Gun	Pianta
Bermani	Jahn	Ramaekers
Berthoin	Jarrot	Ricci
Bourdellès	Laudrin	Schuijt
Brégégère	Liogier	Schwabe
Mme Carettoni Romagnoli	Lucius	Vandewiele
Couveinhes	Mitterdorfer	Vredeling
Dittrich	Mme Orth	

Commission des relations économiques extérieures (6)

Président

de la Malène

Vice-présidents

Kriedemann, Boano

Membres

Baas	Mlle Flesch	Rivière
Borm	Galli	Riedel
Bourdellès	Giraud	Rossi
Bousquet	Jannuzzi	Starke
Brégégère	de Koning	Tolloy
Costé	Lange	Vetrone
D'Angelosante	Löhr	Vredeling
Dewulf	Mommersteeg	Werner
Fellermaier	Radoux	

Commission juridique (7)

Président

Brouwer

Vice-présidents

Jozeau-Marigné, Bermani

Membres

Alessi	Hunault	Reischl
Armengaud	Koch	Ribière
Ballardini	Lautenschlager	Romeo
Bousquet	Lucius	Scelba
Broeksz	Meister	Schuijt
D'Angelosante	Mommel	Spénale
Dittrich	Outers	Springorum
Duval	Pianta	Vals
Héger	Pintus	

Commission de l'énergie, de la recherche et des problèmes atomiques (8)

Président

Springorum

Vice-présidents

Bousch, Flämig

Membres

Adams	Galli	Radoux
Ballardini	Gerlach	Ribière
Bersani	Giraud	Schwörer
Biaggi	Glesener	Sourdille
Boiardi	Houdet	v. der Stoel
Bos	Hougardy	Vandewiele
de Broglie	Jarrot	Wolfram
Burgbacher	Mommel
Covelli	Noé	

Commission des transports (9)

Président

Oele

Vice-présidents

Kollwelter, Biaggi

Membres

Bertrand
Cousté
Durieux
Faller
Giraud
Leonardi
Meister

Noé
Notenboom
Pintus
Richarts
Schwabe
Seefeld
Terrenoire

Commission de l'association avec la Grèce (10)

Président

Cousté

Vice-présidents

Giraud,

Membres

Aigner
Bourdellès
Mme Caretoni Romagnoli
Cifarelli
Glinne
Jahn

Löhr
Mommersteeg
Romeo
Schwabe
Sourdille
v. der Stoel
.....

Commission de l'association avec la Turquie (11)

Président

Bertrand

Vice-présidents

Tolloy, Cousté

Membres

Beylot	Klinker
Boiardi	Müller
Faller	Notenboom
Fellermaier	Ricci
Girardin	Thiry
Jozeau-Marigné	Wohlfart

Commission des relations avec les pays africains et malgache (12)

Président

Achenbach

Vice-présidents

Fellermaier, Dewulf

Membres

Aigner	Glinne
Armengaud	Mme Iotti
Bersani	Laudrin
Briot	Schuijt
Colin	Seefeld
Corona	Spénale
Mlle Flesch	Werner
Galli	

**Membres du Parlement Européen à la Conférence parlementaire
de l'Association entre la C.E.E. et les E.A.M.A.**

(Non encore désignés)

**LISTE DES REPRESENTANTS
PAR ETAT MEMBRE**

Belgique

(14 membres)

Sénat

Dubois, Abel	Ramaekers, Jozef
Héger, Charles	Thiry, Marcel
Hougardy, Norbert	Vandewiele, Marcel
Martens, Lucien	

Chambre des représentants

Bertrand, Alfred	Outers, Lucien
Dewulf, Maurice	Pêtre, René
Glinne, Ernest	Radoux, Lucien
Lefèbvre, René	

Secrétariat de la délégation belge

G. Wauters (Sénat)
Tél. 13 38 00 – 13 38 40

E. Bourgeois (Chambre des représentants)
Tél. 12 98 00

Palais de la Nation
1000 Bruxelles

République fédérale d'Allemagne

(36 membres)

Bundestag

Achenbach, Ernst	Lange, Erwin
Adams, Rudolf	Lautenschlager, Hans
Aigner, Heinrich	Löhr, Walter
Arndt, Klaus	Lücker, Hans-August
Artzinger, Helmut	Meister, Siegfried
Behrendt, Walter	Mommel, Linus
Borm, William	Müller, Josef
Burgbacher, Friedrich	Mme Orth, Elisabeth
Dittrich, Stefan	Reischl, Gerhard
Faller, Walter	Richarts, Hans
Fellermaier, Ludwig	Riedel, Clemens
Flämig, Gerhard	Schwabe, Wolfgang
Furler, Hans	Schwörer, Hermann
Gerlach, Horst	Seefeld, Horst
Jahn, Hans Edgar	Springorum, Gerd
Klinker, Hans-Jürgen	Starke, Heinz
Koch, Gerhard	Werner, Rudolf
Kriedemann, Herbert	Wolfram, Erich

Secrétariat de la délégation allemande

H. Eberhard, H. Ferdinand

Bundeshaus – 53 Bonn

Tél. 161

France

(36 membres)

Sénat

Armengaud, André	Durand, Charles
Berthoin, Jean	Duval, François
Bousch, Jean-Eric	Giraud, Pierre
Brégégère, Marcel Jean	Houdet, Roger
Caillavet, Henri	Jozeau-Marigné, Léon
Colin, André	Poher, Alain

Assemblée nationale

Beylot, Pierre	Laudrin, Hervé
Borocco, Edmond	Liogier, Albert
Bourdellès, Pierre	de la Malène, Christian
Bousquet, Raymond	Offroy, Raymond
Briot, Louis	Pianta, Georges
de Broglie, Jean	Rivière, René
Cousted, Pierre	Rossi, André
Couveinhes, René	Sourdille, Jacques
Durieux, Jean	Spénale, Georges
Habib-Deloncle, Michel	Terrenoire, Louis
Hunault, Xavier	Triboulet, Raymond
Jarrot, André	Vals, Francis

Secrétariat de la délégation française

Y. Cottrel

Sénat – 75 Paris
Tél. 033 95 00

Martine Boitard

Assemblée nationale – 75 Paris
Tél. 468 60 00

Italie

(36 membres)

Sénat

Bermani, Alessandro	Jannuzzi, Raffaele
Biaggi, Francantonio	Noé, Luigi
Boano, Giovanni	Ricci, Cristoforo
Mme Caretoni Romagnoli, Tullia	Scardaccione, Decio
Cifarelli, Michele	Scelba, Mario
Cipolla, Nicola	Tolloy, Giusto
D'Angelosante, Francesco P.	Zaccari, Raul
Fabbrini, Fazio
Giraud, Giovanni

Chambre des députés

Alessi, Giuseppe	Girardin, Luigi
Amendola, Giorgio	Mme Iotti, Leonilde
Ballardini, Renato	Leonardi, Silvio
Bersani, Giovanni	Mitterdorfer, Karl
Boiardi, Franco	Mosca, Giovanni
Cantalupo, Roberto	Pintus, Mariano
Corona, Achille	Romeo, Nicola
Covelli, Alfredo	Vetrone, Mario
Galli, Luigi Michele

Secrétariat de la délégation italienne

A. Chiti Batelli – Mlle Emilia Sarogni
Senato della Repubblica – 00100 Rome
Tél. 670 61

L. Gelati

Camera dei Deputati – 00100 Rome
Tél. 67 60

Luxembourg

(6 membres)

Chambre des députés

Mlle Flesch, Colette	Lucius, Joseph
Glesener, Jean-Pierre	Mlle Lulling, Astrid
Kollwelter, Nicolas	Wohlfart, Joseph

Secrétariat de la délégation luxembourgeoise

.....

Chambre des députés – Luxembourg
tél. 222 16

Pays-Bas

(14 membres)

Première chambre des Etats généraux

Baas, Jan	Schuijt, Wilhelmus
Broeks, Johannes	

Seconde chambre des Etats généraux

Berkhouwer, Cornelis	de Koning, Jan
Bos, C.A.	Mommersteeg, Joseph A.
Brouwer, Tiemen	Notenboom, Henricus A.
Engwirda, M.B.	Oele, Adriaan
van der Gun, Franciscus G.	van der Stoel, Max
	Vredeling, Henk

Secrétariat de la délégation néerlandaise

J.L. Kranenburg
Binnenhof 1 a, 's-Gravenhage
Tél. 18 31 80 – 61 49 11

SERVICES DU SECRETARIAT GENERAL

Centre européen, Plateau du Kirchberg
Luxembourg
Case postale 94 – Tél. 477 11 – Téléx: 494 PARLEURO L

H.R. Nord, *secrétaire général*

Mlle M. Roosens, *assistante*

DIRECTION GENERALE A AFFAIRES GENERALES

H.-J. Opitz, *directeur général*

Th. Ruest, R. Bruch, *directeurs*

Division bureau – Séances – Membres

R. Buyse, *chef de division*

Division des comptes rendus

A. Ducci, *chef de division*

Division actes officiels – Courrier-Archives Reproduction – Distribution

W. von Padberg, *chef de division*

Division de la traduction

Mlle N. Roos, *chef de division*

Mlle A. Marazza, *chef de division adjoint*

DIRECTION GENERALE B
COMMISSIONS ET ETUDES PARLEMENTAIRES

G. Van den Eede, *directeur général*

DIRECTION A

E. Vinci, *directeur*

Questions relevant de la compétence:

- de la commission politique
- de la commission de l'association avec la Grèce
- de la commission de l'association avec la Turquie
P. André, *chef de division*
- de la commission de l'agriculture
F. Roy, *chef de division*
- de la commission des relations économiques extérieures
- de la commission des relations avec les pays africains et malgache
- de la commission paritaire de la Conférence parlementaire de l'association C.E.E.—E.A.M.A.
A. Arnò, *chef de division*
- de la commission de l'énergie, de la recherche et des problèmes atomiques
H.-H. Misch, *chef de division*

DIRECTION B

K. Neunreither, *directeur*

Questions relevant de la compétence:

- de la commission économique
- de la commission des transports
O.-H. Grussendorf, *chef de division*
- de la commission des finances et des budgets
S. Guccione, *chef de division*
- de la commission juridique
O. Kuner, *chef de division*
- de la commission des affaires sociales et de la santé publique
A. Van Nuffel, *chef de division*

DIVISION DES ETUDES PARLEMENTAIRES

N. Lochner, *chef de division*

DIRECTION GENERALE C
DOCUMENTATION PARLEMENTAIRE ET INFORMATION

R. Legrand-Lane, *directeur général*

DOCUMENTATION PARLEMENTAIRE

Mme E. Bubba, *directeur*
H. Kuby, *chef de division*
P. Balbiani, *chef de division*

INFORMATION ET RELATIONS PUBLIQUES

V. Lagache (1), *directeur*

Responsables des secteurs géographiques à Luxembourg

Allemagne: A. Kohler, *chef de division*
Luxembourg: F. Georges, *chef de division*
Pays associés d'outre-mer: J.C. Galli-Cavoukdjian, *chef de division*

Bureaux extérieurs

Bureau d'information de Bruxelles,
Palais des Congrès, Coudenberg – 1000 Bruxelles
Tél. 11 28 81 - 12 64 98
J. Prillewitz (2), *chef de division*

Bureau d'information de Paris
41, rue de Courcelles – 75 Paris (8e)
Tél. 924 41 47 - 227 22 28
J. Feidt, *chef de division*

Bureau d'information de Rome
Via del Corso 184 – 00186 Rome
Tél. 67 90 507
....., *chef de division*

(1) Egalement chargé du secteur belge.

(2) Egalement chargé du secteur néerlandais.

**DIRECTION GENERALE D
ADMINISTRATION**

F. Pasetti Bombardella, *directeur général*
P. Ginestet, *directeur*

Division du personnel

J. Fayaud, *chef de division*

Division des finances

H. de Compte, *chef de division*

Division conférences, intendance

M. J. Spitters, *chef de division*

AUTRES INSTITUTIONS

SECRETARIAT GENERAL DU CONSEIL DES COMMUNAUTES EUROPEENNES

Christian CALMES, *secrétaire général*

Adresse:

170, rue de la Loi — 1040 Bruxelles, tél. 36 79 00

Télex: CONSILIUM BRU B 21711

COMMISSION DES COMMUNAUTES EUROPEENNES

Président

Sicco MANSHOLT

Vice-présidents

Wilhelm HAFERKAMP

Raymond BARRE

Carlo SCARASCIA MUGNOZZA

Membres

Albert COPPE

Jean-François DENIAU

Altiero SPINELLI

Albert BORSCHETTE

Rolf DAHRENDORF

SECRETARIAT GENERAL

Emile NOEL, *secrétaire général*

Adresse:

1040 Bruxelles — Rue de la Loi, 200, tél. 35 00 40

Télex: COMEUR BRU B 218 77

COUR DE JUSTICE

Président

Robert LECOURT

Première chambre

J. MERTENS de WILMARS, président

Deuxième chambre

H. KUTSCHER, président

Juges

A.M. DONNER
R. MONACO
A. TRABUCCHI
P. PESCATORE

Avocats généraux

Karl ROEMER
Henri MAYRAS

Greffier

Albert VAN HOUTTE

Adresse:

12, rue de la Côte-d'Eich, Luxembourg, tél. 215 21

Télex: 510 CURIA L

ORGANES DE CONTROLE BUDGETAIRE

COMMISSION DE CONTROLE (Communautés européennes)

Président

Giovanni FREDDI

Membres

Maurice BERNARD
Albert DUHR
David SIMONS
Hilmar HARTIG
Paul GAUDY

Secrétariat

25, av. de la Joyeuse-Entrée – 1040 Bruxelles, tél. 35 00 40

COMMISSAIRE AUX COMPTES (Communauté européenne du charbon et de l'acier)

Paul GAUDY

Bureaux

19, rue d'Eprenay, Luxembourg
Tél. 48 48 93 – 48 85 90

II

Notices biographiques des représentants

ACHENBACH, Ernst Wilhelm

République fédérale d'Allemagne

Groupe des libéraux et apparentés
(vice-président et trésorier)



Président de la commission des relations avec les pays africains et malgache

Vice-président de la Commission paritaire C.E.E.—E.A.M.A.

Membre du Parlement européen depuis octobre 1964

Né le 9 avril 1909 à Siegen. Avocat. Membre du bureau fédéral du FDP. Président du groupe de travail pour la politique étrangère et la défense du FDP. Membre du Landtag de Rhénanie-du-Nord-Westphalie (1950–1958). Membre de l'Assemblée consultative du Conseil de l'Europe de 1960 à 1964.

Membre du Bundestag depuis 1957
Groupe parlementaire: FDP

Adresse:

43 Essen
Goethestrasse 87
Tél. 77 46 51

ADAMS, Rudolf

République fédérale d'Allemagne

Groupe socialiste

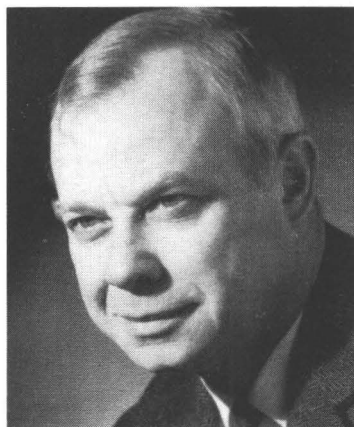

Membre du Parlement européen depuis janvier 1970

Né le 10 novembre 1919 à Masburg (Kreis Cochem). Formation commerciale. Mobilisé (1940–1947). Employé du Syndicat "I.G. Bergbau und Energie". Membre du SPD depuis 1948. Président du SPD du district Köln-Land et vice-président cantonal depuis 1960. Conseiller municipal de Frechen et membre du "Kreistag" depuis 1952. Suppléant du Landrat depuis 1964. Juge au tribunal fédéral du travail depuis 1958.

Membre du Bundestag depuis 1966
Groupe parlementaire: SPD

Adresses:

502 Frechen
Carl-Diem-Allee 48
Tél. 63 84

502 Frechen
Mathias Str. 2
Tél. 25 01

AIGNER, Heinrich

République fédérale d'Allemagne

Groupe démocrate-chrétien



Membre du Parlement européen depuis novembre 1961

Né le 25 mai 1924 à Ebrach (Bavière). Docteur en droit. "Regierungsrat" depuis 1954. Vice-président du groupe de travail du Parlement européen pour la politique régionale.

Membre du Bundestag depuis 1957
Groupe parlementaire: CDU/CSU

Adresse:

845 Amberg (Oberpfalz)
Kaiser-Wilhelm-Ring 14
Tél. 42 91

ALESSI, Giuseppe

Italie

Groupe démocrate-chrétien



Membre du Parlement européen depuis janvier 1969

Né le 29 octobre 1905 à San Cataldo (Caltanissetta). Docteur en droit. Avocat et publiciste. Secrétaire régional de la démocratie-chrétienne de la Sicile (1951-1964). Député à l'Assemblée régionale sicilienne pour la démocratie-chrétienne (1947-1963). Président de la région sicilienne (1947-1949 et 1955-1957). Adjoint du gouvernement de la région sicilienne, chargé de l'administration provinciale et locale (1951-1955). Président de l'Assemblée régionale sicilienne (1957-1963). Membre du "Consiglio nazionale forense". Président de la commission parlementaire d'enquête sur les événements de juin-juillet 1964. Membre du Conseil national de la démocratie-chrétienne. Membre du Sénat (1963-1968).

Membre de la Chambre des députés depuis 1968

Groupe parlementaire: D.C.

Adresses:

Camera dei Deputati
00100 Roma

Via Cavour, 18
93100 Caltanissetta
Tél. 252 10

Via XX Settembre, 1
00187 Roma
Tél. 48 28 66

AMENDOLA, Giorgio

Italie

Non inscrit



Membre du Parlement européen depuis janvier 1969

Né le 21 novembre 1907 à Rome. Docteur en droit. Journaliste. Inscrit au parti communiste italien depuis 1929. Arrêté en 1932 et condamné à 5 ans de relégation. Expatrié en France en 1937 et rentré en Italie en avril 1943. Résistant. Membre de la direction et du Comité central du P.C.I. depuis 1945. Membre de l'Assemblée consultative nationale et de l'Assemblée constituante. Secrétaire d'Etat à la présidence du Conseil des ministres (juin 1945–juillet 1946). Conseiller municipal P.C.I. de Naples (1952–1956).

Membre de la Chambre des députés depuis 1948
Groupe parlementaire: P.C.I.

Adresse:

Via delle Botteghe
Oscure, 4
00186 Roma

ARMENGAUD, André

France

Groupe des libéraux et apparentés



Membre du Parlement européen depuis juillet 1959

Né le 10 janvier 1901 à Paris. Ingénieur civil de l'Ecole nationale des ponts et chaussées. Ingénieur-conseil en propriété industrielle. Ancien directeur de la mission de la production industrielle des Etats-Unis (1944-1946).

Membre du Sénat (représentant des Français résidant hors de France) depuis 1946
Groupe parlementaire: R.I.

Adresses:

8, rue de Louvois
75 Paris (2e)
Tél. 073 73 61

Sénat
Palais du Luxembourg
75 Paris (6e)
Tél. 033 95 00

ARNDT, Klaus Dieter

République fédérale d'Allemagne

Groupe socialiste



Membre du Parlement européen depuis février 1971

Né le 9 mars 1927 à Berlin. Etudes de sciences économiques à Berlin. Docteur en sciences politiques. Mobilisé (1943–1945). Depuis 1950, attaché au "Deutsches Institut für Wirtschaftsforschung"; depuis 1968, président de cet Institut. Membre du SPD depuis 1946. De 1948 à 1950, membre du "Kreisvorstand" Treptow. De 1950 à 1952, membre du "SPD Landesausschuss" et, depuis 1956, membre du "Kreisvorstand" Steglitz. De 1958 à 1963, conseiller municipal à Steglitz. De 1963 à 1965, membre de la Chambre des députés de Berlin. De 1967 à 1970, Secrétaire d'Etat parlementaire au ministère fédéral des affaires économiques.

Membre du Bundestag depuis 1965
Groupe parlementaire: SPD

Adresses:

1 Berlin 33
Königin-Luise-Strasse 3
Tél. 82 91 212

53 Bonn
Bundeshaus
Tél. 16 35 59

ARTZINGER, Helmut Karl

République fédérale d'Allemagne

Groupe démocrate-chrétien



Membre du Parlement européen depuis décembre 1965

Né le 22 avril 1912 à Bergisch Gladbach. Docteur en droit. Fondé de pouvoir. Conseiller municipal de la ville de Weinheim (1953–1965).

Membre du Bundestag depuis 1961
Groupe parlementaire: CDU/CSU

Adresses:

752 Bruchsal
Mozartweg 50 a
Tél. 39 53

53 Bonn
Bundeshaus
Tél. 16 39 43 – 16 35 57

BAAS, Jan

Pays-Bas

Groupe des libéraux et apparentés



Vice-président de la Conférence parlementaire de l'Association C.E.E.—E.A.M.A.

Membre du Parlement européen depuis septembre 1963

Né le 12 octobre 1917 à Wedde. Ingénieur agronome (section économie). Ancien directeur de l'Ecole d'agriculture de l'Etat à Hengelo; ancien président de la société agricole d'Overijssel et ancien directeur de la "Gelders-Overijsselse Coöperatie voor Slachtvee, Fokvee en Gebruiksvee" (G.O.S.) à Zutphen. Chef du "Waterschap de Berkel" à Lochem. Membre du Bureau du parti de la liberté (1946—1948). Membre du Bureau du V.V.D. (1948—1954). Membre des Etats provinciaux de l'Overijssel (1950—1958). Depuis 1966, membre des Etats provinciaux de Gueldre.

Membre de la Première Chambre des Etats généraux depuis 1960

Groupe parlementaire: V.V.D.

Adresse:

Wilhelminalaan 11
Zutphen
Tél. 35 98

BALLARDINI, Renato

Italie

Groupe socialiste

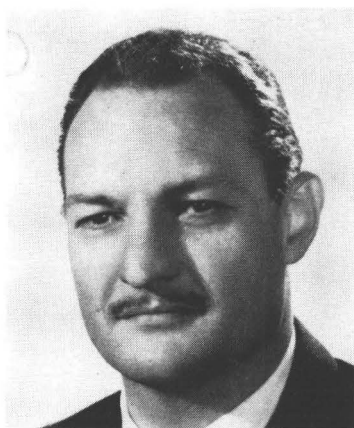

Membre du Parlement européen depuis janvier 1969

Né le 21 octobre 1927 à Riva del Garda (Trento). Docteur en droit. Avocat. Membre de la Commission d'étude pour les problèmes du Haut Adige (Commission des 19) (1961-1964). Vice-président du groupe socialiste de la Chambre des députés (1964). Membre du Comité central du P.S.I. (1964-1968). Président de la commission "affaires constitutionnelles" (1965-1968).

Membre de la Chambre des députés depuis 1958
Groupe parlementaire: P.S.I.

Adresse:

38066 Riva del Garda
Tél. 524 58 - 527 12

BEHRENDT, Walter

République fédérale d'Allemagne

Groupe socialiste



Président du Parlement européen

Président de la Conférence parlementaire de l'association C.E.E.—E.A.M.A.

Membre du Parlement européen depuis janvier 1967

Né le 18 septembre 1914 à Dortmund. Rédacteur. Membre du Conseil municipal de la ville de Dortmund (1952—1957). Membre du conseil de surveillance de la "Dortmunder Stadtwerke AG", et de la "Dortmunder Hafen- und Eisenbahn AG" (1952—1957). Membre du bureau du groupe parlementaire SPD au Bundestag. Président du groupe de travail "Parlement européen" du groupe SPD au Bundestag.

Membre du Bundestag depuis 1957

Groupe parlementaire: SPD

Adresse:

46 Dortmund-Brackel
Elchweg 11
Tél. 25 51 61

BERKHOUWER, Cornelis

Pays-Bas

Groupe des libéraux et apparentés
(président)



Vice-président du Parlement européen (1966–1969)

Membre du Parlement européen depuis septembre 1963

Né le 19 mars 1919 à Alkmaar. Docteur en droit. Avocat.

Membre de la seconde chambre des Etats généraux depuis 1956
Groupe parlementaire: V.V.D.

Adresse:

Stationsweg 56
Heiloo (Alkmaar)
Tél. 327 91

BERMANI, Alessandro

Italie

Groupe socialiste



Vice-président de la commission juridique

Membre du Parlement européen depuis janvier 1969

Né le 23 octobre 1906 à Novara. Docteur en droit. Avocat. Maire de Novara (1956–1963). Président de la commission "travail, migration et prévoyance sociale" du Sénat (1963–1968). Vice-président du groupe P.S.I. du Sénat (1963–1968). Membre du bureau du groupe P.S.I. du Sénat et du Conseil parlementaire du mouvement européen. Membre de la Commission pour les Communautés européennes du Sénat.

Membre du Sénat depuis 1963

Groupe parlementaire: P.S.I.

Adresse:

Via dei Caccia, 8
28100 Novara
Tél. 260 90

BERSANI, Giovanni

Italie

Groupe démocrate-chrétien
(membre du bureau)



Vice-président du Parlement européen

Vice-président de la Conférence parlementaire de l'association C.E.E.-E.A.M.A.

Membre du Parlement européen depuis décembre 1960

Né le 22 juillet 1914 à Bologne. Docteur en droit et en sciences politiques. Avocat. Résistant. Secrétaire d'Etat au ministère du travail et de la prévoyance sociale de 1951 à 1953.

Membre de la Chambre des députés depuis 1948
Groupe parlementaire: D.C.

Adresse:

Via di Frino, 8
40136 Bologna
Tél. 34 44 84

BERTHOIN, Jean

France

Groupe des libéraux et apparentés



Membre du Parlement européen de mars 1958 à janvier 1959 et depuis décembre 1961

Né le 12 janvier 1895 à Enghien-les-Bains. Licencié ès lettres. Licencié en droit. Diplômé de sciences physiques et chimiques. Lauréat des facultés de droit. Membre du Conseil d'administration du Conservatoire national des arts et métiers. Membre de l'Académie des sciences d'outre-mer. Président de la Xe conférence générale de l'Unesco. Chef de cabinet du résident général de France à Tunis (1919). Sous-préfet (1922-1932). Préfet (1932-1934). Directeur général de la Sûreté nationale (1934). Inspecteur général de l'administration en Algérie (1935). Préfet (1936-1938). Secrétaire général du ministère de l'intérieur (1938-1940). Trésorier-payeur général de l'Isère, puis payeur général de la Seine (1940-1948). Rapporteur général de la commission des finances. Membre de la commission des comptes et du budget économique de la nation. Membre de la commission nationale des économies (1948-1950; puis 1950-1954). Secrétaire d'Etat à l'intérieur (1950). Ministre de l'éducation nationale (1954-1956, 1958-1959). Ministre de l'intérieur (1959). Réélu sénateur, démissionne de ses fonctions de ministre de l'intérieur (mai 1959).

Membre du Sénat depuis 1948

Groupe parlementaire: Gauche démocratique

Adresses:

67, avenue Niel
75 Paris (17e)

36, rue Lesdiguières
38 Grenoble

BERTRAND, Alfred

Belgique

Groupe démocrate-chrétien



Président de la commission de l'association avec la Turquie

Membre de l'Assemblée commune de juillet 1952 à mars 1958

Membre du Parlement européen de 1958 à 1961 et depuis février 1972

Né le 26 mai 1913 à Bilsen. Ancien secrétaire de la Chambre des représentants. Ancien membre du Comité national du P.S.C. Président du C.V.P. (1958–1961). Ministre des communications (1961–1965 et 1966–1972). Ministre de la santé publique (1965–1966). Conseiller communal de Saint-Trond. Membre du Bureau national du M.O.C. Président du M.O.C. pour la province du Limbourg.

Membre de la Chambre des représentants depuis 1946.

Groupe parlementaire: C.V.P.

Adresse:

Bevingersteenweg 4

Saint-Trond

Tél. 720 38

BEYLOT, Pierre

France

Groupe de l'Union démocratique
européenne

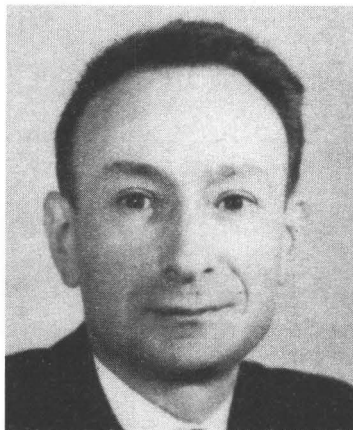

Membre du Parlement européen depuis avril 1971

Né le 18 août 1920 à Thiviers. Exploitant agricole. Ancien élève de l'Institut de Sciences juridiques et financières de la Faculté de Droit de Paris. Ancien avocat à la Cour de Paris. Chargé de mission au Cabinet du secrétaire d'Etat auprès du premier ministre chargé des relations avec le Parlement (1964). Chargé de mission au Cabinet du ministre de l'agriculture (1967-1968). Conseiller général de la Dordogne depuis 1970.

Membre de l'Assemblée Nationale depuis 1968
Groupe parlementaire: U.D.R.

Adresses:

24, rue Lamy
24 Thiviers
Tél. 216 et 78

10, avenue du Général Mangin
75 Paris (16e)
Tél. 527 50 27

BIAGGI, Francantonio

Italie

Groupe des libéraux et apparentés

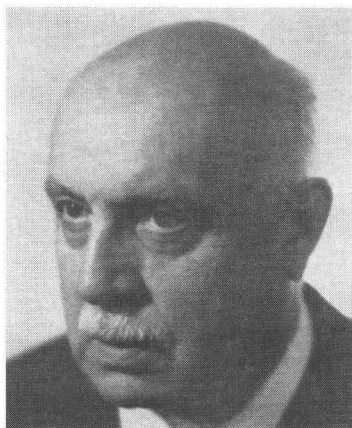

Vice-président de la commission des transports

Membre du Parlement européen depuis janvier 1969

Né le 16 mars 1899 à Milan. Ingénieur. Docteur en droit. Ancien administrateur délégué et directeur général d'établissements électriques du groupe Edison. Ancien membre consultant de la B.I.R.D. Ancien président du Comité "électricité" de l'O.C.D.E. Président de la société AEG-Italie. Membre de la Chambre des députés (1958-1968).

Membre du Sénat depuis 1968
Groupe parlementaire: P.L.I.

Adresses:

Piazza Borghese, 3
00186 Roma
Tél. 679 13 91

Via Marcantonio Colonna, 12
20149 Milano
Tél. 34 51 43

BOANO, Giovanni

Italie

Groupe démocrate-chrétien



Vice-président de la commission des relations économiques extérieures

Membre du Parlement européen depuis janvier 1969

Né le 16 août 1922 à Castell'Alfero (Asti). Docteur ès lettres et en philosophie. Professeur de lycée. Ancien "Assessore provinciale", Conseiller provincial. Membre de la Commission pour les Communautés européennes du Sénat.

Membre du Sénat depuis 1968
Groupe parlementaire: D.C.

Adresses:

Castell'Alfero
14033 Asti

Senato della Repubblica
00100 Roma
Tél. 670 61

BOIARDI, Franco

Italie

Non inscrit



Membre du Parlement européen depuis octobre 1971

Né le 28 mars 1931 à Reggio Emilia. Docteur en sciences politiques. Inscrit, de 1950 à 1954, au Mouvement de jeunesse de la D.C. Inscrit au P.S.I. de 1956 à 1964. Quitte le P.S.I. pour se rallier au P.S.I.U.P. De 1960 à 1968, adjoint au maire de la commune de Reggio Emilia, chargé de l'enseignement et de l'urbanisme. Membre du comité central et responsable du Bureau des études économiques du P.S.I.U.P. Membre du Bureau du groupe parlementaire du P.S.I.U.P. de la Chambre des députés.

Membre de la Chambre des députés depuis 1968

Groupe parlementaire: P.S.I.U.P.

Adresse:

Via Secchi, 15
42100 Reggio Emilia
Tél. 41 356

BORM, William

République fédérale d'Allemagne

Groupe des libéraux et apparentés

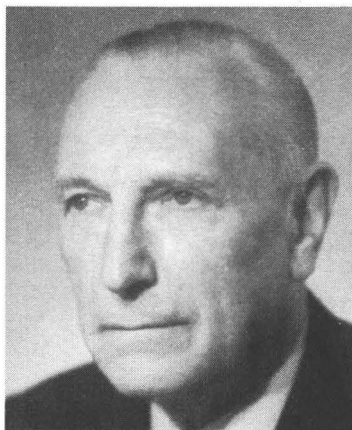

Membre du Parlement européen depuis décembre 1970

Né le 7 juillet 1895 à Hambourg. Baccalauréat. Etudes d'économie politique. Industriel. De 1946 à 1950, président de l'Association berlinoise de l'industrie électrique. De 1950 à 1959, incarcéré, pour des raisons politiques, en R.D.A. De 1960 à 1969, premier président, depuis 1959, président d'honneur du "Landesverband" de Berlin du FDP. De 1963 à 1965, membre de la Chambre des députés de Berlin. Depuis septembre 1969, doyen d'âge du Bundestag.

Membre du Bundestag depuis 1965

Groupe parlementaire: FDP

Adresses:

53 Bonn
Bundeshaus
Tél. 16-3555

1 Berlin (Ouest) 46
Brigittenstrasse 6
Tél. 7 71 19 41

BOROCCO, Edmond

France

Groupe de l'Union démocratique
européenne



Vice-président de la commission des finances et des budgets

Membre du Parlement européen depuis avril 1966

Né le 3 août 1911 à Colmar (Haut-Rhin). Imprimeur. Adjoint au maire de Colmar depuis 1947. Membre du comité central de l'U.D.R.

Membre de l'Assemblée Nationale depuis 1958

Groupe parlementaire: U.D.R.

Adresse:

20, rue de Verdun
68 Colmar
Tel. 41 25 23

BOS, Corstiaan Andreas

Pays-Bas

Groupe démocrate-chrétien
(membre du bureau)



Vice-président de la commission économique
Membre du Parlement européen depuis février 1969

Né le 12 novembre 1923 à Alphen sur le Rhin. Docteur en droit. Etudes à l'université libre d'Amsterdam (1948 à 1953). Etudes au Collège d'Europe à Bruges (1953 à 1954). Assistant au greffe de la Seconde Chambre (1954 à 1957). Chargé de cours à l'Université libre d'Amsterdam. Membre du comité de direction du Mouvement européen. Membre du Conseil national pour l'aide au développement. Membre de la direction de l'Institut néerlandais pour les problèmes de la paix.

Membre de la Seconde chambre des Etats généraux depuis 1963
Groupe parlementaire: C.H.U.

Adresse:

Schubertstraat 60
Amsterdam-Zuid
Tél. 72 01 01

BOURDELLÈS, Pierre

France

Groupe des libéraux et apparentés



Membre du Parlement européen depuis octobre 1969

Né le 23 avril 1908 à Louannec (Côtes-du-Nord). Agriculteur. Maire de Louannec depuis 1935. Conseiller général depuis 1949. Président de coopératives agricoles et de caisses de crédit agricole. Président du syndicat intercommunal de développement industriel de Lannion (Côtes-du-Nord).

Membre de l'Assemblée Nationale depuis 1951

Groupe parlementaire: P.D.M.

Adresse:

Assemblée Nationale
126, rue de l'Université
75 Paris (7e)
Tél. 551 60 00

BOUSCH, Jean-Eric

France

Groupe de l'Union démocratique
européenne



Vice-président de la commission de l'énergie, de la recherche et des problèmes atomiques
Membre du Parlement européen depuis janvier 1959

Né le 30 septembre 1910 à Forbach (Moselle). Ingénieur. Conseiller général (1949). Maire de Forbach (1952).

Membre du Sénat depuis 1948
Groupe parlementaire: U.D.R.

Adresses:

Sénat
Palais du Luxembourg
75 Paris (6e)
Tél. 033 95 00

Mairie
57 Forbach
Tél. 85 15 01

BOUSQUET, Raymond

France

Groupe de l'Union démocratique
européenne



Membre du Parlement européen depuis mai 1967

Né le 29 novembre 1899 à Paris. Diplômé d'études supérieures d'histoire et géographie.
Ambassadeur de France en Belgique et au Canada.

Membre de l'Assemblée Nationale depuis mars 1967
Groupe parlementaire: U.D.R.

Adresses:

Assemblée Nationale
Palais Bourbon
Casier postal
75 Paris (7e)
Tél. 551 60 00

46, rue Fabert
75 Paris (7e)
Tél. 468 27 85

BRÉGÈRE, Marcel

France

Groupe socialiste



Membre du Parlement européen depuis avril 1967

Né le 29 août 1900 à Condat-sur-Vézère (Dordogne). Agriculteur. Maire de Condat-sur-Vézère. Membre du conseil d'administration de l'Office interprofessionnel des céréales. Président du Comité des céréales de la Dordogne. Président de la Fédération de la mutualité agricole de la Dordogne. Vice-président de l'Office des transports et télécommunications du Centre-Ouest. Président national de la Fédération interprofessionnelle de la noix française. Vice-président des collectivités électrifiées de la Dordogne.

Membre du Sénat depuis 1955
Groupe parlementaire: P.S.

Adresse:

36, rue Friant
75 Paris (14e)
Tél. 533 95 76

BRIOT, Louis

France

Groupe de l'Union démocratique
européenne



Vice-président de la Conférence parlementaire de l'association C.E.E.--E.A.M.A.

Membre du Parlement européen depuis janvier 1959

Né le 15 février 1905 à Thury (Yonne). Agriculteur. Délégué à la XIXe session du Conseil économique et social de l'O.N.U. (1955).

Membre de l'Assemblée Nationale de 1951 à 1955 et depuis 1958

Groupe parlementaire: U.D.R.

Adresses:

La Papeterie
10 Essoyes
Tél. 16

21, rue de la Pompe
75 Paris (16e)
Tél. 870 53 88

BROEKSZ, Johannes Bartholomeus

Pays-Bas

Groupe socialiste



Membre du Parlement européen depuis octobre 1970

Né le 12 février 1906 à Amsterdam. Président de l'association radiophonique VARA. De 1964 à 1970, président, ensuite président d'honneur, de l'Union européenne de radiodiffusion (U.E.R.). Vice-président de la N.O.S. (Fondation radiophonique néerlandaise). Ancien administrateur de la Nederlandse Radio Unie (Union radiophonique néerlandaise). De 1935 à 1962, conseiller municipal d'Hilversum pour la S.D.A.P. (Parti ouvrier socialiste démocratique), et pour la P.v.d.A. (Parti du travail).

Membre de la Première Chambre des Etats généraux depuis 1956
Groupe parlementaire: P.v.d.A.

Adresse:

Hilversum
Wezellaan 12
Tél. 469 14 (domicile)

de BROGLIE, Jean

France

Groupe des libéraux et apparentés



Membre du Parlement européen depuis mai 1967

Né le 21 juin 1921 à Paris. Diplômé d'études supérieures de droit public et d'économie politique. Docteur en droit. Diplômé de l'Ecole libre des sciences politiques. Maire de Broglie. Conseiller général de l'Eure. Maître des requêtes au Conseil d'Etat. Conseiller technique au cabinet du ministre chargé de la réforme constitutionnelle (1953). Président de la Haute Cour de justice (1961). Secrétaire d'Etat au Sahara, aux D.O.M. et aux T.O.M. (1961). Secrétaire d'Etat chargé de la fonction publique (1962), des affaires algériennes (1963), des affaires étrangères (1966). Membre du bureau exécutif et du comité directeur de la Fédération nationale des républicains indépendants. Président de la Commission des affaires étrangères depuis 1969.

Membre de l'Assemblée Nationale depuis 1958

Groupe parlementaire: R.I.

Adresse:

9, rue Adolphe-Yvon
75 Paris (16e)
Tél. 870 40 96

BROUWER, Tiemen

Pays-Bas

Groupe démocrate-chrétien

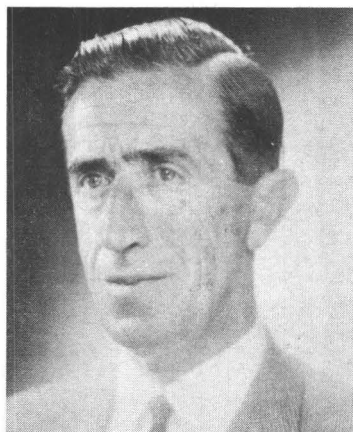

Président de la commission juridique

Membre du Parlement européen depuis avril 1967

Né le 19 décembre 1916 à Rheden. Docteur en droit. Professeur de lycée d'éducation civique. Secrétaire du groupe K.V.P. (depuis 1963). Président de la fédération agricole et horticole de Haarlem depuis le 1er janvier 1966.

Membre de la Seconde Chambre des Etats généraux depuis 1959

Groupe parlementaire: K.V.P.

Adresse:

Konijnenlaan 12b

Wassenaar

Tél. 98 46

BURGBACHER, Friedrich

République fédérale d'Allemagne

Groupe démocrate-chrétien



Membre de l'Assemblée commune de septembre 1957 à mars 1958

Membre du Parlement européen depuis mars 1958

Né le 1er septembre 1900 à Mayence. Etude des sciences politiques et économiques à Francfort-sur-le-Main. Diplômé de sciences administratives. Docteur en sciences politiques (1921). Direction du "Mainzer Innungsverband", d'autres associations économiques et d'organisations patronales à Mayence. Conseiller juridique de la "Dresdner Bank" à Mayence (1923). Conseiller économique et fiscal (1925). Membre du conseil de direction de la société Rhenag (Rheinisch Energie AG) (1929). Membre de la direction de diverses organisations professionnelles, de sociétés et d'entreprises industrielles spécialisées dans l'énergie. Président, vice-président ou membre de divers conseils de surveillance. Chargé de cours, puis "Honorarprofessor" d'économie énergétique et chargé de cours de sciences politiques à l'Université de Cologne. Avant 1933, membre du "Parti du Centre". Membre du Landtag de Hesse en 1928. Membre de la CDU depuis 1948. Trésorier de la CDU-Rhénanie (1952-1967) et membre du bureau de la CDU-Rhénanie (1948). Trésorier général de la CDU (1960-1967). Membre de la conférence parlementaire de l'O.T.A.N. Membre de l'association "Gesellschaft für auswärtige Politik", de l'association "Gesellschaft für übernationale Zusammenarbeit" et de l'association allemande pour la Communauté atlantique.

Membre du Bundestag depuis 1957

Groupe parlementaire: CDU/CSU

Adresse:

5 Köln 51
Postfach 51 09 20
Tél. 38 02 81

CAILLAVET, Henri

France

Groupe des libéraux et apparentés

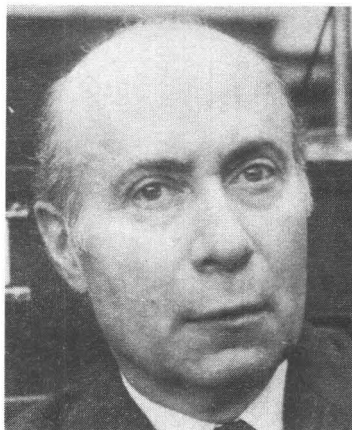

Membre de l'Assemblée commune de 1956 à 1958

Membre du Parlement européen de mars à décembre 1958 et depuis mars 1972

Né le 13 février 1914 à Agen (Lot-et-Garonne). Avocat. Ancien membre de l'Assemblée consultative du Conseil de l'Europe et de l'Assemblée de l'U.E.O. Membre de l'Assemblée consultative de l'Atlantique Nord. Vice-président de la commission des affaires culturelles du Sénat. Maire de Bourisp (Hautes-Pyrénées).

Membre du Sénat depuis 1967

Groupe parlementaire: radical socialiste

Adresse:

28, rue Borghèse
92 Neuilly-sur-Seine
Tél. 637 43 20

CANTALUPO, Roberto

Italie

Groupe des libéraux et apparentés
(vice-président)



Vice-président de la commission politique

Membre de l'Assemblée Commune de novembre 1957 à mars 1958

Membre du Parlement européen de mars 1958 à juin 1959 et depuis janvier 1969

Né le 17 janvier 1891 à Naples. Ambassadeur (1930–1937). Journaliste. Ancien secrétaire d'Etat aux colonies (1930–1933). Ministre plénipotentiaire et envoyé extraordinaire en Egypte. Vice-président du groupe P.L.I. à la Chambre des députés.

Membre de la Chambre des députés de 1924 à 1934 et depuis 1953
Groupe parlementaire: P.L.I.

Adresses:

Lungotevere Flaminio, 16
00196 Roma
Tél. 39 26 04

Camera dei deputati
00100 Roma
Tél. 67 60

CARETTONI ROMAGNOLI, Tullia

Italie

Non inscrit



Membre du Parlement européen depuis février 1971

Née le 30 décembre 1918 à Vérone. Docteur ès lettres. Professeur de lycée. Membre de la résistance active. Croix de guerre. De 1953 à 1957, secrétaire du Syndicat national de l'enseignement moyen. De 1953 à 1966, membre du bureau du groupe P.S.I. du Sénat. De 1957 à 1966, membre du comité central du P.S.I. De 1959 à 1965, responsable nationale du Mouvement féminin socialiste. De 1959 à 1966, membre de la direction nationale du P.S.I. En 1966, refus d'adhérer à l'unification socialiste et constitution, avec d'autres, du Mouvement des socialistes autonomes. Vice-présidente de la Commission d'enquête pour la protection du patrimoine artistique. Conseiller municipal de Cassano Spinola. Secrétaire du groupe "Gauche indépendante" du Sénat.

Membre du Sénat depuis 1963

Groupe parlementaire: Gauche indépendante

Adresses:

Via Boncompagni, 16
00187 Roma
Tél. 48 53 81

Senato della Repubblica
00100 Roma
Tél. 670 61

CIFARELLI, Michele

Italie

Groupe socialiste



Membre du Parlement européen depuis janvier 1969

Né le 8 août 1913 à Bari. Docteur en droit. Avocat. Ancien secrétaire-adjoint du P.R.I. et directeur-adjoint du quotidien "La voce repubblicana". Membre du Conseil d'administration (1950-1962) et vice-président (1962-1968) de la "Cassa per il Mezzogiorno". Président du C.I.S.S. (Conseil italien du service social). Vice-président de l'association "Italia Nostra" et de l'I.A.S.M. (Institut de l'assistance au développement du Mezzogiorno). Membre du conseil d'administration du Conseil international des économies régionales. Membre de la direction du P.R.I. Vice-président du Conseil italien du Mouvement européen. Président du groupe parlementaire "misto" du Sénat.

Membre du Sénat depuis 1968
Groupe parlementaire: P.R.I.

Adresses:

Via Eutropio, 24
00136 Roma
Tél. 34 09 98

Senato della Repubblica
00100 Roma
Tél. 670 61

Viale Boeo, 2
91025 Marsala (Trapani)
Tél. 567 68

CIPOLLA, Nicola

Italie

Non inscrit



Membre du Parlement européen depuis avril 1969

Né le 14 janvier 1922 à Agrigento. Docteur en droit. Député à l'Assemblée régionale sicilienne (1951–1963). Dirigeant d'organisations syndicales du secteur agricole en Sicile. Membre du Comité directeur du P.C.I. au Sénat.

Membre du Sénat depuis 1963
Groupe parlementaire: P.C.I.

Adresse:

Via G. di Marzo, 14
90144 Palermo

COLIN, André

France

Groupe démocrate-chrétien
(membre du bureau)

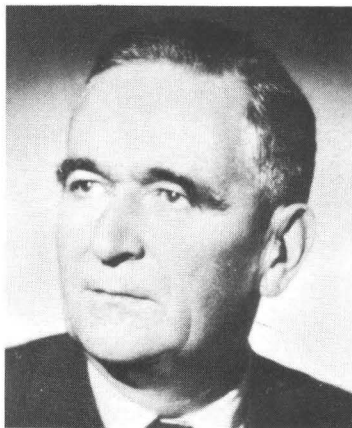

Membre du Parlement européen de mars 1958 à novembre 1958 et depuis décembre 1963

Né le 19 janvier 1910 à Brest. Docteur en droit. Professeur à la faculté libre de droit de Lille (1936–1939). Secrétaire général puis président de l'Association catholique de la jeunesse française (1933–1939). Membre du Conseil national de la Résistance. Fondateur et Secrétaire général du Mouvement républicain populaire (1944–1945). Membre de l'Assemblée Nationale (1945–1958). Secrétaire d'Etat à la présidence du Conseil, chargé de l'information (1946). Président national du M.R.P. (1959–1963). Ministre de la marine marchande (1948). Secrétaire d'Etat à l'intérieur (1950–1953). Ministre de la France d'outre-mer (1958). Conseiller général du Finistère (depuis 1951). Président du Conseil général du Finistère (depuis 1964).

Membre du Sénat depuis 1959
Groupe parlementaire: U.C.D.P.

Adresses:

Sénat
Palais du Luxembourg
75 Paris (6e)
Tél. 033 95 00
10, rue Voltaire
29 Brest

CORONA, Achille

Italie

Groupe socialiste
(vice-président)



Vice-président du Parlement européen

Membre du Parlement européen depuis janvier 1969

Né le 30 juillet 1914 à Rome. Docteur en droit. Avocat. Journaliste. A participé pendant la résistance à la reconstitution du mouvement socialiste italien. Conseiller municipal de Pesaro (1951 à 1959). Ministre du tourisme et des spectacles (1963 à 1968). Membre du comité central et de la direction du P.S.I. Président de la commission "affaires de la présidence du conseil et affaires intérieures" de la Chambre des députés.

Membre de la Chambre des députés depuis 1948
Groupe parlementaire: P.S.I.

Adresses:

Camera dei Deputati
00100 Roma
Tél. 67 60

Via Trionfale, 6147
00135 Roma
Tél. 349 69 50

COUSTÉ, Pierre-Bernard

France

Groupe de l'Union démocratique
européenne



Président de la commission de l'association avec la Grèce

Vice-président de la commission de l'association avec la Turquie

Membre du Parlement européen depuis mai 1967

Né le 29 juin 1920 à Rochefort-sur-Mer. Docteur en droit. Directeur d'entreprises. Président national du Centre des jeunes patrons (1958 à 1961) et président de la Fédération des jeunes chefs d'entreprises d'Europe (1961 à 1964). Actuellement président-directeur général de la société Lumière. Conseiller pour le commerce extérieur. Président du Comité "Rhône-Loire" des conseillers du commerce extérieur.

Membre de l'Assemblée Nationale depuis 1962

Groupe parlementaire: Apparenté à l'U.D.R.

Adresses:

57, quai d'Orsay

75 Paris (7e)

Tél. 551 90 71

32, rue Waldeck-Rousseau

69 Lyon (6e)

Tél. 72 15 53

COUVEINHES, René

France

Groupe de l'Union démocratique
européenne

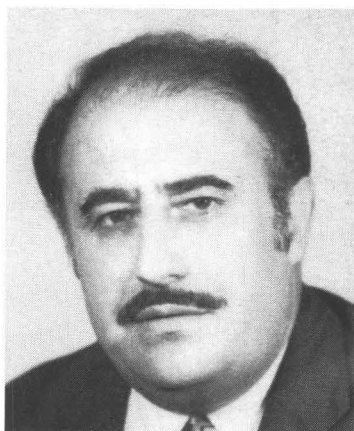

Membre du Parlement européen depuis avril 1971

Né le 16 juin 1925 à Montpellier. Secrétaire général de la commission nationale d'aménagement du territoire. Membre du Conseil supérieur de l'aménagement rural. Secrétaire général du Conseil supérieur de la construction.

Membre de l'Assemblée Nationale depuis 1968
Groupe parlementaire: U.D.R.

Adresse:

Mas de Fidarège
34 Castelnau-le-Lez

COVELLI, Alfredo

Italie

Groupe des libéraux et apparentés



Membre du Parlement européen depuis janvier 1969

Né le 22 février 1914 à Bonito (Avellino). Docteur ès lettres, philosophie et droit. Publiciste, directeur de quotidiens et de périodiques. Membre et secrétaire de la présidence de l'Assemblée constituante. Ancien conseiller municipal de Rome. Secrétaire national du P.N.M. (1947 à 1959). Président du groupe parlementaire du P.N.M. (1948 à 1959). Depuis 1959, secrétaire national du P.D.I.U.M. et président du groupe P.D.I.U.M. à la Chambre des députés.

Membre de la Chambre des députés depuis 1946
Groupe parlementaire: P.D.I.U.M.

Adresses:

Camera dei deputati
00100 Roma
Tél. 67 60

Via Savastano, 20
00197 Roma
Tél. 87 00 03

D'ANGELOSANTE, Francescopaolo

Italie

Non inscrit



Membre du Parlement européen depuis janvier 1969

Né le 17 septembre 1922 à Penne (Pescara). Docteur en droit. Avocat. Vice-président de la Commission des Communautés européennes du Sénat.

Membre du Sénat depuis 1963
Groupe parlementaire: P.C.I.

Adresses:

Via Regina Elena, 62
65100 Pescara
Tél. 231 24

Senato della Repubblica
00100 Roma
Tél. 670 61

DEWULF, Maurice A.M.J.

Belgique

Groupe démocrate-chrétien
(membre du bureau)



Vice-président de la commission des relations avec les pays africains et malgache
Membre du Parlement européen depuis juillet 1968

Né le 25 septembre 1922 à Sint-Denijs-Westrem (Flandre Orientale). Docteur en droit. Membre de la délégation belge à l'Assemblée générale et au Conseil économique et social de l'O.N.U. depuis 1960. Membre du Conseil consultatif belge de la coopération au développement. Vice-président du Conseil belge du Mouvement européen. Vice-président de la Société nationale de la petite propriété terrienne. Membre du Conseil communal de la commune de Zelzate.

Membre de la Chambre des représentants depuis 1954
Groupe parlementaire: C.V.P.

Adresse:

Havenlaan, 66
B 9060 Zelzate
Tél. 78 56 49

DITTRICH, Stefan

République fédérale d'Allemagne

Groupe démocrate-chrétien



Membre du Parlement européen depuis décembre 1965

Né le 28 juin 1912 à Hof/Saale. Docteur en droit. Avocat spécialiste de la législation sur les professions et notamment de la législation sur les produits et les officines pharmaceutiques. Membre du comité de la CSU du Land Bayern. Membre du bureau de district de la CSU de Basse-Bavière.

Membre du Bundestag depuis 1953
Groupe parlementaire: CDU/CSU

Adresse:

8493 Kötzing/Ndb.
Auf der Rast 7
Tél. 362

DUBOIS, Abel-Joseph

Belgique

Groupe socialiste



Membre du Parlement européen depuis février 1972

Né le 5 janvier 1921 à Erbisoeul. Instituteur. Professeur de l'enseignement secondaire. Inspecteur de l'enseignement technique. Membre du Bureau national du P.S.B. Président de la fédération boraine du P.S.B. Echevin de Mons depuis 1958. Ministre de l'Education nationale 1968-1972.

Membre du Sénat depuis 1965
Groupe parlementaire: P.S.B.

Adresse:

36, Avenue Reine Astrid
B 7000 Mons
Tél. 330 57

DURAND, Charles

France

Groupe des libéraux et apparentés



Vice-président de la commission des affaires sociales et de la santé publique

Membre du Parlement européen depuis mai 1971

Né le 15 avril 1901 à Bazoches (Nièvre). Agriculteur. Maire de Neuvy-le-Barrois depuis 1959. Secrétaire du Sénat depuis 1959. Conseiller général depuis 1961 et président du Conseil général du Cher depuis 1970. Membre de la CODER du Centre. Président de la mutualité agricole du Cher. Président régional des chambres d'agriculteurs du Centre et président de la chambre d'agriculture du Cher.

Membre du Sénat depuis 1952
Groupe parlementaire: R.I.A.S.

Adresses:

18 Mornay-sur-Allier
Tél. 6

Sénat
Palais du Luxembourg
Casier Postal
75 Paris (6e)
Tél. 033 95 00

DURIEUX, Jean

France

Groupe des libéraux et apparentés



Membre du Parlement européen depuis octobre 1971

Né le 7 février 1934 à Laghouat (Algérie). Ingénieur agronome. Conseiller général. Membre du Bureau politique national des Républicains Indépendants. Président de la Fédération régionale Nord-Pas-de-Calais des Républicains Indépendants. Président du Syndicat intercommunal de Viesly.

Membre de l'Assemblée Nationale depuis 1968
Groupe parlementaire: R.I.

Adresses:

53, rue Haute
Les Rues-des-Vignes
59 Crèvecœur sur Escaut
Tél. 81 51 52

Assemblée Nationale
Palais Bourbon
75 Paris (7e)
Tél. 551 60 00

DUVAL, François

France

Groupe de l'Union démocratique
européenne



Membre du Parlement européen depuis mars 1972

Né le 10 août 1903 à Vauclin (Martinique). Notaire. Conseiller général. Ancien conseiller de l'Union française.

Membre du Sénat depuis 1968
Groupe parlementaire: U.D.R.

Adresses:

Sénat
Palais du Luxembourg
75 Paris (6e)
Tél. 033 95 00

31, rue Ernest Renan
97.2 Fort de France
Tél. 71 98 16

ENGWIRDA, Maarten Boudewijn

Pays-Bas

Non inscrit



Membre du Parlement européen depuis septembre 1971

Né le 2 juin 1943 à Tilburg. Diplômé en droit. De 1968 à 1970, activités au ministère des affaires étrangères. En 1970 et 1971, activités au sein du groupe D'66.

Membre de la Seconde Chambre des Etats généraux depuis 1971.
Groupe parlementaire: D'66

Adresse:

Bankastraat 135
's-Gravenhage
Tél. 65 91 57

FABBRINI, Fazio

Italie

Non inscrit



Membre du Parlement européen depuis octobre 1970

Né le 5 février 1926 à Abbadia S. Salvatore (Sienne). Employé. Membre de la résistance. Inscrit au P.C.I. depuis 1944. Secrétaire provincial des jeunesses communistes de Sienne de 1945 à 1946. Responsable de la presse communiste de la province de Sienne de 1947 à 1949. Membre du corps enseignant à l'école régionale et à l'école nationale du P.C.I. de 1950 à 1956. Membre de la commission économique centrale du P.C.I. de 1956 à 1959. Secrétaire de la Fédération provinciale de Sienne du P.C.I. de 1959 à 1964. Maire de Sienne pour le P.C.I. de 1964 à 1966. Membre du comité central du P.C.I. de 1960 à 1966. Secrétaire de la Commission pour les Communautés européennes du Sénat.

Membre du Sénat depuis 1968
Groupe parlementaire: P.C.I.

Adresse:

Via Curtatone, 4
53100 Sienne

FALLER, Walter

République fédérale d'Allemagne

Groupe socialiste
(membre du bureau)



Membre du Parlement européen depuis novembre 1961

Né le 11 novembre 1909 à Frankeneck (Palatinat). Formation de mécanicien. Contre-maître à la Reichsbahn (1939). Mobilisé (1940–1945). Conseiller municipal de Schopfheim (Bade) (depuis 1945).

Membre du Bundestag depuis 1951
Groupe parlementaire: SPD

Adresse:

786 Schopfheim (Baden)
Güнденhausen 13
Tél. 20 97

FELLERMAIER, Ludwig

République fédérale d'Allemagne

Groupe socialiste



Vice-président de la commission des relations avec les pays africains et malgache

Membre du Parlement européen depuis janvier 1968

Né le 2 juillet 1930 à Vienne; domicilié à Neu-Ulm depuis 1934. Formation dans le commerce de gros. Membre de la rédaction de la "Schwäbische Donauzeitung" à Ulm (1949-1953). Chef de publicité dans l'industrie automobile. Membre du SPD depuis 1947; collaboration au "Kreisjugendring"; pendant de longues années vice-président des jeunes socialistes de Bavière-Sud. Président du SPD pour le sous-district de la Souabe occidentale. Membre du comité directeur SPD du Land de Bavière et du comité de district de Bavière-Sud. Conseiller municipal de Neu-Ulm (depuis 1960).

Membre du Bundestag depuis 1965

Groupe parlementaire: SPD

Adresses:

791 Neu-Ulm
Emsstrasse 8
Tél. 774 71

53 Bonn
Bundeshaus
Tél. 161

FLÄMIG, Gerhard

République fédérale d'Allemagne

Groupe socialiste



Vice-président de la commission de l'énergie, de la recherche et des problèmes atomiques
Membre du Parlement européen depuis janvier 1970

Né le 19 décembre 1919 à Glauco. Baccalauréat (1939). Mobilisé (1939-1946). Apprentissage de typographe. Rédacteur (1947-1957). Maire de Grossauheim am Main (1957-1964). Membre du SPD et du syndicat (depuis 1946). Conseiller municipal (depuis 1948) et président du conseil municipal de Seligenstadt (Hesse) (1952-1957). Membre de la Commission principale de la Conférence des communes de Hesse (depuis 1950). Membre du "Kreistag" de Hanau et président de la Commission principale et des finances (1960-1964). Membre de la Commission du jumelage des villes et de la Commission principale de la section allemande du Conseil des communes d'Europe (depuis 1956). Membre du Bureau de l'association "Deutsches Atomforum" (depuis 1968). Membre de l'Assemblée consultative du Conseil de l'Europe et de l'Assemblée de l'U.E.O. (1965-1970).

Membre du Bundestag depuis 1963
Groupe parlementaire: SPD

Adresse:

**53 Born
Bundeshaus
161**

FLESCH, Colette

Luxembourg

Groupe des libéraux et apparentés
(vice-président)



Membre du Parlement européen depuis février 1969

Née le 16 avril 1937 à Dudelange. Diplômée en sciences économiques et politiques. Membre du Comité directeur et secrétaire parlementaire du groupe P.D. à la Chambre des députés. Bourgmestre de la ville de Luxembourg.

Membre de la Chambre des députés depuis 1969
Groupe parlementaire: P.D.

Adresse:

25, rue d'Oradour
Luxembourg
Tél. 47 39 10

FURLER, Hans

République fédérale d'Allemagne

Groupe démocrate-chrétien
(membre du bureau)



Vice-président du Parlement européen

Membre de l'Assemblée commune de novembre 1955 à mars 1958

Président de l'Assemblée commune de novembre 1956 à mars 1958

Président du Parlement européen de mars 1960 à mars 1962

Membre du Parlement européen depuis mars 1958

Né le 5 juin 1904 à Lahr (Baden). Etudes de droit à Fribourg (Brisgau), Berlin et Heidelberg (1922–1925). "Referendarexamen" et doctorat en droit à Heidelberg. "Assessorexamen". Avocat près le tribunal d'instance de Karlsruhe–Pforzheim (1929). Chargé de cours à l'école technique supérieure de Karlsruhe (1930). Professorat (1932). Professeur extraordinaire (1940). Cabinet d'avocat. Professeur extraordinaire de droit (propriété industrielle et droits d'auteurs) à l'Université de Fribourg (Brisgau) (1949). Avocat près la cours d'appel de Fribourg. Président d'honneur du conseil allemand du Mouvement européen. Président de la commission spéciale Marché commun – Euratom au Bundestag (1957). Président de la commission des affaires étrangères du Bundestag (1959–1960). Président de la commission politique de la CDU de Bade. Membre de l'Assemblée consultative du Conseil de l'Europe et de l'Assemblée de l'U.E.O. depuis 1957.

Membre du Bundestag depuis 1953

Groupe parlementaire: CDU/CSU

Adresse:

7602 Oberkirch
Sonnhalde 6
Tél. 53 13 38

GALLI, Luigi Michele

Italie

Groupe démocrate-chrétien



Membre du Parlement européen depuis janvier 1969

Né le 27 octobre 1924 à Gallarate (Varese). Docteur en sciences économiques. Ancien membre du Conseil national de la D.C. Ancien secrétaire d'Etat à la présidence du Conseil des ministres.

Membre de la Chambre des députés depuis 1953
Groupe parlementaire: D.C.

Adresse:

21013 Cajello di Gallarate
Tél. 79 01 17

GERLACH, Horst Bruno

République fédérale d'Allemagne

Groupe socialiste



Membre du Parlement européen depuis décembre 1965

Né le 16 août 1919 à Lötzen (Prusse orientale). Directeur de l'Office du travail. Président du conseil de surveillance de la s.a.r.l. "Gemeinnütziger Bauverein GmbH" à Leer. Vice-président du SPD pour le district de Weser-Ems. Membre suppléant du "SPD-Landesausschuss" du Land de Basse-Saxe. Député au "Kreistag" de Leer. Membre du conseil d'administration de la "Kreis- und Stadtparkasse" de Leer. Président du Conseil d'administration de la société pour le développement économique de la Frise orientale.

Membre du Bundestag depuis 1961
Groupe parlementaire: SPD

Adresses:

295 Leer-Heisfelde
Grenzstrasse

53 Bonn
Bundeshaus
Tél. 161

GIRARDIN, Luigi

Italie

Groupe démocrate-chrétien



Membre du Parlement européen depuis janvier 1969

Né le 7 juillet 1925 à Mirano (Vénétie). Docteur en droit. Avocat. Membre de la D.C. (depuis 1944). A participé à la lutte pour la libération et à l'organisation du mouvement syndical à Padoue. Depuis 1953, secrétaire général et depuis 1958, président du Conseil général de l'Union syndicale (C.I.S.L.) de Padoue. Conseiller provincial (1955-1958). Vice-président de l'administration provinciale de Padoue (1957-1958). Chef de cabinet adjoint à la Commission de la C.E.E. (1958-1960). Président de l'E.T.S.I. (Office du tourisme social italien) (1965-1969). Président de la CIVES (Caisse italienne des voyages et séjours pour travailleurs). Fonctionnaire de l'I.R.I.

Membre de la Chambre des députés depuis 1963
Groupe parlementaire: D.C.

Adresses:

Camera dei deputati
00100 Roma
Tél. 86 99 98

Via Ofanto, 18
00198 Roma

GIRAUD, Pierre

France

Groupe socialiste



Membre du Parlement européen depuis mars 1972

Né le 28 février 1913 à Nantes. Professeur agrégé de l'Université. Ancien membre du Comité directeur de la S.F.I.O. et du Bureau national de la F.G.D.S. Ancien secrétaire de la Fédération socialiste de Paris. Conseiller municipal de Paris (1953–1971). Président des cercles d'études socialistes Jean Jaurès. Vice-président de la ligue internationale contre le racisme et l'antisémitisme (LICA).

Membre du Sénat depuis 1968
Groupe parlementaire: P.S.

Adresse:

76, avenue Albert Bartholomé
75 Paris (15e)
Tél. 250 12 18

GIRAUDO, Giovanni

Italie

Groupe démocrate-chrétien
(membre du bureau)



Vice-président de la commission de l'association avec la Grèce

Membre du Parlement européen depuis janvier 1969

Né le 18 octobre 1912 à Roccavione (Cuneo). Docteur en droit. Secrétaire d'Etat à la présidence du Conseil des ministres (1960 à 1962). Secrétaire d'Etat à la réforme administrative (1962 à 1963). Secrétaire d'Etat au ministère de l'Intérieur (juin à décembre 1963). Cadre supérieur à la Chambre de commerce de Cuneo. Membre de la commission pour les Communautés européennes du Sénat. Membre de la Chambre des députés (1953-1958).

Membre du Sénat depuis 1958
Groupe parlementaire: D.C.

Adresses:

Via dei Gozzadini, 63
00165 Roma
Tél. 62 65 84

Via Schiaparelli, 7
12100 Cuneo
Tél. 43 71

GLESENER, Jean-Pierre

Luxembourg

Groupe démocrate-chrétien



Membre du Parlement européen depuis septembre 1969

Né le 6 août 1921 à Rumelange. Employé privé au journal "Luxemburger Wort". Conseiller municipal de Rumelange. Secrétaire administratif et membre du comité national du P.C.S. Ancien membre du Conseil consultatif interparlementaire du Benelux (1969). Membre du Conseil national de la Résistance.

Membre de la Chambre des députés depuis 1964
Groupe parlementaire: P.C.S.

Adresse:

18, rue J.P. Bausch
Rumelange
Tél. 56 53 09

GLINNE, Ernest

Belgique

Groupe socialiste



Membre du Parlement européen depuis juillet 1968

Né le 30 mars 1931 à Forchies-la-Marche (Hainaut). Licencié en sciences politiques et diplomatiques et licencié en sciences politiques et administratives. Ancien directeur de la Société générale coopérative de Bruxelles. Bourgmestre de Courcelles. Membre du bureau national du P.S.B. et du comité des fédérations wallones du P.S.B. Président de l'association belge pour la démocratie en Grèce.

Membre de la Chambre des représentants depuis 1961
Groupe parlementaire: P.S.B.

Adresse:

45, rue du Temple
B 6180 Courcelles
Tél. 45 30 66

van der GUN, Franciscus Gerardus

Pays-Bas

Groupe démocrate-chrétien



Membre du Parlement européen depuis septembre 1971

Né le 24 novembre 1918 à Hagestein. Membre du Bureau du Parti populaire catholique (K.V.P.). De 1950 à 1971 membre des Etats provinciaux. De 1963 à 1967 vice-président du K.V.P.

Membre de la Seconde Chambre des Etats généraux depuis 1971

Adresse:

Professor Hugo de Vrieslaan 53
Utrecht
Tél. 71 10 33

HABIB-DELONCLE, Michel

France

Groupe de l'Union démocratique
européenne



Vice-président du Parlement européen

Membre du Parlement européen depuis mai 1967

Né le 26 novembre 1921 à Neuilly-sur-Seine. Diplômé d'études supérieures de droit public et de droit privé. Licencié ès lettres. Lauréat de l'Ecole libre des sciences politiques. Avocat à la Cour d'Appel de Paris. Secrétaire d'Etat aux affaires étrangères de décembre 1962 à janvier 1966, et à l'éducation nationale de janvier 1966 à avril 1967. Directeur politique de "La Nation".

Membre de l'Assemblée Nationale depuis 1958
Groupe parlementaire: U.D.R.

Adresse:

Assemblée Nationale
Palais Bourbon
Casier postal
75 Paris (7e)
Tél. 551 60 00

HÉGER, Charles Emile V.M.M.

Belgique

Groupe démocrate-chrétien

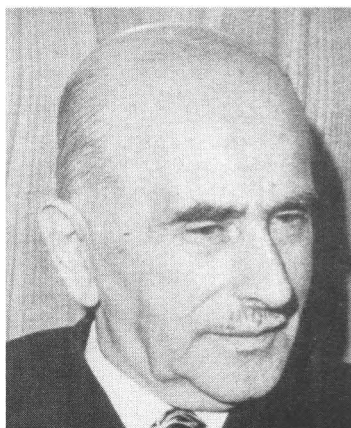

Membre du Parlement européen depuis février 1972

Né le 26 mai 1902 à Bruxelles. Avocat. Ancien bâtonnier au barreau de Namur. Agriculteur. Membre de la Chambre des représentants de 1946 à 1958. Ministre de l'agriculture de 1950 à 1954 et de 1960 à 1972. Ministre de l'intérieur en 1958.

Membre du Sénat depuis 1958
Groupe parlementaire: P.S.C.

Adresse:

1, rue Pierre Houbotte
B 5030 Vedrin
Tél. 228 46

HOUDET, Roger

France

Groupe des libéraux et apparentés



Président de la commission de l'agriculture

Membre du Parlement européen depuis novembre 1968

Né le 14 juin 1899 à Angers. Ingénieur agronome. Diplômé de l'Ecole supérieure d'électricité. Ingénieur général du génie rural. Ministre de l'agriculture (1953-1955 et juin 1958 à mai 1959). Membre du conseil de surveillance de la RTF (1962-1964). Président du conseil de perfectionnement de l'Ecole nationale du génie rural, des eaux et des forêts depuis 1966. Membre de la CODER en Haute-Normandie. Maire de Luneray. Membre titulaire de l'Assemblée consultative du Conseil de l'Europe de 1965 à 1968.

Membre du Sénat depuis 1952

Groupe parlementaire: R.I.

Adresse:

Villa Santa Lucia
76 Luneray
Tél. 85 31 69

HOUGARDY, Norbert

Belgique

Groupe des libéraux et apparentés
(vice-président)



Vice-président du Parlement européen

Membre du Parlement européen depuis mai 1964

Né le 1er novembre 1909 à Etterbeek. Administrateur de société. Vice-président du P.L.P. Président des jeunesses libérales de l'arrondissement de Bruxelles (1939). Ancien secrétaire national du Front de l'indépendance. Commissaire royal au rapatriement (1946-1949). Vice-président du Sénat (1967-1968).

Membre du Sénat depuis 1956
Groupe parlementaire: P.L.P.

Adresses:

Parti de la liberté et du progrès
39, rue de Naples
B 1050 Bruxelles
Tél. 12 90 65

24, avenue Grand'Air
B 1640 Rhode-Saint-Genèse
Tél. 58 20 22

HUNAUULT, Xavier

France

Groupe de l'Union démocratique
européenne

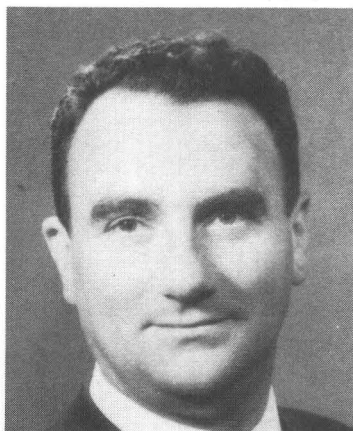

Membre du Parlement européen depuis octobre 1968

Né le 29 juillet 1923 à Châteaubriant. Huissier de Justice. Maire de Châteaubriant. Conseiller général de la Loire-Atlantique. Président de l'association des maires de l'arrondissement de Châteaubriant. Membre de l'association nationale de défense des régions insuffisamment développées (ANDRID). Vice-président de l'Amicale parlementaire de l'enfance inadaptée.

Membre de l'Assemblée Nationale depuis 1962
Groupe parlementaire: non inscrit

Adresse:

21, rue du Pélican
44 Châteaubriant

IOTTI, Leonilde

Italie

Non inscrit



Membre du Parlement européen depuis janvier 1969

Née le 10 avril 1920 à Reggio Emilia. Docteur ès lettres. Professeur de lycée. Résistante. Membre de l'Assemblée constituante et de la commission des 75. Ancienne dirigeante de la section féminine du comité central du P.C.I. Vice-présidente du groupe communiste de la Chambre des députés; membre de la direction et du comité central du P.C.I.

Membre de la Chambre des députés depuis 1948
Groupe parlementaire: P.C.I.

Adresse:

Largo Arbe, 5
00141 Roma
Tél. 887 67 06

JAHN, Hans Edgar

République fédérale d'Allemagne

Groupe démocrate-chrétien



Membre du Parlement européen depuis janvier 1970

Né le 21 novembre 1914 à Neustettin (Poméranie). Etudes d'histoire, de droit et de sciences politiques à Berlin et à Gratz. Diplôme de sciences politiques. Mobilisé. Publiciste et éditeur (depuis 1947). Président de la "Arbeitsgemeinschaft Demokratischer Kreise" (1951-1969). Vice-président de la fédération des réfugiés. Membre de la CDU (depuis 1947). Président du "Landesvorstand" de la CDU à Braunschweig. Membre du Bureau de la CDU du Land de Basse-Saxe.

Membre du Bundestag depuis 1965
Groupe parlementaire: CDU/CSU

Adresses:

53 Bonn
Bundeshaus
Tél. 16 36 05

33 Braunschweig
Körnerstrasse 10
Tél. 739 11

532 Bad Godesberg
Lindenallee 9
Tél. 533 24

JANNUZZI, Raffaele

Italie

Groupe socialiste



Membre du Parlement européen depuis janvier 1969

Né le 20 février 1928 à Grottolella (Avellino). Journaliste.

Membre du Sénat depuis 1968
Groupe parlementaire: P.S.I.

Adresse:

Via di Ripetta, 252
00186 Roma
Tél. 679 04 67

JARROT, André

France

Groupe de l'Union démocratique
européenne



Membre du Parlement européen depuis décembre 1962

Né le 13 décembre 1909 à Lux par Chalon-sur-Saône (Saône-et-Loire).
Mécanicien-électricien. Maire de Montceau-les-Mines. Conseiller général.

Membre de l'Assemblée nationale depuis 1958
Groupe parlementaire: U.D.R.

Adresses:

71 Lux par Chalon-sur-Saône
Tél. 48 30 27

Hôtel de Ville
71 Montceau-les-Mines
Tél. 436 11 57

JOZEAU-MARIGNÉ, Léon

France

Groupe des libéraux et apparentés
(vice-président)

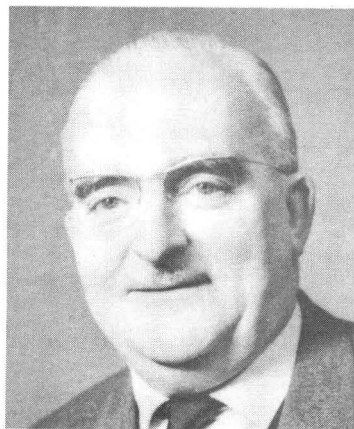

Vice-président de la commission juridique

Membre du Parlement européen depuis mars 1966

Né le 21 juillet 1909 à Angers (Maine-et-Loire). Docteur en droit. Président d'honneur de la Chambre nationale des avoués de grande instance. Maire d'Avranches. Président du Conseil général de la Manche. Président de l'Union régionale des Caisses d'Épargne du Nord-Ouest. Juge titulaire à la Haute Cour de Justice. Membre du Haut Conseil de l'aménagement du territoire (1957-1959). Vice-président du Sénat (1962-1965). Membre de la commission de développement économique régional de Basse-Normandie. Premier vice-président de l'Union nationale des Caisses d'épargne de France.

Membre du Sénat depuis 1948

Groupe parlementaire: R.I.

Adresse:

38, rue de Lille
50 Avranches
Tél. 141

KLINKER, Hans-Jürgen

République fédérale d'Allemagne

Groupe démocrate-chrétien



Membre du Parlement européen depuis février 1963

Né le 13 janvier 1921 à Uelsby (Kreis Schleswig). Agriculteur. Ingénieur agronome. Président de la Fédération des agriculteurs du Schleswig-Holstein. Vice-président de la Fédération nationale des agriculteurs. Membre du conseil de surveillance de la société "Centrale Marketinggesellschaft der deutschen Agrarwirtschaft (C.M.A.)". Président du conseil de surveillance de la société "Nordfleisch AG Schleswig". Président du conseil de surveillance de la société "Schleswig-Holsteinische Zucker AG". Vice-président du conseil de surveillance de la société "Nordbutter GmbH". Membre du conseil de surveillance de la société "Milch-, Fett- und Eierkontor Hamburg". Membre du comité de direction de la "BEZ Nordmark Hamburg-Altona". Membre du Landtag du Schleswig-Holstein (1948-1962).

Membre du Bundestag depuis 1962
Groupe parlementaire: CDU/CSU

Adresses:

53 Bonn
Bundeshaus
Tél. 16 22 44

2381 Uelsby (Kreis Schleswig)
Tél. 394

KOCH, Gerhard

République fédérale d'Allemagne

Groupe socialiste



Membre du Parlement européen depuis janvier 1970

Né le 22 août 1906 à Holtrup (Westphalie). Etudes de droit et de sciences politiques. "Staatsexamen". Docteur en droit. "Oberregierungsrat" de l'administration des finances. Président du "Kreisverein" Bielefeld-Stadt du SPD. Membre du Landtag de Rhénanie-du-Nord-Westphalie (1954-1961).

Membre du Bundestag depuis 1961
Groupe parlementaire: SPD

Adresse:

48 Bielefeld
Sieben Hügel 8
Tél. 72 03 62

KOLLWELTER, Nicolas

Luxembourg

Groupe démocrate-chrétien
(membre du bureau)



Vice-président de la commission des transports
Membre du Parlement européen depuis septembre 1969

Né le 5 septembre 1918 à Luxembourg-Weimerskirch. Employé aux Chemins de fer. Conseiller communal de Luxembourg-ville depuis 1961. Membre du comité national du P.C.S.

Membre de la Chambre des députés depuis 1964
Groupe parlementaire: P.C.S.

Adresse:

27, rue des Sources
Luxembourg-Weimerskirch
Tél. 43 23 74

de KONING, Jan

Pays-Bas

Groupe démocrate-chrétien



Membre du Parlement européen depuis septembre 1971

Né le 31 août 1926 à Zwartsluis. Licencié en géographie sociale. Vice-président du Parti anti-révolutionnaire. De 1969 à 1971, membre de la Première Chambre des Etats généraux. Ancien secrétaire général de la Fédération chrétienne des agriculteurs et horticulteurs néerlandais (Ned. Chr. Boeren- en Tuindersbond). Fut chargé de travaux de recherche à l'institut des sciences sociales de l'Université libre d'Amsterdam.

Membre de la Seconde Chambre des Etats généraux depuis 1971
Groupe parlementaire: A.R.

Adresses:

Sweelinckstraat 30
's-Gravenhage
Tél. 39 49 75

Willem Pijperlaan 1
Voorschoten
Tél. 48 81

KRIEDEMANN, Herbert

République fédérale d'Allemagne

Groupe socialiste
(vice-président)



Vice-président de la commission des relations économiques extérieures

Membre du Parlement européen depuis novembre 1961

Né le 1er mars 1903 à Berlin. Apprentissage dans l'agriculture. Etudes d'agronomie et d'économie. Activités dans les domaines de la formation professionnelle et de l'économie du Mouvement socialiste (depuis 1925). Emigration en Hollande (1935). Chargé des questions de politique agricole au bureau du SPD (1945). Membre du Landtag de Basse-Saxe (1946). Membre du Conseil économique (1947-1949).

Membre du Bundestag depuis 1949

Groupe parlementaire: SPD

Adresse:

53 Bonn
Bundeshaus
Tél. 161

LANGE, Erwin

République fédérale d'Allemagne

Groupe socialiste



Président de la commission économique

Membre du Parlement européen depuis janvier 1970

Né le 10 mai 1914 à Essen. Typographe et directeur d'imprimerie. Membre actif des Jeunesses socialistes (depuis 1928). Syndicaliste (depuis 1930). Arrestation pour motifs politiques (1936). Versé dans la compagnie disciplinaire 999 (1942). Activités politiques dans le SPD, sous-district de Essen (1946). Membre de la commission économique et de la commission de la santé publique du SPD. Membre du conseil consultatif pour les problèmes des indépendants auprès du Bureau du SPD.

Membre du Bundestag depuis 1949

Groupe parlementaire: SPD

Adresse:

43 Essen-Heidhausen
Am Buchenhain 8

LAUDRIN, Hervé

France

Groupe de l'Union démocratique
européenne
(trésorier)



Membre du Parlement européen depuis décembre 1962

Né le 23 mars 1902 à Locminé (Morbihan). Prêtre. Licencié ès lettres (philosophie).

Membre de l'Assemblée Nationale depuis 1958
Groupe parlementaire: U.D.R.

Adresse:

3, rue du Fil
56 Locminé
Tél. 26 51 29

LAUTENSCHLAGER, Hans

République fédérale d'Allemagne

Groupe socialiste



Vice-président de la commission politique

Membre du Parlement européen depuis janvier 1968

Né le 20 janvier 1919 à Montigny-les-Metz. Entré en 1938 au service de l'administration municipale de Ratisbonne (cadre supérieur). Mobilisé d'avril 1939 jusqu'à la fin de la guerre. En 1945, retour à l'administration municipale de Ratisbonne. Chef du service municipal d'assistance sociale. Membre du syndicat Ö.T.V. (transports publics) (1947). Membre du SPD (depuis 1948). Conseiller municipal de Ratisbonne (de mai 1960 à octobre 1961).

Membre du Bundestag depuis 1960

Groupe parlementaire: SPD

Adresses:

53 Bonn
Bundeshaus
Tél. 16 37 54

84 Regensburg
Richard-Wagner-Strasse 4/I
Tél. 908 18 - 594 41

LEFÈVRE, René L.H.

Belgique

Groupe des libéraux et apparentés



Membre du Parlement européen depuis avril 1966

Né le 8 août 1893 à Tournai. Ingénieur agronome (Institut agronomique de Gembloux). Administrateur au Conseil économique wallon. Vice-président de la commission nationale permanente des industries agricoles (1947). Membre de la commission nationale de la recherche agricole (1948). Bourgmestre de Lamain depuis 1921. Conseiller provincial du Hainaut (1929–1935). Ministre de l'agriculture (1945–1947 et 1954–1958). Ministre de l'intérieur (1958–1961). Vice-président du Conseil (1960–1961). Docteur honoris causa de la Faculté des sciences agronomiques de Gembloux. Doyen d'honneur du travail. Président de la commission de l'agriculture de la Chambre des représentants. Ministre d'Etat.

Membre de la Chambre des représentants depuis 1935
Groupe parlementaire: P.L.P.

Adresse:

.1, Grande Barre
B 7712 Lamain (Hainaut)
Tél. 215 51

LEONARDI, Silvio

Italie

Non inscrit

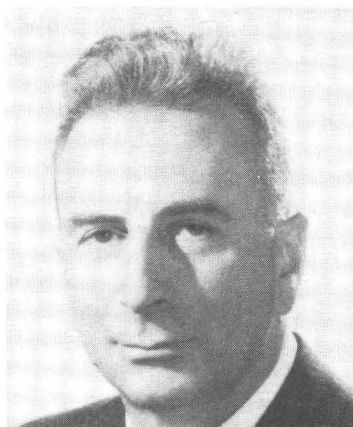

Membre du Parlement européen depuis janvier 1969

Né le 16 juillet 1914 à Turin. Docteur en droit. Ingénieur. Ancien conseiller municipal de Milan. Membre du Comité fédéral du P.C.I. de Milan.

Membre de la Chambre des députés depuis 1963
Groupe parlementaire: P.C.I.

Adresses:

Viale Gorizia, 22
20144 Milano
Tél. 847 63 74

Camera dei deputati
00100 Roma
Tél. 67 60

LIOGIER, Albert

France

Groupe de l'Union démocratique
européenne



**Membre du Parlement européen de décembre 1961 à décembre 1962 et depuis
octobre 1969**

Né le 17 février 1910 à Yssingeaux. Directeur de journal. Ancien président de la chambre de commerce d'Aubenas. Ancien vice-président de la 13^e région économique (Rhône-Alpes). Ancien membre du conseil d'administration des services interconsulaires français du commerce et de la distribution. Ancien sénateur de la Communauté. En 1964, membre du Conseil économique et social. Maire d'Ucel.

Membre de l'Assemblée Nationale de 1958 à 1962 et depuis 1968
Groupe parlementaire: U.D.R.

Adresse:

La Chaumière
07 Ucel
Tél. 531 à Aubenas

LÖHR, Walter

République fédérale d'Allemagne

Groupe démocrate-chrétien



Membre du Parlement européen depuis novembre 1959

Né le 27 septembre 1911 à Darmstadt. Diplôme d'études économiques. Docteur en sciences politiques. Professeur à l'université de Mayence.

Membre du Bundestag depuis 1953
Groupe parlementaire: CDU/CSU

Adresses:

53 Bonn-Ippendorf
Im Acker 26 a
Tél. 28 33 56

61 Darmstadt
Am Erlenberg 14
Tél. 735 53

LUCIUS, Joseph

Luxembourg

Groupe démocrate-chrétien
(membre du bureau)



Vice-président du Parlement européen

Membre du Parlement européen depuis février 1967

Né le 20 mai 1912 à Luxembourg. Docteur en droit. Avocat-avoué. Membre suppléant de l'Assemblée consultative du Conseil de l'Europe depuis novembre 1964.

Membre de la Chambre des députés depuis 1954
Groupe parlementaire: P.C.S.

Adresse:

6, rue Michel-Welter
Luxembourg
Tél. 264 91

LÜCKER, Hans-August

République fédérale d'Allemagne

Groupe démocrate-chrétien
(président)



Membre du Parlement européen depuis mars 1958

Né le 21 février 1915 à Krümmel (Hesse). Formation professionnelle et études d'agronomie et de sciences économiques. Mobilisé (1939–1945). Directeur de l'office du ravitaillement pour la région de München-Freising-Erding (1945–1947). Directeur de la chambre d'agriculture de Bavière (depuis 1947). Membre du comité directeur de l'I.F.O. à Munich (depuis 1949). Membre de la société List. Membre du conseil allemand du Mouvement européen; de l'Union parlementaire franco-allemande; de la "Deutsche Afrika-Gesellschaft"; de la société européenne de sociologie rurale (depuis 1953). Président du Centre de recherche d'économie familiale rurale à Francfort-sur-le-Main.

Membre du Bundestag depuis 1953

Groupe parlementaire: CDU/CSU

Adresses:

53 Bonn
Gierenweg 25
Tél. 218 49 – 22 03 61

8 München 9
Über der Klause 4
Tél. 64 70 98

19, Grand'Place
B 1000 Bruxelles
Tél. 12 45 03

LULLING, Astrid

Luxembourg

Groupe socialiste



Vice-président de la commission des affaires sociales et de la santé publique
Membre du Parlement européen depuis octobre 1965

Née le 11 juin 1929 à Schifflange. Etudes à la faculté de droit et des sciences économiques de l'université de Sarrebruck. Bourgmestre de Schifflange depuis 1970. Présidente du Foyer de la femme. Membre de l'exécutif du Parti social-démocrate luxembourgeois (P.S.D.). Membre du Conseil luxembourgeois du Mouvement Européen. Présidente du Comité d'action féminine européenne.

Membre de la Chambre des députés depuis 1965
Groupe parlementaire: P.S.D.

Adresses:

14, rue de Hédange
Schifflange
Tél. 54 00 48

Chambre des députés
Luxembourg
Tél. 222 16

de la MALÈNE, Christian

France

Groupe de l'Union démocratique
européenne



Président de la commission des relations économiques extérieures

**Membre du Parlement du Parlement européen de janvier 1959 à octobre 1961 et depuis
décembre 1962**

Né le 5 décembre 1920 à Nîmes (Gard). Sociologue. Ministre de l'information
(1961-1962).

Membre de l'Assemblée Nationale depuis 1958
Groupe parlementaire: U.D.R.

Adresse:

2, rue de la Tuilerie
92 Suresnes
Tél. 548 80 21 - 272 62 29

MARTENS, Lucien

Belgique

Groupe démocrate-chrétien



Membre du Parlement européen depuis février 1972

Né le 14 juin 1911 à Membruggen. Ingénieur agronome (Louvain). Administrateur et directeur de laiteries coopératives. Vice-président du Conseil supérieur de l'agriculture. Président de l'Office belge pour les entreprises et l'agriculture. Membre du comité permanent de l'Office national du lait et de ses dérivés. Membre du Conseil national de la coopération. Ancien membre du Conseil fédéral du Belgische Boerenbond.

Membre du Sénat depuis 1962
Groupe parlementaire: C.V.P.

Adresse:

Kanaalweg 3
B 3550 Heusden
Tél. 321 21

MEISTER, Siegfried

République fédérale d'Allemagne

Groupe démocrate-chrétien



Membre du Parlement européen depuis janvier 1970

Né le 9 janvier 1903 à Geisingen. Ingénieur en chef dans l'industrie. Conseiller du gouvernement national chinois à Nanking. Pendant la guerre, interné en Indochine. Président du Comité de district de la CDU à Karlsruhe-Land et membre du Comité exécutif de la CDU du Land Nordbaden. Membre du Landtag de Bade-Wurtemberg (1960-1965).

Membre du Bundestag depuis 1965
Groupe parlementaire: CDU/CSU

Adresse:

7519 Flehingen
Franz-von-Sickingen-Strasse 236

MEMMEL, Linus

République fédérale d'Allemagne

Groupe démocrate-chrétien



Membre du Parlement européen depuis décembre 1965

Né le 24 juillet 1914 à Rothenburg o.d.T. Conseiller municipal à Würzburg (1952–1957). Ancien juge d'instance. Membre du "Richterwahlausschuss" (depuis 1961). Président de la commission de la famille et de la jeunesse au Bundestag (1961–1965). Membre du bureau de l'association "Deutsches Atomforum". Membre de l'Assemblée consultative du Conseil de l'Europe de 1963 à 1965.

Membre du Bundestag depuis 1957

Groupe parlementaire: CDU/CSU

Adresses:

53 Bonn
Bundeshaus
Tél. 16 35 54

8706 Hochberg/ü. Würzburg
Würzburger Strasse 93
Tél. 488 95

MITTERDORFER, Karl

Italie

Groupe démocrate-chrétien



Membre du Parlement européen depuis janvier 1969

Né le 28 janvier 1920 à Bolzano. Docteur en sciences politiques et diplômé d'études économiques. Employé de banque. Membre de la Commission d'étude pour les problèmes du Haut Adige ("Commission des 19") (1961-1964). Président (1963-1968), puis vice-président (depuis 1968) du groupe parlementaire "misto" de la Chambre des députés. Membre de la direction du S.V.P. (depuis 1958). Délégué du parti populaire sud-tyrolien (S.V.P.) à l'"Union fédéraliste des communautés ethniques européennes" (U.F.C.E.). Membre du Conseil de l'Union interparlementaire.

Membre de la Chambre des députés depuis 1958

Groupe parlementaire: "misto" (S.V.P.)

Adresses:

Camera dei deputati
00100 Roma
Tél. 67 60 (int. 496)

Weingartenweg, 76
39100 Bolzano
Tél. 350 67

MOMMERSTEEG, Joseph Antonius

Pays-Bas

Groupe démocrate-chrétien

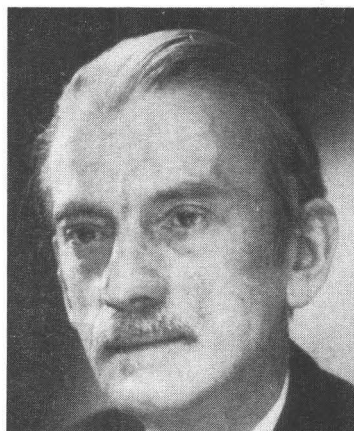

Membre du Parlement européen depuis septembre 1971

Né le 6 mars 1917 à 's-Hertogenbosch. Docteur en droit. Journaliste-éditeur. De 1967 à 1971, membre de l'Assemblée consultative du Conseil de l'Europe et de l'Assemblée de l'Union de l'Europe occidentale. Ancien membre du Bureau du Parti populaire catholique (K.V.P.) et du groupe parlementaire du K.V.P.

Membre de la Seconde Chambre des Etats généraux depuis 1963
Groupe parlementaire: K.V.P.

Adresses:

Minervalaan 80
Amsterdam
Tél. 72 65 56

Tweede Kamer
Binnenhof 1 a
's-Gravenhage

MOSCA, Giovanni

Italie

Groupe socialiste

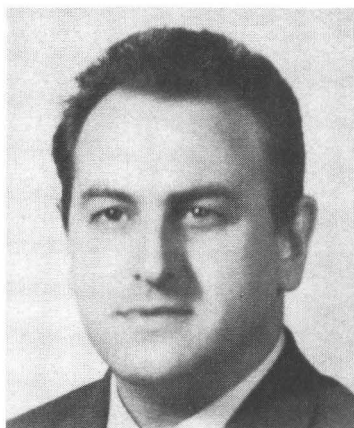

Membre du Parlement européen depuis janvier 1969

Né le 12 juillet 1927 à Casalpusterlengo (Milan). Syndicaliste. Secrétaire confédéral de la C.G.I.L. (Confédération générale italienne du travail) (1965–1969). Responsable de la section "Autorités locales" (juillet 1969 – avril 1970). Membre de la direction du P.S.I. depuis 1961. Secrétaire adjoint au P.S.I.

Membre de la Chambre des députés depuis 1963
Groupe parlementaire: P.S.I.

Adresse:

Via A. Saffi, 11
20123 Milano

MÜLLER, Josef

République fédérale d'Allemagne

Groupe démocrate-chrétien
(membre du bureau)



Président de la commission des affaires sociales et de la santé publique

Membre du Parlement européen depuis décembre 1965

Né le 18 juillet 1919 à Eschweiler. Professeur de lycée. Président de la CDU du Kreis "Aachen-Land" depuis 1957. Activités politiques, au niveau communal et régional, en Rhénanie (1952-1961).

Membre du Bundestag depuis 1961
Groupe parlementaire: CDU/CSU

Adresse:

518 Eschweiler
Sandberg 17
Tél. 40 67

NOE, Luigi

Italie

Groupe démocrate-chrétien



Membre du Parlement européen depuis janvier 1969

Né le 29 novembre 1915 à Milan. Ingénieur civil. Agronome. Chargé de la réalisation d'ouvrages hydro-électriques en Italie et en Amérique du Sud. Membre du Comité italien des grands barrages (1960-1963). Membre du Comité provincial de la démocratie-chrétienne de Milan (1961-1966). Cadre supérieur à la Montecatini-Edison jusqu'en 1968. Président de l'I.C.E.P.S. (Institut pour la coopération économique avec les pays en voie de développement) (depuis 1969).

Membre du Sénat depuis 1968
Groupe parlementaire: D.C.

Adresses:

Via Parini, 9
20121 Milano
Tél. 65 34 24

Senato della Repubblica
00100 Roma
Tél. 670 61

NOTENBOOM, Henricus Antonius

Pays-Bas

Groupe démocrate-chrétien

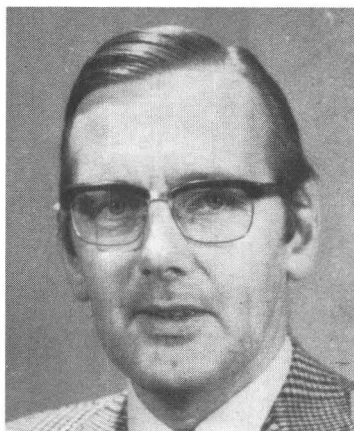

Membre du Parlement européen depuis septembre 1971

Né le 31 août 1926 à Roosendaal-Nispen. Diplômé en sciences économiques. Secrétaire adjoint de la Fédération catholique néerlandaise des classes moyennes (1952–1955). Directeur de la Fédération catholique limbourgeoise des classes moyennes (1956–1968).

Membre de la Seconde Chambre des Etats généraux depuis 1963
Groupe parlementaire: K.V.P.

Adresses:

Wilhelminapark 20
Venlo
Tél. 153 41

Hertog Reinoudsingel 73
Venlo
Tél. 158 69

OELE, Adriaan

Pays-Bas

Groupe socialiste



Président de la commission des transports

Membre du Parlement européen depuis octobre 1965

Né le 28 novembre 1923 à Rotterdam. Ingénieur chimiste.

Membre de la Seconde Chambre des Etats généraux depuis 1963
Groupe parlementaire: P.v.d.A.

Adresse:

Bilderdijklaan 3
Geleen
Tél. 21 01

OFFROY, Raymond

France

Groupe de l'Union démocratique
européenne

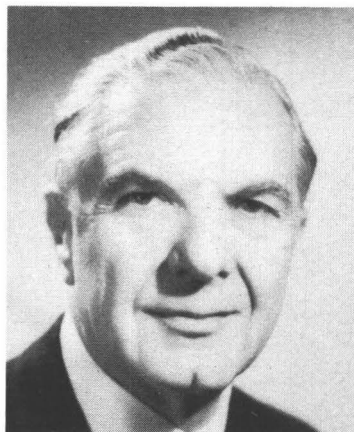

Membre du Parlement européen depuis octobre 1969

Né le 3 mai 1909 à Paris. Diplomate. Docteur en droit. Licencié ès lettres. Diplômé de l'École libre des sciences politiques. Président du groupe parlementaire d'amitié France-Mexique et vice-président des groupes parlementaires d'amitié France-Italie et France-Thaïlande. Président du comité d'action pour le Biafra. Consul général à Milan (1949). Ambassadeur de France en Thaïlande (1954), au Nigéria (1960) et au Mexique (1962).

Membre de l'Assemblée nationale depuis 1967
Groupe parlementaire: U.D.R.

Adresses:

Assemblée Nationale
126, rue de l'Université
75 Paris (7e)

18, avenue Friedland
75 Paris (7e)
Tél. 924 18 11

ORTH, Elisabeth

République fédérale d'Allemagne

Groupe socialiste



Membre du Parlement européen depuis janvier 1970

Née le 24 mars 1921 à Hanovre. Exploitant agricole. Diplômée d'agronomie. Ingénieur agronome. Docteur en agronomie. Fonctionnaire au Ministère de l'agriculture de Bade-Wurtemberg (1946-1947). Président du groupe d'études des femmes socialistes du Schleswig-Hollstein et membre du Comité directeur du Land.

Membre du Bundestag depuis 1969
Groupe parlementaire: SPD

Adresse:

2305 Heikendorf-Kitzeberg
Konsul-Lieder-Allee 29
Tél. 23 15 26

OUTERS, Lucien A.-J.

Belgique

Non inscrit



Membre du Parlement européen depuis février 1972

Né le 9 avril 1924 à Barchon (Liège). Docteur en droit. Vice-président du F.D.F. (Front démocratique des Bruxellois francophones). Directeur d'administration des services juridiques du ministère des communications en juillet 1959. Directeur du secrétariat général de l'agence européenne Eurocontrol, le 1er juillet 1966.

Membre de la Chambre des représentants depuis 1968
Groupe parlementaire: F.D.F.

Adresse:

8, avenue Cardinal Micara
B 1160 Bruxelles
Tél. 72 43 43 (privé)
Tél. 13 83 00 (bureau)

PÊTRE, René

Belgique

Groupe démocrate-chrétien



Membre du Parlement européen de 1961 à 1968 et depuis février 1972

Né à Ghlin-lez-Mons le 5 juin 1911. Diplôme études techniques B 2 exploitation des mines et économie politique . Ancien secrétaire général des mineurs (C.S.C.). Conseiller communal de La Louvière depuis 1958. Président du Fonds national de retraite des ouvrier mineurs (1960–1968). Ministre de la fonction publique (1968–janvier 1972). Membre du Bureau national du P.S.C. (1958–1971). Membre du Conseil consultatif interparlementaire du Benelux (1958–1960).

Membre de la Chambre des représentants depuis 1954.
Groupe parlementaire: P.S.C.

Adresse:

34, rue Louis Bertrand
B 7100 La Louvière
Tél. 214 04

PIANTA, Georges

France

Groupe des libéraux et apparentés



Membre du Parlement européen depuis décembre 1962

Né le 2 mars 1912 à Thonon-les-Bains (Haute-Savoie). Docteur en droit. Avocat. Maire de Thonon-les-Bains depuis septembre 1944. Membre suppléant de l'Assemblée consultative du Conseil de l'Europe de 1959 à 1962. Vice-président du conseil général de la Haute-Savoie.

Membre de l'Assemblée Nationale depuis 1956
Groupe parlementaire: R.I.

Adresse:

19, boulevard de la Corniche
74 Thonon-les-Bains
Tél. 535

PINTUS, Mariano

Italie

Groupe démocrate-chrétien



Vice-président de la commission des finances et des budgets

Membre du Parlement européen depuis janvier 1969

Né le 24 septembre 1916 à Luras (Sassari). Docteur en droit. Ancien président de la "Giunta d'intesa fra i sindacati dei segretari comunali e provinciali". Ancien président de la section italo-argentine de l'Union interparlementaire. Ancien dirigeant national de la section "problèmes européens" de la direction de la D.C. Chef de service de presse du ministère du travail et de la prévoyance sociale (1951-1953). Conseiller provincial de Sassari pour la D.C. (1951-1955). Vice-président de l' "Unione nazionale dei comuni ed enti montani" (1953-1958). Secrétaire d'Etat à la Marine marchande (1963-1964 et en 1968). Président du Centre des relations italo-arabes. Directeur de la "Rivista di diritto europeo".

Membre de la Chambre des députés depuis 1953

Groupe parlementaire: D.C.

Adresses:

Camera dei deputati
00100 Roma
Tél. 67 60

Via Uffici del Vicario, 35
00186 Roma
Tél. 68 90 70

POHER, Alain

France

Groupe démocrate-chrétien
(membre du bureau)



Membre de l'Assemblée commune de septembre 1952 à mars 1958

Président du Parlement européen de mars 1966 à mars 1969

Membre du Parlement européen depuis mars 1958

Né le 17 avril 1909 à Ablon-sur-Seine. Ingénieur civil des mines. Licencié en droit. Diplômé de l'Ecole libre des sciences politiques. Administrateur civil au ministère des finances. Maire d'Ablon-sur-Seine. Secrétaire général adjoint de l'Association des maires de France. Chef de cabinet du président Robert Schuman (1945). Rapporteur général de la commission des finances du Conseil de la République (1946-1948). Secrétaire d'Etat au budget et commissaire général aux affaires allemandes et autrichiennes (1948). Président de l'Autorité internationale de la Ruhr. Président du Conseil supérieur du commerce (1953). Président de la commission gouvernementale franco-allemande pour la canalisation de la Moselle (1955). Secrétaire d'Etat aux forces armées, marine (1957). Depuis 1968, président du Sénat.

Membre du Sénat depuis 1946
Groupe parlementaire: U.C.D.P.

Adresse:

9, rue du Maréchal Foch
94 Ablon-sur-Seine
Tél. 922 23 83

RADOUX, Lucien

Belgique

Groupe socialiste
(vice-président)



Membre du Parlement européen de novembre 1962 à août 1965 et depuis juillet 1968

Né le 18 juillet 1921 à Bruxelles. Etudes universitaires à l'Université libre de Bruxelles.
Directeur de la Fondation européenne pour les échanges internationaux.

Membre de la Chambre des représentants depuis 1958
Groupe parlementaire: P.S.B.

Adresse:

35, rue Belliard
B 1040 Bruxelles
Tél. 11 68 91

RAMAEKERS, Josef M.F.A.

Belgique

Groupe socialiste



Membre du Parlement européen depuis juillet 1968

Né le 5 juin 1923 à Tirlemont (Brabant). Instituteur. Assistant social. Psychotechnicien. Ancien membre du conseil provincial d'Anvers et du conseil communal de Malines. Ancien secrétaire fédéral du B.S.P. pour l'arrondissement de Malines. Ancien membre du conseil d'administration de la B.R.T. (radio-télévision belge d'expression néerlandaise). Ancien directeur de la division "Problèmes du travail" au Directoire charbonnier. Président de la fédération B.S.P. pour l'arrondissement de Malines. Président de l'Institut pour moniteurs de jeunes. Membre du bureau national du B.S.P. Echevin de la culture et des sports à Malines.

Membre du Sénat depuis 1968
Groupe parlementaire: B.S.P.

Adresses:

Koningin Astridlaan, 112
B 2800 Mechelen
Tél. 111 23

Désiré Boucherijstraat, 15
B 2800 Mechelen
Tél. 127 17

REISCHL, Gerhard

République fédérale d'Allemagne

Groupe socialiste



Membre du Parlement européen depuis octobre 1971

Né le 17 juillet 1918 à Munich. Docteur en droit. Ancien "Oberlandesgerichtsrat". Baccalauréat en 1937. Etudes de droit à l'université de Munich, interrompues par le service militaire et la captivité. A passé les deux examens de droit de l'Etat. De 1951 à 1954, "Gerichtsassessor" au ministère bavarois de la justice. En 1954 et 1955, "Amtsrichter" à Munich. En 1955 et 1956, fonctionnaire de la représentation bavaroise auprès du Bund. De 1956 à 1958, activités de la chancellerie de l'Etat de Bavière. De 1958 à 1961 "Oberlandesgerichtsrat" à Munich. De 1960 à 1966, membre du conseil municipal de Unterpfaffenhofen et du "Kreistag" de Fürstfeldbruck. De 1966 à 1969, vice-président de la commission juridique du Bundestag. De 1969 à 1971 secrétaire d'Etat parlementaire au ministère des finances. Depuis 1958, membre de la commission juridique du bureau fédéral du SPD et membre du bureau fédéral de la "Arbeitsgemeinschaft" des juristes sociaux-démocrates.

Membre du Bundestag depuis 1961

Groupe parlementaire: SPD

Adresse:

53 Bonn 1
Bundeshaus

RIBIÈRE, René

France

Groupe de l'Union démocratique
européenne



Membre du Parlement européen depuis octobre 1968

Né le 21 janvier 1922 à Paris. Préfet. Membre de la délégation française aux Nations-Unies. Ancien vice-président de la commission des affaires étrangères de l'Assemblée Nationale.

Membre de l'Assemblée Nationale depuis 1958
Groupe parlementaire: U.D.R.

Adresse:

44, avenue Kellermann
95 Eaubonne
Tél. 989 25 54

RICCI, Cristoforo

Italie

Groupe démocrate-chétien



Membre du Parlement européen depuis janvier 1969

Né le 30 juin 1921 à Circello (Benevento). Docteur ès lettres et en droit. Membre de la D.C. depuis 1944. Conseiller et "assessore provinciale" de Benevento (1952-1956). Membre de la "Giunta provinciale amministrativa" de Benevento (1963-1968). Secrétaire provincial de la D.C. à Benevento (1958-1963 et 1966-1968). Membre du conseil d'administration de l'ISVEIMER (Institut pour le développement économique de l'Italie méridionale); de l'ISAM (Institut pour l'assistance au développement du Mezzogiorno) et de l'INSUD (Institut pour l'industrialisation du Sud). Ancien conseiller de l'Office provincial du tourisme de Benevento. Haut fonctionnaire de l'I.N.P.S.

Membre du Sénat depuis 1968
Groupe parlementaire: D.C.

Adresse:

Via Santa Rosa, 18
82100 Benevento

RICHARTS, Hans

République fédérale d'Allemagne

Groupe démocrate-chrétien



Vice-président de la commission de l'agriculture

Membre du Parlement européen depuis mars 1958

Né le 14 octobre 1910 à Schwarzenborn. Baccalauréat (1931). Activités agricoles durant quatre années. Etudes d'agronomie à l'Université de Bonn. "Staatsexamen" (1938). Ingénieur agricole. Conseiller agricole. Brève activité dans le secteur de la protection des végétaux. Chef des services d'inspection agricole à Trèves (1939). Mobilisé (1939-1945). Conseiller municipal de Trèves (1952). Président de la commission de l'agriculture de la CDU pour le district. Membre du Comité de la CDU pour le Land Rhénanie-Westphalie. Président de la "Katholische Landvolkshochschule e.V. St. Thomas".

Membre du Bundestag depuis 1953

Groupe parlementaire: CDU/CSU

Adresse:

55 Trèves
Peter-Wust-Strasse 17
Tél. 311 66

RIEDEL, Clemens

République fédérale d'Allemagne

Groupe démocrate-chrétien



Membre du Parlement européen depuis décembre 1965

Né le 23 août 1914 à Breslau. Maître boulanger. Président du groupe de travail pour les classes moyennes du groupe CDU/CSU. Président de la "Schlesische Landesversammlung". Membre du bureau central de la "Exil-CDU aus der S.B.Z." (CDU, exilée de la zone soviétique).

Membre du Bundestag depuis 1957
Groupe parlementaire: CDU/CSU

Adresses:

6 Nieder-Eschbach
Albert-Schweitzer-Strasse 82
Tél. 50 31 24

53 Bonn
Bundeshaus
Tél. 16 23 16

ROMEO, Nicola

Italie

Groupes des libéraux et apparentés



Vice-président de la commission économique

Membre du Parlement européen depuis janvier 1969

Né le 10 juillet 1902 à Naples. Docteur en droit. Avocat. Inscrit au barreau de la Cour de Cassation. Vérificateur-comptable. Secrétaire national de fédérations syndicales (1928-1940). Ancien conseiller municipal de Milan (1960-1963). Membre de la direction du M.S.I. Vice-président du groupe M.S.I. de la chambre des députés.

Membre de la chambre des députés depuis 1963

Groupe parlementaire: M.S.I.

Adresses:

Piazza Conciliazione, 4
20123 Milano
Tél. 46 87 47

Piazza Eschilo
00125 Roma (Acilia)
Tél. 605 33 96

ROSSI, André

France

Groupe des libéraux et apparentés

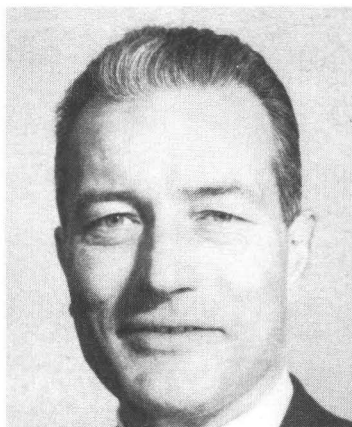

Vice-président du Parlement européen

Membre du Parlement européen de juin 1959 à mars 1960 et depuis décembre 1962

Né le 16 mai 1921 à Menton (Alpes-Maritimes). Sous-préfet. Maire de Chezy-sur-Marne.
Conseiller général de l'Aisne.

Membre de l'Assemblée Nationale depuis 1958
Groupe parlementaire: P.D.M.

Adresse:

Assemblée Nationale
Palais Bourbon
75 Paris (7e)
Tél. 551 60 00

SCARDACCIONE, Decio

Italie

Groupe démocrate-chrétien



Membre du Parlement européen depuis janvier 1969

Né le 28 mars 1917 à Sant'Arcangelo di Lucania. Ingénieur agronome. Directeur général de l' "Ente di riforma di Puglia, Lucania e Molise" et de l' "Ente per lo sviluppo della irrigazione in Puglia, Lucania e Molise" (1956-1964). Président de l' "Ente di sviluppo in Puglia, Lucania e Molise" et de l' "Ente per lo sviluppo dell'irrigazione in Puglia, Lucania e Molise" (1964-1968). Président du "Comitato regionale per la programmazione economica della Basilicata" (1966-1968). Directeur de l'Institut d'économie et de politique agricole de l'Université de Bari. Directeur de l' "Osservatorio di economia agraria per la Puglia e la Lucania". Secrétaire de la Commission pour les Communautés européennes du Sénat.

Membre du Sénat depuis 1968

Groupe parlementaire: D.C.

Adresses:

Via Michelangelo Signorile, 44
70121 Bari
Tél. 33 46 58

Corso Trieste, 82
00198 Roma
Tél. 86 25 56

SCELBA, Mario

Italie

Groupe démocrate-chrétien
(membre du bureau)



Président du Parlement européen de mars 1969 à mars 1971

Membre du Parlement européen depuis juin 1959

Né le 5 septembre 1901 à Caltagirone (Catania). Docteur en droit. Avocat. Membre fondateur du parti démocrate-chrétien. Secrétaire national adjoint du parti démocrate-chrétien (1944). Membre de l'Assemblée constituante. Ministre des postes et télécommunications (1945-1947). Ministre de l'intérieur (1947-1953). Président du Conseil des ministres et ministre de l'intérieur (1954-1955). Ministre de l'intérieur (1960-1962). Président du Conseil national de la D.C. (1966-1969). Membre de la Commission pour les Communautés européennes du Sénat. Membre de la Chambre des députés (1948-1968).

Membre du Sénat depuis 1968

Groupe parlementaire: D.C.

Adresses:

Via Barberini, 47
00187 Roma
Tél. 48 54 56

Via Orazio, 3
00193 Roma

SCHUIJT, Wilhelmus J.

Pays-Bas

Groupe démocrate-chrétien
(membre du bureau)

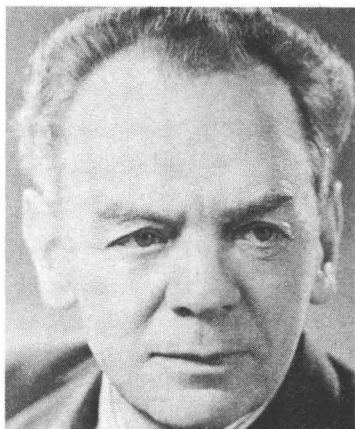

Vice-président du Parlement européen

Membre du Parlement européen depuis mars 1958

Né le 27 juin 1909 à Amsterdam. Docteur en philosophie et ès lettres. Instituteur (1929–1937). Professeur de lycée (1940–1945). Membre de la direction de la Commission consultative de la résistance (1943–1946). Journaliste (correspondant d'un quotidien d'Amsterdam à Paris et correspondant des émissions catholiques) (1950–1956). Secrétaire général adjoint des "Nouvelles équipes internationales" à Paris (1952–1957). Membre suppléant de l'Assemblée consultative du Conseil de l'Europe et de l'Assemblée de l'U.E.O. (1957–1960). Depuis 1970, membre du Conseil municipal de La Haye. Membre de la Seconde Chambre des Etats généraux (1956–1971).

Membre de la Première Chambre des Etats généraux depuis 1971

Groupe parlementaire: K.V.P.

Adresse:

Hogeweg, 12
's-Gravenhage
Tél. 55 20 69

SCHWABE, Wolfgang



République fédérale d'Allemagne

Groupe socialiste

Membre du Parlement européen depuis janvier 1970

Né le 12 octobre 1910 à Francfort/Main. Formation professionnelle agricole et dans l'industrie automobile. Mobilisé (1939–1945). Maire, à titre honorifique, de Lindenfels (Odenwald) et directeur de l'administration de l'établissement thermal. Attaché au cabinet du ministre de l'intérieur de Hesse (1955–1956). Directeur de l'Institut du Land de Hesse pour l'enseignement politique (1957–1961). Président de la Fédération des transports du Land de Hesse et vice-président de la Fédération allemande du tourisme. Président du "Kreistag Bergstrasse" (depuis 1952).

Membre du Bundestag depuis 1961

Groupe parlementaire: SPD

Adresses:

53 Bonn
Bundeshaus
Tél. 16 39 79

6145 Lindenfels (Odenwald)
Gartenweg 5
Tél. 367

SCHWÖRER, Hermann

République fédérale d'Allemagne

Groupe démocrate-chrétien



Membre du Parlement européen depuis janvier 1970

Né le 1er mai 1922 à Oberstetten (Württemberg). Etudes de droit et de sciences politiques. Mobilisé (1942—1945). Docteur en droit. Directeur dans l'entreprise familiale. Vice-président de l'association des classes moyennes du Bade-Wurtemberg et vice-président de la CDU du Kreis Sigmaringen.

Membre du Bundestag depuis 1958

Groupe parlementaire: CDU/CSU

Adresse:

748 Sigmaringen
Bahnhofstrasse 2

SEEFELD, Horst

République fédérale d'Allemagne

Groupe socialiste



Membre du Parlement européen depuis janvier 1970

Né le 21 novembre 1930 à Berlin. Baccalauréat et formation commerciale. Secrétaire de sous-district du SPD à Karlsruhe et Stuttgart, et secrétaire fédéral des jeunes socialistes à Bonn (1955–1967). Attaché de presse au Ministère fédéral des transports (1967–1969). Président des jeunes socialistes du Land Bade-Wurtemberg (1955–1960). Membre du Bureau fédéral des jeunes socialistes (1959–1967). Membre du Bureau de l'Union internationale de la jeunesse socialiste (I.U.S.Y.) (1960–1966), et nombreuses autres activités dans le domaine de la politique des jeunes.

Membre du Bundestag depuis 1969
Groupe parlementaire: SPD

Adresses:

53 Bonn
Bundeshaus
Tél. 16 35 18

53 Bonn-Lengsdorf
Im Ringelsacker 64
Tél. 62 28 57

SOURDILLE, Jacques

France

Groupe de l'Union démocratique
européenne

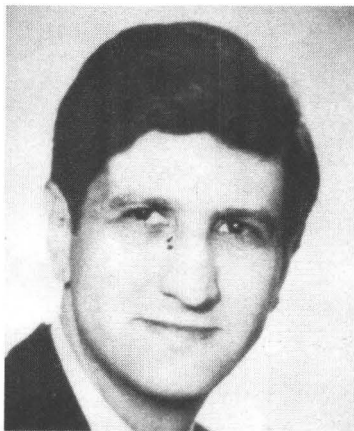

Membre du Parlement européen depuis octobre 1969

Né le 19 juin 1922 à Nantes (Loire-Atlantique). Docteur en médecine. Assistant des hôpitaux. Directeur d'enquête à l'institut national de la santé et de la recherche médicale. Membre du conseil supérieur des hôpitaux.

Membre de l'Assemblée nationale depuis 1968
Groupe parlementaire: U.D.R.

Adresses:

194 bis, rue de Rivoli
75 Paris (1er)
Tél. 073 88 69

8, place de la Halle
08 Sedan
Tél. 29 12 07

SPÉNALE, Georges

France

Groupe socialiste

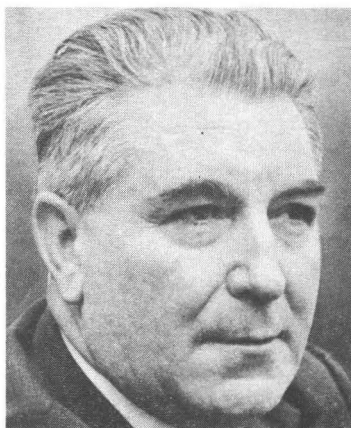

Président de la commission des finances et des budgets

Membre du Parlement européen depuis octobre 1964

Né le 29 novembre 1913 à Carcassonne (Aude). Licencié en droit. Diplômé de l'Ecole nationale de la France d'outre-mer. Gouverneur de la France d'outre-mer. Conseiller général du Tarn depuis 1964. Directeur du cabinet de Gaston Defferre, ministre de la France d'outre-mer (1956-1957). Haut commissaire de France pour la République autonome du Togo (1957-1960). Maire de Saint-Sulpice (Tarn) depuis 1965.

Membre de l'Assemblée Nationale depuis 1962

Groupe parlementaire: P.S.

Adresse:

Mairie
81 Saint-Sulpice

SPRINGORUM, Gerd

République fédérale d'Allemagne

Groupe démocrate-chrétien



Président de la commission de l'énergie, de la recherche et des problèmes atomiques

Membre du Parlement européen depuis mai 1966

Né le 5 novembre 1911 à Halberstadt. Ingénieur des mines. Directeur de mine auprès de la "Ruhrkohle AG". Membre du conseil social du gouvernement fédéral. Membre suppléant du comité de direction de la "Bundesknappschaft", à Bochum. Président du comité de direction de la "Evangelisches Diakonissenhaus für die Grafschaft Mark und das Siegerland", à Witten. Membre du bureau de la CDU (section Bochum). Président de la section locale Bochum-Langendreer de la CDU

Membre du Bundestag depuis 1965

Groupe parlementaire: CDU/CSU

Adresse:

463 Bochum
Graf-Engelbert-Strasse 4
Tél. 668 63

STARKE, Heinz

République fédérale d'Allemagne

Groupe démocrate-chrétien

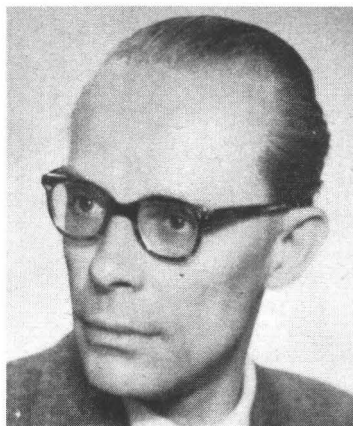

Membre du Parlement européen depuis mars 1958 à novembre 1961 et depuis février 1963

Né le 27 février 1911 à Schweidnitz (Silésie). Etudes de droit et de sciences politiques. Docteur en droit. "Gerichtsassessor". Mobilisé (1940-1945). Activités dans l'administration économique de la zone britannique, puis dans les services économiques des zones unifiées à Francfort et à Bonn en qualité d'expert pour les questions économiques. Premier conseil juridique à la chambre de commerce et d'industrie pour la région "Oberfranken" (depuis 1950). Ministre fédéral des finances (1961-1962).

Membre du Bundestag depuis 1953
Groupe parlementaire: CSU

Adresses:

532 Bad Godesberg
Europastrasse 6
Tél. 750 49

858 Bayreuth
Privé: Isoldenstrasse 16
Bureau: Bahnhofstrasse 27
Tél. 22 81

van der STOEL, Max

Pays-Bas

Groupe socialiste



Membre du Parlement européen depuis septembre 1971

Né le 3 août 1924 à Voorschoten. Docteur en droit. De 1960 à 1963, membre de la Première Chambre. En 1965 et 1966, secrétaire d'Etat aux affaires étrangères. Vice-président du Conseil parlementaire international du Mouvement européen. Membre de l'Assemblée consultative du Conseil de l'Europe et de l'Assemblée de l'Union de l'Europe occidentale depuis avril 1967.

Membre de la Seconde Chambre des Etats généraux depuis 1963
Groupe parlementaire: P.v.d.A.

Adresses:

2 Nyelantstraat
's-Gravenhage
Tél. 24 25 28

Seconde Chambre des Etats généraux
Binnenhof 1 a
's-Gravenhage
Tél. 61 49 11

TERRENOIRE, Louis

France

Groupe de l'Union démocratique
européenne
(vice-président)



Vice-président du Parlement européen (1967–1972)

Membre du Parlement européen depuis décembre 1962

Né le 10 novembre 1908 à Lyon. Journaliste. Président du comité parlementaire pour l'Europe. Président du comité français pour l'Union paneuropéenne. Secrétaire général du Rassemblement du peuple français (1951–1954). Président du groupe U.N.R. de l'Assemblée Nationale (1959–1960). Ministre de l'information (1960–1961); ministre délégué auprès du premier ministre (1961–1962). Secrétaire général de l'U.N.R. (1962). Président d'honneur du groupe U.N.R.–U.D.T. à l'Assemblée Nationale.

Membre de l'Assemblée Nationale de 1945 à 1951 et depuis 1958
Groupe parlementaire: U.D.R.

Adresse:

195, boulevard St.-Germain
75 Paris (7e)
Tél. 222 43 06

THIRY, Marcel O.C.L.G.

Belgique

Non inscrit

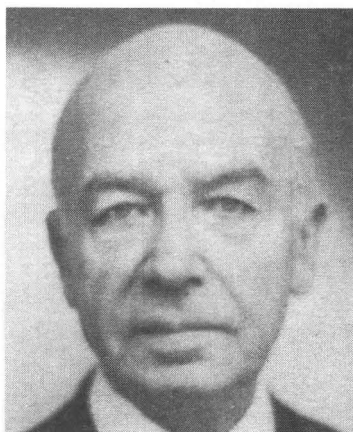

Membre du Parlement européen depuis février 1972

Né le 13 mars 1897 à Charleroi. Ecrivain. Docteur en droit. Membre à vie du Conseil international de la langue française. Secrétaire perpétuel de l'académie royale de littérature française.

Membre du Sénat depuis 1968
Groupe parlementaire: F.D.F.—R.W.

Adresses:

69, rue Ad. Dumont
B 4601 Vaux-sous-Chèvremont
Tél. 65 09 27

Académie Royale de littérature française
43, Avenue des Arts
B 1000 Bruxelles
Tél. 11 56 87

TOLLOY, Giusto

Italie

Groupe socialiste

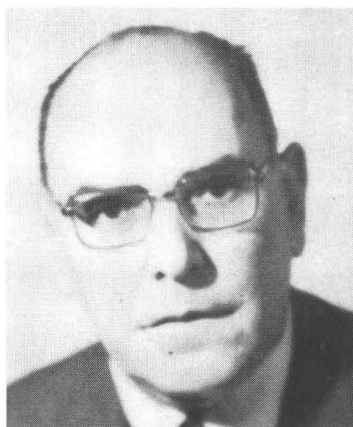

Vice-président de la commission de l'association avec la Turquie

Membre du Parlement européen depuis janvier 1969

Né le 3 novembre 1907 à Trieste. Académie militaire. Ecole de guerre. Officier de réserve. Membre de la résistance. Dirigeant du P.S.I. (1948-1968). Président du groupe parlementaire du P.S.I. (1964-1966). Ministre du commerce extérieur (1966-1968). Membre de la Commission pour les Communautés européennes du Sénat. Membre de la Chambre des députés (1948-1958).

Membre du Sénat depuis 1958

Groupe parlementaire: P.S.I.

Adresses:

Senato della Repubblica

00100 Roma

Tél. 670 61

Via Venanzio Fortunato, 38

00136 Roma

Tél. 349 26 15

TRIBOULET, Raymond

France

Groupe de l'Union démocratique
européenne
(président)

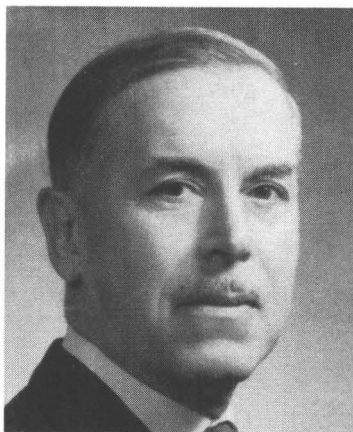

Membre de l'Assemblée commune de mars 1957 à mars 1958

Membre du Parlement européen depuis mai 1967

Né le 3 octobre 1906 à Paris. Licencié en droit. Licencié ès lettres. Agriculteur. Président du groupe gaulliste à l'Assemblée Nationale (1952 à 1958). Ministre des anciens combattants (1955 et de 1959 à 1962). Ministre délégué chargé de la coopération (1962 à 1966). Président du Comité du débarquement. Président d'honneur des volontaires du progrès. Président du groupe d'action parlementaire européenne. Président de la Confédération européenne des anciens combattants. Vice-président de la section française de l'Union paneuropéenne. Membre suppléant de l'Assemblée consultative du Conseil de l'Europe (1952 à 1955).

Membre de l'Assemblée Nationale depuis 1946
Groupe parlementaire: U.D.R.

Adresse:

119, rue Brancas
92 Sèvres
Tél. 027 03 26

VALS, Francis

France

Groupe socialiste
(président)



**Vice-président de la Conférence parlementaire de l'Association C.E.E.—E.A.M.A.
Membre du Parlement européen depuis mars 1958**

Né le 9 janvier 1910 à Leucate (Aude). Conseiller général de l'Aude depuis 1945. Vice-président du conseil général de l'Aude. Ancien président du comité départemental de libération de l'Aude. Inspecteur départemental honoraire de la jeunesse et des sports.

Membre de l'Assemblée Nationale depuis 1951
Groupe parlementaire: P.S.

Adresses:

2, rue Paul-Louis Courier
11 Narbonne

Assemblée Nationale
Palais Bourbon
75 Paris (7e)
Tél. 551 60 00

VANDEWIELE, Marcel, Albert

Belgique

Groupe démocrate-chrétien

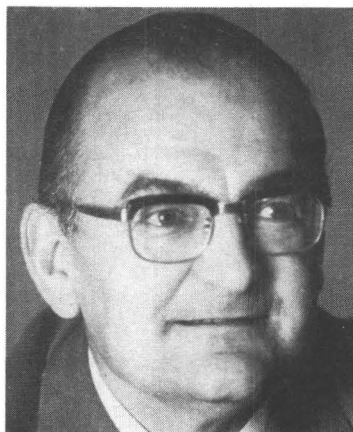

Membre du Parlement européen depuis février 1972

Né le 10 juillet 1920 à St Joris ten Distel. Employé. Conseiller communal de Bruges. Membre du comité directeur du C.V.P. Secrétaire du bureau du groupe du P.S.C. Ancien membre du Bureau et du Comité national du P.S.C. De 1943 à 1949, président national de la J.O.C. (Jeunesse ouvrière catholique). De 1959 à 1968, secrétaire général du M.O.C. (Mouvement ouvrier chrétien). Membre du conseil d'administration de la R.T.B. (Radiodiffusion télévision belge). Président de la Fédération internationale du tourisme social. Vice-président du Conseil supérieur belge du tourisme social.

Membre du Sénat depuis 1968
Groupe parlementaire: C.V.P.

Adresses:

Molenstraat, 108
B 8200 Bruges – St Michiels
Tél. 183 03

Wetstraat, 99
B 1040 Bruxelles
Tél. 13 77 96

VETRONE, Mario

Italie

Groupe démocrate-chrétien



Membre du Parlement européen depuis janvier 1969

Né le 26 janvier 1914 à Benevento. Docteur ès sciences mathématiques et physique. Chargé de cours de géophysique et de climatologie à l'Université de Naples. Secrétaire d'Etat à l'agriculture (1954-1958). Secrétaire d'Etat aux finances (1963-1966). Secrétaire d'Etat au commerce extérieur (1966-1968). Secrétaire d'Etat au travail et à la prévoyance sociale (août 1969 - mars 1970). Vice-président de la "Confederazione nazionale dei coltivatori diretti". Président de l'Union des planteurs de tabac italiens. Président de l'Institut national de l'instruction professionnelle. Vice-président de la Confédération européenne de l'agriculture. Président du C.O.P.A. (Comité des organisations professionnelles agricoles).

Membre de la Chambre des députés depuis 1948
Groupe parlementaire: D.C.

Adresses:

Camera dei deputati
00100 Roma
Tél. 48 15 51 - 34 07 82

Via E. Caggiano, 18
82100 Benevento
Tél. 217 72 - 244 50

VREDELING, Henk

Pays-Bas

Groupe socialiste
(membre du Bureau)



Vice-président de la commission de l'agriculture
Membre du Parlement européen depuis mars 1958

Né le 20 novembre 1924 à Amersfoort. Institut supérieur d'agronomie de Wageninge (section sociale-économique). Ingénieur agronome. Conseiller pour les questions sociales et économiques du "Algemene Voedings Bedrijfsbond (N.V.V.)" (depuis 1950).

Membre de la seconde chambre des Etats généraux depuis 1956
Groupe parlementaire: P.v.d.A.

Adresse:

Huis ter Heide (Zeist)
Rembrandtlaan, 13 a
Tél. 316 33

WERNER, Rudolf

République fédérale d'Allemagne

Groupe démocrate-chrétien

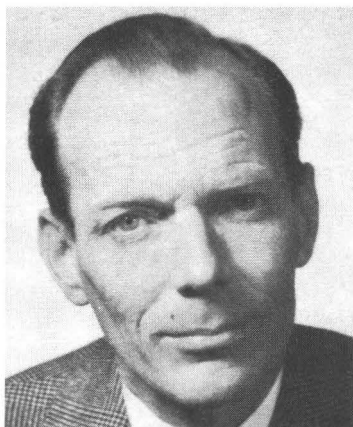

Membre du Parlement européen depuis janvier 1970

Né le 31 mars 1920 à Hanovre. Formation commerciale en Allemagne et en Angleterre. Mobilisé (1939–1945). Industriel. Copropriétaire de diverses entreprises industrielles. Conseiller municipal de Hanovre (1957–1959). Président du Comité de district de la CDU de Hanovre.

Membre du Bundestag depuis 1959
Groupe parlementaire: CDU/CSU

Adresses:

53 Bonn
Bundeshaus
Tél. 16 36 27

3 Hannover-Krichrode
Muthesiusweg 6
Tél. 52 25 90

WOHLFART, Joseph

Luxembourg

Groupe socialiste
(membre du bureau)



Vice-président du Parlement européen (1965–1971)

Membre du Parlement européen depuis novembre 1964

Né le 4 juin 1920 à Helmdange. Fonctionnaire. Bourgmestre de Lorentzweiler. Président du conseil d'administration de l'Association luxembourgeoise des villes et communes, section luxembourgeoise du Conseil des communes d'Europe. Membre du conseil de l'Union interparlementaire. Vice-président de l'Union des capitales de la Communauté européenne. Ancien membre du Conseil consultatif interparlementaire du Benelux.

Membre de la Chambre des députés depuis 1954

Groupe parlementaire: P.O.S.L.

Adresses:

Rue Fautelfels
Helmdange
Tél. 333 88

32, avenue Marie-Thérèse
Luxembourg
Tél. 47 15 85

WOLFRAM, Erich

République fédérale d'Allemagne

Groupe socialiste



Membre du Parlement européen depuis mai 1970

Né le 5 octobre 1928 à Bruch (Sudètes). Directeur de société minière. Baccalauréat. Etudes de sciences économiques. "Staatsexamen" d'expert en assurances. Mobilisé comme auxiliaire de la Luftwaffe. Captivité dans un camp soviétique. Depuis 1946, membre du SPD et conseiller de l'"IG Bergbau und Energie". Expert à ce titre dans différents comités de la Communauté européenne du charbon et de l'acier. Membre et vice-président du groupe SPD au Conseil municipal de Recklinghausen. Premier bourgmestre de la ville de Recklinghausen.

Membre du Bundestag depuis 1969

Groupe parlementaire: SPD

Adresse:

4350 Recklinghausen
Lisztstrasse 21
Tél. 277 31 (privé)
Tél. 513 10 (bureau)

ZACCARI, Raul

Italie

Groupe démocrate-chrétien



Membre du Parlement européen depuis janvier 1969

Né le 2 mars 1916 à Bordighera (Imperia). Docteur ès lettres. Professeur de lycée. Maire de Bordighera (1946–1964). Secrétaire provincial de la D.C. de Imperia (1955–1959). Conseiller municipal de Bordighera et conseiller provincial de Imperia. Membre du Conseil national de la D.C. Membre de la Conférence parlementaire de l'Atlantique-Nord. Membre de la Commission pour les Communautés européennes du Sénat.

Membre du Sénat depuis 1958

Groupe parlementaire: D.C.

Adresses:

Via Vittorio Emanuele, 172
18012 Bordighera
Tél. 212 12

Senato della Repubblica
00100 Roma
Tél. 670 61

BUREAUX D'INFORMATION DU PARLEMENT EUROPEEN

1000 BRUXELLES, Palais des Congrès, Coudenberg, 3
Tél. 11 28 81

75 PARIS (8e), 41, rue de Courcelles
Tél. 227 22 28

00186 ROME, via del Corso 184
Tél. 679 05 07

