

STAT0450



eurostat

enironst



DE EUROPÆISKE FÆLLESSKABERS STATISTISKE KONTOR
STATISTISCHES AMT DER EUROPÄISCHEN GEMEINSCHAFTEN
ΣΤΑΤΙΣΤΙΚΗ ΥΠΗΡΕΣΙΑ ΤΩΝ ΕΥΡΩΠΑΪΚΩΝ ΚΟΙΝΟΤΗΤΩΝ
STATISTICAL OFFICE OF THE EUROPEAN COMMUNITIES
OFFICE STATISTIQUE DES COMMUNAUTÉS EUROPÉENNES
ISTITUTO STATISTICO DELLE COMUNITÀ EUROPEE
BUREAU VOOR DE STATISTIEK DER EUROPESE GEMEENSCHAPPEN

L-2920 Luxembourg — Tél. 43011 — Téléx: Comeur Lu 3423
B-1049 Bruxelles, Bâtiment Berlaymont, Rue de la Loi 200 (Bureau de liaison) — Tél. 235.11.11

Denne publikation kan fås gennem de salgssteder, som er nævnt på omslagets tredje side i dette hæfte.

Diese Veröffentlichung ist bei den auf der dritten Umschlagseite aufgeführten Vertriebsbüros erhältlich.

Την έκδοση αυτή μπορείτε να την προμηθευτείτε από τα γραφεία πωλήσεων τα οποία αναφέρονται στην τρίτη σελίδα του εξωφύλλου.

This publication is obtainable from the sales offices mentioned on the inside back cover.

Pour obtenir cette publication, prière de s'adresser aux bureaux de vente dont les adresses sont indiquées à la page 3 de la couverture.

Per ottenere questa pubblicazione, si prega di rivolgersi agli uffici di vendita i cui indirizzi sono indicati nella 3ª pagina della copertina.

Deze publikatie is verkrijgbaar bij de verkoopkantoren waarvan de adressen op blz. 3 van het omslag vermeld zijn.

ANALYTISKE TABELLER VEDRØRENDE UDENRIGSHANDEL

ANALYTISCHE ÜBERSICHTEN DES AUSSENHANDELS

ΑΝΑΛΥΤΙΚΟΙ ΠΙΝΑΚΕΣ ΕΞΩΤΕΡΙΚΟΥ ΕΜΠΟΡΙΟΥ

ANALYTICAL TABLES OF FOREIGN TRADE

TABLEAUX ANALYTIQUES DU COMMERCE EXTÉRIEUR

TAVOLE ANALITICHE DEL COMMERCIO ESTERO

ANALYTISCHE TABELLEN VAN DE BUITENLANDSE HANDEL

SITC/CTCI, Rev. 2 - 1983

IMPORT

Bibliografiske data er at finde bagest i denne publikation
Bibliographische Daten befinden sich am Ende der Veröffentlichung
Ένα βιβλιογραφικό σημείωμα υπάρχει στο τέλος του έργου
Cataloguing data can be found at the end of this publication
Une fiche bibliographique figure à la fin de l'ouvrage
Una scheda bibliografica figura alla fine del volume
Bibliografische data bevinden zich aan het einde van deze publikatie
Consúltese la ficha bibliográfica al final de la obra

Luxembourg: Office des publications officielles des Communautés européennes, 1984

Bind / Band / Τόμος / Volume / Deel III: ISBN 92-825-4479-6

Bind / Bände / Τόμοι / Volumes / Volumi / Delen I-VI: ISBN 92-825-4483-4

Kat. / cat.: CA-23-84-003-7C-C

Indholdsgengivelse kun tilladt med kildeangivelse
Inhaltswiedergabe nur mit Quellennachweis gestattet
Η αναπαραγωγή υπόκειται στην αναφορά των πηγών
Reproduction of the contents of this publication is subject to acknowledgement of the source
La reproduction des données est subordonnée à l'indication de la source
La riproduzione del contenuto è subordinata alla citazione della fonte
Het overnemen van gegevens is toegestaan mits duidelijke bronvermelding
Se autoriza la reproducción de los textos a condición de indicar la fuente

Printed in the R.F. of Germany

PRODUKTER EFTER LAND

Bind III: SITC-del 5

Kemiske produkter og produkter i forbindelse hermed, ikke andetsteds tariferet

Landefortegnelse (Geonom)

Bemærkninger

1. Fællesskabets og medlemsstaternes handel, opdelt efter SITC-grupper (3 cifre) og positioner (5 cifre) og efter handelspartnerland (mængde og værdi)
2. Supplerende enheder til de i tabel 1 angivne værdier

WAREN NACH LÄNDERN

Band III: SITC-Teil 5

Chemische Erzeugnisse, a.n.g.

Länderverzeichnis (Geonom)

Anmerkungen

1. Handel der Gemeinschaft und der Mitgliedstaaten, aufgegliedert nach SITC-Gruppen (3stellig) und Positionen (5stellig) und Partnerländern (Mengen und Werte)
2. Besondere Maßstäbe zu den in Tabelle 1 ausgewiesenen Werten

ΠΡΟΪΟΝΤΑ ΚΑΤΑ ΧΩΡΕΣ

Τόμος III: SITC — τμήμα 5

Χημικά και συναφή προϊόντα, μη αναφερόμενα άλλοῦ

Γεωγραφικός κώδικας (Geonom)

Παρατηρήσεις

1. Έμπόριο της Κοινότητας και των Κρατών μελών της καταταγμένο καθ' ομάδες (τρία ψηφία) και κλάσεις (πέντε ψηφία) της SITC και κατά χώρες εταίρους (ποσότητες και αξία)
2. Συμπληρωματικές μονάδες των αξιών που αναφέρονται στον πίνακα 1

PRODUCTS BY COUNTRIES

Volume III: SITC Section 5

Chemicals and related products, nes

Country code (Geonom)

Remarks

1. Trade of the Community and its Member States broken down by SITC group (3 digits), SITC items (5 digits) and trading partners (quantities and values)
2. Supplementary units for the values contained in Table 1

PRODUITS PAR PAYS

Volume III: CTCl-section 5

Produits chimiques et produits connexes, nda

Code géographique (Geonom)

Observations

1. Commerce de la Communauté et de ses États membres ventilé par groupes (3 chiffres) et positions (5 chiffres) de la CTCl et par pays partenaires (quantités et valeurs)
2. Unités supplémentaires des valeurs reprises dans le tableau 1

PRODOTTI PER PAESI

Volume III: CTCl-sezione 5

Prodotti chimici e prodotti connessi, nda

Codice geografico (Geonom)

Osservazioni

1. Commercio della Comunità e degli Stati membri ripartito in gruppi (3 cifre) e voci (5 cifre) della CTCl, per paesi partner (in quantità e valori)
2. Unità supplementari dei valori stabiliti nella tabella 1

GOEDEREN VOLGENS LANDEN

Deel III: Afdeling SITC 5

Chemische produkten

Geografische lijst (Geonom)

Opmerkingen

1. Handel van de Gemeenschap en van de Lid-Staten volgens groepen (3 cijfers) en posten (5 cijfers) van de SITC en handelspartners (gewicht en waarde)
2. Aanvullende eenheden bij de waarden, opgenomen in tabel 1

- DA** Analytiske tabeller vedrørende udenrigshandelen — SITC, rev. 2
 Publikationen er opdelt i 6 bind:
Lande efter produkter (Bind I)
 1. Resumé af Fællesskabets handel efter produkt og efter oprindelses- og bestemmelsessted (værdi).
 2. Fællesskabets og medlemsstaternes handel opdelt efter handelspartnerlande og SITC-grupper, -afdelinger og -dele (værdi).
Produkter efter land (Bind II til VI)
 1. Fællesskabets og medlemsstaternes handel, opdelt efter SITC-grupper (3 cifre) og positioner (5 cifre) og efter handelspartnerland (mængde og værdi).
 2. Supplerende enheder til de i tabel 3 angivne værdier.
BIND II: SITC-del 0 til 4: Landbrugsprodukter og råstoffer.
BIND III: SITC-del 5: Kemiske produkter og produkter i forbindelse hermed, ikke andetsteds tarifieret.
BIND IV: SITC-del 6: Forarbejdede varer, hovedsagelig klassificeret efter råstof.
BIND V: SITC-del 7: Maskiner og transportmateriel.
BIND VI: SITC-del 8 og 9: Forskellige forarbejdede varer.

- DE** Analytische Übersichten des Außenhandels — SITC, Rev. 2
 Die Veröffentlichung ist in 6 Bände gegliedert:
Länder nach Waren (Band I)
 1. Zusammenfassung des Handels der Gemeinschaft nach Waren und nach Herkunfts- und Bestimmungsländern (Werte).
 2. Handel der Gemeinschaft und der Mitgliedstaaten, aufgegliedert nach Handelspartnern und SITC-Gruppen, Abschnitten und Teilen.
Waren nach Ländern (Bände II bis VI)
 1. Handel der Gemeinschaft und der Mitgliedstaaten, aufgegliedert nach SITC-Gruppen (3stellig) und Positionen (5stellig) und Handelspartnern (Mengen und Werte).
 2. Besondere Maßstäbe zu den in Tabelle 3 ausgewiesenen Werten.
BAND II: SITC-Teile 0-4: Landwirtschaftliche Erzeugnisse und Rohstoffe.
BAND III: SITC-Teil 5: Chemische Erzeugnisse, a.n.g.
BAND IV: SITC-Teil 6: Bearbeitete Waren, nach Beschaffenheit gegliedert.
BAND V: SITC-Teil 7: Maschinenbauerzeugnisse, elektrotechnische Erzeugnisse und Fahrzeuge.
BAND VI: SITC-Teile 8 und 9: Sonstige bearbeitete Waren.

- GR** Αναλυτικοί πίνακες εξωτερικού εμπορίου — SITC, αναθ. 2
 Το δημοσίευμα αποτελείται από 6 τόμους:
Χώρες κατά προϊόντα (Τόμος I)
 1. Περίληψη του εμπορίου της ΕΚ κατά προϊόντα και ζώνες προελεύσεως και προορισμού (αξία).
 2. Εμπόριο της Κοινότητας και των κρατών μελών της καταταγμένο κατά χώρες εταίρους και κατά ομάδες, τμήματα και τομείς SITC (αξία).
Προϊόντα κατά χώρες (Τόμος II μέχρι VI)
 1. Εμπόριο της Κοινότητας και των κρατών μελών της καταταγμένο καθ' ομάδες (τρια ψηφία) και κλάσεις (πέντε ψηφία) της SITC και κατά χώρες εταίρους (ποσότητες και αξία).
 2. Συμπληρωματικές μονάδες των αξιών που αναφέρονται στον πίνακα 3.
ΤΟΜΟΣ II: SITC-τμήματα 0-4. Αγροτικά προϊόντα και πρώτες ύλες.
ΤΟΜΟΣ III: SITC-τμήμα 5. Χημικά και συναφή προϊόντα, μη αναφερόμενα αλλού.
ΤΟΜΟΣ IV: SITC-τμήμα 6. Βιομηχανικά είδη, ταξινομημένα κυρίως σύμφωνα με την πρώτη ύλη.
ΤΟΜΟΣ V: SITC-τμήμα 7. Μηχανές και εξοπλισμός μεταφορών.
ΤΟΜΟΣ VI: SITC-τμήματα 8 και 9. Διάφορα βιομηχανικά είδη.

- EN** Analytical tables of external trade — SITC, Rev. 2
 The publication is divided into 6 volumes:
Countries by products (Volume I)
 1. Summary of EC trade by commodity and areas of origin and destination (values).
 2. The trade of the Community and its Member States broken down by trading partners and by group, division and section of the SITC (values).
Products by countries (Volumes II to VI)
 1. Trade of the Community and its Member States broken down by SITC group (3 digits), SITC items (5 digits) and trading partners (quantities and values).
 2. Supplementary units for the values contained in Table 3.
VOLUME II: SITC-sections 0-4: Agricultural products and crude materials.
VOLUME III: SITC-section 5: Chemicals and related products, n.e.s.
VOLUME IV: SITC-section 6: Manufactured goods classified chiefly by material.
VOLUME V: SITC-section 7: Machinery and transport equipment.
VOLUME VI: SITC-sections 8 and 9: Miscellaneous manufactured articles.

- FR** Tableaux analytiques du commerce extérieur — CTCI, rév. 2
 La publication est répartie en 6 volumes:
Pays par produits (Volume I)
 1. Résumé du commerce de la Communauté par produits et par zones d'origine et de destination (valeurs).
 2. Commerce de la Communauté et de ses États membres ventilé par pays partenaires et par groupes, divisions et sections de la CTCI (valeurs).
Produits par pays (Volumes II à VI)
 1. Commerce de la Communauté et de ses États membres ventilé par groupes (3 chiffres) et positions (5 chiffres) de la CTCI et par pays partenaires (quantités et valeurs).
 2. Unités supplémentaires des valeurs reprises dans le tableau 3.
VOLUME II: CTCI-sections 0-4: Produits agricoles et matières premières.
VOLUME III: CTCI-section 5: Produits chimiques et produits connexes, n.d.a.
VOLUME IV: CTCI-section 6: Articles manufacturés classés principalement d'après la matière première.
VOLUME V: CTCI-section 7: Machines et matériel de transport.
VOLUME VI: CTCI-sections 8 et 9: Articles manufacturés divers.

- IT** Tavole analitiche del commercio estero — CTCI, Rev. 2
 La pubblicazione è divisa in 6 volumi:
Paesi per prodotti (Volume I)
 1. Riassunto del commercio della Comunità per prodotti e per zone d'origine e di destinazione (in valori).
 2. Commercio della Comunità e degli Stati membri ripartito per paesi partner e per gruppi, divisioni e sezioni della CTCI (in valori).
Prodotti per paesi (Volumi II a VI)
 1. Commercio della Comunità e degli Stati membri ripartito in gruppi (3 cifre) e voci (5 cifre) della CTCI, per paesi partner (in quantità e valori).
 2. Unità supplementari dei valori stabiliti nella tabella 3.
VOLUME II: CTCI-Sezioni da 0 a 4: Prodotti agricoli e materie prime.
VOLUME III: CTCI-Sezione 5: Prodotti chimici e prodotti connessi, n.d.a.
VOLUME IV: CTCI-Sezione 6: Articoli manufatti classificati secondo la materia prima.
VOLUME V: CTCI-Sezione 7: Macchine e materiale da trasporto.
VOLUME VI: CTCI-Sezioni 8 e 9: Articoli manufatti diversi.

- NL** Analytische tabellen van de buitenlandse handel — SITC, Rev. 2
 De publikatie wordt gespreid over 6 delen:
Landen volgens goederen (Deel I)
 1. Algemeen overzicht over de handel van de Gemeenschap volgens goederen en zones van oorsprong en van bestemming (waarde).
 2. Handel van de Gemeenschap en van de Lid-Staten volgens handelspartners en groepen, hoofdstukken en afdelingen van de SITC (waarde).
Goederen volgens landen (Delen II tot VI)
 1. Handel van de Gemeenschap en van de Lid-Staten volgens groepen (3 cijfers) en posten (5 cijfers) van de SITC en handelspartners (gewicht en waarde).
 2. Aanvullende eenheden bij de waarden, opgenomen in tabel 3.
DEEL II: Afdelingen SITC 0-4: Landbouwprodukten en grondstoffen.
DEEL III: Afdeling SITC 5: Chemische produkten.
DEEL IV: Afdeling SITC 6: Afgewerkte produkten gerangschikt volgens de grondstoffen.
DEEL V: Afdeling SITC 7: Machines en vervoermaterieel.
DEEL VI: Afdeling SITC 8 en 9: Andere afgewerkte produkten.

Indledning

1. Forord

I de *Analytiske tabeller vedrørende udenrigshandel* offentliggør Eurostat årligt detaljerede oplysninger om Fællesskabets udenrigshandel og om samhandelen mellem dets medlemsstater ned til vare-nomenklaturens laveste niveau samt med de enkelte handelspartnere, hver i 2 serier à flere bind (Nimexe og SITC) opdelt i indførsel og udførsel.

Også for de sammenfattede nomenklaturtrin vil handelen med de enkelte handelspartnere fordelt efter varer blive offentliggjort hvert i deres bind.

Denne publikation suppleres med *Månedlig bulletin over udenrigshandelen*, hvori der offentliggøres udvalgte måneds- og kvartalsoplysninger og i et specialhæfte årsoversigter fra og med 1958.

Endvidere foreligger års- og kvartalsresultaterne på mikrofiche. Disse data samt månedsresultaterne offentliggøres også »on-line« via Eurostats databanker (Cronos, Comext, Siena).

I øvrigt offentliggøres de vigtigste data om udenrigshandelen i Eurostats samlepublikationer (*Statistiske basisoplysninger om Fællesskabet, Eurostat-Review og Eurostatistik*) samt i publikationer om enkelte sektorer (balancer for industri-, landsbrugs- og energistatistik).

En oversigt over Eurostats publikationer om udenrigshandelen findes i *Udenrigshandelsstatistik — kortfattet brugervejledning*, der udkom i 1982 på alle Fællesskabets officielle sprog.

Eurostat takker medlemsstaternes statistiske kontorer for deres samarbejde, som er en forudsætning for fællesskabsstatistikernes kvalitet.

2. Ensartede metoder for udarbejdelsen af statistiken over Fællesskabets udenrigshandel og over samhandelen mellem dets medlemsstater

Siden 1. januar 1978 finder bestemmelserne i Rådets forordning (EØF) nr. 1736/75 om statistik over Fællesskabets udenrigshandel og over samhandelen mellem dets medlemsstater anvendelse i alle medlemsstater. Fra dette tidspunkt er alle statistikker over udenrigshandelen, som publiceres af Eurostat, i modsætning til tidligere praksis opstillet i overensstemmelse med fælles principper (med

undtagelse af nogle få særlige varebevægelser, der endnu ikke er harmoniseret, som f.eks. proviant, returgoods, international fællesproduktion, postforsendelser, sortimenter o.l.). Harmoniseringen af begreber og definitioner fører uundgåeligt til en ændring af statistikens kildeværdi og i et vist omfang til en forringelse af tidsrækkernes homogenitet — et forhold, der især er vigtigt ved analyser over længere tidsrum.

3. Kilder

Eneste kilde for fællesskabsstatistikken er de resultater, som medlemsstaternes myndigheder hver måned tilsender Eurostat, opstillet i henhold til Nimexe.

BR Deutschland	Statistisches Bundesamt, Wiesbaden
France	Direction Générale des Douanes et Droits Indirects, Paris
Italia	Istituto Centrale di Statistica, Roma
Nederland	Centraal bureau voor de statistiek, Heerlen
Belg.-Luxbg.	Institut National de Statistique, Bruxelles Nationaal Instituut voor de Statistiek, Brussel
United Kingdom	HM Customs and Excise, Statistical Office, Southend-on-Sea
Ireland	Central Statistics Office, Dublin
Danmark	Danmarks Statistik, København
Ελλάδα	Office national de statistique de Grèce, Athènes

4. Referenceperiode

Kalendermåneden gælder principielt som referenceperiode.

I henhold til varepositioner i Nimexe og positionerne i SITC udarbejdes der dog kun resultater for hele Fællesskabet hvert kvartal og hvert år, samt hvert år i henhold til positionerne i den fælles toldtarif.

5. Indhold

Statistikken over Fællesskabets udenrigshandel og over samhandelen mellem dets medlemsstater omfatter alle varer, der

- tilføres eller fratøres Fællesskabets statistikområde,
- bevæger sig mellem medlemsstaternes statistikområder.

Transithandel og varer, som tilføres eller fratøres lagre, medregnes ikke.

6. Registreringssystem

Resultaterne af fællesskabsstatistikken vedrører således specialhandelen.

Denne omfatter

- dels direkte indførsler og indførsler fra toldoplæg til fri omsætning samt indførsler til aktiv forædling og efter passiv forædling efter tilladelse fra toldmyndighederne — uanset om varebevægelserne sker i forretningsmæssigt øjemed eller ej,
- dels udførsler fra fri omsætning, udførsler efter aktiv forædling og udførsler til passiv forædling efter tilladelse fra toldmyndighederne.

7. Fritagelser og forenklinger

Fællesskabsstatistikken indeholder ingen oplysninger om varer,

- der er opført på fritagelseslisten i bilag B til ovennævnte forordning (f.eks. legale betalingsmidler, varer til diplomatiske repræsentationer og lignende, visse ind- og udførsler af midlertidig karakter osv.),
- hvis værdi eller vægt ikke når op på den nationale statistiske tærskel, der er fastlagt i henhold til artikel 24,
- for hvilke der gælder særlige bestemmelser (f.eks. visse reparationer, forsendelser til og fra egne eller fremmede væbnede styrker, monetært guld osv.).

8. Statistikområde

Fællesskabets statistikområde omfatter Fællesskabets toldområde med undtagelse af de oversøiske franske departementer og Grønland. Forbundsrepublikken Tysklands statistik og dermed fællesskabsstatistikken omfatter også Vest-Berlin.

Handelen mellem Forbundsrepublikken Tyskland og Den tyske demokratiske Republik registreres ikke i Forbundsrepublikken Tysklands statistik over udenrigshandelen og altså heller ikke i fællesskabsstatistikken.

Kontinentalsoklen regnes med til territoriet i den stat, der gør krav på den.

9. De forenede Nationers Internationale varefortegnelse for udenrigshandel (SITC, Rev. 2)

SITC anvendes fortrinsvis til økonomiske analyser. Den anden reviderede udgave fra 1974 er baseret på en resolution af 7. maj 1975 fra De forenede

Nationers økonomiske og sociale Råd. Den er offentliggjort af De forenede Nationers Economic and Social Affairs Department — Statistical Office — under betegnelsen »Statistical Paper, Series M, Nr. 34, New York 1976«.

SITC omfatter 10 dele, som bestemmes ved hjælp af det første ciffer; 69 afsnit, som bestemmes ved hjælp af de to første cifre; 233 grupper og 786 undergrupper, som bestemmes ved hjælp af de første tre henholdsvis fire cifre. Undergrupperne opdeles i 1924 positioner, som bestemmes af femcifrede kodetal.

Hver SITC-position svarer i omfang enten til en position eller en underposition i Told Samarbejdsrådets nomenklatur (TSRN) hvis definitioner er afgørende; teksten til denne udgave er blevet afkortet.

SITC-oplysningerne beregnes af Eurostat på basis af Nimexe. De to nomenklaturer sammenstilles i De Europæiske Fællesskabers Tidende, hvori også Nimexe-nomenklaturen er offentliggjort.

10. Handelspartnere: lande og økonomiske zoner

Fællesskabsresultaterne opdeles efter oprindelses-, afsendelses- og bestemmelsesland på grundlag af den statistiske landefortegnelse for Fællesskabets udenrigshandel og for samhandelen mellem dets medlemsstater: Geonomenklaturen (Geonom).

Eurostat udgiver hvert år en ajourført udgave af denne fortegnelse. Den indeholder ud over ca. 200 handelspartnere ca. 20 økonomiske zoner, som er nærmere defineret.

Ved indførsel angives:

— *oprindelseslandet* for varer med oprindelse i tredjelande, som hverken er overgået til fri omsætning i Fællesskabet eller til aktiv forædling;

— *afsendelseslandet*

- for varer med oprindelse i tredjelande, som allerede er overgået til fri omsætning i Fællesskabet eller til aktiv forædling,
- for varer med oprindelse i andre medlemsstater,
- for alle varer i kapitel 99 i Nimexe.

Ved udførsel angives: *bestemmelseslandet*.

Fællesskabsstatistikken består af to forskellige statistikker: Fællesskabets udenrigshandelsstatistik (Ekstra-EF-handel, hvor oprindelseslandet almindeligvis anføres ved indførsel samt statistikken over samhandelen mellem medlemsstaterne (Intra-EF-handel), hvor afsendelseslandet angives for at undgå dobbelttælling på fællesskabsplan. Fællesskabets udenrigshandelsstatistik adskiller sig således fra medlemsstaternes statistikker, for hvilke der ved indførsel oftest gælder andre regler for definitionen af handelspartnere.

11. Værdi

Ved indførsel er den statistiske værdi lig med toldværdien eller (f.eks. ved indførsel fra andre medlemsstater) lig med en værdi, der fastsættes på samme måde som toldværdien (cif).

Ved udførsel er varernes statistiske værdi lig med den værdi, som varerne har på det sted eller det tidspunkt, hvor de udføres fra udførselsmedlemsstatens statistikområde (fob).

Værdien udtrykkes i europæiske regningsenheder (ECU). De i national valuta angivne data, som medlemsstaterne indsender til Eurostat, omregnes til ECU efter kurser, der fastsættes hver måned. For hele året anvendes følgende på basis af kalenderdage vejede middelværdier:

12. Omregningskurser 1983

BR Deutschland	1 000 DM	=	440,426 ECU
France	1 000 FF	=	147,693 ECU
Italia	1 000 LIT	=	0,741 ECU
Nederland	1 000 HFL	=	394,135 ECU
Belg.-Luxbg.	1 000 BFR/LFR	=	22,008 ECU
United Kingdom	1 000 UKL	=	1 703,537 ECU
Ireland	1 000 IRL	=	1 398,687 ECU
Danmark	1 000 DKR	=	122,973 ECU
Ελλάδα	1 000 ΔΡΧ	=	12,806 ECU

13. Kvantum

Nettovægten angives for alle varer og — såfremt dette er fastsat i Nimex — angives som supplement til eller i stedet for denne vægt supplerende enheder.

14. Hemmeligholdelse og udeladelse af særlige data

I alle medlemsstaterne eksisterer regler, hvorefter bestemte varebevægelser kan kræves hemmeligholdt. I disse tilfælde opføres de pågældende oplysninger ikke særskilt af medlemsstaterne, men medregnes imidlertid i totalerne. Anvendelsen og omfanget af hemmeligholdelsen varierer fra medlemsstat til medlemsstat.

Til hemmeligholdelse af oplysninger anvender medlemsstaterne en seks-cifret Nimexeposition. Ved »hemmeligholdelse med hensyn til varer« medregnes handelen med en vare under en anden vare eller registreres under den dertil beregnede Nimexeposition 99.96-01. Omkodning til SITC sker til SITC-position 999.00. Det angives i fodnoter til de enkelte positioner, om der mangler Nimexepositioner eller dele deraf, eller om positionerne omfatter for meget.

I tilfælde af »hemmeligholdelse med hensyn til lande« foretages der ingen eller kun en delvis opdeling af handelen med en vare efter lande. I dette tilfælde registreres handelen med hver vare samlet under landekoden »977«. For så vidt angår totalen »Verden«, gøres der opmærksom på, at hemmeligholdelsen med hensyn til lande ikke kan opdeles i Intra- og Ekstra-EF, og at totalen »Verden« således sammensættes af følgende: 1010 — Intra-EF (EUR 10) + 1011 Ekstra-EF (EUR 10) + 1090 I øvrigt (950 Proviantering og bunkring + 958 Ikke nærmere angivet land eller område + 977 Lande og områder, for hvilke der ikke offentliggøres oplysninger).

Den sammenfattende position 1090 »I øvrigt« er indeholdt i bind I »Lande efter varer«.

Desuden er statistikkerne udarbejdet på grundlag af tolddokumenter, og der er således ikke taget hensyn til de korrektioner, som visse medlemsstater foretager ved årets udgang ved opgørelse af transaktionerne mellem regeringerne.

Opstillingen af en handelsbalance kan under disse omstændigheder medføre væsentlige afvigelser fra de officielle nationale data.

15. Supplerende enheder

Der gøres opmærksom på, at der i forbindelse med positioner, som omfatter dele og enkeltdele, ikke opføres eller kan opføres angivelser i supplerende enheder; der anvendes udelukkende værdi- og mængdeangivelser. Dette bør der således tages hensyn til ved anvendelse af data, som er udtrykt i supplerende enheder.

16. Offentliggørelse

De analytiske tabeller for EF's udenrigshandel (SITC) foreligger i 6 bind for indførsel og 6 bind for udførsel. Bind I indeholder opdelingen »Lande efter varer« 5-, 4-, 3-, 2- og 1-cifrede angivelser i værdi, bind II-IV indeholder »Varer efter lande« for SITC-grupper (3 cifre) i mængde og værdi og for positionerne (5 cifre) supplerende enheder, hvor dette måtte være hensigtsmæssigt.

Den samlede handel for alle varepositioner er kun registreret i bind I under overskriften »Verden« efterfulgt af underopdelingerne Intra- og Ekstra-EF i alt samt Geonomenklaturens øvrige økonomiske zoner og de enkelte handelspartnere.

I det følgende er vist en model af standardtabellerne.

17. Standardtabeller

»Varer efter lande«, bind II-VI
 (»Lande efter varer«, se bind I)

Origin / consignment Origine / provenance		Value 1000 ECU									Valeurs Ελλάδα	
		CTC	EUR 10	Deutschland	France	Italia	Nederland	Belg.-Lux.	UK	Ireland		Danmark
⑤	792.91 UFO-UNIDENTIFIED FLYING OBJECT (fictitious product code)											
⑥	→ FR: CONFIDENTIAL											
⑥	→ BL: INCL. 792.99											
⑦	→ DE: BREAKDOWN BY COUNTRIES INCOMPLETE											
	OVNI-OBJETS VOLANTS NON IDENTIFIES (code produit fictif)											
⑥	→ FR: CONFIDENTIEL											
⑥	→ BL: INCL. 792.99											
⑦	→ DE: VENTILATION PAR PAYS INCOMPLETE											
⑧	001 FRANCE	50									50	← Eksempel 1
	056 URSS	95	25		20	10	5	10	15	5	5	
	208 ALGERIE	105	15		25	15	20	3	10	5	15	← Eksempel 2
⑨	950 AVITAILLEMENT	30			5	7	3	6	5			
⑨	958 NON DÉTERM.	10			10							
⑨	977 SECRET	20	20									
⑩	1000 MONDE	310	60		60	32	28	14	30	14	70	
	1010 INTRA	50									50	
	1011 EXTRA	200	40		45	25	25	10	25	10	20	
	1030 CLASSE 2	105	15		25	15	20		10	5	15	
	1040 CLASSE 3	95	25		20	10	5	10	15	5	5	
	(1090 DIVERS)	60	20		15	7	3	6	5	4		

- 1) Varestrøm.
- 2) Referenceperiode.
- 3) Måleenhed.
- 4) Indberettende land + Fællesskabet.
- 5) Varekode og varebetegnelse: trecifret SITC-gruppe eller femcifret SITC-position.
- 6) Fodnote vedrørende hemmeligholdelse af oplysninger om varer eller dele af varer.
- 7) Fodnote vedrørende hemmeligholdelse af oplysninger om handelspartnere.
- 8) Geonom-kode og angivelse af handelspartner eller økonomisk zone.
- 9) Landekode 950, 958 og 977: ikke opdelt efter handelspartnere (Proviantering, ikke oplyst eller hemmeligholdt) sammenfattet i kode 1090 »I øvrigt«.
- 10) Den samlede handel

Eksempel: 1000 MONDE = EFs samlede indførsel fra »Verden«: 310 000 ECU, heraf 1 010 Intra-EF 50 000 ECU + Extra-EF 200 000 ECU + 1 090 I øvrigt (kan hverken opdeles i Intra- eller Extra EF-handel) 60 000 ECU.

Eksempel 1: Grækenlands indførsel af UFO'er fra Frankrig til beløb af 50 000 ECU. Det drejer sig her om handel mellem medlemsstaterne (Intra-EF-handel), derfor *afsendelsesland* Frankrig, selv om varen kan have sin oprindelse i et tredjeland.

Eksempel 2: Irlands indførsel fra Algeriet til et beløb af 10 000 ECU. Handel med lande uden for Fællesskabet (Extra-EF-handel), derfor *oprindelsesland* Algeriet. Hvis Irland toldbehandler disse UFO'er og lader dem overgå til fri omsætning, og f.eks. Tyskland indfører disse UFO'er, er Irland *afsendelsesland*.

Einleitung

1. Vorwort

In den *Analytischen Übersichten des Außenhandels* veröffentlicht Eurostat jährlich detaillierte Statistiken des Außenhandels der Gemeinschaft und des Handels zwischen ihren Mitgliedstaaten bis zum niedrigsten Niveau der Warennomenklatur und mit den einzelnen Partnerländern in je 2 mehrbändigen Reihen nach Nimexe und nach SITC, getrennt in Einfuhren und Ausfuhren.

In je einem Band wird auch für die zusammengefaßten Nomenklaturstufen der Handel der einzelnen Partnerländer nach Waren gegliedert ausgewiesen.

Diese Veröffentlichung wird ergänzt durch das *Monatsbulletin für den Außenhandel*, in dem ausgewählte Monats- und Vierteljahresangaben und, in einem Sonderheft, langjährige Übersichten von 1958 an veröffentlicht werden.

Außerdem stehen die Jahres- und Vierteljahresergebnisse in Form von Mikrofiche zur Verfügung. Diese und zusätzlich Monatsergebnisse werden auch über die Datenbanken von Eurostat (Cronos, Comext, Siena) „on-line“ verbreitet.

Im übrigen werden in den Sammelveröffentlichungen des Amtes (*Statistische Grundzahlen der Gemeinschaft*, *Eurostat Revue* und *Eurostatistik*) sowie in sektoralen Veröffentlichungen (Bilanzen der Industrie-, Landwirtschafts- und Energiestatistik) die wichtigsten Außenhandelsdaten übernommen.

Eine Übersicht über die Außenhandelsveröffentlichungen von Eurostat gibt der *Leitfaden für den Benutzer der Außenhandelsstatistik*, der 1982 in allen Amtssprachen der Gemeinschaft erschienen ist.

Das Statistische Amt dankt den statistischen Dienststellen der Mitgliedstaaten für die gute Zusammenarbeit, auf der die Qualität der Gemeinschaftsstatistiken beruht.

2. Einheitliche Methodologie in der Statistik des Außenhandels der Gemeinschaft und des Handels zwischen ihren Mitgliedstaaten

Seit 1. Januar 1978 wenden sämtliche Mitgliedstaaten die in der Verordnung (EWG) Nr. 1736/75 des Rates über die Statistik des Außenhandels der Gemeinschaft und des Handels zwischen ihren Mitgliedstaaten festgelegten Vorschriften an. Die von diesem Zeitpunkt ab durch Eurostat veröffentlichten Außenhandelsstatistiken folgen somit, im

Unterschied zur früheren Praxis, einheitlichen Grundsätzen (bis auf wenige noch nicht harmonisierte besondere Warenbewegungen wie Schiffs- und Luftfahrzeugbedarf, Rückwaren, internationale Gemeinschaftsproduktionen, Postpakete, Sortimente und ähnliches). Unvermeidlicherweise führt die Harmonisierung der Begriffe und Definitionen zu einer Änderung des Aussagewertes der Statistik und mithin in gewissem Umfang zu einer Beeinträchtigung der Homogenität der Zeitreihen — ein Sachverhalt, der besonders bei Analysen über längere Zeiträume zu beachten ist.

3. Quellen

Ausschließliche Quelle für die Gemeinschaftsstatistik sind die Ergebnisse, die Eurostat durch die Mitgliedstaaten monatlich in standardisierter Form (nach Nimexe-Warennummern) von folgenden Dienststellen übermittelt werden:

BR Deutschland	Statistisches Bundesamt, Wiesbaden
France	Direction Générale des Douanes et Droits Indirects, Paris
Italia	Istituto Centrale di Statistica, Roma
Nederland	Centraal bureau voor de statistiek, Heerlen
Belg.-Luxbg.	Institut National de Statistique, Bruxelles Nationaal Instituut voor de Statistiek, Brussel
United Kingdom	HM Customs and Excise, Statistical Office, Southend-on-Sea
Ireland	Central Statistics Office, Dublin
Danmark	Danmarks Statistik, København
Ελλάδα	Office National de Statistique de Grèce, Athènes

4. Berichtszeitraum

Berichtszeitraum ist grundsätzlich der Kalendermonat.

Nach Warennummern der Nimexe und Positionen der SITC werden jedoch Gemeinschaftsergebnisse nur vierteljährlich und jährlich und nach Positionen des Gemeinsamen Zolltarifs nur jährlich aufbereitet.

5. Gegenstand

Gegenstand der Statistik des Außenhandels der Gemeinschaft und des Handels zwischen ihren Mitgliedstaaten sind alle Waren, die

- in das statistische Erhebungsgebiet der Gemeinschaft gelangen oder es verlassen,
- aus dem statistischen Erhebungsgebiet eines Mitgliedstaates in das eines anderen verbracht werden.

Durchfuhr und Lagerverkehr werden jedoch nicht erfaßt.

6. Erfassungssystem

Die Ergebnisse der Gemeinschaftsstatistik beziehen sich daher auf den Spezialhandel. Dieser umfaßt

- einerseits die unmittelbare Einfuhr und die Einfuhr aus Lager in den freien Verkehr, die Einfuhr zur zollamtlich bewilligten aktiven Veredlung und die Einfuhr nach zollamtlich bewilligter passiver Veredlung — unabhängig davon, ob der Warenbewegung ein Handelsgeschäft zugrunde liegt —,
- andererseits die Ausfuhr aus dem freien Verkehr, die Ausfuhr nach zollamtlich bewilligter aktiver Veredlung und die Ausfuhr zur zollamtlich bewilligten passiven Veredlung.

7. Befreiungen und Vereinfachungen

In der Gemeinschaftsstatistik werden keine Angaben aufbereitet für Waren,

- die in der Befreiungsliste des Anhangs B der genannten Verordnung aufgeführt sind (z. B. gesetzliche Zahlungsmittel, Waren für diplomatische und ähnliche Zwecke, bestimmte Ein- und Ausfuhren vorübergehenden Charakters usw.),
- deren Wert oder Gewicht die aufgrund von Artikel 24 derselben Verordnung definierte nationale Schwelle nicht erreichen,
- für welche besondere Bestimmungen gelten (z. B. bestimmte Reparaturen, bestimmte Transaktionen eigener oder ausländischer Streitkräfte, Währungsgold usw.).

8. Erhebungsgebiet

Das statistische Erhebungsgebiet der Gemeinschaft umfaßt das Zollgebiet der Gemeinschaft, mit Ausnahme der französischen Überseedepartements und Grönlands. Das statistische Erhebungsgebiet der Bundesrepublik Deutschland und mithin der Gemeinschaft schließt das Gebiet von West-Berlin ein.

Der Handel zwischen der Bundesrepublik Deutschland und der Deutschen Demokratischen Republik ist in der Außenhandelsstatistik der Bundesrepublik Deutschland und mithin in der Gemeinschaftsstatistik nicht erfaßt.

Der Festlandssockel wird zum statistischen Erhebungsgebiet des Staates gerechnet, der ihn beansprucht.

9. Internationales Warenverzeichnis für den Außenhandel (SITC, Rev. 2) der Organisation der Vereinten Nationen

Die SITC dient vor allem Wirtschaftsanalysen. Die derzeitige zweite revidierte Fassung aus dem Jahre 1974 beruht auf einer Entschließung des Wirtschafts- und Sozialrates der Vereinten Nationen vom 7. Mai 1975. Sie wurde vom Economic and Social Affairs Department — Statistical Office — der Vereinten

Nationen unter der Bezeichnung „Statistical Paper, Series M, Nr. 34, New York 1976“, veröffentlicht.

Die SITC umfaßt 10 Teile, die durch die erste Schlüsselstelle bestimmt werden; 69 Abschnitte, bestimmt durch die beiden ersten Schlüsselstellen; 233 Gruppen und 786 Untergruppen, bestimmt durch die drei bzw. vier ersten Schlüsselstellen. Die Untergruppen werden in 1924 Positionen unterteilt, die durch fünfstellige Schlüsselzahlen bestimmt werden.

Jede SITC-Position entspricht in ihrem Umfang entweder einer Position oder einer Unterposition der Nomenklatur des Rates für die Zusammenarbeit auf dem Gebiete des Zollwesens (NRZZ), dessen Definitionen maßgeblich sind; die Texte dieser Ausgabe wurden gekürzt.

Der vollständige SITC-Text wurde in der deutschen Übersetzung vom Statistischen Bundesamt Wiesbaden veröffentlicht in der Reihe der systematischen Verzeichnisse „Internationales Warenverzeichnis für den Außenhandel (SITC II)“, Verlag Kohlhammer, Stuttgart und Mainz, 1976, Bestellnummer: 410600-760000.

Die Ergebnisse nach der SITC werden auf der Basis der Nimexe von Eurostat berechnet. Die Gegenüberstellung der beiden Nomenklaturen wird im Amtsblatt der Europäischen Gemeinschaften zusammen mit dem Warenverzeichnis der Nimexe veröffentlicht.

10. Handelspartner: Länder und Wirtschaftsräume

Die Gemeinschaftsergebnisse werden nach Ursprungs-, Versendungs- und Bestimmungsländern aufgegliedert aufgrund des „Länderverzeichnisses für die Statistik des Außenhandels der Gemeinschaft und des Handels zwischen ihren Mitgliedstaaten: Geonomenklatur (Geonom)“.

Das Verzeichnis wird jährlich auf den neuesten Stand gebracht und von Eurostat veröffentlicht. Neben den ca. 200 Partnerländern werden etwa 20 Wirtschaftsgebiete nachgewiesen, deren Zusammensetzung in der Geonomenklatur definiert ist.

Nachgewiesen wird:

— bei der Einfuhr:

- *das Ursprungsland* für die aus dritten Ländern stammenden Waren, die sich weder im zollrechtlich freien Verkehr der Gemeinschaft noch im aktiven Veredlungsverkehr befinden;
- *das Versendungsland*
 - für die aus dritten Ländern stammenden Waren, die sich bereits im zollrechtlich freien Verkehr der Gemeinschaft befinden oder in den aktiven Veredlungsverkehr überführt worden sind,
 - für die aus Mitgliedstaaten stammenden Waren,
 - für alle Waren des Kapitels 99 der Nimexe;

— bei der Ausfuhr:

- *das Bestimmungsland*.

Insofern setzt sich die Gemeinschaftsstatistik aus zwei gesonderten Statistiken zusammen: der Statistik des Außenhandels der Gemeinschaft (Extra-EG-Handel), bei der — einführseitig — im allgemeinen der Ursprung gilt, und der Statistik des Handels zwischen den Mitgliedstaaten (Intra-EG-Handel), bei

der — zur Vermeidung von Doppelzählungen auf Gemeinschaftsebene — das Versendungsland nachgewiesen wird. Die gemeinschaftlichen Außenhandelsstatistiken unterscheiden sich folglich von den nationalen Statistiken der Mitgliedstaaten, bei denen meistens andere Regeln für die Definition des Partnerlandes bei der Einfuhr gelten.

11. Wert

Bei der Einfuhr ist der statistische Wert gleich dem Zollwert oder gleich einem Wert, der analog zum Zollwert bestimmt wird (z. B. bei der Einfuhr aus anderen Mitgliedstaaten) (cif).

Bei der Ausfuhr ist der statistische Wert gleich dem Wert, den die Waren am Ort und zum Zeitpunkt ihres Verbringens aus dem statistischen Erhebungsgebiet des Ausfuhrmitgliedstaates haben (fob).

Der Wert wird ausgedrückt in Europäischen Währungseinheiten (ECU). Die Eurostat von den Mitgliedstaaten in nationalen Währungseinheiten übermittelten Wertangaben werden nach monatlichen Umrechnungskursen in ECU konvertiert.

Für das Jahr 1983 werden nachstehende nach Kalendertagen gewogene Mittel benutzt.

12. Umrechnungskurse 1983

BR Deutschland	1 000 DM	=	440,426 ECU
France	1 000 FF	=	147,693 ECU
Italia	1 000 LIT	=	0,741 ECU
Nederland	1 000 HFL	=	394,135 ECU
Belg.-Luxbg.	1 000 BFR/LFR	=	22,008 ECU
United Kingdom	1 000 UKL	=	1 703,537 ECU
Irland	1 000 IRL	=	1 398,687 ECU
Danmark	1 000 DKR	=	122,973 ECU
Ελλάδα	1 000 ΔΡΧ	=	12,806 ECU

13. Mengen

Nachgewiesen werden für alle Waren das Eigen- bzw. Reingewicht und — falls in der Nimexe vorgeschrieben — in Ergänzung oder anstelle dieses Gewichts besondere Maßeinheiten.

14. Geheimhaltung und andere besondere Ausschlüsse

In allen Mitgliedstaaten bestehen Verfahren, nach denen die Geheimhaltung bestimmter Warenbewegungen verfügt werden kann. In diesen Fällen werden die betreffenden Einzelpositionen von den Mitgliedstaaten nicht gesondert nachgewiesen. Es wird aber Vorsorge getroffen, daß sie in den Gesamtsummen enthalten sind. Handhabung und Ausmaß der Geheimhaltung sind in den einzelnen Mitgliedstaaten unterschiedlich.

Die Geheimhaltung wird von den Mitgliedstaaten auf der Ebene der sechsstelligen Nimexe-Nummer durchgeführt. Bei der „Geheimhaltung nach Waren“ wird der Handel mit einer Ware mit dem einer anderen Ware zusammengefaßt oder in der dafür vorgesehenen Nimexe-Nummer 99.96-01 erfaßt. Bei

der Umschlüsselung nach SITC wird diese Warennummer in die SITC-Position 999.00 umgeschlüsselt. Fußnoten bei den einzelnen Positionen weisen darauf hin, ob Nimexe-Nummern oder Teile dieser Nummern fehlen oder zuviel enthalten sind.

Im Falle der „Geheimhaltung nach Ländern“ wird keine oder nur eine teilweise Aufgliederung des Handels einer Ware nach Ländern vorgenommen. In diesem Fall wird der Handel global unter dem Länderschlüssel „977“ für jede Ware nachgewiesen. Bei der Bildung der Gesamtsumme des Handels „Welt“ ist darauf zu achten, daß die Geheimhaltung nach Ländern nicht in Intra- und Extra-EG getrennt werden kann und daher die Globalsumme „Welt“ sich zusammensetzt aus den Elementen: 1010 — Intra-EG (EUR 10) + 1011 Extra-EG (EUR 10) + 1090 Verschiedenes (950 Schiffs- und Luftfahrzeugbedarf + 958 Nicht ermittelte Länder und Gebiete + 977 Aus wirtschaftlichen oder militärischen Gründen nicht nachgewiesene Länder und Gebiete).

Die Sammelposition 1090 Verschiedenes wird in Band I „Länder nach Waren“ nachgewiesen.

Außerdem ist darauf hinzuweisen, daß das Zahlenmaterial auf der Grundlage der Zollpapiere bereitgestellt wird und nicht die von einigen Mitgliedstaaten am Ende des Jahres vorgenommenen Korrekturen zur buchmäßigen Erfassung von Transaktionen zwischen den Regierungen enthält. Die Aufstellung einer Handelsbilanz kann unter den genannten Umständen in bestimmten Fällen zu merklichen Abweichungen von den amtlichen Zahlen der Mitgliedstaaten führen.

15. Besondere Maßeinheiten

Zu beachten ist, daß zu Positionen, in denen Teile und Einzelteile erfaßt werden, keine Angaben in besonderen Maßeinheiten gemacht werden bzw. gemacht werden können; sie werden lediglich in Wert- und Mengenangaben ausgewiesen. Dieser Umstand muß deshalb bei der Auswertung der in besonderen Maßeinheiten ausgedrückten Zahlen berücksichtigt werden.

16. Veröffentlichung

Die Analytischen Übersichten des Außenhandels der EG (SITC) erscheinen in je 6 Bänden für die Einfuhr und für die Ausfuhr. Band I enthält die Aufgliederung „Länder nach Waren“ 5-, 4-, 3-, 2- und 1stellig nach Werten, die Bänden II-VI enthalten die Aufgliederung „Waren nach Ländern“ für die SITC-Gruppen (3stellig) in Mengen und Werten und für die Positionen (5stellig) zusätzlich besondere Maßeinheiten, wo diese sinnvoll das Gewicht ergänzen.

Der Gesamthandel für alle Warenpositionen zusammen wird nur in Band I unter dem Titel „Welt“ nachgewiesen, gefolgt von den Untergliederungen Intra- und Extra-EG insgesamt sowie den übrigen Wirtschaftsräumen der Geonom und den einzelnen Partnerländern.

Im folgenden wird ein Beispiel für die Standardtabellen gegeben.

17. Standardtabellen

„Waren nach Ländern“, Bände II-VI
 („Länder nach Waren“, siehe Band I)

Import ^① Janvier - Décembre 1983 ^②

Origin / consignment Origine / provenance	Value 1000 ECU										Valeurs
	CTCI	EUR 10	Deutschland	France	Italia	Nederland	Belg.-Lux.	UK	Irland	Danmark	Ελλάδα
⑤ → 782.91 UFO-UNIDENTIFIED FLYING OBJECT (fictitious product code)											
⑥ → FR: CONFIDENTIAL											
⑥ → BL: INCL. 792.99											
⑦ → DE: BREAKDOWN BY COUNTRIES INCOMPLETE											
⑥ → OVNI-OBJETS VOLANTS NON IDENTIFIES (code produit fictif)											
⑥ → FR: CONFIDENTIEL											
⑥ → BL: INCL. 792.99											
⑦ → DE: VENTILATION PAR PAYS INCOMPLETE											
⑧ → 001 FRANCE	50										50
056 URSS	95	25		20	10	5	10	15	5	5	5
208 ALGÉRIE	105	15		25	15	20		10	5	15	15
⑨ → 950 AVITAILLEMENT	30			5	7	3	6	5	4		
958 NON DÉTERM.	10			10							
977 SECRET	20	20									
⑩ → 1000 MONDE	310	60		60	32	28	14	30	14	70	
1010 INTRA	50									50	
1011 EXTRA	200	40		45	25	25	10	25	10	20	
1030 CLASSE 2	105	15		25	15	20		10	5	15	
1040 CLASSE 3	95	25		20	10	5	10	15	5	5	
(1090 DIVERS)	60	20		15	7	3	6	5	4		

Beispiel 1 → 50
 Beispiel 2 → 15

- 1) Handelsstrom.
- 2) Berichtszeitraum.
- 3) Verwendete Maßeinheit.
- 4) Meldeland + Gemeinschaft.
- 5) Warencode und -benennung: dreistellige SITC-Gruppe oder fünfstellige SITC-Position.
- 6) Fußnote über die Geheimhaltung von Waren oder Teilen von Waren.
- 7) Fußnote über die Geheimhaltung von Partnerländern.
- 8) Kode der Geonom und Bezeichnung des Partnerlandes oder -wirtschaftsraumes.
- 9) Länderkode 950, 958 und 977: nicht nach Partnerländern nachweisbar (Schiffsbedarf, nicht ermittelt oder geheimgehalten), zusammengefaßt in Kode 1090 Verschiedenes.
- 10) Summe des Gesamthandels.

Beispiel: 1000 MONDE = Einfuhr der EG insgesamt aus der Welt: 310 000 ECU, davon 1010 Intra-EG: 50 000 ECU + Extra-EG: 200 000 ECU + 1090 Verschiedenes (weder nach Intra noch nach Extra aufteilbar): 60 000 ECU.

Beispiel 1: Einfuhr Griechenlands von UFOs aus Frankreich in Höhe von 50 000 ECU. Es liegt ein Austausch zwischen Mitgliedstaaten (innergemeinschaftlicher Handel, Intra-EG) vor, daher *Versendungsland* Frankreich, wobei die Ware ggf. ihren Ursprung in einem Drittland haben kann.

Beispiel 2: Einfuhr Irlands aus Algerien in Höhe von 10 000 ECU. Außergemeinschaftlicher (Extra-EG-) Handel, daher *Ursprungsland* Algerien. Wenn Irland diese UFOs zollrechtlich abfertigt und in den freien Verkehr gibt, so daß z. B. Deutschland von diesen UFOs importiert, dann ist Irland *Versendungsland*.

1. Πρόλογος

Στους Αναλυτικούς πίνακες εξωτερικού εμπορίου η Eurostat δημοσιεύει κάθε χρόνο λεπτομερειακά στοιχεία σχετικά με το εξωτερικό εμπόριο της Κοινότητας και το εμπόριο μεταξύ των κρατών μελών. Τα στοιχεία αυτά παρέχονται μέχρι το κατώτατο επίπεδο της εμπορευματικής ονοματολογίας και για τις επιμέρους συναλλασσόμενες χώρες σε 2 πολύτομες σειρές (Nimexa και SITC) με διαχωρισμό σε εισαγωγές και εξαγωγές.

Επίσης, σε έναν τόμο κάθε σειράς παρέχονται στοιχεία για το εμπόριο μεταξύ των επιμέρους συναλλασσόμενων χωρών σε επίπεδο περιληπτικών ονοματολογιών.

Η δημοσίευση αυτή συμπληρώνεται από το Μηνιαίο Δελτίο εξωτερικού εμπορίου, όπου δημοσιεύονται επιλεγμένα μηνιαία και τριμηνιαία στοιχεία και, σε ξεχωριστό τεύχος, πολυετείς επισκοπήσεις από το 1958.

Εξάλλου, τα ετήσια και τα τριμηνιαία αποτελέσματα διατίθενται υπό μορφή μικροφωτοδελτίου. Τα στοιχεία αυτά καθώς και συμπληρωματικά μηνιαία αποτελέσματα μεταδίδονται «on line» και μέσω των τραπεζών πληροφοριών (Cronos, Comext, Siena).

Κατά τα άλλα, τα σημαντικότερα στοιχεία σχετικά με το εξωτερικό εμπόριο περιλαμβάνονται στις συγκεντρωτικές δημοσιεύσεις της Υπηρεσίας (Βασικές στατιστικές της Κοινότητας, Eurostat Επισκόπηση και Ευρωπαϊκές στατιστικές), καθώς και σε δημοσιεύσεις κατά τομείς (Ισοζύγιο των βιομηχανικών, αργοτικών και ενεργειακών στατιστικών).

Μια επισκόπηση των δημοσιεύσεων σχετικά με το εξωτερικό εμπόριο της Eurostat γίνεται με το Έντυπο οδηγιών των στατιστικών εξωτερικού εμπορίου, που κυκλοφόρησε το 1982 σε όλες τις επίσημες γλώσσες της Κοινότητας.

Η Στατιστική Υπηρεσία των Ευρωπαϊκών Κοινοτήτων ευχαριστεί τις στατιστικές υπηρεσίες των κρατών μελών για τη συνεργασία τους, στην οποία βασίζεται η ποιότητα των κοινοτικών στατιστικών.

2. Ενιαία μεθοδολογία στις στατιστικές του εξωτερικού εμπορίου της Κοινότητας και του εμπορίου μεταξύ των κρατών μελών

Από την 1η Ιανουαρίου 1978, όλα τα κράτη μέλη εφαρμόζουν τις διατάξεις του κανονισμού του Συμβουλίου (ΕΟΚ) αριθ. 1736/75 που αφορούν τις στατιστικές του εξωτερικού εμπορίου της Κοινότητας και του εμπορίου μεταξύ των κρατών μελών. Από την ημερομηνία λοιπόν αυτή η Eurostat τροποποίησε τις διαδικασίες που εφαρμόζει, και δημοσιεύει τώρα όλα τα στατιστικά στοιχεία που αφορούν το εξωτερικό εμπόριο σύμφωνα με ενιαίες αρχές (με την εξαίρεση περιορισμένων ειδικών διακινήσεων αγαθών, όπως καύσιμα και εφόδια πλοίων αεροσκαφών, προϊόντα

διεθνούς συνεργασίας, ταχυδρομικά δέματα, δειγματολόγια, επιστρεφόμενα εμπορεύματα, κλπ., που δεν έχουν ακόμη τυποποιηθεί). Ο εναρμονισμός των εννοιών και των ορισμών οδηγεί αναπόφευκτα σε μεταβολή του ενημερωτικού περιεχομένου των στατιστικών, με συνέπεια τη διατάραξη κατά κάποιον τρόπο, της ομοιογένειας των χρονολογικών σειρών, γεγονός που πρέπει να ληφθεί υπόψη ιδιαίτερα στις αναλύσεις που καλύπτουν εκτεταμένες περιόδους.

3. Πηγές

Η μόνη πηγή για τις στατιστικές της Κοινότητας είναι τα μηνιαία στοιχεία που κοινοποιούνται στην Eurostat βάσει ενιαίας ταξινόμησης σύμφωνα με τους κωδικούς εμπορευμάτων της Nimexa από τις ακόλουθες υπηρεσίες των κρατών μελών:

BR Deutschland	Statistisches Bundesamt, Wiesbaden
France	Direction Générale des Douanes et Droits Indirects, Paris
Italia	Istituto Centrale di Statistica, Roma
Nederland	Centraal bureau voor de statistiek, Heerlen
Belg.-Luxbg.	Institut National de Statistique, Bruxelles Nationaal Instituut voor de Statistiek, Brussel
United Kingdom	HM Customs and Excise, Statistical Office, Southend-on-Sea
Ireland	Central Statistics Office, Dublin
Danmark	Danmarks Statistik, København
Ελλάδα	Εθνική Στατιστική Υπηρεσία της Ελλάδας, Αθήνα

4. Περίοδος αναφοράς

Η περίοδος αναφοράς είναι κανονικά ο ημερολογιακός μήνας. Τα αποτελέσματα των κοινοτικών στατιστικών με την ταξινόμηση της Nimexa και της SITC δημοσιεύονται μόνο κάθε τρίμηνο και κάθε χρόνο, ενώ με την ταξινόμηση του CCT κάθε χρόνο.

5. Αντικείμενο

Οι στατιστικές του εξωτερικού εμπορίου της Κοινότητας και οι στατιστικές εμπορίου μεταξύ των κρατών μελών περιλαμβάνουν όλα τα εμπορεύματα τα οποία:

- εισάγονται ή εξάγονται από το στατιστικό έδαφος της Κοινότητας,
- διακινούνται μεταξύ των στατιστικών εδαφών των κρατών μελών.

Δεν περιλαμβάνεται όμως η διαμετακόμιση και η διακίνηση σε αποθήκες.

6. Σύστημα καταγραφής

Τα αποτελέσματα των στατιστικών της Κοινότητας αναφέρονται επομένως στο ειδικό εμπόριο, το οποίο περιλαμβάνει:

- την απευθείας εισαγωγή και την εισαγωγή από τις απσθήκες για ελεύθερη κυκλοφορία, την εισαγωγή για ενεργητική τελειοποίηση και την εισαγωγή μετά από παθητική τελειοποίηση (τελωνειακό καθεστώς), ανεξάρτητα από το αν η διακίνηση των εμπορευμάτων απτελεί εμπορική πράξη.
- την εξαγωγή εμπορευμάτων από την ελεύθερη κυκλοφορία, την εξαγωγή μετά από ενεργητική τελειοποίηση και την εξαγωγή για παθητική τελειοποίηση (τελωνειακό καθεστώς).

7. Εξαιρέσεις και απλοποιήσεις

Οι στατιστικές της Κοινότητας δεν επεξεργάζονται στοιχεία που αφορούν εμπορεύματα τα οποία:

- περιέχονται στον πίνακα εξαιρέσεων του παραρτήματος Β του παραπάνω κανονισμού (πχ. κυκλοφορούντα νομίσματα, είδη διπλωματικής ή ανάλογης χρήσεως, είδη που εισάγονται και εξάγονται σε προσωρινή βάση, κλπ.),
- έχουν αξία ή βάρος που είναι κατώτερο από το εθνικό στατιστικό κατώφλιο που καθορίζεται στο άρθρο 24 του κανονισμού,
- υπόκεινται σε ειδικές διατάξεις (πχ. ορισμένοι τύποι επισκευών, ορισμένες εμπορικές πράξεις των ενόπλων δυνάμεων ενός κράτους μέλους ή ξένων ενόπλων δυνάμεων που σταθμεύουν στο έδαφός του, νομισματικός χρυσός, κλπ.).

8. Στατιστικό έδαφος

Το στατιστικό έδαφος της Κοινότητας περιλαμβάνει το τελωνειακό έδαφος της Κοινότητας με εξαίρεση τα γαλλικά υπερπόντια εδάφη και τη Γροιλανδία. Το στατιστικό έδαφος της Ομοσπονδιακής Δημοκρατίας της Γερμανίας, και συνεπώς και της Κοινότητας, περιλαμβάνει το έδαφος του Δυτικού Βερολίνου.

Το εμπόριο μεταξύ της Ομοσπονδιακής Δημοκρατίας της Γερμανίας και της Λαϊκής Δημοκρατίας της Γερμανίας δεν περιλαμβάνεται στις στατιστικές εξωτερικού εμπορίου της Ομοσπονδιακής Δημοκρατίας της Γερμανίας και επομένως ούτε στις στατιστικές της Κοινότητας.

Η ηπειρωτική υφαλοκρηπίδα θεωρείται ότι ανήκει στο στατιστικό έδαφος του κράτους το οποίο τη διεκδικεί.

9. Τυποποιημένη ταξινόμηση διεθνούς εμπορίου (SITC, αναθ. 2) του Οργανισμού των Ηνωμένων Εθνών

Η SITC εξυπηρετεί κυρίως τις οικονομικές αναλύσεις. Η εν ισχύι δεύτερη αναθεωρημένη έκδοση του 1974 βασίζεται σε μια απόφαση του Οικονομικού και Κοινωνικού Συμβουλίου των Ηνωμένων Εθνών της 7ης Μαΐου 1975. Η απόφαση αυτή δημοσιεύθηκε από τη Διεύθυνση οικονομικών και κοινωνικών υποθέσεων — Γραφείο στατιστικής — των Ηνωμένων Εθνών υπό τον τίτλο «Statistical Paper, Series M, Nr. 34, New York 1976».

Η SITC περιλαμβάνει 10 τμήματα, που καθορίζονται από το πρώτο ψηφίο του κώδικα, 69 κατηγορίες που καθορίζονται από τα δύο πρώτα ψηφία, καθώς και 233 ομάδες και 786 υποομάδες που καθορίζονται από τα πρώτα τρία ή, αντίστοιχα, τέσσερα ψηφία. Οι υποομάδες χωρίζονται σε 1924 εδάφια που καθορίζονται με πενταψήφιο κώδικα.

Κάθε εδάφιο της SITC αντιστοιχεί ως προς το περιεχόμενό του σε ένα εδάφιο ή υποεδάφιο της NCCD (Ονοματολογία του Συμβουλίου Τελωνειακής Συνεργασίας), της οποίας οι ορισμοί είναι και οι καθοριστικοί. Τα κείμενα της SITC περιέχονται εδώ σε περιληπτική μορφή.

Τα αποτελέσματα κατά τη SITC υπολογίζονται με βάση τη Nimese της Eurostat. Η αντιστοιχία των δύο ονοματολογιών δημοσιεύεται στην Επίσημη Εφημερίδα των Ευρωπαϊκών Κοινοτήτων μαζί με τις ονομασίες των προϊόντων της Nimese.

10. Εμπορικοί εταίροι: χώρες και οικονομικές περιφέρειες

Τα στοιχεία των κοινοτικών στατιστικών κατανέμονται κατά χώρες προέλευσης, αποστολής και προορισμού με βάση την ονοματολογία των χωρών για τις στατιστικές εξωτερικού εμπορίου της Κοινότητας και τις στατιστικές εμπορίου μεταξύ των κρατών μελών (Γεωγραφική Ονοματολογία — Geonot).

Η ονοματολογία ενημερώνεται κάθε χρόνο και δημοσιεύεται από την Eurostat. Εκτός από τις 200 περίπου συναλλασσόμενες χώρες αναφέρονται 20 περίπου οικονομικές περιοχές η σύνθεση των οποίων καθορίζεται στη Γεωγραφική Ονοματολογία.

Αναφέρονται τα εξής:

— για τις εισαγωγές:

- η χώρα προέλευσης για τα εμπορεύματα που προέρχονται από τρίτες χώρες, τα οποία δεν βρίσκονται ούτε σε ελεύθερη τελωνειακή κυκλοφορία στην Κοινότητα, ούτε σε ενεργητική τελειοποίηση,

- η χώρα αποστολής

— για εμπορεύματα που προέρχονται από τρίτες χώρες, τα οποία βρίσκονται ήδη σε καθεστώς ελεύθερης τελωνειακής κυκλοφορίας ή σε ενεργητική τελειοποίηση,

— για εμπορεύματα που προέρχονται από κράτη μέλη,

— για όλα τα εμπορεύματα του κεφαλαίου 99 της Nimese,

— για τις εξαγωγές:

- η χώρα προορισμού.

Οι κοινοτικές στατιστικές αποτελούνται από δύο διαφορετικά είδη στατιστικών: τις στατιστικές εξωτερικού εμπορίου της Κοινότητας (Εμπόριο εκτός ΕΟΚ) για τις οποίες από την πλευρά των εισαγωγών ισχύει γενικά η προέλευση, και οι στατιστικές εμπορίου μεταξύ των κρατών μελών (Εμπόριο εντός ΕΟΚ), για τις οποίες, προκειμένου να αποφευχθούν οι διπλοί υπολογισμοί σε επίπεδο Κοινότητας, αναφέρεται η χώρα αποστολής. Οι κοινοτικές στατιστικές εξωτερικού εμπορίου διαφέρουν στο σημείο αυτό από τις εθνικές στατιστικές των κρατών μελών στις οποίες ισχύουν συνήθως άλλοι κανόνες για τον ορισμό του κράτους συναλλαγής.

11. Αξία

Η στατιστική αξία των εισαγόμενων εμπορευμάτων ισούται με τη δασμολογητέα αξία ή με την αξία που καθορίζεται με βάση την έννοια της δασμολογητέας αξίας (πχ. για εισαγωγές από άλλα κράτη μέλη) (cif).

Η στατιστική αξία των εξαγόμενων εμπορευμάτων ισούται με την αξία που έχουν τα εμπορεύματα στον τόπο και κατά το χρόνο που εγκαταλείπουν το στατιστικό έδαφος του εξαγόντος κράτους μέλους (fob).

Η αξία υπολογίζεται σε ευρωπαϊκές νομισματικές μονάδες (ECU). Τα στοιχεία που μεταδίδονται στην Eurostat από τα κράτη μέλη σε εθνικό νόμισμα μετατρέπονται σε ECU σύμφωνα με τις μηνιαίες τιμές μετατροπής.

Για το σχετικό έτος χρησιμοποιούνται μέσες τιμές μετά από κατάλληλη ημερολογιακή στάθμιση ως εξής:

12. Τιμές μετατροπής 1983

BR Deutschland	1 000 DM	=	440,426 ECU
France	1 000 FF	=	147,693 ECU
Italia	1 000 LIT	=	0,741 ECU
Nederland	1 000 HFL	=	394,135 ECU
Belg.-Luxbg.	1 000 BFR/LFR	=	22,008 ECU
United Kingdom	1 000 UKL	=	1 703,537 ECU
Ireland	1 000 IRL	=	1 398,687 ECU
Danmark	1 000 DKR	=	122,973 ECU
Ελλάδα	1 000 ΔΡΧ	=	12,806 ECU

13. Ποσότητες

Καταγράφεται το καθαρό βάρος όλων των εμπορευμάτων, και εφόσον απαιτείται από τη Nimece, δίνονται συμπληρωματικές μονάδες μετρήσεως εκτός του παραπάνω βάρους ή στη θέση του.

14. Εμπιστευτικότητα και ιδιαιτερότητες

Σε όλα τα κράτη μέλη υπάρχουν διαδικασίες με τις οποίες διασφαλίζεται το στατιστικό απόρρητο της διακίνησης ορισμένων προϊόντων. Στις περιπτώσεις αυτές τα κράτη μέλη δεν αναφέρουν ξεχωριστά τα σχετικά επιμέρους εδάφια. Λαμβάνονται όμως τα κατάλληλα μέτρα ούτως ώστε να περιληφθούν στα συνολικά ποσά. Ο χειρισμός και η έκταση του στατιστικού απόρρητου διαφέρουν στα επιμέρους κράτη μέλη.

Η τήρηση του απόρρητου γίνεται από τα κράτη μέλη στο επίπεδο του εξαψήφιου αριθμού Nimece. Στην «τήρηση του απόρρητου κατά προϊόντα», το εμπόριο αναφορικά με ένα προϊόν συμπύσσεται με το εμπόριο άλλου προϊόντος ή περιλαμβάνεται στον ειδικό αριθμό της Nimece 99.96-01 που προβλέπεται γι' αυτό. Κατά την κωδικοποίηση κατά τη SITC, ο αριθμός αυτός του προϊόντος κωδικοποιείται στο εδάφιο SITC 999.000. Υποσημειώσεις στα αντίστοιχα εδάφια διευκρινίζουν αν οι αριθμοί της Nimece ή μέρη τους λείπουν ή πλεονάζουν.

Στην περίπτωση της «τήρησης του απόρρητου κατά χώρες» δεν πραγματοποιείται καμία ή μόνο μερική ταξινόμηση του εμπορίου κατά χώρες σχετικά με κάποιο προϊόν. Στην περίπτωση αυτή το εμπόριο καταχωρείται συνολικά στην κατηγορία των κωδικών χωρών «977» για κάθε προϊόν. Κατά το σχηματισμό της συνολικής ομάδας «παγκόσμιο σύνολο» πρέπει να ληφθεί υπόψη ότι το

απόρρητο κατά χώρες δεν είναι δυνατό να διαχωριστεί σε εντός και εκτός ΕΟΚ και επομένως το γενικό ποσό «παγκόσμιο σύνολο» να αποτελείται από τα συστατικά: 1010 – εντός ΕΟΚ (EUR 10) + 1011 εκτός – ΕΟΚ (EUR 10) + 1090 Διάφορα (950 εφοδιασμός πλοίων και αεροσκαφών + 958 χώρες και περιφέρειες που δεν μεταδίδουν στοιχεία + 977 χώρες και περιφέρειες που δεν αναφέρονται για οικονομικούς ή στρατιωτικούς λόγους).

Η συνολική εγγραφή 1090 Διάφορα υπάρχει στον τόμο Z με τον τίτλο «Χώρες κατά προϊόντα».

Εξάλλου, οι στατιστικές καταρτίζονται με βάση τελωνειακά έγγραφα χωρίς να λαμβάνονται υπόψη οι διορθώσεις που γίνονται στο τέλος του χρόνου από ορισμένα κράτη μέλη για τη λογιστική τακτοποίηση των διακυβερνητικών ανταλλαγών. Υπ' αυτές τις συνθήκες, η κατάρτιση ενός εμπορικού ισοζυγίου μπορεί σε ορισμένες περιπτώσεις να οδηγήσει σε σημαντικές αποκλίσεις, σε σχέση με τα επίσημα εθνικά στοιχεία.

15. Ειδικές μονάδες μέτρησης

Θα πρέπει να σημειωθεί, ότι στα εδάφια στα οποία συμπεριλαμβάνονται τμήματα προϊόντων, δεν γίνεται ή δεν μπορεί να γίνει καταχώρηση σε ειδικές μονάδες μέτρησης. Χρησιμοποιούνται μόνο μονάδες αξίας και ποσοτήτων. Το γεγονός αυτό πρέπει επομένως να λαμβάνεται υπόψη κατά την αξιολόγηση στοιχείων που εκφράζονται με ειδικές μονάδες μέτρησης.

16. Δημοσίευση

Οι Αναλυτικοί πίνακες του εξωτερικού εμπορίου των ΕΚ (SITC) εκδίδονται σε 6 τόμους για τις εισαγωγές και 6 για τις εξαγωγές. Ο τόμος I περιέχει την ταξινόμηση «Χώρες κατά προϊόντα», κατά αξίες με 5-, 4-, 3-, 2- και μονοψήφιους κώδικες, οι τόμοι II-VI περιέχουν την ταξινόμηση «Προϊόντα κατά χώρες» για τις ομάδες της SITC (τριψήφιοι κώδικες) σε ποσότητες και αξίες, και για τα εδάφια (πενταψήφιοι κώδικες) επιπλέον με ειδικές μονάδες μέτρησης όπου είναι απαραίτητο να συμπληρωθούν οι ταξινομήσεις σε βάρος.

Το συνολικό εμπόριο για όλα τα προϊόντα μαζί υπάρχει μόνο στον τόμο I με τίτλο «Παγκόσμιο σύνολο», και ακολουθείται από τις υποδιαίρεσεις εντός και εκτός ΕΟΚ σαν σύνολο καθώς και από τις λοιπές οικονομικές περιφέρειες της Geopost και των επιμέρους συναλλασσόμενων χωρών.

Στη συνέχεια παρατίθεται ένα παράδειγμα για τους τυποποιημένους πίνακες.

17. Βασικοί πίνακες

«Προϊόντα κατά χώρες», Τόμοι II-VI
(«Χώρες κατά προϊόντα, Βλ. Τόμο I)

Import ^① ③ Janvier - Décembre 1983 ← ②

④ Origin / consignment Origine / provenance	Value 1000 ECU										Valeurs
	CTCI → EUR 10	Deutschland	France	Italia	Nederland	Belg.-Lux.	UK	Ireland	Danmark	Ελλάδα	
⑤ → 792.91 UFO-UNIDENTIFIED FLYING OBJECT (fictitious product code)											
⑥ → FR: CONFIDENTIAL											
⑥ → BL: INCL. 792.99											
⑦ → DE: BREAKDOWN BY COUNTRIES INCOMPLETE											
⑥ → OVNI-OBJETS VOLANTS NON IDENTIFIES (code produit fictif)											
⑥ → FR: CONFIDENTIEL											
⑥ → BL: INCL. 792.99											
⑦ → DE: VENTILATION PAR PAYS INCOMPLETE											
⑧ → 001 FRANCE	50										50
056 URSS	85	25		20	10	5	10	15		5	5
208 ALGERIE	105	15		25	15	20	10	10	5	5	15
⑨ → 950 AVITAILLEMENT	30			5	7	3	6	5		4	
⑨ → 958 NON DÉTERM.	10			10							
⑨ → 977 SECRET	20	20									
⑩ → 1000 MONDE	310	60		60	32	28	14	30	14		70
1010 INTRA	50										50
1011 EXTRA	200	40		45	25	25	10	25	10		20
1030 CLASSE 2	105	15		25	15	20	10	10	5		15
1040 CLASSE 3	85	25		20	10	5	10	15	5		5
(1090 DIVERS)	60	20		15	7	3	6	5	4		

Παράδειγμα 1 → 50 (FRANCE)
 Παράδειγμα 2 → 10 (ALGERIE)

- 1) Ροή.
- 2) Περίοδος αναφοράς.
- 3) Χρησιμοποιούμενη μονάδα.
- 4) Δηλούσα χώρα + Κοινότητα.
- 5) Κώδικας και ονομασία του προϊόντος: τριψήφιος αριθμός ομάδας της SITC ή πενταψήφιος αριθμός εδαφίου της SITC.
- 6) Ένδειξη απόρρητου των προϊόντων ή τμημάτων τους.
- 7) Ένδειξη απόρρητου των συναλλασσόμενων χωρών.
- 8) Κώδικας της Γεοποπ και όνομα της συναλλασσόμενης χώρας ή της οικονομικής περιφέρειας.
- 9) Κώδικες χώρας 950, 958 και 977: χωρίς να διευκρινίζονται οι συναλλασσόμενες χώρες (ο απαιτούμενος αριθμός πλοίων δεν ανακοινώθηκε ή τηρείται απόρρητος), συγκεντρώνονται υπό τον κώδικα 1090 Διάφορα.
- 10) Άθροισμα του συνολικού εμπορίου.

Παράδειγμα: 1000 MONDE = συνολικές εισαγωγές στην ΕΟΚ από όλο τον κόσμο: 310 000 ECU, από τις οποίες: 1010 εντός ΕΟΚ: 50 000 ECU + εκτός ΕΟΚ: 200 000 ECU + 1090 διάφορα (που δεν μπορούν να ταξινομηθούν ούτε στα εντός ούτε στα εκτός ΕΟΚ): 60 000 ECU.

Παράδειγμα 1: Εισαγωγή στην Ελλάδα UFO από τη Γαλλία, αξίας 50 000 ECU. Πρόκειται για συναλλαγή μεταξύ κρατών μελών (εμπόριο εντός ΕΟΚ), οπότε χώρα αποστολής είναι μεν η Γαλλία το προϊόν όμως ενδέχεται να έχει μια τρίτη χώρα ως χώρα καταγωγής.

Παράδειγμα 2: Εισαγωγή στην Ιρλανδία UFO από την Αλγερία, αξίας 10 000 ECU. Πρόκειται για εμπόριο εκτός ΕΟΚ· χώρα καταγωγής είναι η Αλγερία. Αν τα UFO αυτά εκτελωνιστούν στην Ιρλανδία και διοχετευθούν στην ελεύθερη αγορά, ώστε να εισαγάγει π.χ. η Γερμανία μέρος από αυτά τα UFO, τότε η Ιρλανδία είναι η χώρα προελεύσεως.

Introduction

1. Preface

In the *Analytical tables of foreign trade* Eurostat publishes details of the Community's foreign trade and trade between Member States down to the lowest level of the goods nomenclature and between individual partner countries annually in two series, according to Nimexe and according to the SITC, divided into imports and exports.

In one volume in each series the trade between individual partner countries is also shown by type of goods for the amalgamated nomenclature levels.

This publication is complemented by the *Monthly external trade bulletin* containing selected monthly and quarterly data and, in a supplementary issue, tables giving surveys of results from 1958 onwards.

Annual and quarterly data are also available on microfiche. Together with monthly data, they are disseminated on line via the Eurostat data banks (Cronos, Comext, Siena).

The most important foreign trade data also appear in the SOEC's more general publications (*Basic Community statistics, Eurostat Review* and *Eurostatistics*) and in publications for specific sectors (balance sheets for industrial, agricultural and energy statistics).

External trade statistics – User's guide, which appeared in 1982 in all the official languages of the Community, gives an overview of the external trade publications issued by Eurostat.

The SOEC thanks the statistical services of the Member States for their cooperation in maintaining the quality of Community statistics.

2. Standard methodology in the external trade statistics of the Community and statistics of trade between Member States

Since 1 January 1978 the provisions of Council Regulation (EEC) No 1736/75 on the external trade statistics of the Community and statistics of trade between Member States have been implemented by all Community countries. On that date therefore, Eurostat amended its procedures and now publishes all external trade statistics in accordance with uniform principles (with the exception of a few

special movements of goods such as stores and provisions, returned goods, joint production, postal consignments, mixed consignments, etc., which have not yet been standardized). The harmonization of concepts and definitions leads inevitably to a change in the information content of the statistics and thus to a certain extent to less homogeneity in the time series — a factor to be noted, particularly with regard to analyses covering long periods.

3. Sources

The sole source for the Community statistics is the results communicated monthly to Eurostat by the Member States in standard form, according to Nimexe headings, by the following services:

BR Deutschland	Statistisches Bundesamt, Wiesbaden
France	Direction Générale des Douanes et Droits Indirects, Paris
Italia	Istituto Centrale di Statistica, Roma
Nederland	Centraal bureau voor de statistiek, Heerlen
Belgium/Luxbg.	Institut National de Statistique, Bruxelles Nationaal Instituut voor de Statistiek, Brussel
United Kingdom	HM Customs and Excise, Statistical Office, Southend-on-Sea
Ireland	Central Statistics Office, Dublin
Danmark	Danmarks Statistik, København
Ελλάδα	Office National de Statistique de Grèce, Athènes

4. Reporting period

The reporting period is normally the calendar month, but Community results by Nimexe codes and SITC headings are only drawn up quarterly and annually, and by CCT headings only annually.

5. Scope

The external trade statistics of the Community and statistics of trade between Member States include all goods which:

- enter or leave the statistical territory of the Community;
- circulate between the statistical territories of the Member States.

Goods in transit or warehouse are not, however, included.

6. System of recording

The results of Community statistics refer, therefore, to special trade. This is taken to mean:

- the direct import and the import from the warehouses for free circulation, the import for inward processing and the import after outward processing (customs procedures)—regardless of whether or not a commercial transaction is the reason for the movement of goods;
- the export of goods from free circulation, export after inward processing and export for outward processing (customs procedures).

7. Exceptions and simplified procedures

No data are processed in the Community statistics for goods:

- contained in the list of exceptions in Annex B of the abovementioned regulation (e.g. legal tender, goods for diplomatic and similar purposes, certain temporary imports and exports, etc.);
- the value or weight of which do not attain the national statistical threshold defined in Article 24 of the regulation;
- to which special provisions apply (e.g. certain types of repairs, certain transactions by the armed forces of a Member State or foreign armed forces stationed on its territory, gold specie, etc.).

8. Survey area

The statistical territory of the Community comprises the customs territory of the Community with the exception of the French overseas departments and Greenland. The statistical territory of the Federal Republic of Germany and hence of the Community includes the territory of West Berlin. Trade between the Federal Republic of Germany and the German Democratic Republic is not contained in the external trade statistics of the Federal Republic of Germany and thus not in the Community statistics. The continental shelf is included in the statistical territory of that State which lays claim to it.

9. Standard International Trade Classification (SITC, Rev. 2) of the United Nations Organization

The SITC is used primarily for economic analysis. The present version, the 1974, Revision 2, is covered by a resolution of the UN Economic and Social

Council of 7 May 1975. It was published by the UN Department of Economic and Social Affairs, Statistical Office, under the reference 'Statistical studies, series M, No 34, New York 1976'.

The SITC consists of 10 sections, designated by the first digit; 69 divisions, designated by the first two digits; 233 groups and 786 sub-groups, designated by the first three or four digits. The sub-groups are broken down into 1924 items, designated by 5-digit codes.

Each SITC heading corresponds in scope either to a heading or a sub-heading of the Customs Cooperation Council Nomenclature, the definitions of which are authoritative; the texts of this edition were shortened.

Data according to the SITC are calculated by Eurostat, based on Nimex. A comparison of the two nomenclatures is published in the *Official Journal of the European Communities* together with the Nimex nomenclature of goods.

10. Partner countries and economic zones

Community results are broken down according to countries of origin, consignment and destination, based on the 'Country nomenclature for the external trade statistics of the Community and statistics of trade between Member States: Geonomenclature (Geonom)'.

The nomenclature is updated and published annually by Eurostat. As well as approximately 200 partner countries, some 20 economic regions are given, these regions being defined in the geonomenclature.

Included are:

— for imports:

- *the country of origin* for goods originating in third countries, which are neither already in free circulation within the Community (customs procedures) nor in inward processing;
- *country of consignment*
 - for goods originating in third countries which are already in free circulation in the Community (customs procedures) or have been transported for inward processing,
 - for goods originating in Member States,
 - for all goods in Chapter 99 of Nimex;

— for exports:

- *the country of destination.*

Community statistics are thus composed of two separate sets of statistics: statistics for the Community's external trade (extra-Community trade), for which on the imports side the origin is generally the important factor, and statistics of trade between the Member States (intra-Community trade), in which the country of consignment is shown to avoid the duplicating of figures at Community level. The Community's external trade statistics differ from the national statistics of Member States in that different

rules generally apply for the definition of the partner country in the case of imports.

11. Value

The statistical value of imported goods is equal to the dutiable value or equal to a value determined on the basis of the concept of dutiable value (e.g. for imports from other Member States) (cif).

The statistical value of exported goods is equal to the value of the goods at the place and at the time they leave the statistical territory of the exporting Member State (fob).

Values are expressed in European currency units (ECU).

The value data transmitted to Eurostat by the Member States in national currencies are converted to ECU at the monthly exchange rates. For the year, averages weighted by calendar day are used as follows:

12. 1983 conversion rates

BR.Deutschland	1 000 DM	=	440,426 ECU
France	1 000 FF	=	147,693 ECU
Italia	1 000 LIT	=	0,741 ECU
Nederland	1 000 HFL	=	394,135 ECU
Belg.-Luxbg.	1 000 BFR/LFR	=	22,008 ECU
United Kingdom	1 000 UKL	=	1 703,537 ECU
Ireland	1 000 IRL	=	1 398,687 ECU
Danmark	1 000 DKR	=	122,973 ECU
Ελλάδα	1 000 ΔΡΧ	=	12,806 ECU

13. Quantities

The net weight of all goods is recorded, and where so required in Nimexe, supplementary units of measurement are given in addition to or in place of this weight.

14. Confidentiality and other limiting factors

In all Member States there are procedures which provide for the confidentiality of certain movements of goods. In such cases, the relevant individual headings are not given separately by the Member States, but care is taken to ensure that they are included in the grand totals. The way in which confidentiality is handled and the extent to which it applies vary in the different Member States.

Confidentiality is ensured by the Member States at the level of the six-digit Nimexe-code. In the case of 'confidentiality by product', trade in one product is included with that of another or included in the Nimexe code 99.96-01, which was specifically introduced for such cases. When converting to the SITU, this product code is converted to the SITC heading 999..00. Footnotes to the individual head-

ings indicate whether Nimexe codes or parts of these codes are missing or whether too many are included.

In the case of 'confidentiality by country', either no breakdown or only a partial breakdown of the trade in a particular product is shown by country. In this case, overall trade is shown under the country code '977' for each product. Care should be taken when the grand total of trade is computed that confidentiality by country cannot be split up into intra- and extra-Community trade and thus the grand total is composed of the following: 1010 - Intra-Community (EUR 10) + 1011 extra-Community (EUR 10) + 1090 miscellaneous (950 stores and provisions + 958 countries and territories not determined + 977 countries and territories not disclosed for commercial or military reasons).

The composite heading 1090 'Miscellaneous' comes in volume I 'countries by products'.

Furthermore the data are based on customs documents and take no account of the corrections made by certain Member States at the end of the year to include inter-governmental exchanges. Under these circumstances the establishment of a trade balance can result in certain cases in considerable discrepancies *vis-à-vis* the official national figures.

15. Special units of measurement

Care should be taken that under headings where parts and component parts are recorded, no data are given in special units of measurement or can be given in such units; they are given only as value and quantity data. This point must therefore be taken into account when the figures which are expressed in special units of measurement are analysed.

16. Publication

The analytical tables of the external trade of the European Communities (SITC) appear in six volumes each for imports and exports. Volume I contains the breakdown 'countries by products', 5-, 4-, 3-, 2-, and 1-digit according to values, Volumes II to VI contain the breakdown 'products by country' for the SITC groups (3-digit) in quantities and values and for items (5-digit) plus special units of measurement where these add to the useful information.

The total trade for all goods headings taken together is shown in Volume I under the title 'grand total' followed by the breakdowns into intra- and extra-Community overall and the remaining economic zones of the geonom and the individual partner countries.

An example of the standard tables is given below.

17. Standard tables

'Products by country', Volumes II to VI
 ('Countries by products' see Volume I)

Import ^① Janvier - Décembre 1983 ^②

Origin / consignment Origine / provenance	Value 1000 ECU										Valeurs	
	CTCI	EUR 10	Deutschland	France	Italia	Nederland	Belg.-Lux.	UK	Irland	Danmark		Ελλάδα
⑤ → 792.91 UFO-UNIDENTIFIED FLYING OBJECT (fictitious product code)												
⑥ → FR: CONFIDENTIAL												
⑥ → BL: INCL. 792.99												
⑦ → DE: BREAKDOWN BY COUNTRIES INCOMPLETE												
OVNI-OBJETS VOLANTS NON IDENTIFIES (code produit fictif)												
⑥ → FR: CONFIDENTIEL												
⑥ → BL: INCL. 792.99												
⑦ → DE: VENTILATION PAR PAYS INCOMPLETE												
⑧ → 001 FRANCE	50											50 ← Example 1
056 URSS	95	25			20	10	5	10	15	5		5
208 ALGERIE	105	15			25	15	20	3	10	5		15 ← Example 2
⑨ → 950 AVTAILLEMENT	30				5	7		6	5	4		
⑨ → 958 NON DETERM.	10				10							
⑨ → 977 SECRET	20	20										
⑩ → 1000 MONDE	310	60			60	32	28	14	30	14		70
1010 INTRA	50											50
1011 EXTRA	200	40			45	25	25	10	25	10		20
1030 CLASSE 2	105	15			25	15	20		10	5		15
1040 CLASSE 3	95	25			20	10	5	10	15	5		5
(1090 DIVERS)	60	20			15	7	3	6	5	4		

1. Trade flow.
2. Reporting period.
3. Unit of measurement used.
4. Reporting country + Community.
5. Product code and text: 3-digit SITC group or 5-digit SITC item.
6. Footnote on the confidentiality of goods or parts of goods.
7. Footnote on the confidentiality of partner countries.
8. GEONOM code and designation of the partner country or economic zone.
9. Country codes 950, 958 and 977: not shown according to partner countries (stores and provisions, not determined or confidential), amalgamated under code 1090 'Miscellaneous'.
10. Total trade

Example: 1 000 GRAND TOTAL = imports into the European Communities from all over the world: 310 000 ECU, of which 1010 intra-Community 50 000 ECU + extra-Community 200 000 ECU + 1090 Miscellaneous (cannot be broken down either into intra- or extra-) 60 000 ECU.

Example 1: Import into Greece of UFOs from France amounting to 50 000 ECU. This is trade between Member States (Intra-Community trade), therefore the *country of consignment* is France, and the goods may possibly originate in a third country.

Example 2: Imports into Ireland from Algeria amounting to 10 000 ECU. Extra-Community trade, therefore the *country of origin* is Algeria. If Ireland processes these UFOs (customs procedures) and puts them into free circulation, with the result that Germany, for example, imports some of the UFOs, then Ireland is the *country of consignment*.

Introduction

1. Avant-propos

Dans les *Tableaux analytiques du commerce extérieur*, l'Eurostat publie annuellement les résultats détaillés du commerce extérieur de la Communauté et du commerce entre ses États membres; ces résultats sont fournis jusqu'au niveau le plus bas de la nomenclature des produits et pour chacun des pays partenaires, dans deux séries établies selon la Nimexe et la CTCl, l'une pour les importations et l'autre pour les exportations.

Dans un volume de chaque série, le commerce des différents pays partenaires est également publié pour les niveaux agrégés des nomenclatures.

Cette publication est complétée par le *Bulletin mensuel du commerce extérieur*, dans lequel figurent des résultats mensuels et trimestriels sélectionnés et, dans un numéro spécial, des séries pluriannuelles depuis 1958.

En outre, les résultats annuels et trimestriels sont disponibles sous forme de microfiches. Ces résultats ainsi que des résultats mensuels sont également diffusés «en ligne» par les banques de données d'Eurostat (Cronos, Comext, Siena).

Par ailleurs, les publications générales de l'Office (*Statistiques de base de la Communauté, Eurostat Revue et Eurostatistiques*) ainsi que les publications sectorielles des statistiques de l'industrie, de l'agriculture et de l'énergie reprennent les principales données concernant le commerce extérieur.

Le *Guide de l'utilisateur des statistiques du commerce extérieur*, publié en 1982 dans toutes les langues officielles de la Communauté, contient une liste des publications d'Eurostat concernant le commerce extérieur.

L'Office statistique remercie les Instituts statistiques des États membres de leur coopération dont dépend la qualité des statistiques communautaires.

2. Méthodologie uniforme des statistiques du commerce extérieur de la Communauté et du commerce entre ses États membres

Depuis le 1^{er} janvier 1978, tous les États membres appliquent les dispositions du règlement (CEE) n° 1736/75 du Conseil sur les statistiques du commerce extérieur de la Communauté et du commerce entre ses États membres. Contrairement à l'usage

antérieur, les statistiques du commerce extérieur publiées à partir de cette date par Eurostat respectent ainsi des principes uniformes (mis à part quelques mouvements particuliers de marchandises non encore harmonisés tels, entre autres, l'avitaillement des navires et des avions, les marchandises en retour, les fabrications coordonnées, les colis postaux et les assortiments). L'harmonisation des notions et définitions a pour conséquence inévitable de modifier la signification de la statistique et, partant, de réduire dans une certaine mesure l'homogénéité des séries chronologiques (effet dont il y a lieu de tenir compte particulièrement dans les analyses couvrant des périodes prolongées).

3. Sources

Les statistiques communautaires ont pour unique source les résultats que les États membres font transmettre mensuellement à Eurostat sous forme normalisée, c'est-à-dire suivant les rubriques de la Nimexe, par les services suivants:

BR Deutschland	Statistisches Bundesamt, Wiesbaden
France	Direction générale des douanes et droits indirects, Paris
Italia	Istituto centrale di statistica, Roma
Nederland	Centraal Bureau voor de statistiek, Heerlen
Belg.-Luxbg.	Institut national de statistique, Bruxelles Nationaal Instituut voor de Statistiek, Bruxelles
United-Kingdom	HM Customs and Excise, Statistical Office, Southend-on-Sea
Ireland	Central Statistics Office, Dublin
Danmark	Danmarks Statistik, København
Ελλάδα	Office national de statistique de Grèce, Athènes

4. Période de référence

En principe, la période de référence est le mois civil.

Toutefois, l'élaboration de résultats communautaires selon les rubriques de la Nimexe et les positions de la CTCl est seulement trimestrielle et annuelle; selon les positions du tarif douanier commun, elle est seulement annuelle.

5. Objet

Toutes les marchandises

- qui pénètrent sur le territoire statistique de la Communauté ou qui le quittent,
- qui circulent entre les territoires statistiques des États membres,

font l'objet des statistiques du commerce extérieur de la Communauté et du commerce entre ses États membres.

Le transit et le trafic d'entrepôt ne sont toutefois pas retenus.

6. Portée du relevé

Les résultats des statistiques communautaires se rapportent donc au commerce spécial. Celui-ci comprend:

- d'une part, les importations de marchandises mises en libre pratique à leur arrivée ou à la sortie des entrepôts, les importations en perfectionnement actif et les importations après perfectionnement passif (régimes douaniers), que le mouvement soit fondé ou non sur une transaction commerciale;
- d'autre part, les exportations de marchandises en libre pratique, les exportations après perfectionnement actif et les exportations pour perfectionnement passif (régimes douaniers).

7. Exclusions et simplifications

Les statistiques communautaires ne comprennent pas de données relatives aux marchandises

- qui sont reprises dans la liste des exclusions figurant à l'annexe B du règlement précité (par exemple, moyens de paiement ayant cours légal, marchandises à usage diplomatique ou similaire, importations et exportations à caractère passager, etc.);
- dont la valeur ou le poids n'atteint pas le seuil statistique national défini conformément à l'article 24 dudit règlement;
- auxquelles s'appliquent des dispositions particulières (par exemple, certaines réparations, certaines transactions effectuées par les forces armées nationales ou étrangères, or monétaire, etc.).

8. Territoire statistique

Le territoire statistique de la Communauté comprend le territoire douanier de la Communauté à l'exception des départements français d'outre-mer et du Groenland. Le territoire statistique de la république fédérale d'Allemagne et, par conséquent, celui de la Communauté, inclut le territoire de Berlin-Ouest.

Le commerce entre la république fédérale d'Allemagne et la République démocratique allemande n'est pas repris dans les statistiques du commerce extérieur de la république fédérale d'Allemagne ni, par conséquent, dans celles de la Communauté.

Le plateau continental est attribué au territoire statistique de l'État qui le revendique.

9. Classification type pour le commerce international de l'Organisation des Nations unies (CTCI, Rev. 2)

La CTCI sert avant tout aux analyses économiques. La version actuelle, la révision 2 de 1974, fait l'objet d'une résolution du Conseil économique et social des Nations unies du 7 mai 1975. Elle a été publiée par le Département des affaires économiques et sociales — Bureau de statistique — des Nations unies sous la référence « Études statistiques, série M, n° 34, New-York 1976 ».

La CTCI comprend 10 sections caractérisées par le premier chiffre de code, 69 divisions désignées par les deux premiers chiffres de code, 233 groupes et 786 sous-groupes désignés respectivement par les trois et les quatre premiers chiffres de code. Les rubriques sont subdivisées en 1924 positions désignées par cinq chiffres.

Chaque position CTCI correspond en importance soit à une position, soit à une sous-position de la Nomenclature du Conseil de coopération douanière (NCCD), dont les définitions font foi; les textes du présent volume ont été abrégés.

Les résultats découlant de la CTCI sont calculés par Eurostat sur la base de la Nimexe. Le tableau de correspondance des deux nomenclatures est publié au Journal officiel des Communautés européennes en même temps que la nomenclature de la Nimexe.

10. Partenaires commerciaux: pays et zones économiques

Les résultats communautaires sont ventilés par pays d'origine, de provenance et de destination, conformément à la « nomenclature des pays pour les statistiques du commerce extérieur de la Communauté et du commerce entre ses États membres — Géonomomenclature (Géonom) ».

Cette nomenclature, publiée par Eurostat, est mise à jour une fois par an. Outre les deux cents pays partenaires environ, quelque vingt zones économiques y figurent, dont la composition est définie dans la Géonomomenclature.

Les statistiques communautaires mentionnent:

— à l'importation:

- *le pays d'origine* pour les marchandises originaires de pays tiers qui ne se trouvent pas en libre pratique dans la Communauté ni en perfectionnement actif;
- *le pays de provenance*
 - pour les marchandises originaires de pays tiers qui se trouvent déjà en libre pratique dans la Communauté ou en perfectionnement actif,
 - pour les marchandises originaires de pays membres,
 - pour toutes les marchandises du chapitre 99 de la Nimexe.

— à l'exportation:

- *le pays de destination.*

Les statistiques communautaires se composent donc de deux statistiques distinctes : la statistique du commerce extérieur de la Communauté (commerce extra-CE), qui, concernant les importations, est en général basée sur l'origine, et la statistique du commerce entre les États membres (commerce intra-CE), qui, en vue d'éviter les doubles comptabilisations au niveau communautaire, mentionne le pays de provenance. Les statistiques communautaires du commerce extérieur se distinguent donc des statistiques nationales des États membres qui appliquent le plus souvent d'autres règles pour définir le pays partenaire à l'importation.

11. Valeur

A l'importation, la valeur statistique est égale à la valeur en douane ou à une valeur déterminée par référence à la notion de valeur en douane (dans le cas, par exemple, des importations en provenance d'autres États membres) (caf).

A l'exportation, la valeur statistique des marchandises s'entend de la valeur des marchandises au lieu et au moment où elles quittent le territoire statistique de l'État membre exportateur (fob).

La valeur est exprimée en unités de compte européennes (Écus). Les valeurs communiquées par les États membres à l'Eurostat en monnaie nationale sont converties en Écus selon les taux de conversion mensuels.

Pour l'année, l'Office utilise les moyennes pondérées par le nombre de jours civils. Ces moyennes sont les suivantes :

12. Taux de conversion 1983

BR.Deutschland	1 000 DM	=	440,426 Écus
France	1 000 FF	=	147,693 Écus
Italia	1 000 LIT	=	0,741 Écus
Nederland	1 000 HFL	=	394,135 Écus
Belg.-Luxbg.	1 000 BFR/LFR	=	22,008 Écus
United Kingdom	1 000 UKL	=	1 703,537 Écus
Ireland	1 000 IRL	=	1 398,687 Écus
Danmark	1 000 DKR	=	122,973 Écus
Ελλάδα	1 000 ΔΡΧ	=	12,806 Écus

13. Quantités

Les statistiques communautaires mentionnent pour toutes les espèces de marchandises le poids net et, si la Nimexe le prescrit, en plus ou au lieu de ce poids, des unités de mesure supplémentaires.

14. Confidentialité et particularités

Tous les États membres appliquent des procédés permettant d'assurer le secret de certains flux de marchandises. En pareil cas, les États membres ne mentionnent pas distinctement les rubriques en cause. Celles-ci sont néanmoins comprises dans les totaux. L'application et l'étendue du secret varient selon les États membres.

Le secret statistique est appliqué par les États membres au niveau du code de la Nimexe à 6 chiffres. Dans le cas du «secret par produit», le commerce d'un produit est regroupé avec celui d'un autre ou enregistré dans la rubrique Nimexe 99.96-01 prévue à cet effet. Lors du passage à la CTCl, ce code produit est transcodé dans la position 999.00 de

la CTCl. Des notes de bas de page concernant les différentes positions indiquent si les rubriques de la Nimexe ou des parties de celles-ci manquent ou sont en trop.

Pour le «secret par pays», la ventilation par pays partenaires du commerce d'un produit n'est pas fournie ou ne l'est que partiellement. Dans ce cas, le commerce est donné globalement sous le code «pays - 977» pour chaque produit. En établissant le total du commerce «Monde», il convient de retenir que le «secret par pays» ne peut être ventilé en intra-CE et extra-CE et que, par conséquent, le total «Monde» comprend les éléments suivants : 1 010 «intra-CE (EUR 10)» + 1 011 «Extra-CE (EUR 10)» + 1 090 «Divers» (950 «Avitaillement et soutage des navires et avions» + 958 «Origines et destinations indéterminées» + 977 «Origines ou destinations non précisées pour raisons commerciales ou militaires»).

La position collective 1 090 «Divers» figure dans le volume I «Pays par produits».

D'autre part, les statistiques sont fournies sur base des documents douaniers et ne tiennent pas compte des rectifications apportées en fin d'année par certains États membres pour la comptabilisation des échanges inter-gouvernementaux. L'établissement d'une balance commerciale dans ces conditions peut conduire à des divergences sensibles dans certains cas, avec les chiffres nationaux officiels.

15. Unités supplémentaires

En ce qui concerne les positions qui comportent des parties et pièces détachées, il y a lieu d'observer que ces dernières ne sont pas exprimées ni exprimables en unités supplémentaires ; elles sont simplement reprises dans les chiffres en valeurs et en quantités. Il y a donc lieu de tenir compte de cet état de choses dans l'interprétation des chiffres en unités supplémentaires.

16. Publication

Les tableaux analytiques du commerce extérieur de la CE (CTCl) se composent de deux séries de 6 volumes chacune, l'une pour les importations et l'autre pour les exportations. Le volume I contient la ventilation «Pays par produit» à 5, 4, 3, 2 et 1 chiffres en valeurs, les volumes II à IV contiennent la ventilation «Produits par pays» pour les groupes CTCl (3 chiffres) en quantités et en valeurs, pour les positions (5 chiffres) ainsi que pour les unités supplémentaires lorsque celles-ci complètent judicieusement le poids.

Les échanges globaux pour l'ensemble des rubriques de marchandises ne figurent que dans le volume I sous l'intitulé «Monde», qui est suivi des ventilations globales intra-CE et extra-CE ainsi que d'après les autres zones économiques de la Géonom et par pays partenaires.

On trouvera ci-après un exemple des tableaux normalisés.

1. Prefazione

L'Eurostat pubblica ogni anno, nelle *Tavole analitiche del commercio estero*, i dati particolareggiati relativi al commercio estero della Comunità europea e al commercio tra gli Stati membri in due serie, classificate secondo la Nimexe e la CTCl, che presentano separatamente le importazioni e le esportazioni; ciascuna serie comprende più volumi e contiene i dati elaborati in base alle suddivisioni statistiche della nomenclatura delle merci, fino al massimo livello di disaggregazione, e per singoli paesi partner.

Un volume per serie è inoltre dedicato al commercio dei singoli paesi partner, con disaggregazione limitata alle grandi rubriche merceologiche. La pubblicazione annuale è completata dal *Bollettino mensile del commercio estero*, che contiene una selezione dei dati mensili e trimestrali e riporta, in un suo numero speciale, serie di lungo periodo che risalgono al 1958.

I risultati annuali e trimestrali sono inoltre disponibili in forma di microschede. Dal 1981 tali risultati, assieme a risultati mensili supplementari, sono anche accessibili «on line» tramite le banche di dati dell'Eurostat (Cronos, Comext, Siena). I principali dati sul commercio estero sono ripresi altresì nelle pubblicazioni di carattere generale edite dall'ISCE (*Statistiche generali della Comunità, Rassegna Eurostat e Eurostatistiche*) e in alcune pubblicazioni di carattere settoriale (Bilanci statistici dell'industria, dell'agricoltura e dell'energia).

Una rassegna delle pubblicazioni dell'Eurostat in materia di commercio estero è contenuta in *Statistiche del commercio estero - Guida dell'utente*, edita nel 1982 in tutte le lingue ufficiali della Comunità.

L'Istituto statistico delle Comunità europee ringrazia i servizi statistici degli Stati membri per la valida collaborazione prestata, che garantisce l'elevata qualità delle statistiche comunitarie.

2. Metodologia uniforme per le statistiche del commercio estero della Comunità e del commercio tra gli Stati membri della stessa

Dal 1° gennaio 1978 tutti gli Stati membri applicano le norme stabilite dal regolamento (CEE) n. 1736/75 del Consiglio, relativo alle statistiche del commercio estero della Comunità e del commercio tra gli Stati membri della stessa. A partire da tale data,

contrariamente alla prassi precedentemente seguita, le statistiche del commercio estero pubblicate dall'Eurostat rispettano pertanto criteri comuni (ad eccezione di quelle, non ancora armonizzate, relative ad alcuni movimenti particolari di merci, come le provviste di stiva e di bordo, le merci di ritorno, le coproduzioni internazionali, le spedizioni postali, gli assortimenti e simili). È inevitabile tuttavia che l'armonizzazione dei concetti e delle definizioni comporti una variazione dell'attendibilità delle statistiche e quindi, in una certa misura, una riduzione dell'omogeneità delle serie cronologiche, il che va tenuto presente specialmente nel caso di analisi su tempi lunghi.

3. Fonti

L'unica fonte per le statistiche comunitarie sono i risultati trasmessi mensilmente all'Eurostat, in forma standardizzata e distinti secondo il numero dei prodotti Nimexe, dai servizi statistici degli Stati membri:

BR Deutschland	Statistisches Bundesamt, Wiesbaden
France	Direction générale des douanes et droits indirects, Paris
Italia	Istituto centrale di statistica, Roma
Nederland	Centraal Bureau voor de Statistiek, Heerlen
Belg.-Lux.	Institut national de statistique, Bruxelles Nationaal Instituut voor de Statistiek, Brussel
United Kingdom	HM Customs and Excise, Statistical Office, Southend-on-Sea
Ireland	Central Statistics Office, Dublin
Danmark	Danmarks Statistik, København
Ελλάδα	Office national de statistique de Grèce, Athènes

4. Periodo di riferimento

In linea di massima, il periodo di riferimento è il mese civile. L'elaborazione dei risultati comunitari viene tuttavia effettuata solo trimestralmente e annualmente in base alle voci della Nimexe e della CTCl e annualmente per quelle della tariffa doganale comune.

5. Oggetto

Sono oggetto delle statistiche del commercio estero della Comunità e del commercio tra gli Stati membri della stessa tutte le merci:

- che entrano nel territorio statistico della Comunità o che ne escono;
- che circolano tra i territori statistici degli Stati membri.

Sono escluse le merci in transito e in deposito.

6. Sistema di rilevamento

I risultati delle statistiche comunitarie si riferiscono quindi al commercio speciale. Questo comprende, da un lato, le importazioni dirette e quelle in libera pratica, effettuate direttamente o da un deposito, le importazioni in perfezionamento attivo e dopo perfezionamento passivo autorizzate dalla dogana — indipendentemente dal fatto che il movimento delle merci risulti da una transazione commerciale — e, dall'altro, le esportazioni di merci in libera pratica e le esportazioni dopo perfezionamento attivo e perfezionamento passivo autorizzate dalla dogana.

7. Esclusioni e semplificazioni

Non vengono elaborati dati statistici comunitari per le merci:

- che sono enumerate nell'elenco delle esclusioni riportato nell'allegato B del regolamento citato (per esempio: mezzi di pagamento aventi corso legale, merci destinate ad usi diplomatici e simili, determinate importazioni o esportazioni a carattere provvisorio, ecc.);
- il cui valore e peso sono inferiori al limite statistico nazionale definito a norma dell'articolo 24 dello stesso regolamento;
- alle quali si applicano disposizioni particolari (per esempio: merci destinate a talune riparazioni, determinate merci acquistate o cedute dalle forze armate nazionali o straniere, oro monetario, ecc.).

8. Territorio statistico

Il territorio statistico della Comunità comprende il territorio doganale della Comunità, ad eccezione dei dipartimenti francesi d'oltremare e della Groenlandia.

Berlino Ovest fa parte del territorio statistico della Repubblica federale di Germania e quindi di quello comunitario.

Il commercio tra la Repubblica federale di Germania e la Repubblica democratica tedesca non rientra nelle statistiche del commercio estero della Repubblica federale di Germania e quindi nelle statistiche della Comunità.

La piattaforma continentale è attribuita al territorio statistico dello Stato che la rivendica.

9. Classificazione tipo per il commercio internazionale (CTCI rev. 2) dell'Organizzazione delle Nazioni Unite

La CTCI serve innanzitutto per le analisi economiche. L'attuale versione, la revisione 2 del 1974, costituisce oggetto di una risoluzione del Consiglio economico e sociale delle Nazioni Unite del 7 maggio 1975. Essa è stata pubblicata dal Dipartimento degli affari economici e sociali — Ufficio di statistica — delle Nazioni Unite con il riferimento «*Études statistiques*», serie M n. 34, New York 1976.

La CTCI si articola in 10 sezioni, 69 divisioni, 233 gruppi e 786 sottogruppi; le sezioni sono designate dalla prima cifra del codice, le divisioni dalle prime due, i gruppi e i sottogruppi rispettivamente dalle prime tre e dalle prime quattro. I sottogruppi si suddividono, a loro volta, in 1 924 voci, designate da cinque cifre di codice.

Ciascuna delle voci CTCI corrisponde esattamente ad una voce o ad una sottovoce della Nomenclatura del consiglio di cooperazione doganale (NCCD), le cui definizioni fanno fede, essendo i testi del presente volume abbreviati.

I risultati secondo la CTCI sono calcolati dall'Eurostat sulla base della Nimexe. Il raffronto tra le due nomenclature viene pubblicato nella Gazzetta ufficiale delle Comunità europee congiuntamente alla nomenclatura delle merci Nimexe.

10. Partner commerciali: paesi e zone economiche

I risultati comunitari sono ripartiti secondo i paesi di origine o provenienza e i paesi di destinazione, sulla base della «*Nomenclatura dei paesi per le statistiche del commercio estero della Comunità e del commercio tra gli Stati membri della stessa: Geonomenclatura (Geonom)*».

Tale elenco viene aggiornato annualmente e pubblicato dall'Eurostat. Oltre ai circa 200 paesi partner vi figurano circa 20 zone economiche la cui composizione è definita nella Geonomenclatura.

Sono indicati:

— per le importazioni:

- *il paese di origine* per le merci originarie di paesi terzi e che non si trovano né in libera pratica nella Comunità né in perfezionamento attivo;
- *il paese di provenienza (spedizione)*
 - per le merci originarie di paesi terzi che si trovano già in libera pratica doganale nella Comunità o sono state destinate al perfezionamento attivo,
 - per le merci originarie degli Stati membri,
 - per tutte le merci del capitolo 99 della Nimexe;

— per le esportazioni:

- *il paese di destinazione.*

A questo riguardo le statistiche comunitarie si suddividono in due statistiche distinte: le statistiche del commercio estero della Comunità (commercio Extra-CE) che si basano essenzialmente, per le importazioni, sull'origine, e le statistiche del commercio tra gli Stati membri (commercio Intra-CE) in cui viene indicato, per evitare conteggi doppi a livello comunitario, il paese di provenienza (spedizione). Le statistiche comunitarie del commercio estero si distinguono dalle statistiche nazionali degli Stati membri per il fatto che queste ultime utilizzano per lo più regole diverse per la definizione del paese partner a livello delle importazioni.

11. Valore

All'importazione, il valore statistico delle merci è il valore in dogana o un valore determinato facendo riferimento alla nozione del valore in dogana (per esempio, nel caso d'importazione da altri Stati membri) (cif).

All'esportazione, il valore statistico delle merci è il valore delle merci nel luogo e nel momento in cui esse escono dal territorio statistico dello Stato membro esportatore (fob).

Tale valore è espresso in unità di conto europee (ECU). I valori in moneta nazionale trasmessi all'Eurostat dagli Stati membri sono convertiti in ECU secondo tassi di cambio mensili.

Per l'anno intero vengono utilizzate medie ponderate in base ai giorni di calendario come segue:

12. Tassi di conversione 1983

BR Deutschland	1 000 DM	=	440,426 ECU
France	1 000 FF	=	147,693 ECU
Italia	1 000 LIT	=	0,741 ECU
Nederland	1 000 HFL	=	394,135 ECU
Belg.-Lux.	1 000 BFR/LFR	=	22,008 ECU
United Kingdom	1 000 UKL	=	1 703,537 ECU
Ireland	1 000 IRL	=	1 398,687 ECU
Danmark	1 000 DKR	=	122,973 ECU
Ελλάδα	1 000 ΔΡΧ	=	12,806 ECU

13. Quantitativi

Per ogni merce sono indicati il peso netto e — se previsto dalla Nimexe — a completamento o in luogo di tale peso, le unità di misure supplementari.

14. Riservatezza e particolarità

In tutti gli Stati membri esistono procedure atte ad applicare il segreto statistico a determinati movimenti di merci. In questi casi, le voci interessate degli Stati membri non vengono indicate separatamente, ma sono comprese nei totali. L'applicazione e la portata del segreto statistico variano da uno Stato membro all'altro.

Il segreto viene applicato dagli Stati membri a livello dei numeri Nimexe a sei cifre. Nel caso del «segreto riguardante i prodotti», il commercio di un prodotto

viene compreso nel commercio di un altro prodotto oppure contabilizzato nell'apposito numero 99.96-01 della Nimexe. Nella transcodificazione secondo la CTCI tale numero viene transcodificato nella voce 999.00 della CTCI. Le note in calce alle singole voci precisano se taluni numeri Nimexe o parti di essi mancano o sono contenuti in eccesso.

Nel caso del «segreto riguardante i paesi», la suddivisione del commercio di un prodotto per paese o non è fornita o lo è solo in parte. In questo caso, il commercio viene fornito globalmente, per ogni prodotto, sotto il codice paese «977». Per quanto riguarda il calcolo del totale del commercio «Mondo» va notato che il segreto riguardante i paesi non può essere suddiviso in Intra-CE e Extra-CE e che il totale «Mondo» è composto pertanto da due elementi: 1010 -Intra-CE (Eur 10) + 1011 Extra-CE (Eur 10) + 1090 Varie (950 fabbisogno di naviglio e aeromobili + 958 paesi e zone non rilevate + 977 paesi e zone non indicate per motivi economici o militari).

La voce collettiva 1090 «Varie» viene indicata nel volume I, «Paesi per prodotti».

D'altra parte, le statistiche vengono fornite sulla scorta della documentazione doganale e non tengono conto delle rettifiche apportate a fine anno da taluni Stati membri ai fini della contabilizzazione degli scambi intergovernativi.

La stesura di una bilancia commerciale in siffatte condizioni può dar luogo a sensibili divergenze in determinati casi con i dati nazionali ufficiali.

15. Unità supplementari

Per ciò che riguarda le voci che comportano parti e pezzi staccati va osservato che questi ultimi non sono espressi, né sono esprimibili, in unità supplementari in quanto le cifre sono fornite solamente in valori e in quantità. Occorre quindi tenere conto di ciò nell'interpretazione delle cifre in unità supplementari.

16. Pubblicazione

Le tavole analitiche del commercio estero della CE (CTCI) sono strutturate in una duplice serie di 6 volumi rispettivamente per le importazioni e le esportazioni. Il volume I, «Paesi per prodotti», contiene la ripartizione per valori a 5, 4, 3, 2 e 1 cifre, i volumi II-VI, «Prodotti per paesi», contengono la ripartizione in quantitativi e valori per i gruppi CTCI (3 cifre) e per le voci (5 cifre), nonché alcune unità supplementari ad integrazione del peso.

Il commercio totale per l'insieme delle voci viene presentato soltanto nel volume I con il titolo «Mondo», seguito dalle suddivisioni in totale Intra-CE e Extra-CE e dalle altre zone economiche della Geonom e dei singoli paesi partner.

In appresso viene fornito un esempio di tavole standard.

17. Tavole standard

«Prodotti per paesi», volumi II-VI.
 («Paesi per prodotti», vedi volume I).

Origin / consignment Origine / provenance		Value 1000 ECU										Valeurs	
		CTCI	EUR 10	Deutschland	France	Italia	Nederland	Belg.-Lux.	UK	Ireland	Danmark		Ελλάδα
⑤	→ 792.91 UFO-UNIDENTIFIED FLYING OBJECT (fictitious product code)												
⑥	→ FR: CONFIDENTIAL												
⑥	→ BL: INCL. 792.99												
⑦	→ DE: BREAKDOWN BY COUNTRIES INCOMPLETE												
	OVNI-OBJETS VOLANTS NON IDENTIFIES (code produit fictif)												
⑥	→ FR: CONFIDENTIEL												
⑥	→ BL: INCL. 792.99												
⑦	→ DE: VENTILATION PAR PAYS INCOMPLETE												
⑧	→ 001 FRANCE	50	50	Esempio 1
	056 URSS	95	25	.	20	10	5	10	15	5	5		
	208 ALGERIE	105	15	.	25	15	20	10	10	5	15	Esempio 2	
	950 AVITAILLEMENT	30	.	.	5	7	3	6	5	4	.		
⑨	→ 958 NON DETERM.	10	.	.	10		
	977 SECRET	20	20		
⑩	→ 1000 MONDE	310	60	.	60	32	28	14	30	14	70		
	1010 INTRA	50	50		
	1011 EXTRA	200	40	.	45	25	25	10	25	10	20		
	1030 CLASSE 2	105	15	.	25	15	20	.	10	5	15		
	1040 CLASSE 3	95	25	.	20	10	5	10	15	5	5		
	(1090 DIVERS)	60	20	.	15	7	3	6	5	4	.		

1) Flusso.

2) Periodo di riferimento.

3) Unità utilizzata.

4) Paese dichiarante + Comunità.

5) Codice e designazione del prodotto: gruppo a 3 cifre della CTCl o voci a 5 cifre della CTCl.

6) Nota in calce relativa all'applicazione del segreto a prodotti o parti di prodotti.

7) Nota in calce relativa all'applicazione del segreto a paesi partner.

8) Codice della Geonom e nome del paese o della zona economica partner.

9) Codici paese 950, 958 e 977: non disponibile per paese partner (fabbisogno di naviglio, non rilevato o tenuto segreto), riuniti nel codice 1090 «Varie».

10) Totale commercio.

Esempio: 1 000 Monde = importazioni dell'insieme della CE dal mondo: 310 000 ECU, di cui 1010 Intra-CE, 50 000 ECU + Extra-CE, 200 000 ECU + 1090 Varie (non ripartibile né in Intra né in Extra), 60 000 ECU.

Esempio 1: Importazioni della Grecia di UFO dalla Francia, pari a 50 000 ECU.

Si tratta di uno scambio tra paesi membri (commercio intracomunitario, Intra-CE) in cui il paese di provenienza (spedizione) è la Francia, ma il prodotto può eventualmente essere originario di un paese terzo.

Esempio 2: Importazioni dell'Irlanda dall'Algeria, pari a 10 000 ECU.

Si tratta di commercio extracomunitario (Extra-CE), in cui il paese d'origine è l'Algeria. Se l'Irlanda sdogana questi UFO e li mette in libera pratica, cosicché ad esempio la Germania le importa, l'Irlanda è il paese di provenienza.

Inleiding

1. Voorwoord

In de *Analytische tabellen van de buitenlandse handel* publiceert Eurostat ieder jaar in telkens twee meerdelige reeksen (volgens de Nimexe en volgens de TCIH, apart voor in- en uitvoer) voor alle niveaus van de goederennomenclatuur en voor alle partnerlanden afzonderlijk uitvoerige statistische gegevens over de buitenlandse handel van de Gemeenschap en de handel tussen Lid-Staten.

In een deel per reeks wordt ook voor de samengevatte niveaus van de nomenclatuur de handel van de afzonderlijke partnerlanden, ingedeeld naar goederen, opgenomen.

Deze publicatie wordt aangevuld met het *Maandbulletin van de buitenlandse handel*, waarin geselecteerde maandelijkse en kwartaalgegevens en, in een speciale publicatie, langjarige overzichten vanaf 1958 worden gepubliceerd.

Bovendien zijn de jaar- en kwartaalgegevens in de vorm van microfiches beschikbaar. Deze worden, evenals bepaalde maandgegevens ook via de databanken van Eurostat (Cronos, Comext, Siena) „on-line” bekendgemaakt.

Verder worden de belangrijkste gegevens over de buitenlandse handel ook opgenomen in de algemene publicaties van het Bureau (*Basisstatistieken van de Gemeenschap, Eurostat Revue en Eurostatistics (geen Nederlands)*), alsmede in sectoriële publicaties (balansen van de industrie, landbouw- en energiestatistiek).

De *Leidraad voor de gebruikers van de statistiek van de buitenlandse handel*, die in 1982 in alle officiële talen van de Gemeenschap is verschenen, biedt een overzicht van de publicaties van Eurostat over de buitenlandse handel.

Het Bureau voor de Statistiek bedankt de bureaus voor de statistiek van de Lid-Staten voor de goede samenwerking, waarop de kwaliteit van de communautaire statistieken berust.

2. Uniforme methoden in de statistiek van de buitenlandse handel van de Gemeenschap en van de handel tussen de Lid-Staten

Sedert 1 januari 1978 passen alle Lid-Staten de voorschriften toe die in Verordening (EEG) nr. 1736/75 van de Raad betreffende de statistieken van de buitenlandse handel van de Gemeenschap en van de handel tussen de Lid-Staten zijn vastgesteld.

In tegenstelling tot de vroeger gangbare praktijk, worden sedertdien door Eurostat gepubliceerde statistieken van de buitenlandse handel derhalve volgens uniforme grondregels opgesteld (uitgezonderd enkele bijzondere goederenbewegingen die nog niet zijn geharmoniseerd, zoals boordprovisie, retourzendingen, internationale gemeenschappelijke producties, postpakketten, assortimenten e.d.). De harmonisering van de begrippen en definities leidt onvermijdelijk tot veranderingen in de informatieve waarde van de statistieken, waardoor ook de homogeniteit van de tijdreeksen tot op zekere hoogte wordt beïnvloed; met name bij analyses over langere perioden moet met deze factor rekening worden gehouden.

3. Bronnen

De enige bron voor de gemeenschappelijke statistieken zijn de resultaten die onderstaande instanties in de Lid-Staten maandelijks in gestandaardiseerde vorm, volgens de rubrieken van de Nimexe, aan Eurostat toezenden.

BR Deutschland	Statistisches Bundesamt, Wiesbaden
France	Direction Générale des Douanes et Droits Indirects, Paris
Italia	Istituto Centrale di Statistica, Roma
Nederland	Centraal bureau voor de statistiek, Heerlen
Belg.-Luxbg.	Nationaal Instituut voor de Statistiek, Brussel
United Kingdom	HM Customs and Excise, Statistical Office, Southend-on-Sea
Ireland	Central Statistics Office, Dublin
Danmark	Danmarks Statistik, København
Ελλάδα	Office National de Statistique de Grèce, Athènes

4. Verslagperiode

De verslagperiode is in beginsel de kalendermaand.

De gemeenschappelijke resultaten naar rubrieken van de Nimexe en posten van de TCIH worden echter slechts driemaandelijks en jaarlijks, en de resultaten naar posten van het gemeenschappelijk douanetarief slechts eenmaal per jaar uitgewerkt.

5. Betrokken goederen

Onder de statistiek van de buitenlandse handel van de Gemeenschap en van de handel tussen de Lid-Staten vallen alle goederen die

- het statistische registratiegebied van de Gemeenschap binnenkomen of verlaten,
- tussen de statistische registratiegebieden van de Lid-Staten circuleren.

Doorvoer en entrepotverkeer worden evenwel niet geregistreerd.

6. Registratiestelsel

De resultaten van de gemeenschappelijke statistiek hebben dus betrekking op de speciale handel.

Hiertoe behoren enerzijds de directe invoer en de invoer uit entrepots in het vrije verkeer, alsook de invoer voor door de douane goedgekeurde actieve veredeling en na door de douane goedgekeurde passieve veredeling — ongeacht het feit of een commerciële transactie aan de goederenbeweging ten grondslag ligt —, en anderzijds de uitvoer uit het vrije verkeer alsook de uitvoer na door de douane goedgekeurde actieve veredeling en de uitvoer voor door de douane goedgekeurde passieve veredeling.

7. Uitzonderingen en vereenvoudigingen

In de gemeenschappelijke statistiek worden geen gegevens uitgewerkt voor goederen

- die zijn vermeld in de lijst van uitzonderingen in bijlage B van de bovengenoemde verordening (b.v. wettige betaalmiddelen, goederen voor diplomatieke en soortgelijke doeleinden, bepaalde gevallen van invoer en uitvoer van tijdelijke aard, enz.),
- waarvan de waarde of het gewicht beneden de op grond van artikel 24 van deze verordening gedefinieerde nationale statistische drempel blijven,
- waarvoor bijzondere bepalingen gelden (b.v. bepaalde reparaties, bepaalde transacties van eigen of buitenlandse strijdkrachten, monetair goud, enz.).

8. Registratiegebied

Het statistische registratiegebied van de Gemeenschap omvat het douanegebied van de Gemeenschap met uitzondering van de Franse overzeese departementen en Groenland.

Het statistische registratiegebied van de Bondsrepubliek Duitsland en derhalve van de Gemeenschap omvat eveneens het gebied West-Berlijn. De handel tussen de Bondsrepubliek Duitsland en de Duitse Democratische Republiek is niet in de statistiek van de buitenlandse handel van de Bondsrepubliek Duitsland en dus niet in die van de Gemeenschap begrepen.

Het continentaal plat wordt gerekend tot het statistische registratiegebied van de Staat die aanspraak op dit plat maakt.

9. Internationale goederennomenclatuur voor de buitenlandse handel (TCIH, rev. 2) van de Organisatie van de Verenigde Naties

De TCIH (=SITC) is met name bestemd voor economische analyses. De huidige versie, de tweede, herziene versie van 1974 wordt genoemd in een resolutie van de Economische en Sociale Raad van de Verenigde Naties van 7 mei 1975. Zij is gepubliceerd door het Economic and Social Affairs Department — Statistical Office — van de Verenigde Naties als „Statistical Paper, Series M, nr. 34, New York 1976”.

De TCIH bestaat uit 10 secties, die worden gekenmerkt door het eerste cijfer van de code, 69 afdelingen, gekenmerkt door de eerste twee codecijfers, 233 groepen en 786 subgroepen, bepaald door de eerste drie resp. vier codecijfers en er zijn 1 924 posten, die door codes van vijf cijfers worden bepaald.

Iedere TCIH-post komt qua omvang overeen met een post of subpost van de Nomenclatuur van de Internationale Douaneraad (NIDR); de definities van deze nomenclatuur zijn beslissend. De tekst van deze uitgave werd ingekort.

De resultaten volgens de TCIH werden op basis van de Nimexe door Eurostat berekend. In het Publikatieblad van de Europese Gemeenschappen is bij de Nimexe-goederennomenclatuur ook een transponeringstabel voor beide nomenclaturen opgenomen.

10. Handelspartners: landen en economische zones

De communautaire uitkomsten worden op basis van de „Landennomenclatuur voor de statistieken van de buitenlandse handel van de Gemeenschap en van de handel tussen de Lid-Staten, Geonomenclatuur (Geonom)” ingedeeld naar land van oorsprong, land van herkomst en land van bestemming.

De nomenclatuur wordt jaarlijks bijgewerkt en door Eurostat gepubliceerd. Behalve de ca. 200 partnerlanden worden ook ongeveer 20 economische zones vermeld, waarvan de samenstelling in de Geonomenclatuur wordt omschreven.

Geregistreerd wordt:

— bij invoer:

- *het land van oorsprong* voor de uit derde landen afkomstige goederen die zich noch in het vrije verkeer van de Gemeenschap, noch in het actieve veredelingsverkeer bevinden;
- *het land van herkomst*
 - voor de uit derde landen afkomstige goederen die zich al in het vrije verkeer van de Gemeenschap bevinden of voor actieve veredeling zijn ingevoerd;
 - voor de uit Lid-Staten afkomstige goederen;
 - voor alle goederen van hoofdstuk 99 van de Nimexe;

— bij uitvoer:

- *het land van bestemming.*

Tot op zekere hoogte bestaat de communautaire statistiek dus uit twee afzonderlijke statistieken: de

statistiek van de buitenlandse handel van de Gemeenschap (Extra-EG-handel), waarvoor aan de kant van de invoer in het algemeen naar de oorsprong wordt gekeken, en de handel tussen de Lid-Staten (Intra-EG-handel), waarvoor, ter vermijding van dubbeltellingen op communautair niveau het land van herkomst wordt geregistreerd.

De communautaire statistieken van de buitenlandse handel onderscheiden zich in zoverre van de statistieken van de buitenlandse handel van de Lid-Staten, waarvoor gewoonlijk andere regels voor de vaststelling van het partnerland bij invoer gelden.

11. Waarde

Bij de invoer is de statistische waarde van de goederen gelijk aan de douanewaarde of een op grond van het begrip douanewaarde bepaalde waarde (b.v. bij de invoer uit andere Lid-Staten) (cif). Bij de uitvoer is de statistische waarde van de goederen gelijk aan de waarde die de goederen hebben op de plaats en het tijdstip waarop zij het statistische registratiegebied van de uitvoerende Lid-Staat verlaten (fob). De waarde wordt uitgedrukt in Europese rekeneenheden (Ecu). De gegevens over de waarde, die de Lid-Staten Eurostat in de nationale valuta mededelen, worden aan de hand van de maandelijkse omrekeningskoersen in Ecu omgerekend.

Voor de jaargegevens worden met het aantal kalenderdagen gewogen gemiddelden gebruikt, en wel als volgt:

12. Omrekeningskoersen 1983

BR Deutschland	1 000 DM	=	440,426 Ecu
France	1 000 FF	=	147,693 Ecu
Italia	1 000 LIT	=	0,741 Ecu
Nederland	1 000 HFL	=	394,135 Ecu
Belg.-Luxbg.	1 000 BFR/LFR	=	22,008 Ecu
United Kingdom	1 000 UKL	=	1 703,537 Ecu
Ireland	1 000 IRL	=	1 398,687 Ecu
Danmark	1 000 DKR	=	122,973 Ecu
Ελλάδα	1 000 ΔΡΧ	=	12,806 Ecu

13. Hoeveelheden

Voor alle goederen worden het nettogewicht en — indien dit door de Nimexe wordt voorgeschreven — de bijzondere maatstaf in aanvulling op of in de plaats van dat gewicht aangegeven.

14. Vertrouwelijkheid en bijzonderheden

In alle Lid-Staten bestaan procedures op grond waarvan kan worden bepaald dat bepaalde goederenbewegingen geheim moeten blijven. In dergelijke gevallen worden de desbetreffende posten door de Lid-Staten niet afzonderlijk geregistreerd, maar er wordt wel voor gezorgd dat ze in de totalen zijn begrepen. De toepassing en de omvang van de geheimhouding lopen van Lid-Staat tot Lid-Staat uiteen.

De geheimhouding door de Lid-Staten vindt plaats op het niveau van de Nimexe-codes met zes cijfers. Bij de „geheimhouding naar goederen” wordt de

handel in een produkt met de handel in een ander produkt samengevat of in de daartoe bestemde post 99.96.01 geregistreerd. Bij de omschakeling naar de TCIH wordt deze code in TCIH-post 999.00 getransponeerd. Voetnoten bij de verschillende posten melden of er Nimexe-codes of delen hiervan ontbreken of dat er te veel zijn opgenomen.

Bij de „geheimhouding naar landen” wordt geen of slechts een gedeeltelijke indeling van de handel in een produkt naar landen gemaakt. In dit geval wordt de gehele handel in ongeacht welk produkt bij de landencode „977” ondergebracht. Bij de berekening van de totale handel „Wereld” moet erop worden gelet dat de geheimhouding naar landen niet in Intra- en Extra-EG kan worden gesplitst, zodat het totaal „Wereld” uit de volgende elementen bestaat: 1010 — Intra-EG (EUR 10) + 1011 Extra-EG (Eur 10) + 1090 Diversen (950 Boordprovisie en- benodigdheden, alsmede bunkermateriaal + 958. Niet nader bepaalde landen en gebieden + 977. Om commerciële of militaire redenen niet nader aangegeven landen en gebieden).

De verzamelrubriek 1090 Diversen is in het Deel I „Landen per produkt” opgenomen.

Anderzijds worden de statistieken opgesteld aan de hand van de douanedocumenten en houden geen rekening met de rectificaties die door sommige Lid-Staten aan het einde van het jaar worden aangebracht ten behoeve van de comptabilisatie van de intergouvernementele handel.

Het opstellen van een handelsbalans kan onder deze omstandigheden in bepaalde gevallen leiden tot aanzienlijke verschillen met de officiële nationale cijfers.

15. Bijzondere maatstaven

Opgemerkt zij dat voor posten betreffende delen en onderdelen geen gegevens over bijzondere maatstaven worden verstrekt of kunnen worden verstrekt: er worden alleen gegevens over de waarde en de hoeveelheid geregistreerd. Bij de verwerking van de in bijzondere maatstaven uitgedrukte cijfers moet hier rekening mee worden gehouden.

16. Publikatie

De Analytische overzichten van de buitenlandse handel van de EG (TCIH) verschijnen in twee reeksen van elk 6 delen, een voor de invoer en een voor de uitvoer. Deel I geeft een indeling naar waarde „Landen naar produkten” in 5-, 4-, 3-, 2- en 1-cijferige codes, terwijl de delen II tot en met VI de indeling „Produkten naar landen” geven voor de TCIH-groepen (3 cijfers), in hoeveelheden en waarden, en posten (5 cijfers), ook nog bijzondere maatstaven indien deze een zinvolle aanvulling op het gewicht geven.

De totale handel voor alle goederenrubrieken samen wordt alleen in deel I onder de titel „Wereld” opgenomen, gevolgd door de onderverdelingen Intra- en Extra-EG totaal, en de overige economische zones van de Geonom, alsmede de afzonderlijke partnerlanden.

Hierna wordt een voorbeeld van de standaardtabellen gegeven.

17. Standaardtabellen

„Produkten naar landen”, delen II-VI.
 („Landen naar produkten”, zie deel I).

Import ^① Janvier - Décembre 1983 ^②

Origin / consignment Origine / provenance	Value 1000 ECU ^③										Valeurs	
	CTCI	EUR 10	Deutschland	France	Italia	Nederland	Belg.-Lux.	UK	Ireland	Danmark		Ελλάδα
⑤ → 792.91 UFO-UNIDENTIFIED FLYING OBJECT (fictitious product code)												
⑥ → FR: CONFIDENTIAL												
⑥ → BL: INCL. 792.99												
⑦ → DE: BREAKDOWN BY COUNTRIES INCOMPLETE												
⑥ → OVNI-OBJETS VOLANTS NON IDENTIFIES (code produit fictif)												
⑥ → FR: CONFIDENTIAL												
⑥ → BL: INCL. 792.99												
⑦ → DE: VENTILATION PAR PAYS INCOMPLETE												
⑧ → 001 FRANCE	50											50 ← Voorbeeld 1
056 URSS	95	25		20	10	5	10	15	5		5	
208 ALGERIE	105	15		25	15	20	3	10	5	15		15 ← Voorbeeld 2
⑨ → 950 AVITAILLEMENT	30			5	7							
958 NON DÉTERM.	10			10			6	5	4			
⑨ → 977 SECRET	20	20										
⑩ → 1000 MONDE	310	60		60	32	28	14	30	14	70		
1010 INTRA	50									50		
1011 EXTRA	200	40		45	25	25	10	25	10	20		
1030 CLASSE 2	105	15		25	15	20		10	5	15		
1040 CLASSE 3	95	25		20	10	5	10	15	5	5		
(1090 DIVERS)	60	20		15	7	3	6	5	4			

- 1) Goederenstroom.
- 2) Referentieperiode.
- 3) Gebruikte eenheid.
- 4) Land van aangifte + Gemeenschap.
- 5) Code en omschrijving van het produkt: TCII-groep (3 cijfers) of - post (5 cijfers).
- 6) Voetnoot over de geheimhouding van produkten of delen van produkten.
- 7) Voetnoot over de geheimhouding van partnerlanden.
- 8) Geonom-code en naam van het partnerland of de economische zone.
- 9) Landencodes 950, 958 en 977: partnerland niet vast te stellen (boordproviand en -benodigdheden, niet nader bepaald of geheim), samengevat in code 1090 „Overige”.
- 10) Totale handel.

Voorbeeld: 1000 MONDE = invoer van alle landen van de EG uit de gehele wereld: 310 000 Ecu, waarvan 1 010 Intra-EG 50 000 Ecu + Extra-EG 200 000 Ecu + 1090 overige (niet naar Intra- of Extra-EG in te delen) 60 000 Ecu.

Voorbeeld 1: invoer door Griekenland van UFO's uit Frankrijk ter waarde van 50 000 Ecu. Het gaat om handel tussen Lid-Staten (intracommunautaire handel, Intra-EG) en dus is er sprake van het *land van herkomst* Frankrijk, terwijl het produkt eventueel van oorsprong uit een derde land kan zijn.

Voorbeeld 2: invoer door Ierland uit Algerije ter waarde van 10 000 Ecu. Buitenlandse handel van de Gemeenschap (Extra-EG), vandaar *land van oorsprong* Algerije. Wanneer Ierland deze UFO's inklaart en in het vrije verkeer brengt, en b.v. BR Duitsland een aantal van deze UFO's invoert, is Ierland in dat geval het *land van herkomst*.

Geonomenclature — Géonomenclature
1983

	<i>Country</i>	<i>Zone</i>	
	<i>Pays</i>		
EUROPE			EUROPE
Community			Communauté
France	001	1010	France
Belgium and Luxembourg	002	1010	Belgique et Luxembourg
Netherlands	003	1010	Pays-Bas
Federal Republic of Germany	004	1010	République fédérale d'Allemagne
Italy	005	1010	Italie
United Kingdom	006	1010	Royaume-Uni
Ireland	007	1010	Irlande
Denmark	008	1010	Danemark
Greece	009	1010	Grèce
Other European countries			Autres pays d'Europe
Iceland	024	1021	Islande
Faroe Islands	025	1022	Iles Féroé
Norway	028	1021	Norvège
Sweden	030	1021	Suède
Finland	032	1021	Finlande
Switzerland	036	1021	Suisse
Austria	038	1021	Autriche
Portugal	040	1021	Portugal
Spain	042	1022	Espagne
Andorra	043	1022	Andorre
Gibraltar	044	1022	Gibraltar
Vatican City State	045	1022	Cité du Vatican
Malta	046	1022	Malte
Yugoslavia	048	1022	Yougoslavie
Turkey	052	1022	Turquie
Soviet Union	056	1041	Union soviétique
German Democratic Republic	058	1041	République démocratique allemande
Poland	060	1041	Pologne
Czechoslovakia	062	1041	Tchécoslovaquie
Hungary	064	1041	Hongrie
Romania	066	1041	Roumanie
Bulgaria	068	1041	Bulgarie
Albania	070	1041	Albanie
AFRICA			AFRIQUE
North Africa			Afrique du Nord
Canary Islands	202	1038	Iles Canaries
Morocco	204	1038	Maroc
Ceuta and Melilla	205	1038	Ceuta et Melilla
Algeria	208	1038	Algérie
Tunisia	212	1038	Tunisie
Libya	216	1038	Libye
Egypt	220	1038	Égypte
Sudan	224	1031	Soudan

Geonomenclature — Géonomenclature
1983

West Africa

Mauritania	228	1031
Mali	232	1031
Upper Volta	236	1031
Niger	240	1031
Chad	244	1031
Republic of Cape Verde	247	1031
Senegal	248	1031
Gambia	252	1031
Guinea-Bissau	257	1031
Guinea	260	1031
Sierra Leone	264	1031
Liberia	268	1031
Ivory Coast	272	1031
Ghana	276	1031
Togo	280	1031
Benin	284	1031
Nigeria	288	1031

Central, East and South Africa

Cameroon	302	1031
Central African Republic	306	1031
Equatorial Guinea	310	1031
Sao Tome and Principe	311	1031
Gabon	314	1031
Congo	318	1031
Zaire	322	1031
Rwanda	324	1031
Burundi	328	1031
St Helena and dependencies	329	1033
Angola	330	1038
Ethiopia	334	1031
Djibouti	338	1031
Somalia	342	1031
Kenya	346	1031
Uganda	350	1031
Tanzania	352	1031
Seychelles and dependencies	355	1031
British Indian Ocean Territory	357	1033
Mozambique	366	1038
Madagascar	370	1031
Reunion	372	1032
Mauritius	373	1031
Comoros	375	1031
Mayotte	377	1032
Zambia	378	1031
Zimbabwe	382	1031
Malawi	386	1031
Republic of South Africa and Namibia	390	1028
Botswana	391	1031
Swaziland	393	1031
Lesotho	395	1031

Afrique occidentale

Mauritanie
Mali
Haute-Volta
Niger
Tchad
République du Cap-Vert
Sénégal
Gambie
Guinée-Bissau
Guinée
Sierra Leone
Libéria
Côte-d'Ivoire
Ghana
Togo
Bénin
Nigeria

Afrique centrale, orientale et australe

Cameroun
République Centrafricaine
Guinée équatoriale
São Tomé et Príncipe
Gabon
Congo
Zaire
Rwanda
Burundi
Sainte-Hélène et dépendances
Angola
Éthiopie
Djibouti
Somalie
Kenya
Ouganda
Tanzanie
Seychelles et dépendances
Territoire britannique de l'océan Indien
Mozambique
Madagascar
Réunion
Maurice
Comores
Mayotte
Zambie
Zimbabwe
Malawi
République d'Afrique du Sud et Namibie
Botswana
Swaziland
Lesotho

Geonomenclature — Géonomenclature
1983

AMERICA			AMÉRIQUE
North America			Amérique du Nord
United States of America	400	1023	États-Unis d'Amérique
Canada	404	1023	Canada
Greenland	406	1032	Groenland
St Pierre and Miquelon	408	1032	Saint-Pierre et Miquelon
Central and South America			Amérique centrale et du Sud
Mexico	412	1038	Mexique
Bermuda	413	1033	Bermudes
Guatemala	416	1038	Guatemala
Belize	421	1031	Belize
Honduras	424	1038	Honduras
El Salvador	428	1038	El Salvador
Nicaragua	432	1038	Nicaragua
Costa Rica	436	1038	Costa Rica
Panama (incl. the former Canal Zone)	442	1038	Panama (y compris l'anc. zone du Canal)
Cuba	448	1048	Cuba
West Indies	450	1033	Indes occidentales
Haiti	452	1038	Haïti
Bahamas	453	1031	Bahamas
Turks and Caicos Islands	454	1033	Iles Turks et Caicos
Dominican Republic	456	1038	République Dominicaine
Virgin Islands of the United States	457	1038	Iles Vierges des États-Unis
Guadeloupe	458	1032	Guadeloupe
Antigua and Barbuda	459	1031	Antigua et Barbude
Dominica	460	1031	Dominique
Martinique	462	1032	Martinique
Cayman Islands	463	1033	Iles Cayman
Jamaica	464	1031	Jamaïque
St Lucia	465	1031	Sainte-Lucie
St Vincent	467	1031	Saint-Vincent
Barbados	469	1031	La Barbade
Trinidad and Tobago	472	1031	Trinidad et Tobago
Grenada	473	1031	Grenada
Netherlands Antilles	476	1033	Antilles néerlandaises
Colombia	480	1038	Colombie
Venezuela	484	1038	Venezuela
Guyana	488	1031	Guyana
Suriname	492	1031	Surinam
French Guiana	496	1032	Guyane française
Ecuador	500	1038	Équateur
Peru	504	1038	Pérou
Brazil	508	1038	Brésil
Chile	512	1038	Chili
Bolivia	516	1038	Bolivie
Paraguay	520	1038	Paraguay
Uruguay	524	1038	Uruguay
Argentina	528	1038	Argentine
Falklands Islands and dependencies	529	1033	Iles Falkland et dépendances

Geonomenclature — Géonomenclature
1983

ASIA

Near and Middle East

Cyprus	600	1038
Lebanon	604	1038
Syria	608	1038
Iraq	612	1038
Iran	616	1038
Israel	624	1038
Jordan	628	1038
Saudi Arabia	632	1038
Kuwait	636	1038
Bahrain	640	1038
Qatar	644	1038
United Arab Emirates	647	1038
Oman	649	1038
North Yemen	652	1038
South Yemen	656	1038

Other Asian countries

Afghanistan	660	1038
Pakistan	662	1038
India	664	1038
Bangladesh	666	1038
Maldives	667	1038
Sri Lanka	669	1038
Nepal	672	1038
Bhutan	675	1038
Burma	676	1038
Thailand	680	1038
Laos	684	1038
Vietnam	690	1048
Kampuchea (Cambodia)	696	1038
Indonesia	700	1038
Malaysia	701	1038
Brunei	703	1033
Singapore	706	1038
Philippines	708	1038
Mongolia	716	1048
China	720	1048
North Korea	724	1048
South Korea	728	1038
Japan	732	1028
Taiwan	736	1038
Hong Kong	740	1038
Macao	743	1038

ASIE

Proche et Moyen-Orient

Chypre
Liban
Syrie
Irak
Iran
Israël
Jordanie
Arabie Saoudite
Koweït
Bahreïn
Qatar
Émirats arabes unis
Oman
Yémen du Nord
Yémen du Sud

Autres pays d'Asie

Afghanistan
Pakistan
Inde
Bangla Desh
Maldives
Sri Lanka
Népal
Bhoutan
Birmanie
Thaïlande
Laos
Vietnam
Kampuchéa (Cambodge)
Indonésie
Malaysia
Brunei
Singapour
Philippines
Mongolie
Chine
Corée du Nord
Corée du Sud
Japon
T'ai-wan
Hong-Kong
Macao

Geonomenclature — Géonomenclature
1983

AUSTRALASIA, OCEANIA AND OTHER TERRITORIES			AUSTRALIE, OCÉANIE ET AUTRES TERRITOIRES
Australia	800	1028	Australie
Papua New Guinea	801	1031	Papouasie-Nouvelle-Guinée
Australian Oceania	802	1038	Océanie australienne
Nauru	803	1038	Nauru
New Zealand	804	1028	Nouvelle-Zélande
Solomon Islands	806	1031	Iles Salomon
Tuvalu	807	1031	Tuvalu
American Oceania	808	1038	Océanie américaine
New Caledonia and dependencies	809	1033	Nouvelle-Calédonie et dépendances
Wallis and Futuna Islands	811	1033	Iles Wallis et Futuna
Kiribati (form. Gilbert Islands)	812	1031	Kiribati (anc. îles Gilbert)
New Zealand Oceania	814	1038	Océanie néo-zélandaise
Fiji	815	1031	Fidji
Vanuatu	816	1031	Vanuatu
Tonga	817	1031	Tonga
Western Samoa	819	1031	Samoa occidentales
French Polynesia	822	1033	Polynésie française
Polar regions	890	1038	Régions polaires
 MISCELLANEOUS			 DIVERS
Stores and provisions	950	1090	Avitaillement et soutage
Countries and territories not determined	958	1090	Pays et territoires non déterminés
Countries and territories not disclosed for commercial or military reasons	977	1090	Pays et territoires non précisés pour des raisons commerciales ou militaires

Economic zones — Zones économiques

Abbreviations — Abréviations

Grand total of importing or exporting countries	Grand total	1000	Monde	Total général des pays d'origine ou de destination
Member States of the EC	Intra-EC (EUR 10)	1010	Intra-CE (EUR 10)	États membres de la CE
Grand total less Member States	Extra-EC (EUR 10)	1011	Extra-CE (EUR 10)	Total général moins les États membres de la CE
Western industrialized third countries	Class 1	1020	Classe 1	Pays tiers industrialisés occidentaux
European Free Trade Area	EFTA	1021	AELE	Association européenne de libre-échange
Other Western European countries	Oth. West. Europe	1022	Aut. Eur. occid.	Autres pays de l'Europe occidentale
United States of America and Canada	USA and Canada	1023	USA et Canada	États-Unis d'Amérique et Canada
Other Western industrialized third countries	Others Class 1	1028	Aut. Classe 1	Autres pays tiers industrialisés occidentaux
Developing countries	Class 2	1030	Classe 2	Pays en voie de développement
Countries of Africa, the Caribbean and the Pacific-Lomé Convention	ACP	1031	ACP	Pays d'Afrique, des Caraïbes et du Pacifique - Convention de Lomé
Overseas administrative areas of the EC	DOM	1032	DOM	Départements d'outre-mer de la CE
Overseas territories affiliated to the EC	TOM	1033	TOM	Territoires d'outre-mer associés à la CE
Other developing countries	Others Class 2	1038	Aut. Classe 2	Autres pays en voie de développement
Countries with State-trade	Class 3	1040	Classe 3	Pays à commerce d'État
European countries with State-trade	Eastern Europe	1041	Europe orientale	Pays européens à commerce d'État
Other countries with State-trade	Others Class 3	1048	Aut. Classe 3	Autres pays à commerce d'État
Miscellaneous	Miscellaneous	1090	Divers non classé	Divers n.d.a.

Supplementary economic zones — Zones économiques supplémentaires

1051	Mediterranean Basin — Bassin méditerranéen	040, 042, 044, 046, 048, 052, 070, 202, 204, 205, 208, 212, 216, 220, 600, 604, 608, 624, 628
1052	Arab countries — Pays arabes	204, 208, 212, 216, 220, 224, 228, 338, 342, 604, 608, 612, 628, 632, 636, 640, 644, 647, 649, 652, 656
1053	OPEC countries — Pays OPEP	208, 216, 288, 314, 484, 500, 612, 616, 632, 636, 644, 647, 700
1054	Maghreb countries — Pays du Maghreb	204, 208, 212
1055	Central and South American countries — Pays d'Amérique Centrale et du Sud	412, 413, 416, 421, 424, 428, 432, 436, 442, 448, 450, 452, 453, 454, 456, 457, 458, 459, 460, 462, 463, 464, 465, 467, 469, 472, 473, 476, 480, 484, 488, 492, 496, 500, 504, 508, 512, 516, 520, 524, 528, 529
1056	MFA — AMF	028, 030, 032, 036, 038, 040, 042, 048, 052, 060, 064, 066, 220, 276, 400, 404, 412, 416, 428, 432, 452, 464, 472, 480, 508, 520, 524, 528, 624, 662, 664, 669, 680, 701, 706, 708, 728, 732, 740, 743, 800

Only those zones printed in bold type are published in the 'Product by country' volumes (SITC II-VIII).
 Seules les zones imprimées en caractères gras sont publiées dans les volumes « Produits par pays » (CTCI II-VIII).

Handel efter varer,
fordelt efter handelspartnere

Handel nach Waren,
gegliedert nach Partnerländern

Ἐμπόριο κατά προϊόντα
κατανεμημένα κατά χώρα ἀνταλλαγῆς

Trade by commodity
broken down by partner country

Commerce par produits,
ventilés par pays partenaire

Commercio per prodotti,
classificati secondo il paese partner

Handel volgens goederensoorten,
onderverdeeld volgens partnerland

Origin / consignment Origine / provenance	Quantity 1000 kg										Quantités Ελληνικά	Origin / consignment Origine / provenance	Value 1000 ECU										Value Valeurs	
	SFTC	EUR 10	Deutschland	France	Italia	Nederland	Belg.-Lux.	UK	Ireland	Danmark			CTCI	EUR 10	Deutschland	France	Italia	Nederland	Belg.-Lux.	UK	Ireland	Danmark		Ελληνικά
611 HYDROCARBONS, NES, DERIVATIVES												611 HYDROCARBLET DERIV.HALOGENETC												
001 FRANCE	700811	112302			134504	76304	162722	199462	318	1458	14741	001 FRANCE	387236	64014		80756	44200	85734	104578	379	1212	6363		
002 BELG.-LUXBG	888992	511506	189101		30900	118828		35554	419	1788	896	002 BELG.-LUXBG.	462268	274492	88640	18931	60877		16851	253	1341	783		
003 NETHERLANDS	2512027	919584	314834		59904			946896	240707	12196	17039	003 PAYS-BAS	1391886	469036	199809	41598		521940	140748	932	6435	11688		
004 FR GERMANY	156235		182769		30629			623863	90864	6887	2178	004 RF ALLEMAGNE	809446		117874	99873	194817	342739	45869	1304	5278	1692		
005 ITALY	132832		33963		189561	469119		513	5	1584	8653	005 ITALIE	73140	19519	17574	3615	12918	15237	126	57	4096			
006 UTD. KINGDOM	790650	180845	200765		19506	202797		174174	7838	3944	881	006 ROYAUME-UNI	421558	84557	11069	91328	10081	6532	10081	5632	2904	682		
007 IRELAND	2846							996				007 IRLANDE	794											
008 DENMARK	1552	1023	24		474	4			9			008 DANEMARK	884	456	22	363			414	18				
009 GREECE	2212		2212									009 GRECE	966											
024 ICELAND	319				301						18	024 ISLANDE	118			110								
028 NORWAY	142102	10767	1548		2247	3761		19	121685		2066	028 NORVEGE	61329	4843	1333	1115	2220	49	50887		11	871		
030 SWEDEN	64895	346	8744		273	4354		57	45918			030 SUEDE	26919	223	3297	395	2076	108	18983		1837			
032 FINLAND	125445	60294	11540		2497	43059		883	7172			032 FINLANDE	61289	28926	8119	1217	18857	449	3718		3			
036 SWITZERLAND	8100	3425	248		877	1023		10	2595			036 SUISSE	11370	3005	1355	1426	233	47	1770		3543	40		
038 AUSTRIA	27196	13745	6064		6277	1081		10				038 AUTRICHE	14026	4388	3492	4388	82		577			14		
040 PORTUGAL	115201	12166	15643		46042	21798		5493	14059			040 PORTUGAL	61981	6098	20662	9668	2894	1706				38		
042 SPAIN	140050	18680	24814		23816	14438		17750	40501			042 ESPAGNE	64125	8075	12681	9476	6713	9591	17574					
048 YUGOSLAVIA	36729	2211	49		34427						50	048 YUGOSLAVIE	15287	818	35	14387						14		
056 SOVIET UNION	75260	9164	2411		22894	21991		2834	15849		100	056 U.R.S.S.	31862	4168	1211	10481	8499	1473	6918		10	102		
058 GERMAN DEM.R	110957		35144		1934	34401		15689	22723		1066	058 RD.ALLEMANDE	49204		15700	755	15383	6267	10569		530			
060 POLAND	118240		3001		2535	18647		1343	1937		145	060 POLOGNE	16862	3981	1411	1376	8157	964	916			57		
062 CZECHOSLOVAK	189583	80423	29426		63628	7032		2696	9485		23	062 TCHECOSLOVAQ	89840	37649	14719	30276	337	1141	4483			1547	12	
084 HUNGARY	155087	66618	9852		65028	7032					2987	084 HONGRIE	52372	26161	4083	27062	2500					1023		
068 ROMANIA	51951	588			37393	2384		300	3872		7414	068 ROUMANIE	21036	584		11448		434	1611			1543		
068 BULGARIA	29484				26844			3			2637	068 BULGARIE	12862			878						2262		
208 ALGERIA	18490	23	4259		10948	4262					698	208 ALGERIE	9708	10	1985	5572	2141		7			1409		
218 LIBYA	698											218 LIBYE	151											
284 SIERRA LEONE	3147							3147				284 SIERRA LEONE	1218									151		
390 SOUTH AFRICA	109		99		10							390 AFR. DU SUD	170		152		18					1216		
400 USA	289612	34006	26433		25821	59405		68237	70587		1087	400 ETATS-UNIS	201690	28007	23931	17666	40550	48498	41293		396	794		
404 CANADA	217789	8057	18863		21	80442		11773	98311		3913	404 CANADA	101452	3337	12923	249	35924	7638	41293		126	2545		
412 MEXICO	24339	2735			21604						1	412 MEXIQUE	1472											
472 TRINIDAD,TOB	11313		632			6531		524	3626			472 TRINIDAD TOB	4502		233		2554	194	1521					
476 NL ANTILLES	6230								6230			476 ANTILLES NL	2945						2945					
484 VENEZUELA	4194	4194										484 VENEZUELA	2003	2003										
508 BRAZIL	55809	4461	9573		23816	15968		1916			75	508 BRÉSIL	28441	2588	2263	13344	8975	1236				33		
528 ARGENTINA	40438				8027	18976						528 ARGENTINE	21051			4255	9819	6977						
624 ISRAEL	67604	199	210		55022	856		1384	5756		163	624 ISRAEL	34529	385	558	24835	1405	1635	3574		354	1783		
684 INDIA	499	15	54		405							684 INDE	293	46	56	154								
720 CHINA	288	64	152		28	29						720 CHINE	1189	29	702	34	192							
732 JAPAN	24617	4502	2530		8537	5720		2717	351	85	135	732 JAPON	23182	6502	3573	5452	2949	4016	659		196	514		
977 SECRET CTRS.	22076	8306			12760			963			47	977 SECRET	23580	4023			12460		7054			43		
1000 W O R L D	8697060	2114035	1131484		926972	1251330		2076609	1075814		11559	1000 M O N D E	4611140	1091650	670902	486064	585002	1154660	546783	12809	23678	36592		
1010 INTRA-EC	6598532	1759322	920129		434840	872232		1931447	598707		11115	1010 INTRA-CE	3548177	649490	252587	394953	1064199	323713	8631	17227		25304		
1011 EXTRA-EC	2078297	348406	211553		492118	363837		145161	475944		328	1011 EXTRA-CE	1039307	175533	121405	233462	180585	90462	216017	4137	6405	11281		
1021 CLASS 1	1182240	168246	116570		150941	235123		106947	401202		328	1021 CLASSE 1	634379	95875	78372	75944	120074	71369	181760	4137	2851	3997		
1022 CLASS 2	438265	100740	43785		58317	15077		6470	104		104	1022 CLASSE 2	227831	49099	25072	28715	33880	3827	81073	3543	1929	893		
1030 CLASS 3	234204	11632	14799		119928	48638		15353	624		238	1030 CLASS 3	119701	6910	5210	60819	24930	8814	10678			387		
1031 ACP (63)	14630	668			83	6531		524	6782			1031 ACP (63)	1427	44		254	194	2742				19		
1040 CLASS 3	649862	166527	79985		221252	84577		22862	53884		7605	1040 CLASSE 3	285233	72772	37825	96698	35562	10278	23582		3167	5329		
612 ALCOHOLS, PHENOLS, ETC.												612 ALCOOLS,PHENOL,DERIV.HALOG.ETC												
001 FRANCE	250532	47735			110994	20284	30433	33832	424	5866	984	001 FRANCE	188574	43041		79641	16037	17497	26783	497	4200	878		
002 BELG.-LUXBG.	153333	86357	23580		6048	28413		10709	298	2595	393	002 BELG.-LUXBG.	83721	42584	14173	79641	16037	17497	26783	497	4200	878		
003 NETHERLANDS	914703	630428	83834		34232			52983	934	4300	3674	003 PAYS-BAS	338692	193395	41583	21416	38149	38242	1253	2482	2392			
004 FR GERMANY	539279		109358		102649	182212		76442	44143	1380	21596	004 RF ALLEMAGNE	436027	97321	83014	130993	55700	45060	3287	13	18245	2407		
005 ITALY	82212	22091	28048		7055	20248		3653	20	324	775	005 ITALIE	70686	21142	70686	22635	4517		19	392	913			
006 UTD. KINGDOM	636866	309820	88310		44360	130495		30363		16262	17140	006												

Tab. 1

Import

January - December 1983 Janvier - Décembre

Origin / consignment Origine / provenance	Quantity 1000 kg										Origin / consignment Origine / provenance	Value 1000 ECU										
	EUR 10	Deutschland	France	Italia	Nederland	Belg.-Lux.	UK	Ireland	Danmark	Ελλάδα		CTCI	EUR 10	Deutschland	France	Italia	Nederland	Belg.-Lux.	UK	Ireland	Danmark	Ελλάδα
812											812											
346 KENYA	547	398					149				346 KENYA	438	322					116				
366 MALAWI	390		390								366 MALAWI	266		266								
390 SOUTH AFRICA	857	340	460								390 AFR. DU SUD	4022	3647	334								
400 USA	215828	60453	7417	19145	90863	24447	12729	52	707	15	400 ETATS-UNIS	118387	22712	10288	9075	44744	15180	16370	468	493	77	
404 CANADA	100865	19737	5258	72	68259	8303		18	115	103	404 CANADA	22653	4284	2343	131	13314	2321	19	117	122		
412 MEXICO	41247	69	936	35680	1214	2852	496				412 MEXIQUE	9460	45	226	6836	521	1520	312				
428 EL SALVADOR	268										428 EL SALVADOR	229	229									
448 CUBA	2131		2131								448 CUBA	622		622								
450 WEST INDIES	1173										450 INDES OCCID.	193										
453 BAHAMAS	3					3					453 BAHAMAS	717					717					
460 DOMINICA	106	106									460 DOMINIQUE	101	101									
472 TRINIDAD,TOB	164	41	101			22					472 TRINIDAD,TOB	124		81								
476 NL ANTILLES	71	69									476 ANTILLES NL	113										
488 GUYANA	2901	1079			458		1084				488 GUYANA	1977				18						
508 BRAZIL	17167	693	186	917	3070	10449	1755	2		92	508 BRESIL	9031	876	151	367	1389	4497	1652	6	46	47	
512 CHILE	84	287	50	50	250						512 CHILI	724	105	285	53	281						
524 URUGUAY	296	185			18	93					524 URUGUAY	381	233			23	125					
528 ARGENTINA	384	50	50		14				234	16	528 ARGENTINE	331	60	31		108				117	15	
624 ISRAEL	9994	39	23	5497	1482	34	573			2346	624 ISRAEL	6705	97	70	2014	2715	70	1184			555	
632 SAUDI ARABIA	4220	3258			962						632 ARABIE SAOUD	614	655			159						
684 INDIA	32	28		1		1	2				684 INDE	162	96		10		5					
688 SRI LANKA	1536						1536				688 SRI LANKA	162										
690 THAILAND	200	200									690 THAILANDE	958										
700 INDONESIA	114	100			14						700 INDONESIE	206			9							
701 MALAYSIA	1810	798			764	50					701 MALAYSIA	178	84			84						
708 PHILIPPINES	849	849									708 PHILIPPINES	1416	674			682						
720 CHINA	1900	556	202	57	98	120	840		25	2	720 CHINE	580	2536	1948	697	447	383	4011		383	21	
732 JAPAN	7278	1452	1435	1511	1167	677	891		30	15	732 JAPON	23267	4500	7751	2428	2325	1952	3854	393		64	
736 TAIWAN	9	8									736 T'AI-WAN	109	102									
800 AUSTRALIA	82						82				800 AUSTRALIE	167										
858 NON DETERMIN	162		14	23		125					858 NON DETERMIN	441			193							
977 SECRET CTRS.	91982	80474					11508				977 SECRET	71141	65006					174				
1000 WORLD	3520684	1340306	400770	591927	568180	327214	196103	19848	56528	19808	1000 MONDE	1827530	525644	273040	284153	325737	178677	172701	17145	39982	10451	
1010 INTRA-EC	2582579	1098088	333279	298519	368478	261650	145811	18322	51820	7616	1010 INTRA-CE	1371337	378664	224220	206210	240127	141093	122857	15687	35312	7167	
1011 EXTRA-EC	845891	161745	67476	283387	201701	65438	38783	460	4711	12190	1011 EXTRA-CE	81793	48748	77750	85612	37411	43708	1454	4669	3284		
1020 CLASS 1	468660	117948	29850	60429	174781	46785	30055	458	4042	4312	1020 CLASSE 1	262311	58614	36182	29057	72672	27148	31917	1449	3872		
1021 EFTA COUNTRY	84285	23263	4778	19819	14781	2258	368	3697	33	30	1021 A E L E	68915	9858	19658	12239	10930	2204	1499	3872	1402		
1030 CLASS 2	326234	31829	29932	216972	20280	13504	5794	2	238	7683	1030 CLASSE 2	85145	14654	6875	40225	8773	7033	5691	6	171		
1031 ACP (83)	11582	7898	1013	150	1237	25	1213			46	1031 ACP (83)	977	5920	129	814	725	1288					
1040 CLASS 3	51003	11973	7695	15985	6640	5146	2836		429	197	1040 CLASSE 3	37158	6710	5689	8468	4166	3260	6100		627		
813 CARBOXYLIC ACIDS, ETC.											813 ACIDES CARBOXYLIQUES, ETC.											
001 FRANCE	339568	115681	39526	83169	35217	38172	61239	535	1457	4098	001 FRANCE	324238	111295	78604	32874	36031	59495	829	1687	3323		
002 BELG.-LUXBG.	226042	85339	39526	18998	54229		21233	1364	2260	3093	002 BELG.-LUXBG.	201059	64805	26452	39349	26844	22456	1481	2482	2537		
003 NETHERLANDS	287387	116736	42396	33495		35572	47351	1327	1351	9159	003 PAYS-BAS	258983	99141	32948		26844	1892	1899	7146			
004 FR GERMANY	478649		117358	83321	132687	66033	57140	2028	12942	7140	004 RF ALLEMAGNE	484087		124413	85636	114480	47183	6315	13680	7850		
005 ITALY	94410	34305	24300		9488	5821	10034	217	1055	9192	005 ITALIE	95562	35284	23477	10036	8114	11909	200	1832	7720		
006 UTD. KINGDOM	270768	51321	70192	37827	59077	24826		217	1055	3146	006 ROYAUME-UNI	242100	47357	31079	68942	17048	16745	4222	2774			
007 IRELAND	18075	6805	2185	1316	284	217	7975		118	376	007 IRLANDE	32818	7558	6583	2726	411	2448	10777	1283			
008 DENMARK	9677	4612	436	813	1086	577	1896	60			008 DANEMARK	15085	7819	864	1413	1612	280	3060	37			
009 GREECE	128	22	103		3						009 GRECE	129	18	105	6							
028 NORWAY	3376	444	213	54	85	44	304		2232		028 NORVEGE	2712	660	218	214	31	401	1108				
030 SWEDEN	24971	5706	559	546	1849	582	12849	127	2753		030 SUEDE	20891	8248	1228	592	531	6780	94	1839			
032 FINLAND	2896	1061	2	19	267			36	1606		032 FINLANDE	2483	949	84	413	9	921	11	31			
038 SWITZERLAND	15329	6741	2875	2302	276	1555	3	102	62	75	038 SUISSE	6596	25117	24131	8318	6336	6950	202	387			
038 AUSTRIA	35263	10588	6193	6801	2968	807	2047	216	1969	331	038 AUTRICHE	36893	10823	6897	7410	3121	1613	3409	200			
040 PORTUGAL	48	48									040 PORTUGAL	163	105	54	4							
042 SPAIN	21953	5236	4289	4312	3626	1493	2362	1	507	167	042 ESPAGNE	24763	6007	4397	4615	4571	1734	2630	3			
048 YUGOSLAVIA	16478	2422	385	13516	67	48	14			26	048 YOUGOSLAVIE	6712	1445	284	4807	116	30	15				
052 TURKEY	1022	634	202	131	18	10	12		15		052 TURQUIE	1404	835	268	175	23	26	36				
056 SOVIET UNION	14331	115	729	952	3158	2386	6591		381	19	056 U.R.S.S.	5298	76	312	488	1301	828	2042	51			
058 GERMAN DEM.R	26324		8611	6838	4153	4459	584		1898		058 RD ALLEMAGNE	13437	4351	2945	2502	2105	532	997	4			
060 POLAND	732	195	14	23	430		67		3	187	060 POLOGNE	1420	362		914							
062 CZECHOSLOVAK	7814	2689	1140	1203	827	912	128		748		062 TCHECOSLOVAQ	6164	1728	538	573	525	340		205			
064 HUNGARY	2373	112	138	157	122	3	215		5	198	064 HONGRIE	9127	141	201	279	50	24	8215	69			
066 ROMANIA	3292	546	350	1181	78	1014				33	066 ROUMANIE	2587	593									

Origin / consignment Origine / provenance	1000 kg										Quantités	Origin / consignment Origine / provenance	1000 ECU										Valeurs
	SRIC	EUR 10	Deutschland	France	Italia	Nederland	Belg.-Lux.	UK	Ireland	Danmark			Ελλάδα	CTCI	EUR 10	Deutschland	France	Italia	Nederland	Belg.-Lux.	UK	Ireland	
813												813											
732 JAPAN	8285	2895	839	412	726	1971	1227	47	154	14	732 JAPON	28932	8317	3671	2655	3898	3527	5660	219	768	219		
736 TAIWAN	13	1		12							736 TAIWAN	2			365			16					
800 AUSTRALIA	27	4									800 AUSTRALIE	204	165					10					
804 NEW ZEALAND	55	18		12							804 NOUV.ZELANDE	1477	170	780	455			72				24	
958 NOT DETERMIN	441		21	101		319					958 NON DETERMIN	1170	28	391									
977 SECRET CTRS.	95972	43655			42655		6877		785		977 SECRET	78583	37361			28437		11400			1385		
1000 WORLD	2115128	613728	338593	308488	373504	208627	263142	27688	37201	38149	1000 MONDE	2169815	500704	386995	310605	353739	182333	328400	31070	39921	35848		
1010 INTRA-EC	1725673	417128	248381	232239	203665	171012	203463	26008	23284	36194	1010 INTRA-CE	1634951	373256	303596	258968	257712	135748	218168	27606	27094	32907		
1011 EXTRA-EC	293042	55454	42182	48287	38787		37296		1677	1934	1011 EXTRA-CE	455111	90384	63372	51447	67892	45838	88833	3462	11444	3041		
1020 CLASS 1	209842	45386	28955	33560	23969	24967	41053	1495	9573	844	1020 CLASSE 1	378007	78183	72093	41690	64285	8512	17548	2848	8676	1967		
1021 EFTA COUNTR.	81957	24539	9909	11587	5908	3548	17073	482	8524	407	1021 A E L E	139222	45796	32641	16537	10170	8512	17548	507	6449	1062		
1030 CLASS 2	15831	2728	1321	3142	3320	2214	2539	178	97	392	1030 CLASSE 2	28318	3081	3430	3801	4628	8922	3431	643	91	391		
1031 ACP (63)	190		24	117		28	21				1031 ACP (63)	6091	41	525	528		6988	9					
1040 CLASS 3	67278	7339	11867	12555	11501	10117	9709	5	3465	720	1040 CLASSE 3	53382	8819	7858	5958	8679	5345	13496	72	2476	680		
814											814												
001 FRANCE	240008	145068		29689	24445	10311	27651	427	2444	973	001 FRANCE	400973	215067		57900	34678	15739	70346	825	4283	2135		
002 BELG.-LUXBG.	154501	56107		23751	23613		15302	2464	5916	640	002 BELG.-LUXBG.	227043	77909		28877			30591	1777	9018	1778		
003 NETHERLANDS	250948	87980		57845	47506		15525	10742	2153	4432	003 PAYS-BAS	345078	76545		79404	69668	21460	81814	8004	3004	5177		
004 FR GERMANY	237651			60648	71074		24187	43173	24071	3714	004 RF ALLEMAGNE	442787	126644	115220	38938	57386	75608	4234	14658	10089			
005 ITALY	33972	14174		9039	2248		2689	2849	61	3114	005 ITALIE	89001	39152	21905	3861	5243	13548	97	442	4763			
006 UTD. KINGDOM	317072	21542		20782	51541	211932	3947	83	6187	302	006 ROYAUME-UNI	647983	332811	71011	59336	161972	11874	6664	2098	2097			
007 IRELAND	236	10		105	40		35	176	5	9	007 IRLANDE	9244	2903	2371	62	88	2947	36	286				
008 DENMARK	2736	533		333	1872		4	22	37	3	008 DANEMARK	6384	1785	2248	118	361	28	912	31	51			
028 NORWAY	2107	1176		520	122		183	25	22	3	028 NORVEGE	4824	1394	452	116	391	25	191	25	91	61		
030 SWEDEN	15359	2119		3775	1323		707	393	5738	3	030 SUED	36370	14557	5241	1244	687	10739	146	1893	43			
032 FINLAND	2039	186		247	42		8	1133	414	9	032 FINLANDE	3285	809	498	238	104	633	856	137	10			
036 SWITZERLAND	13506	3300		4460	1251		448	229	3334	28	036 SUISSE	266156	64365	63566	62002	6405	2201	43125	602	1803	2087		
038 AUSTRIA	82221	39634		7434	30438		29	114	18	4535	038 AUTRICHE	61716	25029	8264	24081	109	139	172	20	86	3818		
040 PORTUGAL	695	353		169	173		758	117	773	2	040 PORTUGAL	726	170	217	339								
042 SPAIN	12065	1682		1509	7234		48	12	1	2	042 ESPAGNE	29449	8076	3976	8913	2928	198	5237		111	10		
048 YUGOSLAVIA	972	672		239	105		108	1	12	1	048 YOUGOSLAVIE	1843	555	184	118	4	264	997		6			
056 SOVIET UNION	30496	124		2598	1993		395	108	40	1	056 UR.S.S.	20700	484	1843	1238	2	354	128		36			
058 GERMAN DEM.R	16485			3451	8563		3080	1318	53	1	058 RD ALLEMANDE	11361	3316	1848	5050	1658	969	128		46			
060 POLAND	3330	1974		849	11		330	131	21	1	060 POLOGNE	3061	1600	88	25	211	285			36			
062 CZECHOSLOVAK	4444	2116		838	444		160	699	100	1	062 TCHECOSLOVACQ	7917	3519	1338	391	649	833	577		406	4		
064 HUNGARY	3778	648		2048	256		193	542	80	1	064 HONGRIE	9619	3438	2120	467	425	582	1980		594	13		
066 ROMANIA	7718	72		2893	4688		63		6	1	066 ROUMANIE	4904	58	1425	3390	31							
068 BULGARIA	1878	6		1094	775		1094		6	1	068 BULGARIE	1140	2	619	492	2							
400 USA	110353	59638		7640	48838		11943	6174	474	148	400 ETATS-UNIS	297620	34869	62898	51338	35009	31455	71793	8182	1092	984		
404 CANADA	2480	728		277	82		469	131	775	57	404 CANADA	2569	582	453	389	242	259	684					
412 MEXICO	680	17		172	153		200	119	19	1	412 MEXIQUE	2684	46	485	440	606	307			180			
458 GUADELOUPE	6	6									458 GUADELOUPE	1556		1556									
462 MARTINIQUE	1	1									462 MARTINIQUE	158		158									
480 COLOMBIA	35	35									480 COLOMBIE	636		536									
508 BRAZIL	3067	2226		1	236		440		99	25	508 BRESIL	13409	4210	6	203	4587		4094	161	22	126		
512 CHILE	104	104									512 CHILI	235		235									
628 ARGENTINA	835	615			276						628 ARGENTINE	1104		132	486								
624 ISRAEL	2282	691		468	715		96	12	274	13	624 ISRAEL	9186	3085	1168	3128	167	104	1390	70	76			
682 PAKISTAN	218	201									682 PAKISTAN	1901		1289									
684 INDIA	624	478			27		49			1	684 INDE	3552	2887	79	14	83	226	248	6	4			
680 THAILAND	543				543						680 THAILANDE	731		729									
700 INDONESIA	193										700 INDONESIE	327		327									
706 SINGAPORE	333			21	59		241		1		706 SINGAPOUR	8466		611	1287	246	6300	202					
720 CHINA	2085	836		234	63		191	146	521	94	720 CHINE	7438	2555	617	235	871	675	222		472			
728 SOUTH KOREA	2640	845		189	231		278	321	709	53	728 COREE DU SUD	10850	3954	878	973	1060	1279	2488		195	23		
732 JAPAN	13028	4529		2482	643		1039	696	3187	434	732 JAPON	87502	21661	20027	14939	5595	3830	17834	851	2588			
736 TAIWAN	1063	367		183	9		408	2	83	1	736 TAIWAN	2739	826	230	167	1365	9	140		2			
800 AUSTRALIA	84	65							18		800 AUSTRALIE	172		61									
958 NOT DETERMIN	1305		21	12		1272					958 NON DETERMIN	3511	13	50									
977 SECRET CTRS.	6200	1019			1117		3019		1045		977 SECRET	54898	1094			2009							

Tab. 1

Import

January - December 1983 Janvier - Décembre

Origin / consignment Origine / provenance	Quantity 1000 kg										Quantités	Origin / consignment Origine / provenance	Value 1000 ECU										Valeurs
	EUR 10	Deutschland	France	Italia	Nederland	Belg.-Lux.	UK	Ireland	Danmark	Ελλάδα			CTCI	EUR 10	Deutschland	France	Italia	Nederland	Belg.-Lux.	UK	Ireland	Danmark	
815												815											
036 SWITZERLAND	12867	3097	3883	2730	1625	468	663	156	110	155	036 SUISSE	409023	99882	129969	91241	15286	14810	32560	16986	1773	6736		
038 AUSTRIA	8522	2384	878	2147	138	9	2937		22	2	038 AUTRICHE	15882	4600	1877	4691	81	3541	118	1	728	135		
042 SPAIN	4024	944	1649	444	23	101	184	8	203	7	042 ESPAGNE	42726	10747	18387	6305	2438	967	527	723	58	88		
048 YUGOSLAVIA	3069	1569	408	980	23	24				50	048 YOUGOSLAVIE	5900	2329	1285	1463	59	41	354		313	58		
052 TURKEY	206	170	23								052 TURQUIE	687	207	33	124	148	175						
056 SOVIET UNION	5919	38	236	5563	2	33	41		6		056 U.R.S.S.	8108	239	49	6950	36	75	254		102	13		
060 GERMAN DEM.R	2161		851	1159	127	22			2		060 RD.ALLEMANDE	3073		1243	1467	184	5	160		1	13		
064 POLAND	4223	2716	168	273	111	848			52		060 Pologne	6678	3116	214	481	1099	982	153		631	5		
062 CZECHOSLOVAK	613	147	153	132	25	36			84		062 TCHECOSLOVAQ	3344	1014	1221	217	49	125	201		512	78		
064 HUNGARY	2211	847	75	267	533	387		7	36	3	064 HONGRIE	14957	4508	1239	2330	1826	4023	338	136	479	6		
066 ROMANIA	1198	1083		98		1			14		066 ROUMANIE	1280	1080		106						12	24	
068 BULGARIA	2089	933	216	733	166	1			2	39	068 BULGARIE	6905	5940	206	808	208	6					1	
220 EGYPT	1										220 EGYPTE	131	33	89	4	4						1	
330 SOUTH AFRICA	386	264					122				330 AFR. DU SUD	642	352		1	4	275				10		
400 USA	34729	3843	7296	2220	11316	7448	1871	673	43	19	400 ETATS-UNIS	351083	46737	94277	55627	77306	25412	22229	28214	387	894		
404 CANADA	132	69	29	6	11	16				1	404 CANADA	2671	58	1221	895	118	277	79		1	22		
412 MEXICO	57	23	18	6							412 MEXIQUE	3596	477	1771	795	28	286		239		663		
453 BAHAMAS	7						2				453 BAHAMAS	2178			1		575	840			99		
456 DOMINICAN R.	590	61			529						456 REP. DOMINIC.	680	71			609							
484 VENEZUELA	1										484 VENEZUELA	301				6			296				
508 BRAZIL	892	429	436	9	22	2					508 BRÉSIL	1516	445	442	149	469	2						
628 ARGENTINA	195	3		146	46						628 ARGENTINE	248	17	157	55			17			1		
624 ISRAEL	3125	221	1040	1038	549	127	58		44	46	624 ISRAËL	15887	747	3736	4836	4457	1274	307		328	182		
636 KUWAIT	1683	720		88	414		461				636 KOWEÏT	1419	573		81	354		411					
640 SAUDI ARABIA	3						3				640 SAOUDI	1181						1181					
662 PAKISTAN	79					79				2	662 PAKISTAN	108	2				101						
664 INDIA	89	46	3	1		20	1		16	5	664 INDE	1423	760	111	28	57				418	40		
700 INDONESIA	5	10							5		700 INDONESIE	163								100			
706 SINGAPORE	1382	11		1349							706 SINGAPOUR	58285	19985	123	37779	6		111			281		
720 CHINA	8502	1828	5197	74	372	332	813		386		720 CHINE	47368	18584	7690	1235	4512	9832	2430		5083			
728 SOUTH KOREA	1440	661	22	74	78	140	456		9		728 CORÉE DU SUD	5161	2004	214	507	1298	188	579	10	361			
732 JAPAN	13001	6339	2019	1531	1000	283	1628		33	142	732 JAPON	112299	45564	23298	22274	6969	3389	7607	1707	1303	188		
736 TAIWAN	435	1	19	205	172	30			8		736 TAI-WAN	2643	27	241	1227	882	218			48			
740 HONG KONG	13	3			3				7		740 HONG-KONG	250	72			132	3			43			
800 AUSTRALIA	20			13	2				3		800 AUSTRALIE	571		22	16	19	6		495				
804 NEW ZEALAND											804 NOUVEAU ZÉLANDE	321						321					
958 NOT DETERMIN	300		30	15		255					958 NON DETERMIN	1368		91	889		388						
977 SECRET CTRS.	51068	50966			122						977 SECRET	65487	64973		514								
1000 W O R L D	504314	158213	79134	98185	49698	58162	49414	3715	4832	2963	1000 MONDE	2647434	604457	625984	610648	252685	205872	197855	80630	35476	33829		
1010 INTRA-EC	336751	78181	54232	78507	31710	47558	39811	2828	3321	2593	1010 INTRA-CE	1440968	288650	334999	364980	132779	141275	121540	31006	20395	24844		
1011 EXTRA-EC	116187	29068	24872	21683	17866	10339	9605	890	1512	372	1011 EXTRA-CE	1139608	270833	290895	244774	119392	64209	78315	49623	14580	8985		
1020 CLASS 1	78899	19285	16417	10413	14713	8346	7737	841	272	1020 CLASS 1	952455	213351	271806	185527	103178	46655	89075	48264	6355	8241			
1021 EFTA COUNTR.	23332	6157	4954	5190	1885	494	3881	160	439	172	1021 A.E.L.F.	435515	107342	133285	98799	14918	37549	17000	3571	6592			
1030 CLASS 2	10069	2189	1559	2953	1615	377	1024	8	88	56	1030 CLASS 2	95439	25297	6833	45655	8300	2504	3705	1300	623			
1031 ACP (63)	29								2		1031 ACP (63)	2210			33	575	840	663		99			
1040 CLASS 3	27212	7591	6896	8297	1336	1616	842	7	583	44	1040 CLASS 3	91709	32186	12253	13592	7914	15050	3536	137	6921	120		
816 OTHER ORGANIC CHEMICALS											816 AUTRES PROD. CHIM. ORGANIQUES												
001 FRANCE	189657	58482		81835	9422	29648	8061	114	426	1869	001 FRANCE	178394	57367		69325	11570	19013	16734	604	1776	2005		
002 BELG.-LUXBG.	160042	85457	28019	4999	29167		10000	144	1670	586	002 BELG.-LUXBG.	11549	27316		11549	16958		10255	251	1206	419		
003 NETHERLANDS	347723	122161	29710	27056		119431	37489	434	9138	2304	003 PAYS-BAS	279073	89313	30670	25444		85785	39385	1144	4851	2501		
004 FR GERMANY	449312		67858	39861	173157	138148	22482	1028	5627	1171	004 RF ALLEMAGNE	376448		50711	119055	101977	33499	1893	4464	1760	5885		
006 ITALY	47608	23319	14689	1507	1782		1549	26	5627	4678	006 ITALIE	35481	18277	14467	2131	1882	2355	592	275	5482			
008 UTD. KINGDOM	70146	19021	14511	11166	11310	6271		5871	1627	361	008 ROYAUME-UNI	85688	22380	19393	10548	16024	7228	7817	1901	597			
007 IRELAND	652	57	97	4	2	100	388		3		007 IRLANDE	6488	1138	2226	332	61	621	2023		83			
009 DENMARK	12842	3078	2433	680	193	4307	53		53	269	009 DANEMARK	51781	11272	11308	10326	2656	1302	13217	870	50			
028 NORWAY	741	447	3	75	165	14	27		8		028 NORVEGE	6518	3710	31	708	1650	109	246		10			
030 SWEDEN	5575	1668	82	158	265	7	308	30	3057	1	030 SUÈDE	4903	1902	410	968	310	217	4	5	1190			
032 FINLAND	14452	2398	318	1318	20	10050	208		17		032 FINLANDE	10544	3384	297	1684	125	417	700		6			
036 SWITZERLAND	13657	6032	1830	2182	1140	112	328		26	219	036 SUISSE	53382	24164	11838	6449	3583	1776	6694	371	323			
038 AUSTRIA	5838	5144		457	13	1	20		110		038 AUTRICHE	2416	1513	12	559	24	12	217		42			
040 PORTUGAL	348	25	216	73		32			1		040 PORTUGAL	670	202	182	73		213						
042 SPAIN	9474																						

Tab. 1

Import

January - December 1983 Janvier - Décembre

Origin / consignment Origine / provenance	Quantity 1000 kg										Origin / consignment Origine / provenance	Value 1000 ECU											
	SITC	EUR 10	Deutschland	France	Italia	Nederland	Belg.-Lux.	UK	Ireland	Danmark		Ελλάδα	CTCI	EUR 10	Deutschland	France	Italia	Nederland	Belg.-Lux.	UK	Ireland	Danmark	Ελλάδα
818												818											
732 JAPAN	3821	1830	465	194	245	67	864	54	2			732 JAPON	31749	14487	5569	3197	2143	544	4697	753	33	326	
736 TAIWAN	303	39	8	222		1	33					736 TAIWAN	4030	1381	179	1850		29	562			29	
740 HONG KONG	42											740 HONG-KONG	157			3	11						143
800 AUSTRALIA	11				5			5				800 AUSTRALIE	106	15	7	39	2						
804 NEW ZEALAND	1											804 NOUV.ZELANDE	377	13		87		43					276
958 NOT DETERMIN	109		22	29		56						958 NON DETERMIN	999		370	467		160					2
977 SECRET CTRS.	29546				128	59	26566		2794			977 SECRET	29638				345	50	20462		8781		
1000 W O R L D	1435494	348897	171609	190598	241347	313047	123307	8369	25550	12770	1000 M O N D E	1474145	355327	216487	210927	202209	233541	189490	21402	27557	16605		
1010 INTRA-EC	1277969	311573	156728	187182	225249	295563	84251	7669	18527	11237	1010 INTRA-CE	1150183	258663	168489	178236	168463	217792	117469	12969	14555	13567		
1011 EXTRA-EC	127878	37324	14861	23418	15973	17349	12492	698	4228	1533	1011 EXTRA-CE	97284	47848	32225	33403	15537	11558	8432	4218	3035			
1020 CLASS 1	100396	25775	11042	16448	14775	16538	11333	686	3491	308	1020 CLASSE 1	253169	81781	42645	24434	29677	14323	46345	8297	3173	2494		
1021 EFTA COUNTR.	40408	15715	2450	4243	1602	10183	2741	143	3110	43	1021 A E L E	80416	34766	12761	10442	5699	5064	8267	452	1550	1365		
1030 CLASS 2	6952	697	738	4225	665	136	270	5	173		1030 CLASSE 2	23765	9055	2546	5606	2148	773	2670	78	689	188		
1031 ACP (63)	97	19	39		1	22	16				1031 ACP (63)	2653	689	960	8	745	51	86			4		
1040 CLASS 3	20627	10851	3080	2746	534	676	889	7	563	1181	1040 CLASSE 3	16385	6430	2453	2185	1577	440	2533	56	356	353		
822	MORG.CHEM.ELEMENTS,OXIDES,ETC										822	PROD. CHIMIQUES INORGANIQUES											
001 FRANCE	1060834	300866		155437	76134	389918	57077	22495	3104	55803	001 FRANCE	249654	84517	74426	55481	21417	42665	30035	5400	2236	7903		
002 BELG.-LUXBG.	1690497	282045		564557	15658	791602	1798		7702	248	002 BELG.-LUXBG.	257187	73293	58228	16302	70775		827	4034	293			
003 NETHERLANDS	864985	277582		87132	19968		49937		74671	514	003 PAYS-BAS	177066	62287	36238	96776		40503	13341	10644	1982	365		
004 FR GERMANY	1829508			372933	122681	555509	394537	172121	16039	4049	004 FR ALLEMAGNE	480620		44650		90943	73294	63418	4238	61249	3816		
005 ITALY	76557	25607		36825	3182	2538	1968			5095	005 ITALIE	46650	18479	13800	2587	1757	2434		1543	3850			
006 UTD. KINGDOM	383926	19302		86730	32169	35613	2693			268	006 ROYAUME-UNI	115871	21832	24268	12984	6814	10446		28099	6135	293		
007 IRELAND	23426	72		334	32	49	60			5	007 IRLANDE	7429	251	3870	484	183	130		2517	3			
008 DENMARK	14386	3119		174	10819	26	60			16	008 DANEMARK	3999	2633	216	141	650	32		185	113	19		
009 GREECE	6355			1989	535	28	3484			300	009 GRECE	9407		2120	559	9	6169		3	641			
028 NORWAY	413615	30905		6847	125317	50672	87515	14672	88906	42	028 NORVEGE	82020	29730	3404	7958	5245	2355	18092	1378	19737	121		
030 SWEDEN	104841	18242		10903	2351	12194	21743		3258	7	030 SUEDE	31391	10346	2702	2633	1555	3716		4207	384	5853		
032 FINLAND	23734	2222		910	1147	16880	398		1413	1	032 FINLANDE	21192	6254	4277	1445	2018	980		60	828			
036 SWITZERLAND	58283	38641		14511	2973	256	168		1560	66	036 SUISSE	17105	11391	1983	1808	564	112		875	218	104	50	
038 AUSTRIA	140270	87417		1713	48023	334	468		109	97	038 AUTRICHE	33348	16922	2516	12178	248	1069		256	15	80	66	
040 PORTUGAL	21898			87922	598	8739	1172		21	79	040 PORTUGAL	3193	45	30	406	1024	387		1301				
042 SPAIN	1987			28634	18439	16012	14246		7811	39	042 ESPAGNE	21119	2583	6886	3883	1209	2454		3851	11	195	67	
048 YUGOSLAVIA	27891	7381		110	19746		7			647	048 YOUgoslavIE	11575	6122	157	5160				56			80	
052 TURKEY	9170	5561		265	770	336	470		1753	13	052 TURQUIE	6755	3786	268	739	287	294		1338		43		
056 SOVIET UNION	495229	16121		43583	323609	334	78		933	28040	056 U.R.S.S.	94087	5011	8499	58853	393	154		1117		4977	15083	
058 GERMAN DEM.R	92280			3615	1600	54023	553		2824	16	058 RD.ALLEMANDE	10675	902	1126	3946	306			1173		2562	240	
060 POLAND	26682	16250		2041	2007	64	6082		175	63	060 POLOGNE	10030	4764	1321	740	80			1718		1494		
062 CZECHOSLOVAK	18551	7821		610	7036	2060	133		472	12	062 TCHECOSLOVQ	7738	2424	409	3599	740	60		333	8	156	6	
064 HUNGARY	7973	4233		73	3549	18	27		66	5	064 HONGRIE	3659	2114	188	1136	38	22		138		12	11	
066 ROMANIA	6396	20		917	430		26		6	7356	066 ROUMANIE	2187	51	33	288	115					1700		
068 BULGARIA	1093									631	068 BULGARIE	1017		558		7	45				409		
204 MOROCCO	377095	74464		10249	150989	28439	30679		38812	43563	204 MAROC	75028	15169	1831	30310	5864	5887		7753		8414		
208 ALGERIA	32665	2			25656				2	6803	208 ALGERIE	5980	19	4612					19		1330		
212 TUNISIA	248718			124340	103721	5091			4413	11153	212 TUNISIE	48539		22653	21786	1042			867		2191		
216 LIBYA	44894				8166					36728	216 LIBYE	6694		2237								6457	
272 IVORY COAST	3822								19		272 COTE D'IVOIRE	140											
378 ZAMBIA	1920								6388		380 AFR. DU SUD	41529	17413	922	1441	12923	1975		6855				
390 SOUTH AFRICA	122020	63945		181	1205	49931	370		6388	65	400 ETATS-UNIS	102114	25121	13692	6632	11900	10399	31436	855		1917	162	
400 USA	44023	13164		6030	3219	3050	3894		13019	335	404 CANADA	17684	6352	1732	267	445	1306		7438		130		
404 CANADA	13018	4242		553	177	28	1217		6745	5	412 MEXIQUE	316	141	144	9				19		3		
412 MEXICO	415	381		14	13		2				448 CUBA	5911		66	5737	108							
448 CUBA	1746			10	1710		26			116966	472 TRINIDAD TOB	40066		5995	6317	334					21490	5930	
472 TRINIDAD TOB	232563			36431	39516	1858				4015	480 COLOMBIE	821									820		
480 COLOMBIA	4015									25101	484 VENEZUELA	457	54								4543		
484 VENEZUELA	25201	100									506 BRESIL	7395	1506	3263	2498	127							
508 BRAZIL	32796	6536		12020	12981	1259					512 CHILI	17241	2460	4243	492	2	450		9594				
512 CHILE	1381	195		312	37		800				516 BOLIVIE	692	324	15		353							
516 BOLIVIA	286	137									600 CHYPRE	285			284								
600 CYPRUS	6097				6097					1535	624 ISRAEL	50											

Tab. 1

Import

January - December 1983 Janvier - Décembre

Origin / consignment Origine / provenance	Quantity 1000 kg										Origin / consignment Origine / provenance	Value 1000 ECU									
	EUR 10	Deutschland	France	Italia	Nederland	Belg.-Lux.	UK	Ireland	Danmark	Ελλάδα		CTCI	EUR 10	Deutschland	France	Italia	Nederland	Belg.-Lux.	UK	Ireland	Danmark
833											833										
003 NETHERLANDS	137032	44052	25268	17378		31612	12544	310	3032	2638	003 PAYS-BAS	264192	82907	51885	29831		53401	33268	961	6205	5734
004 FR GERMANY	256116		69927	25854	88674	31353	20482	987	9944	8895	004 RF ALLEMAGNE	482065		128336	84050	106483	63827	54025	2360	25439	17705
005 ITALY	36319	9866	19927		4191	2398	2759	61	242	4811	005 ITALIE	58561	14303	20004	6104	3816	5772			627	7834
006 UTD. KINGDOM	70966	16595	15935	3482	7827	6345			14957	3219	006 ROYAUME-UNI	174228	45282	42886	11954	20112	12282		27267	7891	6582
007 IRELAND	8032	537	65		28			7342		48	007 IRLANDE	15786	2493	311	83	174	32	12530			183
008 DENMARK	19091	7049	5190		69	249		2394		1518	008 DANEMARK	44724	15415	10863	265	6919	552	5930	1066		3714
009 GREECE	256	2			41			87			009 GRECE	684		21	16	281	2	259			
028 NORWAY	9160	1294	446		55			1843			028 NORVEGE	19754	3202	1409	172	5808	48	4832	27	4453	3
030 SWEDEN	23667	4067	438		550	1066		1800	85	15309	030 SUÈDE	31926	4316	927	388	729	992	5119	243	19211	11
032 FINLAND	13923	5592	2160		537			4835	96	313	032 FINLANDE	18064	7820	2551	727	312	54	5626	118	519	527
036 SWITZERLAND	26159	13112	6779		1105	938		2574	176	783	036 SUISSE	72509	31318	14645	3505	3326	2328	12201	1489	2714	893
038 AUSTRIA	19720	16972	121		2047	117		25	2	87	038 AUTRICHE	13022	8918	336	2044	444	434	109	10	304	424
040 PORTUGAL	453		54		13			376			040 PORTUGAL	629	16	66	20	26	395				
042 SPAIN	20272	1929	5078		7948	1611		2474	34	54	042 ESPAGNE	22589	4273	5884	4942	2053	1965	2686	19	233	234
046 YUGOSLAVIA	1593	223			1305	321					046 YOUGOSLAVIE	1333	257	3	976	76	6				
052 TURKEY	355				4			30			052 TURQUIE	364			311	29		24			
058 GERMAN DEM.R	604		196		35	352			19		058 RD ALLEMANDE	530		201	4	72	220				
060 POLAND	328	230			15			83			060 POLOGNE	707	284			77					
062 CZECHOSLOVAK	2195	472	136		1127	444		3			062 TCHÉCOSLOVAQ	873	226	61	355	139		381		33	4
064 HUNGARY	746	226	13		119	83		19			064 HONGRIE	1013	322	17	167	119	14	67	6	14	1
212 TUNISIA	20		3					17			212 TUNISIE	110		11		1		82		347	22
390 SOUTH AFRICA	275		11		20			244			390 AFR. DU SUD	402		44	16	2		339			
400 USA	22825	3609	3325		2130	5178	1446	6263	381	138	400 ETATS-UNIS	119985	24809	16471	12625	19926	7084	33522	3181	906	1356
404 CANADA	1518	89	873		19			5			404 CANADA	2777	149	1662	11	82	15	780	37	39	2
412 MEXICO	615				506			5			412 MEXIQUE	421			412	2		7			
504 PERU	360				360						504 PEROU	289			288						
528 ARGENTINA	28				22						528 ARGENTINE	118	5			63					
612 IRAQ											612 IRAQ	192									
624 ISRAEL	286	1	2		94			126		36	624 ISRAEL	591		2	144	26		192			
647 U.A. EMIRATES	37				21			16			647 EMIRATS ARAB	113				64					
708 SINGAPORE	100	1			6			84			708 SINGAPOUR	444	3	13	35	15		378		57	39
720 CHINA	141	3	15		43			60			720 CHINE	240	4	19	63	3		85	11	40	15
728 SOUTH KOREA	32				11			6		25	728 COREE DU SUD	123			28	58		37			
732 JAPAN	1511	337	425		235	204	24	254	9	6	732 JAPON	10484	2013	2960	1114	2625	313	1180	96	57	126
738 TAIWAN	37	2	1		1			79			738 TAIWAN	126	6	5	6	19		41			49
740 HONG KONG	40	4	1		1			32			740 HONG-KONG	14	19	4	8	6		110	6	1	3
800 AUSTRALIA	68				5			62			800 AUSTRALIE	152	2		26	2		121			
804 NEW ZEALAND	33							32			804 NOUV. ZELANDE	174		7	5			167			
858 NOT DETERMIN	29	2			13			5			858 NON DETERMIN	117		5	41	49		6			
977 SECRET CTRS.	1535				491			1044			977 SECRET	1189				1189					16
1000 W O R L D	929482	212487	192042	93520	153871	100917	93981	18748	37552	26984	1000 M O N D E	1752357	369110	361727	206133	186950	225391	38935	73335	63419	
1010 INTRA-EC	780533	164319	171917	74882	142141	98485	63325	17941	18173	23392	1010 INTRA-CE	1450259	281328	314313	177667	199869	173408	33686	44317	49578	
1011 EXTRA-EC	147396	48169	20125	18847	11242	4450	23011	807	18378	1888	1011 EXTRA-CE	320785	87782	47410	28428	38309	13491	69290	8243	29018	3828
1020 CLASS 1	141603	47223	18713	16268	10547	4077	22460	790	19018	1509	1020 CLASSE 1	314072	26857	45972	26857	35499	13254	67231	5229	28452	3683
1021 EFTA COUNTR.	93078	41037	10001	4306	3447	1780	12578	365	18810	744	1021 A E L E	155817	55393	19932	6855	10645	3867	2931	1888	27209	1949
1030 CLASS 2	1677	13	34	1030	114			402	48	35	1030 CLASSE 2	3252	62	101	969	389		1491	6	129	102
1031 ACP (63)	33		11					20			1031 ACP (63)	118		32	7	1		77			
1040 CLASS 3	4116	932	379	1349	579	371	150	16	317	23	1040 CLASSE 3	3470	818	335	602	418	234	567	17	435	44
541 MEDIC. & PHARMACEUT. PRODUCTS											541 PRODUITS MEDIC. ET PHARMAC.										
001 FRANCE	24203	10131		3536	1865	5955	1687	177	327	525	001 FRANCE	592337	219929		86002	74798	105868	76611	3569	15040	10520
002 BELG.-LUXBG.	12508	4424	2636	1345	2728			140	175	131	002 BELG.-LUXBG.	413660	122156	65546	35147	105784		52631	3266	12170	16958
003 NETHERLANDS	10041	3362	1504	938		2034	1553	312	247	91	003 PAYS-BAS	336358	106684	44478	33651	62206	62138	5512	17104	4805	
004 FR GERMANY	34258	6767	6665	8471	4417	5255	1498	1782	937	824	004 RF ALLEMAGNE	840777	139323	218834	96859	137475	186257	12188	42809	27032	
005 ITALY	10757	1448	1448		779	530		137	58	324	005 ITALIE	215464	68400	66927	13631	21385	28492	1392	2836	13501	
006 UTD. KINGDOM	22421	4267	3694	1826	1882	1570		8032	1027	323	006 ROYAUME-UNI	590141	109558	94311	90160	73216	47014	126070	32579	17233	
007 IRELAND	7601	1251	40		180			259		20	007 IRLANDE	108240	12696	6508	15859	13215	42155			2087	
008 DENMARK	4105	1261	578		482			814	193	72	008 DANEMARK	4948	1302	61	1395	2741	13173	8826		4189	
009 GREECE	54	5	5		23			12			009 GRECE	16598	7231	612	385	1822	1555			25	
028 NORWAY	1707	120	13		65	12		690	3	804	028 NORVEGE	194359	40019	31155	15375	27411	13173	14	3516	18	
030 SWEDEN	5567	1450	567		175	424	338	1132	54	1403	030 SUÈDE	6048	16598	7231	612	385	1822	2828		900	
032 FINLAND	342	49	53		28	30		22		24	032 FINLANDE	10504	1083	991	10657	13498	14546	748	29871	158	
036 SWITZERLAND	24126	6078	2877		2945	1301	2843	3161	82	1437	036 SUISSE	835274	259734	116058	157218	71308	77740	96295	2781	30927	23212
038 AUSTRIA	2734	164																			

Import

January - December 1983 Janvier - Décembre

Origin / consignment Origine / provenance	1000 kg										Quantités	Origin / consignment Origine / provenance	1000 ECU										Valeurs
	SITC	EUR 10	Deutschland	France	Italia	Nederland	Belg.-Lux.	UK	Ireland	Danmark			Ελλάδα	CTCI	EUR 10	Deutschland	France	Italia	Nederland	Belg.-Lux.	UK	Ireland	
404 CANADA	298	56	70	1	21	12	88	35	14	1	404 CANADA	22796	2019	8884	674	802	955	8310	447	652	53		
412 MEXICO	68	33	1	2	26	2	4				412 MEXICO	13482	5732	458	233	5260	1408	254		447	652		
413 BERMUDA	7				7						413 BERMUDES	1745	23			1722					137		
442 PANAMA	568		3								442 PANAMA	714	15	294	106	5	100	183					
448 CUBA	6	6		6							448 CUBA	379	1		378								
453 BAHAMAS	7										453 BAHAMAS	15939	2586	96				10553	2704				
484 VENEZUELA	7										484 VENEZUELA	146			6				37	101			
500 ECUADOR	2										500 PEROU	287	95						102				
504 PERU											504 PERSIL	183							7				
508 BRAZIL	322	214	2	71			33				508 ARGENTINE	13976	9027	223	3021	22	41	816			11		
512 CHILE											512 CHILI	271			261				822		10		
528 ARGENTINA	119	33	51		24		3		11		528 ARGENTINE	3968	2660	725	405	142	5				31		
600 CYPRIUS	193									190	600 CHYPRE	622			20	2			31				
622 ISRAEL	104	15	6	10	18	6	39				622 ISRAEL	2545	429	319	440	230	116	890	4	31	564		
632 SAUDI ARABIA	60				5	36	19				632 ARABIE SAOUD	768		78		99	138	453			86		
636 KUWAIT	1										636 KOWEIT	131		3				111					
664 INDIA	362	124	12	1	3						664 INDI	3958	611	1562	116	193	30	1198		88			
680 THAILAND	13			7	4	2	212	10			680 THAILANDE	805			487	87	16	11	200		2		
700 INDONESIA	83	75			8						700 INDONESIA	6358	5824		1	531							
701 MALAYSIA	31	25					6				701 MALAYSIA	745	531	2		16		185	11				
706 SINGAPORE	35	2			14	5	9				706 SINGAPOUR	3067	33	150	58	423	1266	910		188	39		
708 PHILIPPINES	4				1				3		708 PHILIPPINES	133			32	50	29	17	5				
724 CHINA	3367	1469	484	618	105	240	145	1	303	2	724 CHINE	45373	19241	5456	5990	1221	6461	1738	13	5199	54		
728 NORTH KOREA	2										728 COREE DU NRD	143	108	34				72	4	166	7		
732 SOUTH KOREA	37	14	4	3	10		3	1	2		732 COREE DU SUD	216	240	189				43		76			
738 TAIWAN	576	553	2	10	3		1		6	4	738 TAIWAN	4567	3520	27468	12412	2838	3728	5518	260	3805	826		
740 HONG KONG	28	6		11	6		3	1	3		740 HONG-KONG	651	199	35	108	51	33	123	6	96	14		
800 AUSTRALIA	172			1		2	181	1	3	3	800 AUSTRALIE	4000	269	24	40	458	85	2963	15	68	78		
804 NEW ZEALAND	297	2			1		287		7		804 NOUV ZELANDE	3899	46	16		16	5	3742	43	31			
858 NOT DETERMIN	17		5	4		8					858 NON DETERMIN	1567		36	185		1338		8				
877 SECRET CTRS.	548	2			143		403				877 SECRET	5842	178			1955		3709					
1000 W O R L D	184667	48095	25814	22560	19308	21032	24914	11010	8726	3208	1000 M O N D E	5525147	1333818	810477	638138	554120	644225	789680	188890	227842	137957		
1010 INTRA-EC	125922	30916	18986	16440	12353	16182	14283	10485	3856	2421	1010 INTRA-CE	3293388	880728	457659	398428	402180	482052	169821	129714	96101			
1011 EXTRA-EC	58183	17175	6826	6118	6809	4842	10229	527	4869	788	1011 EXTRA-CE	2224354	652916	352771	352240	153739	240723	303899	28061	98148	41857		
1020 CLASS 1	50588	14071	5979	6422	4427	9039	511	4330	562	542	1020 CLASS 1	2058991	583403	333295	336609	140947	218102	290014	27466	88590	40465		
1021 EFTA COUNTR.	35181	9703	3816	5238	3460	5101	151	3868	458	1021 A E L E	1145579	380012	140028	188990	96528	98657	140023	3896	71249	26196			
1030 CLASS 2	2988	1277	139	123	136	56	1013	14	27	203	1030 CLASS 2	88835	39938	5386	7497	9258	14708	10119	442	722	765		
1031 ACP (63)	282	175			8	1	87				1031 ACP (63)	25907	10744	559	10	146	10558	3890					
1040 CLASS 3	4611	1827	711	731	247	358	175	3	514	45	1040 CLASS 3	76522	29572	14091	8129	3532	7916	3771	150	8735	626		
551 ESSENT.OIL&PERFUME & FLAV.MAT											551 HUILES ESSENT.ET PROD.AROMAT.												
001 FRANCE	6774	2136		1312	540	647	1165	807	73	94	001 FRANCE	92951	30735	16668	7869	5228	19489	9556	892	2514			
002 BELG.-LUXBG	1082	304	184	121	133		132	187	45	16	002 BELG.-LUXBG.	8067	3107	1253	1357	969	504	331	302	244			
003 NETHERLANDS	6751	2067	1083	867	876	878	1084	320	185	287	003 PAYS-BAS	61357	20991	9562	7746	6804	9433	3477	2060	1284			
004 FR GERMANY	5395		1251	867	880	921	521	77	236	176	004 RF ALLEMAGNE	45693		10241	12105	7835	6273	5037	718	2109	1575		
006 ITALY	1914		328	57	57	11	268		18	36	006 ITALIE	17431	4387	7567	1068	161	3253	25	163	807			
007 UTD. KINGDOM	7468	1289	1018	859	1039	218	118		18	72	006 ROYAUME-UNI	64179	14732	10413	8358	8363	2135	17824	1326	1028			
007 IRELAND	1932	232	278	217	517	37	605		18	28	007 IRLANDE	52684	4224	9476	2862	12936	2144	389	672	1183			
008 DENMARK	185	31	5	3	94	14	36	1		1	008 DANEMARK	1301		50	44	287	126	19085					
008 GREECE	220	150	40	5	1		24				009 GRECE	822	258	141	17	9	397	11		72			
028 NORWAY	73						1				028 NORVEGE	150		5	1		9						
030 SWEDEN	374	227	28	8	6		27	5	71		030 SUEDE	890	344	110	28	31	4	75	17	279	2		
036 SWITZERLAND	4137	1692	707	537	230	105	736	8	69	53	036 SUISSE	95460	38127	22895	9514	4246	2928	14792	284	1533	1141		
038 AUSTRIA	422	324	11	9	3	66	6				038 AUTRICHE	1847	1248	161	83	97	119	13	1	72			
040 PORTUGAL	188	71	35	3	2	69	6				040 PORTUGAL	1190	440	193	2	14	39	407	4	88	3		
042 SPAIN	1087	242	306	104	114	24	197	3	88	9	042 ESPAGNE	7820	1304	2497	640	1306	128	1381	52	252	60		
048 YUGOSLAVIA	276	204	5	4	30	12	21				048 YUGOSLAVIE	1743	702	237	93	557	13	141					
052 TURKEY	9		9								052 TURQUIE	3894	12	3530		1	51						
056 SOVIET UNION	166	4	155	4			3				056 U.R.S.S.	4890	121	4645		92							
060 POLAND	94	90			3						060 POLOGNE	178	107	54		15							
062 CZECHOSLOVAK	5				2						062 TCHECOSLOVAK	122		102		20							
064 HUNGARY	43	33									064 HONGRIE	1244	459	451		295	2	37					
066 ROMANIA	78										066 ROUMANIE	307	141	41		125							
068 BULGARIA	95	52	28	12	2		1				068 BULGARIE	3422	229	1090	181	1892		26	4				
070 ALBANIA	23		13	6			3				070 ALBANIE	474		280		28		51					
204 MOROCCO	157	11	142	1			3				204 MAROC	4022	161	3828		21	6	2					
208 ALGERIA											208 ALGERIE	168		168									
212 TUNISIA	103	10	88	2			3				212 TUNISIE	1862	101	1809	21			31					
220 EGYPT	22	2	17		2		1				220 EGYPT	4812	121	4245	6	350		77					
260 GUINEA	10										260 GUINEE	129		129									
272 IVORY COAST	120		89	1			29				272 COTE IVOIRE	1993	6	1413	27			547					
346 KENYA	22						20				346 KENYA	109	6	7				96					
370 MADAGASCAR	570	18	446	1	54		51				370 MADAGASCAR	3469	85	2974	5	156		247					
372 REUNION	45		45								372 REUNION	3298		3298									
375 COMOROS	78		78								375 COMORES	2338						2					
377 MAYOTTE	21		21								377 MAYOTTE	631											
390 SOUTH AFRICA	170	29	134				7				390 AFR. DU SUD	979	172	651	1	20		135					
400 USA	7684	1209	1131	264	1499	378	2427	6															

Tab. 1

Import

January - December 1983 Janvier - Décembre

Origin / consignment Origine / provenance	Quantity 1000 kg										Origin / consignment Origine / provenance	Value 1000 ECU											
	SITC	EUR 10	Deutschland	France	Italia	Nederland	Belg.-Lux.	UK	Ireland	Danmark		Ελλάδα	CTCI	EUR 10	Deutschland	France	Italia	Nederland	Belg.-Lux.	UK	Ireland	Danmark	Ελλάδα
551												551											
452 HAITI		111	5	75		2		29				452 HAITI	4158	211	2906		105		59		934		
453 BAHAMAS		20						6				453 BAHAMAS	673								152		
457 VIRGIN ISLES		8						4		14		457 ILES VIERGES	215								462		
480 DOMINICA		1		2								480 DOMINIQUE	152	15	37		15				85		
484 JAMAICA		38				6		32				484 JAMAIQUE	449		23		138				250		
504 PERU		2						27				504 PEROU	931	68					18		845		
508 BRAZIL		6536	2751	1605	179	150	36	1783		9	43	508 BRESIL	9595	2775	2175	681	265	59		3548	23	86	3
520 PARAGUAY		221	49	100		15		57				520 PARAGUAY	2229	571	931		138			589			
528 ARGENTINA		201	54	95		37		72		15		528 ARGENTINE	2182	617	1072		465			6			
624 ISRAEL		584	163	129	149	75	1	72		2	3	624 ISRAEL	1481	312	218	301	199	20		366		17	28
632 SAUDI ARABIA		5								5		632 ARABIE SAOUD	201										
662 PAKISTAN		4										662 PAKISTAN	201										
684 INDIA		15		3				32				684 INDE	154		141		6			7			
688 SRI LANKA		110	15	23		6		32				688 SRI LANKA	2023	582	2023	67	264	59		848			
690 VIETNAM		55	6	38		9		54				690 VIET-NAM	1204	142	458	78	89	5		422			
700 INDONESIA		800	89	434	14	84	6	174				700 INDONESIA	12050	1548	5733	157	2064	28		2511			9
701 MALAYSIA		13	3	5		2		3				701 MALAYSIA	283	112	105	3	15	7		41			
706 SINGAPORE		21	3	4		10		4				706 SINGAPOUR	1058	131	456		321			150			
720 CHINA		3854	720	1622	140	202	5	1165				720 CHINE	32059	4407	14597	756	1213	32		11080		4	
724 NORTH KOREA		57	3	54								724 COREE DU NRD	174	25	447								
732 JAPAN		104	39	13	10	15	1	13		13		732 JAPON	732	172	495								
736 TAIWAN		43	12	25		2						736 TAI-WAN	283	82	110		18			53			
740 HONG KONG		45		14	11	2		20				740 HONG-KONG	328	5	103	48	8			162			
800 AUSTRALIA		28	11		2			15				800 AUSTRALIE	307	115	39	15	5			133			
808 N. CALEDONIA		6		6								808 N. CALEDONIE	118		116								
958 NON DETERMIN		127		16	110		1					958 NON DETERMIN	2022		89	1903		28					
1000 WORLD		61213	15655	12040	6285	5848	3378	11070	4952	1184	803	1000 MONDE	671938	146972	159770	68705	65351	29664	138225	41133	11710	10408	
1010 INTRA-EC		31735	7403	4166	4718	3259	2725	3818	4247	690	711	1010 INTRA-CE	34433	78764	48704	49155	39138	22872	87587	31843	7525	8707	
1011 EXTRA-EC		29349	8253	7858	1458	2539	649	484	765	484	91	1011 EXTRA-CE	32533	68218	110977	17847	28213	6784	80639	9189	4186	1700	
1020 CLASS 1		14592	4063	2384	958	1933	3521	655	449	3521	56	1020 CLASSE 1	211970	54638	50371	15205	17755	6454	53553	8269	4078	1647	
1021 CLASS 2		2314	780	554	241	178	839	16	228	16	56	1021 A E L E	99556	40161	23365	9640	4347	3068	15405	326	2030	1224	
1030 CLASS 3		10271	3218	3535	360	463	51	2544	51	45	4	1030 CLASSE 2	69211	8073	38081	1392	4778	275	15559	916	104	53	
1031 ACP (63)		910	22	650	2	61		181	14			1031 ACP (63)	9529	149	7022	32	310	59	1494	463			
1040 CLASS 3		4488	972	1939	159	222	5	1191				1040 CLASSE 3	44349	5507	22545	1049	3679	35	11526	4			
553 PERFUMERY, COSM. & TOILET PREP.												553 PARFUMERIE ET PROD. DE BEAUTE											
001 FRANCE		46035	12590		10738	4990	9222	7360	217	737	193	001 FRANCE	453580	138085		96238	48213	56689	100227	2155	11776	2197	
002 BELG.-LUXBG.		28763	6516		400	11743		4090	67	1041	44	002 BELG.-LUXBG.	81511	21443	11203	4131	28858		11283	231	3904	460	
003 NETHERLANDS		23498		2862				4090	87	1041	44	003 PAYS-BAS	68722	16656	13215	7632		20295	4468	1007	3195	254	
004 FR GERMANY		37903		6650				7126	140	971	21	004 RF ALLEMAGNE	177896	32758	29375	43996	26501	36631	1846	5402	1387	1357	
005 ITALY		11619	4796	3591		444		181	27	43	177	005 ITALIE	67044	20651	27102	21796	19123	1820	12836	131	1291	639	
008 UTD. KINGDOM		32631	8165	6138		2941		1628	9135	1327	484	008 ROYAUME-UNI	190236	50886	42571	21796	19123	1820	12836	131	1291	639	
007 IRELAND		6332	2272	959		102		40	2883	9		007 IRLANDE	29707	8406	4578	484	259	1152	136		162		
008 DENMARK		738	186	73		361		29	72	4	2	008 DANEMARK	4143	1429	807	391	56			513	22		25
009 GREECE		29	1	22		2		16	1473			009 GRECE	484	6	391	56			31				
028 NORWAY		1515	3	8		18		16	15			028 NORVEGE	2572	14	97	30	3		126			2302	
030 SWEDEN		1843	60	19		69		36	124	13		030 SUEDE	6841	347	111	97	406	137	617	57	4866	3	
032 FINLAND		646	5	92		84		12	3	357		032 FINLANDE	2758	16	301	611	258	2	124	15	1431		
036 SWITZERLAND		6355	3527	532		811		250	582	22	13	036 SUISSE	58529	25584	5956	8913	4780	2570	8209	197	2011	309	
038 AUSTRIA		1641	1035	23		151		122	275	7	1	038 AUTRICHE	6524	3744	185	766	354	305	1099	4	53	14	
040 PORTUGAL		533		21		475		12	18			040 PORTUGAL	1353	1778	73	1180	35	21	44				
042 SPAIN		3212	206	1578		680		318	55	345	2	042 ESPAGNE	9555	1778	3151	1864	6951	262	439	1405	84	47	
048 YUGOSLAVIA		468	381			60		20	59			048 YOUGOSLAVIE	741	485	2	131	17		192			14	
062 CZECHOSLOVAK		6				6						062 TCHOSLOVACQ	134	1									
064 HUNGARY		29				1						064 HONGRIE	349						216			48	
204 MOROCCO		145	3	141								204 MAROC	278	3	271				3				
212 TUNISIA		161		161								212 TUNISIE	153		153								
272 IVORY COAST		13		6								272 COTE IVOIRE	101	19	65				12				
400 USA		7302	1790	765	393	199	93	3750	264	22	26	400 ETATS-UNIS	44493	10897	4885	2323	1484	666	22892	986	206	174	
404 CANADA		108				12		54	8			404 CANADA	994	37	231	13	55		24	593	32	9	
412 MEXICO		4										412 MEXIQUE	19		126								
483 CAYMAN ISLES		2								12		483 ILES CAYMAN	124								111		
484 JAMAICA		12								72		484 JAMAIQUE	112								242		
508 BRAZIL		107	21			5		9		21		508 BRESIL	277	22	1	4	8		8	242			

Origin / consignment Origine / provenance	Quantity										Quantités	Origin / consignment Origine / provenance	Value										
	SITC	EUR 10	Deutschland	France	Italia	Nederland	Belg.-Lux.	UK	Ireland	Danmark			Ελλάδα	CTCI	EUR 10	Deutschland	France	Italia	Nederland	Belg.-Lux.	UK	Ireland	Danmark
53												53											
1030 CLASS 2		1365	206	594	32	86	11	414	12	2	8	1030 CLASSE 2		7097	1370	1930	309	448	31	2794	124	26	65
1031 ACP (63)		40	3	12				24				1031 ACP (63)		398	23	133	5	10	227				
1040 CLASS 3		189	21	45	23	5	6	40	14	10	27	1040 CLASSE 3		1010	168	127	273	7	17	303	21	46	46
54 SOAP POLISHING & SCOUR. PREP.												54 SAVON & PRODUITS D'ENTRETIEN											
001 FRANCE		97708	19200		11695	9015	28086	27580	468	694	970	001 FRANCE		120969	24148		18606	9408	28333	36796	625	1472	1581
002 BELG.-LUXBG.		228680	63548	68422	5247	69766		16675	487	4004	711	002 BELG.-LUXBG.		196048	53095	48681	7639	63947	17093	542	3526	1543	
003 NETHERLANDS		206253	44127	66294	10827			65124	17533	3705	297	003 PAYS-BAS		178566	34078	57553	14743		52087	14708	833	3900	584
004 FR GERMANY		302369		98942	39032	57633		58766	27758	1053	14031	004 FR ALLEMAGNE		333190		111434	48441	54800	58515	34349	1254	16119	8276
005 ITALY		32108	6740	12825		458		2939	2943	103	216	005 ITALIE		2875	10226	35059		695	2796	3586	129	288	3370
006 UTD. KINGDOM		112368	11828	18054	7640	8683		4936		53475	346	006 ROYAUME-UNI		128968	22489	19082	11216	11571	6500	5854	129	288	3370
007 IRELAND		6197	873	775		110		46			32	007 IRLANDE		27399	4816	1446	627	164	255	16806			683
008 DENMARK		17791	975	115	17	2829		4703			44	008 DANEMARK		13854	4993	209	63	2095	724	5118	403	3593	259
028 NORWAY		8779	2714	314	48	603		174	888		3751	028 NORVEGE		8128	2283	349	113	1688	603			3593	259
030 SWEDEN		14432	3410	1899	89	1341		482	2022		5156	030 SUEDE		3410	1472	3047	1667	113	1688	603			3593
032 FINLAND		258	5	1		95		6	9		142	032 FINLANDE		513	35	4	5	164	5	17			52
036 SWITZERLAND		57933	26844	16441	6612	4681		1415	1783		1006	036 SUISSE		71799	26188	15275	10228	9815	3353	4422	52	2200	266
038 AUSTRIA		9781	5593	1731	1636	173		282	261		2	038 AUTRICHE		9821	4909	2418	1266	210	340	449	16	204	7
040 PORTUGAL		152	17	1		95		2	3		90	040 PORTUGAL		262	16	1	142		103				
042 SPAIN		43776	18163	21067	1973	653		497	1312		176	042 ESPAGNE		37212	16291	14878	2521	961	1324	4	318	61	
046 MALTA		310	16		261				6			046 MALTE		378	31		317	22					
048 YUGOSLAVIA		4696	4023		469				160			048 YOUGOSLAVIE		2450	1889		238		288				
052 TURKEY		155	145									052 TURQUIE		214	198		15						35
058 GERMAN DEM.R		170		21	143						6	058 RD.ALLEMANDE		124			107						
060 POLAND		266	140		7				17			060 POLOGNE		271	245		9		3	14			
062 CZECHOSLOVAK		2703	242	131		1036			94			062 TCHECOSLOVAQ		1779	1218	132	2	376		51			
064 HUNGARY		974	840		74	59			1			064 HONGRIE		696	725		96		2				
068 BULGARIA		300										068 BULGARIE		245									
400 USA		36335	11141	6380	1249	7018	2434	7370	250	243	250	400 ETATS-UNIS		73845	23117	12894	2980	9703	4942	18036	903	706	584
404 CANADA		1281	27	598	2	54		13	558		12	404 CANADA		2294	118	943	24	201	159	761	36	52	
624 ISRAEL		570	22	3	124	151		10	244		15	624 ISRAEL		957	80	13	231	54	18	544	1	19	36
720 CHINA		224	37	1	36	19		4	116		11	720 CHINE		386	68	9	20	35	9	184		19	16
728 SOUTH KOREA		49	22		2				11		5	728 COREE DU SUD		213	83	7	2	4	4	68		11	16
732 JAPAN		543	42	14	325	2	62	47		44	7	732 JAPON		2718	331	111	1767	14	135	184	i	145	30
1000 WORLD		1184829	230375	314101	86814	184285	168180	114549	57559	39774	11212	1000 MONDE		1284434	235031	303912	121674	166569	160048	158382	55543	45468	17807
1010 INTRA-EC		1006685	165312	263426	74583	148429	160792	99482	57240	29105	10426	1010 INTRA-CE		1034084	163630	255063	101356	142672	149212	128481	54520	32474	18451
1011 EXTRA-EC		184104	75063	48668	12217	15836	8483	15087	318	10668	784	1011 EXTRA-CE		230266	81178	48843	20280	23899	10797	29901	1022	12994	1354
1020 CLASS 1		178487	72137	48454	11756	14567	5401	14437	317	10638	782	1020 CLASS 1		224603	78470	48556	19524	23337	10646	28743	1013	12929	1283
1021 EFTA COUNTR.		91310	38574	20385	7477	6893	2395	4961	50	10146	429	1021 A E L E		105386	36482	19718	11781	12421	4558	6083	67	11691	594
1030 CLASS 2		972	68	42	200	155	57	413	1	15	21	1030 CLASS 2		1932	203	118	389	77	138	687	8	40	72
1031 ACP (63)		72			52			19				1031 ACP (63)		240	1	4	90		63	82			
1040 CLASS 3		4666	2860	171	261	1114	6	237		17		1040 CLASS 3		3729	2502	167	266	484	12	273	i	24	
52 FERTILIZERS, MANUFACTURED												52 ENGRAIS MANUFACTURES											
001 FRANCE		1248010	387075		135810	257527	266357	83589	108004	5596	4062	001 FRANCE		160975	44215		18904	28604	36567	14532	18061	1005	1087
002 BELG.-LUXBG.		4331517	1457319	1978646	17953	388663		277305	186759	22250	2622	002 BELG.-LUXBG.		585974	163630	281014	3119	55672	45056	25743	3961	619	
003 NETHERLANDS		3564051	1153706	1562971	821		208232	408444	173561	54484	732	003 PAYS-BAS		501813	158103	218327	739		24779	64355	27795	9218	437
004 FR GERMANY		2501101		422396	216068	364873	892964	201838	154594	243067	5301	004 FR ALLEMAGNE		321139		54834	39500	44231	100610	24806	15818	37213	1329
005 ITALY		344997	158116	86678		4867	387	52785	14182		27982	005 ITALIE		48011	23926	11864	718	120	7530	1396			2877
006 UTD. KINGDOM		493723	114633	54093	2088	72625	36192		117258	196009	18077	006 ROYAUME-UNI		77892	16278	7237	424	8315	3967	38861	2797		13
007 IRELAND		154250	4000	27555	5016	80	341		117258			007 IRLANDE		25757	522	4063	852	14	39	20267			
008 DENMARK		242230	184225	3670	158	20369	520	50020		3068		008 DANEMARK		27984	15981	617	29	2530	72	8186	569		
024 ICELAND		5118			5118							024 ISLANDE		444			444						
028 NORWAY		642848	87411	17249		23617	8526	89716	78	415249		028 NORVEGE		109887	14301	1250		2208	827	15497	17	75787	
030 SWEDEN		296477	29043	10840	664	70919	48358	57918	58862	18773		030 SUEDE		43384	3998	1481	160	9476	6345	8696		17	75787
032 FINLAND		88468	77	3354				79764	5252			032 FINLANDE		12111	35	388				10769	918		
036 SWITZERLAND		4547	1882	482		550		34			1593	036 SUISSE		2240	857	338		680	32	45			287
038 AUSTRIA		529431	6317	75967		775	1344	1724		2942	8212	038 AUTRICHE		82859	68168	1057	13309	74	279	378		366	12

Tab. 1

Import

January - December 1983 Janvier - Décembre

Origin / consignment Origine / provenance	Quantity 1000 kg										Origin / consignment Origine / provenance	Value 1000 ECU											
	SITC	EUR 10	Deutschland	France	Italia	Nederland	Belg.-Lux.	UK	Ireland	Danmark		Ελλάδα	CTCI	EUR 10	Deutschland	France	Italia	Nederland	Belg.-Lux.	UK	Ireland	Danmark	Ελλάδα
582											582												
680 THAILAND		3808			17	1		3790				680 THAILANDE				136	5		557				
706 SINGAPORE												706 SINGAPOUR				118							
732 JAPAN		784	183	40	35			417		32	48	732 JAPON		201	55	38	2	19	302	24		106	
736 TAIWAN		5850						5850				736 TAI-WAN				980			980				
743 MACAO		1575						1575				743 MACAO				390			390				
804 NEW ZEALAND		3855			3855							804 NOUV ZELANDE				316							
977 SECRET CTRS.		37442								37442		977 SECRET				6694						6694	
1000 W O R L D	19987181	4719731	5460078	1783326	1485225	2257036	1970555	1135502	1077142	104586	1000 M O N D E	2785022	619984	738920	306962	187006	273120	283938	176011	174978	14103		
1010 INTRA-EC	12379993	3433275	4136047	378010	1109002	1404992	1182237	636178	343471	40634	1010 INTRA-CE	1749500	428721	63629	140083	166154	184734	130041	54192	6158			
1011 EXTRA-EC	7068834	1274458	1324028	1405318	376225	852045	778321	299318	696231	63892	1011 EXTRA-CE	1028834	191265	163132	243335	46924	106968	109201	45972	114092	7947		
1020 CLASS 1	3430542	888959	421408	501281	145849	384843	328394	232155	514479	12174	1020 CLASSE 1	545940	136788	53255	96383	18623	58485	52900	36956	92229	2321		
1021 EFTA COUNTR.	1685437	628230	39490	96092	104056	59230	237932	71669	438932	9806	1021 A E L E	270169	95211	4648	21064	12764	7451	37390	10252	79873	1616		
1030 CLASS 2	1726078	90634	604789	648399	126251	100954	118413	33389	3197	72	1030 CLASSE 2	272537	17903	76712	118265	17416	15715	20055	5672	599	50		
1031 ACP (83)	86466	53244	20	23977	8225	330514					1031 ACP (83)	5449	2902	3									
1040 CLASS 3	1913219	294867	297853	255638	104126	366247	330514	33772	178555	51647	1040 CLASSE 3	210300	36575	33165	28685	10884	34765	36248	3141	21261	5576		
572 EXPLOSIVES, PYROTECH PROD											572 EXPLOSIFS ET ART. DE PYROTECHN.												
001 FRANCE		3261	599		1716	208	694			2	41	001 FRANCE		18291	2703	7408	775	6585		52	67	701	
002 BELG.-LUXBG.		2892	233	1797	650	117				2	93	002 BELG.-LUXBG.		11750	2146	4419	897			48		735	
003 NETHERLANDS		440	382	2	6		50				003 PAYS-BAS		3944	87	63		296						
004 FR GERMANY		4330		334	918	1007	1251	453	3	144	004 RF ALLEMAGNE		28575	3973	7569	9632	2910	1158	39	935	2359		
005 ITALY		1317	864	85	91	157	13			12	212	005 ITALIE		8287	4282	583	1766	161	17	105	1013		
006 UTD. KINGDOM		1612	8	49	137	16				22	106	006 ROYAUME-UNI		8195	971	1361	548	72		4522	294	192	
028 NORWAY		228	176							1	6	028 NORVEGE		3029	2182	4		492		2	4	365	
030 SWEDEN		1101	86	83	658	132	35	2	1	88	6	030 SUEDE		5567	796	836	2383	954	310	22	20	213	
032 FINLAND		342	35	164	44						96	032 FINLANDE		3868	383	1430	381	3	6			1662	
036 SWITZERLAND		211	11	172	18	5					6	036 SUISSE		2366	485	305	594	951	18			12	
038 AUSTRIA		526	5	12	67	1	17				421	038 AUTRICHE		2202	101	118	743	123	18			1054	
042 SPAIN		405	14	101	276	10				3	4	042 ESPAGNE		1600	93	811	783	5	60				
048 YUGOSLAVIA		2383	1433	618	331						1	048 YUGOSLAVIE		1674	1045	385	222					22	
058 GERMAN DEM.R		140	111		11	6					1	058 RD ALLEMANDE		218			33	14				45	
060 POLAND		554	570							3	11	060 POLOGNE		482	356								79
062 CZECHOSLOVAK		314	201	12	20	2	53				27	062 TCHECOSLOVAQ		821	473	36	118	3	37			154	
064 HUNGARY		408	372								36	064 HONGRIE		312	251								61
390 SOUTH AFRICA		54					54				2	390 AFR. DU SUD		3681				3681					
400 USA		460	18	32	68	334	2			1	2	400 ETATS-UNIS		6560	1082	1073	2645	1258	80	17	1	156	
404 CANADA		21			21						1	404 CANADA		350				344				6	
508 BRAZIL		37	36								140	508 BRESIL		339	326								19
624 ISRAEL		320	179								1	624 ISRAEL		2499	1471			30					987
720 CHINA		9400	5043	1178	184	2339	19			2	824	720 CHINE		17251	6510	2354	406	3668	50			1283	
732 JAPAN		29	18		3					2	732 JAPON		17251	188	85								17
736 TAIWAN		113	101		6					2	736 TAI-WAN		379	320									39
740 HONG KONG		67	12	22	31					6	740 HONG-KONG		154	32	41								7
1000 W O R L D	31067	10453	4777	5104	4324	2411	459	1383	934	1222	1000 M O N D E	133012	32062	16935	29197	21078	14810	1218	4755	3188	9771		
1010 INTRA-EC	13872	2102	2268	3427	1439	2168	456	1374	179	481	1010 INTRA-CE	12897	8491	20851	13610	10023	1178	4681	1402	1788	4771		
1011 EXTRA-EC	17195	8351	2510	1678	2885	248	3	9	753	780	1011 EXTRA-CE	53905	18163	7446	8346	7469	4787	40	95	402	3397		
1020 CLASS 1	5792	1836	1188	1468	495	168	3	9	92	533	1020 CLASSE 1	31313	8405	4549	7801	3639	4685	40	85	402	3397		
1021 EFTA COUNTR.	2438	353	431	787	139	101	2	6	8	1021	1021 EFTA COUNTR.	17106	3999	2689	4102	2030	844	24	66	225	3127		
1030 CLASS 2	550	331	23	39	77					84	1030 CLASSE 2	3467	2169	81	21	126					50		
1040 CLASS 3	10855	6186	1300	204	2351	77			653	84	1040 CLASSE 3	19124	10591	2516	524	3704	101					1020	
582 PRODUCTS OF CONDENSATION, ETC.											582 PRODUITS DE CONDENSATION ETC.												
001 FRANCE		156677	52665		26825	18069	36584	19177	853	2871	1633	001 FRANCE		269494	99297	54149	24085	27831	49774	922	10243	3193	
002 BELG.-LUXBG.		227348	85823	45227	30379	27055				1551	784	002 BELG.-LUXBG.		485447	180190	92069	44425		76545	1894	12053	1228	
003 NETHERLANDS		581650	267771		52704		67465	74532	2091	12807	2365	003 PAYS-BAS		889519	426501	155134	101696	86194	160391	2378	23789	3436	
004 FR GERMANY		574028		178758	117922		69593	94213	73528	6799	10689	004 RF ALLEMAGNE		960188	261988	235980	123722	101085	181285	10030	44419	21680	
005 ITALY		136558	68717	34241	7065		9384	12030	2587	2018	4648	005 ITALIE		101849	78915	58252	100778	15260	21668	3927	6758		
006 UTD. KINGDOM		98424	21636	17599	12840	11786	16518	11160	4638	2265	13	006 ROYAUME-UNI		213243	56440	38452	25409	25146	39845	16933	8498	2520	
007 IRELAND		7574	279	323	45	103	3076	3734	1	1	13	007 IRLANDE		18595	1358	579	275	491	5801	10057	5	29	
008 DENMARK		11104	9096	144	453	302	267	776	66			008 DANEMARK		13132	7906	601	825	752	894	1954	192		
009 GREECE		125	10		101		1	13				009 GRECE		235	209	23							
028 NORWAY		18089	2821	802	307	501	64	5035	128	8416	13	028 NORVEGE		24149	3820	392	8						

Origin / consignment Origine / provenance	1000 kg										Quantités	Origin / consignment Origine / provenance	1000 ECU										Valeurs	
	Quantity	EUR 10	Deutschland	France	Italia	Nederland	Belg.-Lux.	UK	Ireland	Danmark			Ελλάδα	CTCI	EUR 10	Deutschland	France	Italia	Nederland	Belg.-Lux.	UK	Ireland		Danmark
528 ARGENTINA	20											528 ARGENTINE	187											
624 ISRAEL	1528	601	85	71	54		401	207		3	106	624 ISRAEL	2786	972	146	145	210	187	957	162	19	172		
664 INDIA	135	116			2		1					664 INDE	225	189	1		3		3		29			
720 CHINA	411	393										720 CHINE	754	720										
728 SOUTH KOREA	112	4										728 COREE DU SUD	202	10	4		19	31						
732 JAPAN	10891	5313	1702	1151	749	129	1305	20	518			732 JAPON	55055	29958	6109	3719	5356	695	7525	274	1354	65		
736 TAIWAN	108	4										736 TAI-WAN	475	48	110	62	13	6	180		12	64		
740 HONG KONG	37	18										740 HONG-KONG	116	69		20	1	14		3		5		
800 AUSTRALIA	79	10	7		2		11	41				800 AUSTRALIE	218	22	31	15	10	9	174					
858 NOT DETERMIN	87											858 NON DETERMIN	393											
977 SECRET CTRS.	6701	2572										977 SECRET	15190	4986			10204	177						
1000 WORLD	2268729	693551	403525	299484	172423	287225	276804	29435	77055	29247	1000 MONDE	3918646	1104912	692795	545259	368398	332111	649914	40084	141991	43182			
1010 INTRA-EC	1795820	503981	358197	241285	131968	247521	214911	25117	50060	22600	1010 INTRA-CE	3102735	850612	607099	476588	228703	276914	488513	34514	102940	38852			
1011 EXTRA-EC	466341	187003	45332	58152	38327	39667	61895	4319	26999	6647	1011 EXTRA-CE	800337	249321	85689	68463	129490	55022	163396	5573	39054	4329			
1020 CLASS 1	365430	30873	57471	35725	11225	58988	2339	26882	4743	1020 CLASSE 1	760926	230512	80563	67392	128329	48099	159063	4579	38793	3606				
1021 EFTA COUNTR.	205134	111341	20287	20579	5084	2629	18299	442	25714	779	1021 A E L E	308051	137942	41877	33529	12336	7601	37700	617	34852	1597			
1030 CLASS 2	3714	816									1030 CLASSE 2	193	163	6995	327	281	3035	203	60	243				
1040 CLASS 3	97205	49005	14163	614	521	28400	1028	1707	95	1772	1040 CLASSE 3	32712	17395	4281	745	878	6647	1298	790	199	479			
583 PRODUCTS OF POLYMERIZAT., ETC.											583 PRODUITS DE POLYMERISATION ETC													
001 FRANCE	1268552	388193		365634	86568	147659	201592	16348	33194	30364	001 FRANCE	1231028	396074		314852	89394	139772	217063	15059	33518	25296			
002 BELG.-LUXBG.	1458598	477256	313460	219914	149783		213370	11935	47539	25361	002 BELG.-LUXBG.	1563913	526390	337705	217485	157886		240758	13495	47423	22771			
003 NETHERLANDS	1328198	113195	113195	21285			217849	15622	35833	17086	003 PAYS-BAS	1344110	484971	201905	122737		242100	323254	13058	39410	16875			
004 FR GERMANY	1623822	412908	364487	262326	218777	221757	25767	91691	26106	26106	004 RF ALLEMAGNE	1957866	510365	386094	333116	243133	303269	31618	121531	28740				
006 ITALY	657387	220149	142306	28321	35334	64865	11604	11604	53783	4487	006 ITALIE	66554	252185	65554	174745	41769	52848	17385	91491	2082	16828	46370		
008 UTD. KINGDOM	268888	55330	62532	32333	27864	35704	61890	18528	203	203	008 ROYAUME-UNI	433912	99328	45408	41769	52848	17385	91491	2082	16828	46370			
007 IRELAND	16354	537	210	255	313	462	13373	498	78	78	007 IRLANDE	26491	5392	709	487	368	928	18182	827	58	391			
008 DENMARK	31191	8672	3301	5408	1104	7819	9819	26	92	92	008 DANEMARK	72085	13979	3002	10707	2786	30692	827	1706	62	235			
009 GREECE	4567	1316	1152	724	459	17	881	26	92	92	009 GRECE	8367	2613	2069	723	917	42	1706	62	235				
024 ICELAND	62	16		15			29				024 ISLANDE	148	16		77		2	53						
028 NORWAY	170969	44284	10461	15851	10208	2017	48582	943	38443	170	028 NORVEGE	148694	38940	5911	13257	9041	1397	44205	979	34822	142			
030 SWEDEN	196001	44317	21264	13822	6641	50109	1488	51913	2811	2811	030 SUEDE	1210957	52407	22847	12588	8296	4224	52763	1638	53303	2889			
032 FINLAND	39561	8934	1052	1041	1803	604	6957	224	18962	84	032 FINLANDE	46489	11741	3386	1339	3233	588	8471	354	17316	63			
038 SWITZERLAND	96901	49911	10873	16984	3293	3611	7774	237	1747	229	038 SUISSE	138378	70705	18944	18056	6197	5335	13885	478	3271	1507			
038 AUSTRIA	227784	92179	18258	73822	4929	6057	17813	408	11681	3029	038 AUTRICHE	229050	101043	19555	58585	6418	5660	23953	760	11653	2422			
040 PORTUGAL	24526	4647	7375	5576	3165	155	3542	84	1	1	040 PORTUGAL	20283	3457	5459	4125	2702	128	428	110					
042 SPAIN	61496	10833	16787	21177	1438	2729	1644	459	1901	4528	042 ESPAGNE	62123	10031	19845	18560	2214	3468	2245	634	1542	3586			
044 GIBRALTAR	450			450							044 GIBRALTAR	234			234									
046 MALTA	147			100			47				046 MALTE	159			120			39						
048 YUGOSLAVIA	31626	2979	208	25826	297	17	324	3	65	1907	048 YOUgoslavIE	21116	2674	128	16080	256	28	583	14	43	1330			
052 TURKEY	641	31	270	181	36					123	052 TURQUIE	447	22	153	125	68	1							
058 SOVIET UNION	74535	38438	11302	1481	14383	136	7797	493	2941	519	058 U.R.S.S.	41377	22307	835	6773	4574	96	6193	269	8	322			
058 GERMAN DEM.R	72292	37930		4	15018	15900	592	206	2841	211	058 R.F. ALLEMAGNE	42001	21375	7	9031	9351	206	6193	269	8	322			
060 POLAND	16911	5274		3	2084				2705	269	060 POLOGNE	7128	3443	7	1293		405	118	1913	2				
062 CZECHOSLOVAK	69783	50680	3722	736	3241	4082	2269	2503	2150	062 TCHECOSLOVAQ	39337	27657	2733	200	2249	1800	1405	1784	182					
064 HUNGARY	22888	12343	850	1885	1498	1881	1665		883	1851	064 HONGRIE	13724	7599	866	521	1140	605	1043	595	1355				
066 ROMANIA	17232	15844	26	700	114	277	23		474	066 ROUMANIE	9007	8115	317	92	140	29								
068 BULGARIA	6580	575		26	385	124	67		5401	068 BULGARIE	3735	240	27	76	61	40								
204 MOROCCO	189			189						204 MAROC	106			104										
208 ALGERIA	1231		1231							208 ALGERIE	416		416											
216 LIBYA	8963			1827		808	6328			216 LIBYE	4203			1002										
330 SOUTH AFRICA	808	72	37	807	20	69	20			330 AFR. DU SUD	864	113	30	523	9	15								
400 USA	142311	21236	19610	14854	24667	16918	42078	1426	910	614	400 ETATS-UNIS	374525	79785	46639	28402	55212	45630	105220	8049	4478	1529			
404 CANADA	27809	6480	1286	3341	2181	913	9792	169	3547	1120	404 CANADA	31667	7932	1228	3045	1743	75	12604	228	3120	1011			
412 MEXICO	1468	1118		18			330				412 MEXIQUE	1404	714		1			678						
508 BRAZIL	3688	811	1774	16	835	149	101				508 BRESIL	3925	770	2142	56	739	140	78						
528 ARGENTINA	21267	4171	719	508	14510	1128	6882	327	231	470	528 ARGENTINE	14065	2816	555	381	9223	853		237					
624 ISRAEL	41354	10978	1254	18626	1828	645					624 ISRAEL	34022	8632	2014	11954	1900	767	7204	359	700	492			
644 QATAR	2611			2203							644 QATAR	1280	40		1240									
647 U.A.EMIRATES	294			293							647 EMIRATS ARAB	153			149									

Tab. 1

Import

January - December 1983 Janvier - Décembre

Origin / consignment Origine / provenance	Quantity 1000 kg										Origin / consignment Origine / provenance	Value 1000 ECU											
	Quantity	EUR 10	Deutschland	France	Italia	Nederland	Belg.-Lux.	UK	Ireland	Danmark		Ελλάδα	Value	EUR 10	Deutschland	France	Italia	Nederland	Belg.-Lux.	UK	Ireland	Danmark	Ελλάδα
584 CELLULOSE DERIVATIVES, ETC.												584 CELLULOSE, DERIV./CHIMIE CELLUL.											
001 FRANCE	41880	16521		14775	1973	2990	4225	61	653	432	001 FRANCE	104952	39599		30937	6511	0099	13577	285	4508	1438		
002 BELG.-LUXBG.	18597	6429	2724	3499	3782		7236	20	295	610	002 BELG.-LUXBG.	72124	24872	10244	11809	15777		5276	87	1717	2342		
003 NETHERLANDS	13892	3945	2299	1936		2409	2304	168	655	178	003 PAYS-BAS	46247	13693	6711	5971		9141	7481	526	2095	629		
004 FR GERMANY	41603		11107	10986	4673	6382	4796	169	1690	1800	004 RF ALLEMAGNE	137877		34860	35842	13302	20726	18850	3077	5365	6055		
005 ITALY	10306	2065	4763		595	78	2297	123	12	373	005 ITALIE	32010	6352	15989		1150	325	6500	390	43	1261		
006 UTD. KINGDOM	17715	2196	1992	4277	2985	383			1063	1333	006 ROYAUME-UNI	51544	6360	6313	10280	8411	1001		3015	13	378	8	
007 IRELAND	853	30	13		42	1	766				007 IRLANDE	3364	85	81	148	13			879		110		
008 DENMARK	1683	1306	51		48	1	232				008 DANEMARK	3866	2551	164	154	7			176		238	525	
028 NORWAY	1485	554	30	376	186	4	61		136	137	028 NORVEGE	3867	1361	93	853	611	10				106	1010	
030 SWEDEN	5914	163	1708	1057	357	257	1287		51	148	030 SUEDE	13488	623	2935	4286	854	538		2471			72	
032 FINLAND	8387	2059	1538	1341	1075	70	2209			18	032 FINLANDE	11667	3506	1537	1822	1432	55		2656			187	
036 SWITZERLAND	2383	543	206	639	16	85	593		12	62	036 SUISSE	9674	2961	975	2667	90	426		2321		26	167	
038 AUSTRIA	555	162	6	154	15	4	184		29	1	038 AUTRICHE	1739	386	48	302	35	23		819			73	
042 SPAIN	3081	205	101	1709		630	303		12	120	042 ESPAGNE	7901	793	338	3884	1	1603		700			123	
048 YUGOSLAVIA	1754	488		1164	12	83	45		1	1	048 YOUGOSLAVIE	2662	855		1827	39	132		47		3	23	
058 GERMAN DEM.R	728			32	386		76				058 RD.ALLEMANDE	925			48	475		112				23	
060 POLAND	436										060 POLOGNE	898										2	
082 CZECHOSLOVAK		337		223	4				11	60	082 TCHECOSLOVAQ	892	429			336	15					14	
084 HUNGARY	604	181	14	130					39	144	084 HONGRIE	812	209	19	163			51				130	
400 USA	41697	3056	3599	4922	1350	18030	10229	43	235	233	400 ETATS-UNIS	131491	16276	27887	9932	7477	36643	31181	344	950	801		
404 CANADA	105	20	74		4		7				404 CANADA	535	411	17	47	55							
412 MEXICO	1257	988	25		50		194				412 MEXIQUE	2870	2237	43	6	94							
508 BRAZIL	86	11	72								508 BRÉSIL	202	38	153									
624 ISRAEL	341	2	15		32		13			311	624 ISRAËL	1039	14					34					
732 JAPAN	832	272	105	73	35		323		80	12	732 JAPON	4882	1848	564	348	207	117	1183			533		
736 TAIWAN	43	23	4	73	8		1			1	736 TAIWAN	156	76	11	2	19	1	163					
800 AUSTRALIA	154			153							800 AUSTRALIE	496			4	486							
958 NOT DETERMIN	43										958 NON DETERMIN	122			47			76					
977 SECRET CTRS.	4164	3851		313							977 SECRET	10760	10265			515							
1000 WORLD	221438	45405	30290	47715	18097	32043	31392	4183	6336	5977	1000 MONDE	680033	135912	111213	121249	56328	81231	97921	15393	21079	19109		
1010 INTRA-EC	148504	32494	22948	35472	14096	12248	15856	4074	4598	4720	1010 INTRA-CE	452013	93520	76384	84843	44458	40312	55589	14863	17830	14736		
1011 EXTRA-EC	70739	9063	7345	12234	3690	19765	15536	109	1738	1259	1011 EXTRA-CE	187113	32125	34847	29537	11958	40845	42331	530	352	4970		
1020 CLASS 1	68486	7506	7313	11733	3240	19203	15202	107	1445	737	1020 CLASSE 1	188936	29050	34788	25795	11250	39611	41578	503	3189	3021		
1021 EFTA COUNTR.	18726	3480	3486	3766	1689	422	4337	62	1117	365	1021 A.E.F.E.	40673	82339	5639		3021	1069	8450	139	1582	1871		
1030 CLASS 2	1846	13		60			219				1030 CLASSE 2	4662	2398	38	212	217	180	574	28		1005		
1040 CLASS 3	2410	519	18	386	390	481	116		293	207	1040 CLASSE 3	3644	637	20	549	490	1043	178		382	345		
585 OILARTIF.RESINS & PLASTIC MAT											585 AUT.RESINES ART.ET MAT.PLAST.												
001 FRANCE	28291	14169		8341	2171	2077	237	15	156	1115	001 FRANCE	30478	16340		7328	3062	2022	506	40	470	710		
002 BELG.-LUXBG.	11038	7934	671	1168	796		111	10	300	48	002 BELG.-LUXBG.	12731	8325	1296	838	1496		193	47	399	38		
003 NETHERLANDS	58453	22895	7839	16343	5011	1481	902	1775	507	507	003 PAYS-BAS	59245	19441	16925	11330	5394	2406	793	2439	517			
004 FR GERMANY	15577		15577	6718	2611	1497	114		204	129	004 RF ALLEMAGNE	34401		9158	6625	5012	3235	3315	256	4148	614		
005 ITALY	12226	5741	3621	2638	73	44		14			005 ITALIE	12212	4854	4351	2616	144		108	4	38	97		
006 UTD. KINGDOM	6856	1222	394	1070	613	491			668	81	006 ROYAUME-UNI	21617	4702	2444	2935	1928	1630		5427		2386		
007 IRELAND	4822	599	546	251	192	2113	996		116	7	007 IRLANDE	16050	3051	2915	1455	1130	4144	1635		677	43		
008 DENMARK	295	108	65	24	42	5	51				008 DANEMARK	4319	1467	1667	781	196	88				5		
028 NORWAY	1295	601	78	219	128	17	244		7		028 NORVEGE	8231	3705	479	1355	876	94	1702		16			
030 SWEDEN	4135	1008	327	72	2423	5	13		281	6	030 SUEDE	10198	1891	2920	450	2018	15				2767		
032 FINLAND	48	12	25	2	2						032 FINLANDE	258	118	15	115								
036 SWITZERLAND	7632	4247	35	3201	97	37			6		036 SUISSE	6518	2523	613	2377	460	440		22		59		
038 AUSTRIA	22239	17540	263	3829	446	1			140		038 AUTRICHE	9744	7698	451	1302	158	3				132		
040 PORTUGAL	2590	982		809							040 PORTUGAL	1651	335	356	498			452					
042 SPAIN	1644	377		615					17		042 ESPAGNE	3773	575	1715	1383		10		27		41		
048 YUGOSLAVIA	165			165							048 YOUGOSLAVIE	108			108								
058 GERMAN DEM.R	61		39		2				20		058 RD.ALLEMANDE	101		69	2						30		
082 CZECHOSLOVAK	168	34	48	45					25	16	082 TCHECOSLOVAQ	758	3	302	234	1					126		
084 HUNGARY	11	9	2								084 HONGRIE	166	132	28	4								
400 USA	4993	1038	684	873	1576	185	238	379	13	6	400 ETATS-UNIS	17421	4874	2105	1461	4748	855	1118	2087	150	23		
404 CANADA	37	37									404 CANADA	196	304										
508 BRAZIL	8	2	3								508 BRÉSIL	9401	4796	401	1167	2694					343		
624 ISRAEL											624 URUGUAY	605	323	538							44		
628 ARGENTINA											628 ARGENTINE	2217	1213	150	812	35					7		
720 THAILAND	255	95				160					720												

Import

Origin / consignment Origine / provenance	Quantity 1000 kg										Quantités Ελλάδα	Origin / consignment Origine / provenance	Value 1000 ECU										Value Ελλάδα
	SITC	EUR 10	Deutschland	France	Italia	Nederland	Belg.-Lux.	UK	Ireland	Danmark			CTCI	EUR 10	Deutschland	France	Italia	Nederland	Belg.-Lux.	UK	Ireland	Danmark	
		EUR 10	Deutschland	France	Italia	Nederland	Belg.-Lux.	UK	Ireland	Danmark				EUR 10	Deutschland	France	Italia	Nederland	Belg.-Lux.	UK	Ireland	Danmark	
591												591											
004 FR GERMANY	111511		49244	13294	19313	6755	12469	769	6341	3326	004 RF ALLEMAGNE	460947		238566	42203	49555	32719	51428	2086	28561	17829		
005 ITALY	11723	1173	6143		315	677	1124	74	273	1944	005 ITALIE	48348	5287	18503		1994	3782	8463	208	1673	6438		
006 UTD. KINGDOM	36824	5633	8428	3149	3231	2447				1043	006 ROYAUME-UNI	188648	29561	56697	9036	42023	9318	20652	17287	4094			
007 IRELAND	1680	839	42			15		777		2	007 IRLANDE	8636	5395	283	9		2711		54	8			
008 DENMARK	1278	779	84	21	50	69	189	40		48	008 DANEMARK	3283	1583	181	77	159	104	100		154			
009 GREECE	29	4									009 GRECE	108	41		47	10							
028 NORWAY	686										028 NORVEGE	1477			87	11	32			112	17		
030 SWEDEN	1389	210	20		118	4	272	30		6	030 SUEDE	4832	1817	31	51	455			56	1804	94		
032 FINLAND	367	119	20				10			16	032 FINLANDE	879	321	87						280	152		
036 SWITZERLAND	26295	8032	3196	4229	1074	845	7280	101	995	563	036 SUISSE	181987	49663	16011	23763	12511	4984	54214	1605	15554	3062		
038 AUSTRIA	2646	952	1019	118	25	60	59	36		160	038 AUTRICHE	9634	1908	5622	277	101	375	230	38	444	639		
040 PORTUGAL	80		39		29						040 PORTUGAL	243		65	22	72							
042 SPAIN	3035	74	1496		273	31	570	20	31	496	042 ESPAGNE	12409	617	8636	282	513	143	1225	29	65	919		
048 YUGOSLAVIA	708	215								10	048 YUGOSLAVIE	1001		828	165						5		
052 TURKEY	69	13	27								052 TURQUIE	704	114	375	215								
058 GERMAN DEM.R	1624		111	154	938	89	15				058 RD ALLEMANDE	1631		162	279	675	93	12			410		
062 CZECHOSLOVAK	248	149	49				50			317	062 TCHECOSLOVAQ	361	266	56				39					
064 HUNGARY	458	39	40	176	17		12				064 HONGRIE	741	142	96	168	16	129	9			190		
068 BULGARIA	328	171	11		126					20	068 BULGARIE	289	129	12		123					16		
220 SOUTH AFRICA	184					100					220 EGYPT	480											
400 USA	11644	1787	1629	823	66	2931	1356	12	137	114	390 AFR. DU SUD	715			51	497	480				167		
404 CANADA	384	37	225		1510	5	39			1479	400 ETATS-UNIS	81825	14382	13952	5025	8425	18445	14099	143	990	6164		
416 GUATEMALA	87				21					56	404 CANADA	1873	233	770	1	177	32	141		14	505		
508 BRAZIL	352	3	67		50	2	230		87		416 GUATEMALA	198											
528 ARGENTINA	24	14									508 BRESIL	1947	24	629	1	65	36	1192		188			
624 ISRAEL	2552	21	296	180	149	2	462		132	1310	528 ARGENTINE	229	87	1	141								
662 PAKISTAN	36						36				662 PAKISTAN	6621	57	908	636	407	4	2132	1	380	2096		
684 INDIA	14						2			12	684 INDE	231											
701 MALAYSIA	49						47		2		701 MALAYSIA	257			6						130		
720 CHINA	71		51	19	3		6				720 CHINE	128		61	65								
728 SOUTH KOREA	85	31				7	35				728 COREE DU SUD	450	188		22	34	44	162					
732 JAPAN	1459	572	167	58	219	5	251		135	52	732 JAPON	19070	7269	2976	652	1037	108	5039	6	1067	914		
736 TAIWAN	308		24	7	21		11		12	168	736 TAIWAN	918		115	175	100	2	60			435		
800 AUSTRALIA	1										800 AUSTRALIE	137		137									
958 NOT DETERMIN	87					46		32			958 NON DETERMIN	262			42	203					16		
1000 WORLD	325680	41018	97300	43332	35226	23132	43144	10145	18933	13432	1000 MONDE	1454659	197359	437999	134289	149798	103327	233477	28501	117088	62843		
1010 INTRA-EC	270122	28591	88790	36779	30573	19002	31758	9914	16277	8438	1010 INTRA-CE	1123331	118282	387227	102029	124450	78340	152207	26602	96327	36857		
1011 EXTRA-EC	12425	8455	8509	6545	4655	4084	11387	200	2658	4994	1011 EXTRA-CE	331068	78066	50770	32189	28347	24786	2123	76787	1881	20135		
1020 CLASS 1	49014	1830	7839	5905	3339	3883	10480	199	2424	2975	1020 CLASSE 1	315897	77150	48629	30659	23889	24123	5392	56256	1700	17895		
1021 EFTA COUNTR.	31468	9312	4297	293	236	112	650	9	233	1498	1021 A E L E	198267	53710	21788	24285	13152	641	568	4310	1	627		
1030 CLASS 2	3708	76	410	349	1061	89	79			520	1030 CLASSE 2	11975	377	1753	1027	641	568	4310	1	627	2671		
1031 ACP (63)	38	8	21								1031 ACP (63)	154	22	69									
1040 CLASS 3	2739	359	262								1040 CLASSE 3	3188	538	387	513	815	94	193					
582 STARCHES, INULIN, GLUTEN, ETC.											582 AMIDONS, GLUTEN, COLLES ETC.										646		
001 FRANCE	160734	61804		15226	15359	13400	33131	16841	3831	1142	001 FRANCE	135655	47548		19488	14713	19749	24140	6331	2443	1243		
002 BELG.-LUXBG.	128734	16884		7726	55594		5632	950	3122	346	002 BELG.-LUXBG.	97692	29597		8170	17951		9591	1200	5306	605		
003 NETHERLANDS	197914	35211	17774	26362	23650	79300	1457	7820	12967	2740	003 PAYS-BAS	138635	32842	25272	20909	17643	43873	7451	1169	7451			
004 FR GERMANY	118967		25638	22892	29007	12232	12770	1328	13843	1257	004 RF ALLEMAGNE	149671		37251	28219	28806	22139	17449	1216	11519	1981		
005 ITALY	21599	6735	10847		1728	703	733			376	005 ITALIE	15025	4019	6557		1182	388	1908	53	369	3070		
006 UTD. KINGDOM	11758	898	1747	1245	1713	538				206	006 ROYAUME-UNI	28375	3892	4829	5125	3121	1627	7995	1124	662			
007 IRELAND	2855	248	421	108	338	254	1475		4951	71	007 IRLANDE	27291	4386	8112	1520	1867	972	10116		306			
008 DENMARK	26584	2316	1029	489	19322	184	3084	29			008 DANEMARK	21383	4845	2667	1298	9747	472	2285					
028 NORWAY	172	40	131								028 ISLANDE	348	85										
030 SWEDEN	5817	1131	378		61	12		1	585	30	028 NORVEGE	375	37	5									
032 FINLAND	2165	389			115		1129	94	2388	29	030 SUEDE	20733	3228	7027	174	989	384			217	62		
036 SWITZERLAND	4643	1802	1265	148	524	82	1302	20	122	240	032 FINLANDE	2142	355	2	34	23				4221	130		
038 AUSTRIA	904	638	2	104	64	26	503		53	85	036 SUISSE	19688	5195	2663	7938	1140	356	1697	192	318	264		
042 SPAIN	1297	111	693		20	17				41	038 AUTRICHE	1450	939	9	215	39	20	68			168		
048 YUGOSLAVIA	171	113								2	048 ESPAGNE	2064	320	742	33	22	120	540			46		
058 SOVIET UNION	91	37			1						058 U.R.S.S.	131	109		20								
059 GERMAN DEM.R	743										059 RD ALLEMANDE	524		36		21	32				11		
060 POLAND	7070	1946	55	175	24	111	450	2	376		060 POLOGNE	12205	3724	3088	506	3136							

Tab. 1

Import

January - December 1983 Janvier - Décembre

Origin / consignment Origine / provenance	Quantity										Origin / consignment Origine / provenance	Value										
	1000 kg											1000 ECU										
	EUR 10	Deutschland	France	Italia	Nederland	Belg.-Lux.	UK	Ireland	Danmark	Ελλάδα		EUR 10	Deutschland	France	Italia	Nederland	Belg.-Lux.	UK	Ireland	Danmark	Ελλάδα	
SITC											CTCI											
582											592											
1000 WORLD	745166	149977	107923	80083	130202	57718	153091	25860	33503	6809	1000 MONDE	784736	164165	119780	97416	91858	81956	142007	21694	35508	10342	
1010 INTRA-EC	669144	124094	96095	77848	123056	50959	136136	25642	28378	6138	1010 INTRA-EC	613757	126931	97652	84734	77396	62989	109181	18024	28529	8321	
1011 EXTRA-EC	57546	11849	11630	245	745	8781	12512	218	4125	6731	1011 EXTRA-CE	197632	28876	22126	12538	14471	18968	27984	3870	6378	2021	
1020 CLASS 1	34466	7053	3742	1223	3353	5590	8909	215	3717	659	1020 CLASSE 1	114166	21936	16388	11167	10098	17546	24759	3824	6653	1995	
1021 CLASS 2	14458	4035	1780	348	1141	294	2980	169	3286	425	1021 A E L E	44759	9841	9966	8365	2196	779	7339	42	21	17	
1030 CLASS 3	11030	1318	5577	243	508	580	2789	1	8	6	1030 CLASSE 2	6778	1431	2314	247	339	430	1937	42	21	17	
1031 ACP (63)	230	1			10	10	219			1	1031 ACP (63)	370	2			36	332					
1040 CLASS 3	12055	3473	2512	969	3286	591	812	2	401	9	1040 CLASSE 3	16683	5506	3425	1122	4035	990	1286	4	304	9	
598	MISC. CHEMICAL PRODUCTS, NES.										598	PRODUITS CHIMIQUES DIVERS, NDA										
001 FRANCE	528700	204491		118109	57884	79112	44586	877	8765	14896	001 FRANCE	480840	141123		127421	48596	78801	56011	1185	8689	19014	
002 BELG.-LUXBG	1914283	278934		18729	106337		49304	2074	7105	3627	002 BELG.-LUXBG.	454886	196638		40909	37082		17149	2436	6118	5805	
003 NETHERLANDS	777008	439779		67758	64556		132755	1317	11937	2938	003 PAYS-BAS	531837	205719		74151	97723		64713	66495	2474	4810	
004 GERMANY	1073726		321050	171381	203115	228270	105270	3106	31995	9499	004 RF ALLEMAGNE	993363			238022	277795		138440	147010	6604	16428	
005 ITALY	152775	32785	65648		8510	8170		66	383	13495	005 ITALIE	147638		37310	38085		11521	16472	28509	123	589	
006 UTD. KINGDOM	289799	52695	49278	23385	51386	27056		66	18384	4665	006 ROYAUME-UNI	347603		69104	32795	68118	36653		27150	27276	6043	
007 IRELAND	7485	421	474	267	149	510	5531	72	18	115	007 DANEMARK	27336	8532	3102	3340	3733	1539	6179		505	406	
008 DENMARK	45953	30477	1484	1457	6433	700	4574	333	64	495	008 ISLANDE	47882	15601	3739	5643	13475	1750	5923	627	1	1124	
009 GREECE	10441	2364	49	5918	976	999				22	009 ISLANDE	3720	2050	122	290	351	466				10	
024 ICELAND	10502	5703	396	831	1005	1547	1208			22	024 NORVEGE	24478	4794	1327	1297	3654	8772	250	2099	62	62	
028 NORWAY	88029	10184	2579	1858	15788	6065	45107	725	5550	184	028 NORVEGE	70554	18294	12188	8574	5748	3616	11446	785	9672	233	
030 SWEDEN	95077	26776	14556	6724	6587	1005	21236	3271	15139	283	030 SUEDE	124470	12197	3700	1468	472	4605	111	931	179	179	
032 FINLAND	33914	7492	2582	2975	2703	501	15554	338	1415	256	032 FINLANDE	17489	3826	23841	25021	7510	12624	499	2969	1483		
036 SWITZERLAND	54186	23641	13525	6845	3484	3101	2267	127	875	301	036 SUISSE	124470	16973	991	6247	905	871	753	10	173	234	
038 AUSTRIA	48243	25878	1464	19363	458	702	249	1	53	75	038 AUTRICHE	92668	12524	11879	8274	54577	393	4697	4	319	263	
040 PORTUGAL	109647	23050	26102	15634	36185	820	7231	3	621	1	040 PORTUGAL	28983	3928	5723	2059	585	5647	10705	44	29	56	
042 SPAIN	44406	4775	11301	4714	1477	8500	13283	27	38	160	042 ESPAGNE	1299	749	15	469	1				9	2	
048 YUGOSLAVIA	3103	1183	9	1728	29	21	6			2	048 YOUGOSLAVIE	1299	749	15	469	1				9	2	
056 SOVIET UNION	733	614								1	056 U.R.S.S.	285	223		33	9				17	2	
058 GERMAN DEM.R	10520		6609	2614	181	632	321			163	058 RD.ALLEMANDE	4854	3164	844	944	427	236			31	8	
060 POLAND	10776	8297	1062	108	898		376	20		14	060 POLOGNE	2422	1059	261	605	253				191	14	
062 CZECHOSLOVAK	4468	2612	139	1223	135		20		36	21	062 TCHECOSLOVAK	2176	1645	46	446	12	8			4	17	
064 HUNGARY	3100	2063	184	587	6	25	167		68	21	064 HONGRIE	1307	629	48	266	9	14	102	15	33	6	
066 ROMANIA	1788	777	2	992				17		35	066 ROUMANIE	1021	472	2	532						16	
068 BULGARIA	684	378		273						35	068 BULGARIE	323	205		102							
390 SOUTH AFRICA	2440	274	618	551	620	75	402			1	390 AFF. DU SUD	2460	481	436	728	168	278	379	6	10010	2926	
400 USA	240595	56523	34512	15221	53788	35604	36918	2219	4650	1160	400 ETATS-UNIS	619601	141420	113498	56082	96284	69510	118707	11184	27	369	
404 CANADA	9486	333	138	69	264	195	8141	12	298	38	404 CANADA	8804	1682	1434	895	119	364	379	6	10010	2926	
412 MEXICO	1321	1321							19	1	412 MEXIQUE	832	791	10	217	11				11		
424 HONDURAS	2910	2238	16	426	149					1	424 HONDURAS	1560	1250	10	217	39		12				
432 NICARAGUA	365	287		60			18			1	432 NICARAGUA	232	181		22			78	4			
442 PANAMA										1	442 PANAMA	104										
484 VENEZUELA	1161	133	227	259			542			1	484 VENEZUELA	1693	55	90	146			1397				
486 GUYANA	29215	72	2218				26925			1	486 GUYANA	5587		22	490			5075				
508 BRAZIL	17344	5813	4395	1118	212	2135	3671	2		2	508 BRÉSIL	21739	6840	6204	1341	277	2567	4484	26			
512 CHILE	63		27	3590	476					1	512 CHILI	354		351	3196	380						
528 ARGENTINA	4063		98	165						12	528 ARGENTINE	4071		495	818	15	8	216	8	49		
624 ISRAEL	80	49	98			2	46			1	624 ISRAEL	1385	107	162	818	30		191				
662 PAKISTAN	80						80			6	662 PAKISTAN	223	2	2	30	107	15	111			13	
684 INDIA	452	23	183	110		15	113			1	684 INDE	554	69	239	107	42	61					
680 THAILAND	33	1	31							1	680 THAILANDE	191	15	73	227	296	11	665	92			
701 MALAYSIA	48	1				16	30			1	701 MALAYSIA	1500	209	227	296	11	665	92				
706 SINGAPORE	129	30	2		6		88			1	706 SINGAPOUR	147	78	2	2	18	7	162				
708 PHILIPPINES	1148	545	360	110			132			2	708 PHILIPPINES	1162	498	365	130	7810	702	8963	607	120	2	
720 CHINA	99388	21862	7437	6561	16246	1533	45515	1066	174	2	720 CHINE	34524	10053	3508	2939	7810	702	8963	607	120	2	
728 SOUTH KOREA	457	61	1738	995	741	466	8378	2	211	41	728 CORÉE DU SUD	1253	781	38	1	253	1830	12585	39	771	161	
732 JAPAN	13621	1047	1							1	732 JAPON	49273	13029	7978	7292	5588	1830	12585	39	771	161	
736 TAIWAN	437	293	153							1	736 TAI-WAN	569	159	29	341	6		30				
740 HONG KONG	1306	150					532		3	1	740 HONG-KONG	679	108	3	2	2		30				
800 AUSTRALIA	98	4	3				90			1	800 AUSTRALIE	723	160	85	7	21		444			3	
804 NEW ZEALAND	19	9					6			3	804 NOUV.ZELANDE	568	282	3	16			315			2	
858 NOT DETERMIN	1313		13	143		1152		2		3	858 NON DETERMIN	3332	17	75	514	37	2740	17176				
977 SECRET CTRS.	54104	25			100		53979			1	977 SECRET	17230										
1000 WORLD	5802587	1278907	2086811	502313	577942	541682	577889	78617	107782	52844	1000 MONDE	4227687	977250	717887	731433	497098	448078	608853	54372	120141	74797	
1010 INTRA-EC	4800180	1042843	1958058	404794	434774	477572	250202	70788	78588	49725	1010 INTRA-EC	3043190	690593	520411	598878	310585	340587	382028	40728	92536	63884	
1011 EXTRA-EC	947096	234041	130547	97376	143072	62961	238890	7828	29175	3117	1011 EXTRA-CE	1163928	288640	197379	134039	186487	102748	208431	13641	27603	5330	
1																						

Tab. 1

Import

January - December 1983 Janvier - Décembre

Origin / consignment Origine / provenance	Quantity 1000 kg										Origin / consignment Origine / provenance	Value 1000 ECU											
	SITC	EUR 10	Deutschland	France	Italia	Nederland	Belg.-Lux.	UK	Ireland	Danmark		Ελλάδα	CTCI	EUR 10	Deutschland	France	Italia	Nederland	Belg.-Lux.	UK	Ireland	Danmark	Ελλάδα
511.11 ETHYLENE												511.11 ETHYLENE											
001 FRANCE	114376				32876	11217		65266	5017			001 FRANCE	63702			18495	6469	35738	3000				
002 BELG.-LUXBG.	3837	2826	26			865						002 BELG.-LUXBG.	2253	1836	53		564						
003 NETHERLANDS	494113	68223	5537					415598	4755			003 PAYS-BAS	27637	41297	3123			232457	2494				
004 FR GERMANY	367415			505	10942			355968				004 RF ALLEMAGNE	214473			305	8265	207897					
005 UTD. KINGDOM	123066	27965	7262		32787			55052				006 ROYAUME-UNI	68867	16279	4404		17540						
026 NORWAY	10514	3005	1503	2245	3761							028 NORVEGE	5789	1674		1095							
033 FINLAND	10514											032 FINLANDE	8213	8213									
040 PORTUGAL	14165	14165										040 PORTUGAL	3537			3537							
208 ALGERIA	12254		1306	6863								208 ALGERIE	6277	705		5572							
412 MEXICO	24339	2735		21604								412 MEXIQUE	14472	1867		12605							
484 VENEZUELA	4194	4194										484 VENEZUELA	2003	2003									
508 BRAZIL	29751			23736	6015							508 BRESIL	16388			13286	3602						
528 ARGENTINA	11864			7024	4840							528 ARGENTINE	6724			3816	2908						
1000 WORLD	1216751	123113	15636	105799	70547	891884	9772				1000 MONDE	682580	72969	9090	58719	39568	506738	5494	1				
1010 INTRA-EC	1102808	99015		33381	55391	891884	9772				1010 INTRA-CE	628687	59212	7585	18800	30838	506738	5494	1				
1011 EXTRA-EC	113843	24098		2811	14816						1011 EXTRA-CE	63914	13757	1505	39919	8730	3						
1020 CLASS 1	31543	17170		1503	8109						1020 CLASSE 1	17551	9887	800	4640	2221	3						
1021 EFTA COUNTR.	31543	17170		1503	8109						1021 A E L E	17538	9887	800	4631	2220							
1030 CLASS 2	82400	6928	1308	63309	10855						1030 CLASSE 2	46363	3870	705	35279	6509							
511.12 PROPYLENE											511.12 PROPYLENE												
001 FRANCE	131493	24664			26758	68332	11739					001 FRANCE	54921	8396			10445	30399	4681				
002 BELG.-LUXBG.	96939	48276	3755	2	38434		8472					002 BELG.-LUXBG.	38493	18554	1563	7	15177						
003 NETHERLANDS	384391	276514	2040	261		97338	8238					003 PAYS-BAS	152834	108516	682	138		40052	3448				
004 FR GERMANY	15168	1039		199	13160	763	22860					004 RF ALLEMAGNE	6599		435	78	5719	348	19				
005 ITALY	24184											005 ITALIE	10080		544								
006 UTD. KINGDOM	37170	31360			2578	3211			21			006 ROYAUME-UNI	18348	15924			1094	1309				21	
008 GREECE	2212		2212									008 GRECE	968										
028 NORWAY	6835	5487					1366					028 NORVEGE	2745	2206	966								
030 SWEDEN	55059		8274		885		45900					030 SUEDE	22969									537	
032 FINLAND	47787	43492			1842		2453					032 FINLANDE	21091	19334	3033		957	18979				1037	
036 SWITZERLAND	1000						1000					036 SUISSE	467				720					467	
038 AUSTRIA	2767	2767										038 AUTRICHE	1044	1044									
040 PORTUGAL	17361	5425										040 PORTUGAL	7325	2312									
042 SPAIN	46189	13018	3954	3532	797	1374	10562					042 ESPAGNE	17982	5231	1387	1180	303	533	4480				
048 YUGOSLAVIA	2313	1955			358							048 YOUgosLAVIE	790	846			144						
058 GERMAN DEM.R	18552		2303	1915		14334						058 RD ALLEMANDE	7284		877	752			5655				
060 POLAND	3797	3797										060 POLOGNE	1514										
062 CZECHOSLOVAK	26547	20078		4472		1997						062 TCHECOSLOVAQ	10302	7722		1765		815					
064 HUNGARY	48608	38797		9811								064 HONGRIE	18626	14784		3882							
476 NL ANTILLES	6230						6230					476 ANTILLES NL	2945									2945	
508 BRAZIL	700				700							508 BRESIL	307									307	
1000 WORLD	975329	515875	24880	20551	82455	187349	144398	21	21		1000 MONDE	397859	207190	9487	7922	34417	79112	59510	21				
1010 INTRA-EC	891604	380882	10349	482	78930	169644	51316				1010 INTRA-CE	282267	152416	4190	220	32435	72108	20877					
1011 EXTRA-EC	283725	134793	14531	20089	3525	17703	93082				1011 EXTRA-CE	115392	54775	5297	7702	1981	7004	38633					
1020 CLASS 1	179291	72121	12228	3891	3525	86152					1020 CLASSE 1	74413	30775	4420	1323	1981	533	35381					
1021 EFTA COUNTR.	130807	57150	8274		2727	1374	61282				1021 A E L E	55442	24898	3033		1678	533	25500					
1030 CLASS 2	6930					6930					1030 CLASSE 2	3252											
1040 CLASS 3	97504	62672	2303	16198		16331					1040 CLASSE 3	37725	23999	877	6378		6471						
511.13 BUTYLENES, BUTADIENES AND METHYLBUTADIENES											511.13 BUTYLENES, BUTADIENES ET METHYLBUTADIENES												
001 FRANCE	10770	3152		183	1438	5036	981					001 FRANCE	8265	2352		129	896	3689	1199				
002 BELG.-LUXBG.	10535	253	2466	184	640		7010					002 BELG.-LUXBG.	6559	221	1655	780	450						
003 NETHERLANDS	150853	14234	71465	1280		46064	17810					003 PAYS-BAS	97295	9256	45938	896	28389	12816					
004 FR GERMANY	126121		73983	4538	41108	6480	12					004 RF ALLEMAGNE	85077		52927	3324	24561	4197	78				
005 ITALY	6110	537	1737		15	219	3602					005 ITALIE	4317	347	1152								
006 UTD. KINGDOM	5080	62	4262		756							006 ROYAUME-UNI	3559	67	3185	10	74						
032 FINLAND	7258		5718				1540					032 FINLANDE	5429		4278								
038 AUSTRIA	9815	706	5622	2410	1077							038 AUTRICHE	7313	487	4298	1712	816		1150				
042 SPAIN	8142		3716		3884		1542					042 ESPAGNE	5662	2717			1867						
062 CZECHOSLOVAK	14936	2506	3391	9039								062 TCHECOSLOVAQ	9940	1692	2185	6063							
400 USA	3581	182	2221		132	966	85		15			400 ETATS-UNIS	4932	262	2830		100	1469	143	28			
732 JAPAN	3416	456	383		750	1822	4					732 JAPON	5180	651	484	987	3	3045	10				
1000 WORLD	357748	22068	175012	18431	49051	60586	32585	15	15		1000 MONDE	243838	15334	121768	13963	29030	40853	22682	28				
1010 INTRA-EC	309467	18237	183914	6144	43858	57789	29415																

Import

January - December 1983 Janvier - Décembre

Tab. 1

Origin / consignment Origine / provenance	Quantity 1000 kg										Origin / consignment Origine / provenance	Value 1000 ECU														
	SITC	EUR 10	Deutschland	France	Italia	Nederland	Belg.-Lux.	UK	Ireland	Danmark		Ελλάδα	CTCI	EUR 10	Deutschland	France	Italia	Nederland	Belg.-Lux.	UK	Ireland	Danmark	Ελλάδα			
811.23												811.23														
040 PORTUGAL		41437	237	5338	19925	13886	77	2074				040 PORTUGAL		15234	81	1749	7608	5038	29	729						
042 SPAIN		28231		7551	17439	1644		1597				042 ESPAGNE		10471		2958	6305	586		622						
048 YUGOSLAVIA		14432			14410							048 YOUUGOSLAVIE		5372			5362									
058 SOVIET UNION		34220	1321	1005		16860	432	14602			22	058 U.R.S.S.		12799	486	356		6484	161	5332				10		
060 POLAND		4247				4102						060 Pologne		1535				1478								
062 CZECHOSLOVAK		5655	2906	535	959						146	062 TCHÉCOSLOVAQ		2026	983	207	341						57			
064 HUNGARY		42117	7124	3219	28575						1255	064 HONGRIE		15293	2490	1133	10269						495			
066 ROMANIA		37161			34815	2346					1385	066 ROUMANIE		14715			13857						543		769	
068 BULGARIA		15728			13845						1881	068 BULGARIE		6157			5295									
284 SIERRA LEONE		3147										284 SIERRA LEONE		1218												862
400 USA		18285	2827	209	2	14799	13	3147				400 ETATS-UNIS		6905	1090	90	5	5487	4	1218						
404 CANADA		51127	3855	2556	13	32764	68	428			17	404 CANADA		19696	1493	978	5	12505	27	223						
472 TRINIDAD,TOB		3918		632		2760	524	11530				472 TRINIDAD,TOB		1422		233	6	995	194	4565			116		5	
508 BRAZIL		620	127			483						508 BRÉSIL		238	54			184								
624 ISRAEL		35274			33531							624 ISRAËL		13698			12939									
664 INDIA		400			400							664 INDE		141												
732 JAPAN		4963		997		3966						732 JAPON		1683		367										
1000 WORLD		571931	52548	75050	170672	161505	44840	53585		3032	7760	1000 MONDE		217150	19201	28880	65101	60994	18428	20431	1443	1231	3441			
1010 INTRA-EC		212678	33338	63008	8521	50905	43252	20206		2881	3139	1010 INTRA-CE		81998	12250	20809	2752	20009	16014	7741	1439	1231	3441			
1011 EXTRA-EC		359187	19210	22042	164181	110500	1115	33379		35	5486	1011 EXTRA-CE		135111	6951	8071	62349	40985	414	12690	14	1230	2407			
1020 CLASS 1		176379	7731	16651	52001	159	77	15630		35	23	1020 CLASSE 1		65768	2939	6143	19409	30914	59	6140	14	135	15			
1021 EFTA COUNTR.		59332	1019	5338	30623	159	77	15630		35	23	1021 A E L E		21840	355	1749	7733	11020	29	729	8	17				
1030 CLASS 2		43389	127	632	33957	3254	524	3147		1748	1748	1030 CLASSE 2		16727	54	233	13089	1178	194	1218						
1031 ACP (63)		7063		632		2760	524	3147				1031 ACP (63)		2640		233		995	194	1218						
1040 CLASS 3		139368	11352	4759	78183	23551	432	14602			2784	1040 CLASSE 3		52618	3956	1695	29851	8892	161	5332						
811.24	ETHYLENE, CHEMICALLY OR COMMERCIALY PURE											811.24														
	BL: CONF. ETHYLENE, OTHER THAN FOR POWER OR HEATING											BL: CONF. L'ETHYLENE, AUTRES QUE POUR CARBURATION OU COMBUSTION														
	UK: CONF. PARAXYLENE OTHER THAN FOR POWER OR HEATING											UK: CONF. LE PARAXYLENE AUTRE QUE POUR CARBURATION OU COMBUSTION														
001 FRANCE		33503	8175			7649	30	17649				001 FRANCE		16129	4333			3867	6	7923						
002 BELG.-LUXBG.		15915	3568	3418		7148		1761				002 BELG.-LUXBG.		7024	1542	1396		3374			10					
003 NETHERLANDS		184799	74224	22535	12			63254	24495	254		003 PAYS-BAS		80003	42272	10346										
004 FR GERMANY		53030		2924	2418	9514		352	37799	1		004 RF ALLEMAGNE		23239		1639			34349	119	10667	127				
005 ITALY		21457	10284	2949		2496		1457	4035			005 ITALIE		12053	6214	1486		4799	952	15393						
006 UTD. KINGDOM		30861	20419	270	1	9582						006 ROYAUME-UNI		17390	11647	152		1590		1700						
032 FINLAND		442				4422						032 FINLANDE		1831				6303								
036 SWITZERLAND		438	19									036 SUISSE		197	26			1831								
038 AUSTRIA		1041	1041		23			291				038 AUTRICHE		438					9		126					
040 PORTUGAL		37573	4907	6487	16295	7889	2995	90	4336			040 PORTUGAL		19732	2735	3068	7467	4820	1842							
042 SPAIN		9231	69	836		3898	90					042 ESPAGNE		3774	27	344		1575	41	1787						
048 YUGOSLAVIA		8785				8785						048 YOUUGOSLAVIE		3693			3693									
058 SOVIET UNION		11011	6084	853		4074						058 U.R.S.S.		5182	2963	426		1791								
058 GERMAN DEM.R		3709		3425			137					058 RD ALLEMANDE		1605												
062 CZECHOSLOVAK		22133	17675	839	1055							062 TCHÉCOSLOVAQ		11783	9799	337			56							
064 HUNGARY		9728	6239	1698				2564				064 HONGRIE		3848	2405	682							1052			
284 SIERRA LEONE		2582	23	2950								284 ALGERIE		1290	10	1276							480			
400 USA		50382	4832	326		7122	35973	1319		810		400 ETATS-UNIS		30348	2931	154		3835	22492	591						
404 CANADA		47232	4106	432		32698	363	9433				404 CANADA		19683	1754	162		13547	149	4071						
472 TRINIDAD,TOB		4754				3771		983				472 TRINIDAD,TOB		1959				1559		400						
508 BRAZIL		7184	2399			4785						508 BRÉSIL		3258	1260			1998								
624 ARGENTINA		14136				14136						624 ARGENTINE		6911				6911								
624 ISRAEL		3278			2707							624 ISRAËL		1614			1352									
732 JAPAN		485	452	7	2	17		7				732 JAPON		568	506	12	1352			28						
1000 WORLD		578183	184574	49948	30387	119408	104854	102116		884	4695	1000 MONDE		291665	90885	22956	14518	56630	60018	43583	424	1946	705			
1010 INTRA-EC		339568	116970	32095	2430	36387	65093	85745		884	1529	1010 INTRA-CE		173848	66008	15018	1310	18333	35427	38584	424	1946	705			
1011 EXTRA-EC		238615	47904	17853	27965	83019	39581	16371			1247	1011 EXTRA-CE		117816	24877	7938	13208	37697	24591	6990						
1020 CLASS 1		159501	15424	8088	24105	58245	39424	15387			810	1020 CLASSE 1		80267	8419	3739	11200	25435	24533	6589						
1021 EFTA COUNTR.		43390	5966	6487	15318	12311		291				1021 A E L E		22205	3198	3068	7503	6451	1851	126						
1030 CLASS 2		32374	2422	2950	2707	22701		983				1030 CLASSE 2		15049	1269	1276	1352	10471		400						
1031 ACP (63)		4796				3771		983				1031 ACP (63)		1978				1559		400						

Origin / consignment Origine / provenance	Quantity 1000 kg										Quantités	Origin / consignment Origine / provenance	Value 1000 ECU										Valeurs								
	SITC	EUR 10	Deutschland	France	Italia	Nederland	Belg.-Lux.	UK	Ireland	Danmark			Ελλάδα	CTCI	EUR 10	Deutschland	France	Italia	Nederland	Belg.-Lux.	UK	Ireland		Danmark	Ελλάδα						
511.32												511.32																			
038 AUSTRIA		1040	808		232							038 AUTRICHE		433	330		103														
042 SPAIN		4807	3514	265		675	353					042 ESPAGNE		1798	1325	100		236	133												
058 GERMAN DEM.R		1002				967	35					058 RD ALLEMANDE		303				294	9												
060 POLAND		2088	2088									060 POLOGNE		705	705																
400 USA		1571	189	1026	28	322	3			3		400 ETATS-UNIS		643	142	352	16	115	13			3									
1000 WORLD		45811	17356	8780	4713	5558	4333		1102	1634	2335	1000 MONDE		18514	7136	3328	2082	2047	1587		691	747	896								
1010 INTRA-EC		33481	10442	7448	4265	3571	3942		1101	377	2335	1010 INTRA-CE		13811	4536	2863	1882	1391	1428		671	164	896								
1011 EXTRA-EC		12333	6914	1333	449	1987	391			1258		1011 EXTRA-CE		4703	2600	486	220	655	159		20	583									
1020 CLASS 1		6964	4547	1333	449	1020	356			1258		1020 CLASSE 1		3618	1822	466	220	361	146		20	583									
1021 EFTA COUNTR.		255	844	42	420	23				1255		1021 A E L E		1178	355	14	202	3			20	579									
1040 CLASS 3		3369	2367			967	35					1040 CLASSE 3		1081	778			294	9												
511.33 TETRACHLOROETHYLENE (PERCHLOROETHYLENE) BL: CONF. FOR COUNTRY 508												511.33 TETRACHLOROETHYLENE (PERCHLOROETHYLENE) BL: CONF. POUR LE PAYS 508																			
001 FRANCE		10532	3481		6349	143	307	51		116		001 FRANCE		4071	1328		2434	102	107	24		41	35								
002 BELG.-LUXBG.		11348	5290	716	56	4743		345		199		002 BELG.-LUXBG.		3795	1945	256	29	1383			133		1								
003 NETHERLANDS		10568	6452	933	154	1019	1041	264		125	580	003 PAYS-BAS		4041	2417		59		416	450	127	62	169								
004 FR GERMANY		35632	4317	9886	8757	7710	1993	6037		598	539	004 FR ALLEMAGNE		10905	2588	2527	2122	924	2128		83	241	192								
005 ITALY		4317	1721	1485		314		747		50	50	005 ITALIE		1567	621	507	144					171	17								
006 UTD. KINGDOM		418		58	27					36		006 ROYAUME-UNI		284	26	48															
030 SWEDEN		355	184	27	23					121		030 SUEDE		153	73	20	10														
036 SWITZERLAND		337	209		128							036 SUISSE		132	76	1	55														
038 AUSTRIA		4317	3852		465							038 AUTRICHE		1568	1380		188														
042 SPAIN		2041	1153		750	21				49		042 ESPAGNE		698	463		186	8	28				13								
062 CZECHOSLOVAK		463	440				23					062 TCHECOSLOVAQ		139	132																
066 ROMANIA		688	23					665				066 ROUMANIE		171	7					164											
400 USA		3813	150		204	2595		864				400 ETATS-UNIS		1122	58		72	672		320											
1000 WORLD		85077	22953	13195	16933	15527	4147	9062	942	995	1323	1000 MONDE		28599	8501	3784	5614	4432	1767		428	408	433								
1010 INTRA-EC		72852	16944	13078	15343	12811	4058	7332	942	874	1254	1010 INTRA-CE		24583	6312	3717	5106	3752	1732	3252	428	358	418								
1011 EXTRA-EC		12105	6009	118	1571	2616	91	1830		121	49	1011 EXTRA-CE		4011	2188	47	508	680	35	489			13								
1020 CLASS 1		10862	5546	27	1571	2616	68	864		121	49	1020 CLASSE 1		3671	2050	21	508	680	28	320			13								
1021 EFTA COUNTR.		5009	4244	27	617					121		1021 A E L E		1852	1529	21	251			164											
1040 CLASS 3		1242	463	91			23	665				1040 CLASSE 3		336	139	26		7													
511.39 OTHER HALOGENATED DERIVATIVES OF HYDROCARBONS NL: NO BREAKDOWN BY COUNTRIES FOR CHLOROFLUOROMETHANES, NO BREAKDOWN BY COUNTRIES FOR COUNTRIES 024 TO 858 FOR MIXED DERIVATIVES OF ACYCLIC HYDROCARBONS OTHER THAN CHLOROFLUOROMETHANES AND NO BREAKDOWN BY COUNTRIES FOR COUNTRIES 001 AND 002 FOR HALOGENATED DERIVATIVES OF AROMATIC HYDROCARBONS, OTHER THAN CHLOROBENZENE, 1,4-DICHLOROBENZENE, DOT DE: BREAKDOWN BY COUNTRIES INCOMPLETE FOR DICHLOROMETHANE UK: QUANTITIES CONF. AND NO BREAKDOWN BY COUNTRIES FOR VALUE FOR CHLOROMETHANE AND CHLOROETHANE, NO BREAKDOWN BY COUNTRIES FOR HEXACHLOROCYCLOHEXANES AND CONF. CARBON TETRACHLORIDE AND HALOGENATED DERIVATIVES OF AROMATIC HYDROCARBONS OTHER THAN CHLOROBENZENE, 1,4-DICHLOROBENZENE, DOT DK: NO BREAKDOWN BY COUNTRIES FOR 3-CHLOROPROPENE AND 3-CHLORO-2-METHYLPROPENE												511.39 AUTRES DERIVES HALOGENES DES HYDROCARBURES NL: PAS DE VENTILATION PAR PAYS POUR LES CHLOROFLUOROMETHANES, PAS DE VENTILATION PAR PAYS POUR LES PAYS 024 A 858 POUR LES DERIVES MIXTES DES HYDROCARBURES ACYCLIQUES AUTRES QUE CHLOROFLUOROMETHANES ET PAS DE VENTILATION PAR PAYS POUR LES PAYS 001 ET 002 POUR LES DERIVES HALOGENES DES HYDROCARBURES AROMATIQUES, AUTRES QUE CHLOROBENZENE, 1,4-DICHLOROBENZENE, DOT DE: VENTILATION PAR PAYS INCOMPLETE POUR LE DICHLOROMETHANE UK: QUANTITES CONF. ET PAS DE VENTILATION PAR PAYS POUR LES VALEURS POUR LE CHLOROMETHANE ET LE CHLOROETHANE, PAS DE VENTI- LATION PAR PAYS POUR LES HEXACHLOROCYCLOHEXANES ET CONF. LE TETRACHLORURE DE CARBONE ET LES DERIVES HALOGENES DES HYDROCARBURES AROMATIQUES, AUTRES QUE CHLOROBENZENE, 1,4-DICHLOROBENZENE, DOT DK: PAS DE VENTILATION PAR PAYS POUR 3-CHLOROPROPENE ET 3-CHLORO-2-METHYLPROPENE																			
001 FRANCE		95035	45987	12595	24218	7083	12082	3981	241	1220	223	001 FRANCE		74793	29739		20724	6878	9852	6000	329	1091	180								
002 BELG.-LUXBG.		50618	26305	7783	1181	7407		2013	122	742	251	002 BELG.-LUXBG.		24383	9436	7285	1268	3471	1864	104	691	244									
003 NETHERLANDS		63221	28260	6187	6187	11348	11348	6669	130	1464	130	003 PAYS-BAS		57328	23649	6987	6833		8726	393	1412	125									
004 FR GERMANY		331881	42132	73193	154208	28438	27027	1040	4668	1155	1470	004 FR ALLEMAGNE		146222	24704	42579	41159	9200	8726	815	4066	1066									
005 ITALY		22483	11069	7613	193	1482	551	5	80	1470	825	005 ITALIE		15440	6717	5792	159	15254	16579	818	4066	656									
006 UTD. KINGDOM		86670	57483	8162	8414	3304	3762		2517	2203		006 ROYAUME-UNI		41832	18536	6177	5251	2868	3522	2846	1988	644									
007 IRELAND		1252		3		6		1243				007 IRLANDE		279		24				244											
030 SWEDEN		3160	44	40		2975	40	16		45		030 SUEDE		106	64	19		862	89	2		24									
032 FINLAND		88	70					18				032 FINLANDE		1117		1094				3											
036 SWITZERLAND		3948	2628	114	84	1021		1		6	8	036 SUISSE		6337	1204	799	574	211	17	30	3500	10									
038 AUSTRIA		530	97	442	12			19				038 AUTRICHE		273	51	88	16	3	79			38									
042 SPAIN		6039	884	4020	558	546		51				042 ESPAGNE		5068	883	3223	657	266	234	36											
056 SOVIET UNION		2330	631	65		1037	597					056 U.R.S.S.		789	34																
058 GERMAN DEM.R		2482		858	19	1078	57			470		058 RD ALLEMANDE		1020		309	3														
060 POLAND		6547	2448	1428	1690		983					060 POLOGNE		2707	1190	666	369		462			254									
062 CZECHOSLOVAK		5226	1246	2189	1460		331					062 TCHECOSLOVAQ		2458	464	1287	548		159												
066 ROMANIA		6881	180			38					6663	066 ROUMANIE		1663	131								1512								
216 LIBYA		698									698	216 LIBYE		151																	
390 SOUTH AFRICA		109		99		10						390 AFR. DU SUD		169		152				17											
400 USA		33343	3866	6622	2615	8506	1993	5748	3	104	3884	400 ETATS-UNIS		31445	5065	6574	3399	6982	2056	4648	73	228	2420								
404 CANADA		24		2								404 CANADA		368	46	76	244														
506 BRAZIL		9238	139	8884	80	95		40				506 BRESIL		2043	107	1779	58	67													
624 ISRAEL		11137	189	210	3528	754	1384	4834		163	77	624 ISRAEL		10645	316	3266	358	1631	3117			354	44								
720 CHINA		101	2	96	3							720 CHINE		602	15	575															
732 JAPAN		470	80	127	40			219				732 JAPON		1123	199	452															

Tab. 1

Import

January - December 1983 Janvier - Décembre

Origin / consignment Origine / provenance	Quantity 1000 kg										Quantités	Origin / consignment Origine / provenance	Value 1000 ECU										Valeurs
	SITC	EUR 10	Deutschland	France	Italia	Nederland	Belg.-Lux.	UK	Ireland	Danmark			Ελλάδα	CTCI	EUR 10	Deutschland	France	Italia	Nederland	Belg.-Lux.	UK	Ireland	
511.40												511.40											
002 BELG.-LUXBG.	33045	32211	348	262	39		166			1	18	002 BELG.-LUXBG.	18566	17314	623	291	45		266			4	23
003 NETHERLANDS	2674	474	329	135			1389					003 PAYS-BAS	4244	1175	641	355		392	266			3	
004 FR GERMANY	16146		3351	2389	1259	5408	3228	182	132	197	197	004 RF ALLEMAGNE	16727		3532	2907	1476	4266	1618			157	96
005 ITALY	5851	2072	1746			275	1256	213		289	289	006 ITALIE	4443	1112	1090		340	1056	514				207
006 UTD. KINGDOM	6364	3272	2479		277	164						006 ROYAUME-UNI	5332	2134	2019	318	385	71		207	194		331
008 DENMARK	214				214			206	431			008 DANEMARK	229			227		2					
030 SWEDEN	773	118	403	226		17				9		030 SUÈDE	738	86	225	373	26	19				7	
032 FINLAND	326	306	20									032 FINLANDE	395	376	17								
036 SWITZERLAND	1663	123	72	156		4	1301			4		036 SUISSE	2979	861	429	555	6	20	1090		18		
040 PORTUGAL	90											040 PORTUGAL	223	223									
042 SPAIN	130					95	35					042 ESPAGNE	103					74	29				
058 SOVIET UNION	1907	1128	478				201				100	058 U.R.S.S.	1089	457	390			140					102
058 GERMAN DEM.R	192		51			120	21					058 RD ALLEMANDE	124		21			83					
060 POLAND	2737	1270		747		360	360					060 Pologne	2169	552		956		482	177				
062 CZECHOSLOVAK	1382	1284	10		60	45	20			3		062 TCHECOSLOVAQ	575	477	22			28	46				2
064 HUNGARY	347									287		064 HONGRIE	428			74							352
068 ROMANIA	1445	325				300	100			720		068 ROUMANIE	1707	424				434	111				738
068 BULGARIA	303						3			300		068 BULGARIE	353					7					346
400 USA	9395	5503	445	244	955	1059	1182	1	6			400 ETATS-UNIS	15832	6329	1845	294	2155	1276	3868	42	23		
720 CHINA	114	22	56	5	16		15					720 CHINE	494	149	127	11	108	99					
732 JAPAN	548	110	46	20		104	50		85	133		732 JAPON	2120	515	166	88		489	155	197			510
1000 WORLD	93820	51637	9873	5301	9320	10918	9534	492	678	2087	2087	1000 MONDE	84718	34304	11215	7088	5158	9828	13417	669	406	2633	
1010 INTRA-EC	72720	41323	8253	3824	2287	8314	6239	406	659	505	505	1010 INTRA-CE	53035	23782	7903	4707	2785	6321	7823	429	359	568	
1011 EXTRA-EC	21450	10314	1621	1478	873	2104	3285	88	18	1562	1562	1011 EXTRA-CE	29581	10542	3310	2374	2301	2907	5794	239	47	2067	
1020 CLASS 1	12978	6272	986	659	956	1279	2568	86	19	153	153	1020 CLASSE 1	22458	8435	2671	1317	2187	1880	5143	239	47	526	
1021 EFTA COUNTR.	2884	658	495	395	1	21	1301					1021 A E L E	4384	1591	671	935	31	1090			25		
1030 CLASS 2	67	13	41	5			7					1030 CLASSE 2	188	49	68	13	7	51					
1040 CLASS 3	8405	4029	594	812	16	825	720					1040 CLASSE 3	6938	2058	561	1044	108	1027	599				1541
512.11 METHYL ALCOHOL (METHANOL)												512.11 ALCOOL METHYLIQUE (METHANOL)											
UK: CONFIDENTIAL DK: CONFIDENTIAL												UK: CONFIDENTIEL DK: CONFIDENTIEL											
001 FRANCE	18236	8663		25	553	8995						001 FRANCE	3787	1764		21	131	1868					3
002 BELG.-LUXBG.	3338	1387	1410	66	389			86				002 BELG.-LUXBG.	967	318	532	12	83				22		
003 NETHERLANDS	501214	395922	35508	1022		68306		162		294	294	003 PAYS-BAS	99049	78073	7255	234		13346			63	76	
004 FR GERMANY	12346		3436	638	3650	4482		131		9	9	004 RF ALLEMAGNE	3225		911	291	896	1055			50	22	
006 UTD. KINGDOM	356721	281976	30214	24191	8724	6754		4862				006 ROYAUME-UNI	70847	54591	6275	5582	1733	1204		1482			
008 DENMARK	953	953										008 DANEMARK	200	200									
036 SWITZERLAND	11063	11030		33								036 SUISSE	2237	2192		45							
038 AUSTRIA	1103	1103										038 AUTRICHE	229	229									
048 YUGOSLAVIA	29218	7654		17464						4100	4100	048 YOUGOSLAVIE	5688	1638		3286							762
058 SOVIET UNION	7664	4969	2545		150							058 U.R.S.S.	1402	859	473		30						
062 CZECHOSLOVAK	659	659										062 TCHECOSLOVAQ	126	126									
066 ROMANIA	300				300							066 ROUMANIE	124			124							
208 ALGERIA	71214	5682		63868						1664	1664	208 ALGERIE	10912	1139		9390							383
216 LIBYA	180087	8315	26960	110117	11176					3519	3519	216 LIBYE	29872	1440	4881	20952	1883			6			716
400 USA	124711	53279	285	5772	56066	9290		16		1	1	400 ETATS-UNIS	21922	9155	93	1030	9908	1728					2
404 CANADA	92084	18414	3660	61877	8133							404 CANADA	15854	3296	755	10367	1436						
412 MEXICO	36474		794	35680								412 MEXIQUE	700		164	6836							
450 WEST INDIES	1173											450 INDES OCCID.	193										
624 ISRAEL	7440			6094	962					2346	2346	624 ISRAEL	1609	193		1054							556
632 SAUDI ARABIA	4220	3256										632 ARABIE SAOUD	814	656			159						
1000 WORLD	1440669	804435	104812	264522	143563	108002		5260		12075	12075	1000 MONDE	276150	155911	21340	48907	25192	20648		1603		2549	
1010 INTRA-EC	892869	688901	70568	25942	13316	88578		5242		322	322	1010 INTRA-CE	178093	134948	14974	6140	2842	17483		1597		109	
1011 EXTRA-EC	547797	115533	34244	238580	130248	17423		18		11753	11753	1011 EXTRA-CE	98057	20963	6366	42768	22349	3165				2440	
1020 CLASS 1	258435	91479	3945	23509	117959	17423		18		4102	4102	1020 CLASSE 1	45979	16511	848	4408	20277	3165			6	764	
1021 EFTA COUNTR.	12182	12133		33	16							1021 A E L E	2469	2421		45							
1030 CLASS 2	280618	18427	27754	214771	12137	150				7529	7529	1030 CLASSE 2	50406	3428	5045	38236	2045						1655
1040 CLASS 3	8748	5628	2545	300	150					123	123	1040 CLASSE 3	1675	1025	473	124	30						23
512.12 PROPYL AND ISOPROPYL ALCOHOLS (PROPANOLS)												512.12 ALCOOL PROPYLIQUE (ISOPROPYLIQUE) (PROPANOLS)											
BL: CONF. FOR COUNTRIES 003 AND 400, PROPANE-1-OL AND CONF. FOR COUNTRY 528, PROPANE-2-OL												BL: CONF. POUR LES PAYS 003 ET 400, LE PROPANE-1-OL ET CONF. POUR LE PAYS 528, LE PROPANE-2-OL											
001 FRANCE	6817	195		6354		61		7		200	200	001 FRANCE	3156	96		2904		35					119
002 BELG.-LUXBG.	11561	3932	3274	758	236																		

Tab. 1

Import

January - December 1983 Janvier - Décembre

Origin / consignment Origine / provenance	Quantity 1000 kg										Quantités	Origin / consignment Origine / provenance	Value 1000 ECU										Valeurs
	SITC	EUR 10	Deutschland	France	Italia	Nederland	Belg.-Lux.	UK	Ireland	Danmark			Ελλάδα	CTC1	EUR 10	Deutschland	France	Italia	Nederland	Belg.-Lux.	UK	Ireland	
512.13 BUTYL ALCOHOLS (BUTANOLS) UK: NO BREAKDOWN BY COUNTRIES FOR BUTANOL AND ISOMERS THEREOF, OTHER THAN 2-METHYLPROPAN-2-OL AND BUTAN-1-OL																							
001	FRANCE	37809	738		25623	3129	6961	1158				001	FRANCE	18193	359		11758	1647	3738	693			
002	BELG.-LUXBG.	1322	198	53	42	337		687		5		002	BELG.-LUXBG.	782	89	33	61	177		409	3		
003	NETHERLANDS	132741	123208		143	1091		6329			206	003	PAYS-BAS	48456	43433	126	546		815	3308			
004	FR GERMANY	70501		12418	14615	25696	11925	3433			26	004	RF ALLEMAGNE	36847		6876	7780	13702	6481	2365	87	1534	
006	UTD. KINGDOM	884	1327	196		8751					10	006	ROYAUME-UNI	4336	296	195	3931	2110		109		208	
030	SWEDEN	9913	814	617	44	3958	863	3178				030	SUEDE	6306	455	317	13		443	1760			
038	AUSTRIA	16514	773	138	15488		119				439	038	AUTRICHE	7261	387	61	6762		51				
042	SPAIN	2341	2341									042	ESPAGNE	993	993								
048	YUGOSLAVIA	1021	493		528							048	YOUOSLAVIE	336			154						
058	SOVIET UNION	604	6			598						058	U.R.S.S.	255	5			250					
058	GERMAN DEM.R	532		227	253	23	29					058	RD ALLEMANDE	265		112	126	11	16				
062	CZECHOSLOVAK	1281	679		437	165						062	TCHECOSLOVAC	554	281		202	71					
064	HUNGARY	114	114					32				064	HONGRIE	728	48		668		14				
066	ROMANIA	9550	580		8630		79	23			38	066	ROUMANIE	3945	336		3528		45			22	
068	BULGARIA	2724	1053	184		1487						068	BULGARIE	1547	603	86		858					
400	USA	8245	13	302		6387	1543					400	ETATS-UNIS	3480	9	159		2519	793				
404	CANADA	2052	602			1253	187					404	CANADA	672	184			400	88				
977	SECRET CTRS.	11416						11416				977	SECRET	5632					6632				
1000	WORLD	318541	132974	14273	68512	49911	23418	26202	270	2701	280	1000	MONDE	141931	47704	7960	31730	25664	12576	14170	221	1747	
1010	INTRA-EC	250727	125472	12809	41521	35331	20612	11608	270	2262	242	1010	INTRA-CE	110825	44191	7225	20230	19375	11134	6775	221	1537	
1011	EXTRA-EC	58398	7502	1484	26990	13580	2807	3178		439	38	1011	EXTRA-CE	25472	3513	734	11499	6289	1442	1763		210	
1020	CLASS 1	40206	5044	1054	16140	11625	2722	3178		439		1020	CLASSE 1	18147	2212	537	6974	5053	1398	1783		210	
1021	EFTA COUNTR.	28492	1585	733	1558	3989	982	3178		439		1021	A E L E	12621	844	378	6801	2133	494	1761		210	
1040	CLASS 3	18184	2431	410	10850	2351	84				38	1040	CLASSE 3	7295	1272	197	4526	1236	43			22	
512.14 OCTYL ALCOHOLS (OCTANOLS) BL: CONF. 2-ETHYLHEX-1-OL DK: CONF. OCTYL ALCOHOLS, OTHER THAN 2-ETHYLHEXAN-1-OL																							
001	FRANCE	29097	1063		24378	714	471	2471				001	FRANCE	20701	703		17600	475	303	1620			
002	BELG.-LUXBG.	919		19	127	21		752				002	BELG.-LUXBG.	679		13	92	14		460			
003	NETHERLANDS	11010	679	1021	261		414	6260				003	PAYS-BAS	7460	440	649	2020		268	4077			
004	FR GERMANY	58601		19257	34778	3210	11	2248			9	004	RF ALLEMAGNE	40176		13568	21908	3046	17	1552		6	
006	UTD. KINGDOM	11114	167	8568	118	2085	137			38	48	006	ROYAUME-UNI	6802	111	5303	15	1207	83			48	
030	SWEDEN	4809	43	67		623		4076				030	SUEDE	3181	30	46		422					
062	CZECHOSLOVAK	528	528									062	TCHECOSLOVAC	267	267					2683			
066	ROMANIA	600			600							066	ROUMANIE	350			350						
400	USA	1281	7	1	1270	1		2				400	ETATS-UNIS	977	12	4	939	2	6		11	1	
412	MEXICO	496						496				412	MEXIQUE	312						312			
1000	WORLD	118598	2507	29073	63923	6854	1034	18395	52	48	48	1000	MONDE	80908	1679	19673	42338	5168	679	10714	108	61	
1010	INTRA-EC	111837	1808	29004	6030	6030	1033	11730	52	48		1010	INTRA-CE	75789	1253	19623	41632	4742	671	7709	108	48	
1011	EXTRA-EC	7758	599	69	1891	824		4575				1011	EXTRA-CE	8128	51	1306	424	8	3008				
1020	CLASS 1	6135	71	69	1292	624		4079				1020	CLASSE 1	4194	59	51	958	424	8			2	
1021	EFTA COUNTR.	4852	64	67	22	623		4076				1021	A E L E	3217	47	47	17	422		2583		1	
1030	CLASS 2	496						496				1030	CLASSE 2	312						312			
1040	CLASS 3	1128	528		600							1040	CLASSE 3	617	267		350						
512.15 ETHYLENE GLYCOL (ETHANEDIOL)																							
001	FRANCE	12078	666		11023	48	121	7	19		192	001	FRANCE	6117	404		5499	28	57	5	11	113	
002	BELG.-LUXBG.	106024	65981	13313	2498	15961		7015	9	1267		002	BELG.-LUXBG.	46092	28544	6331	1338	6178		3092		604	
003	NETHERLANDS	106403	38788	28759	14258	11974	11051	218	20	1335	54	003	PAYS-BAS	51148	19594	13198	6787	5933	4811	119	10	696	
004	FR GERMANY	28695		5157	4341	12530	5415	1184		2		004	RF ALLEMAGNE	14718		2653	2651	6176	2524	647	3	21	
005	ITALY	1080	141	916						23		005	ITALIE	452	66	365							
006	UTD. KINGDOM	15591	1294	582	167	8789	469		4290			006	ROYAUME-UNI	8277	744	324	114	4485	250		2360	61	
030	SWEDEN	2725	1978	105				520		122		030	SUEDE	1375	1009	48				257			
038	SWITZERLAND	4144			152	3992						038	SUISSE	2331	1		71	2213		48			
058	SOVIET UNION	3079	114	588		1593	784					058	U.R.S.S.	1239	42	296		617	294				
062	CZECHOSLOVAK	1050		195		855						062	TCHECOSLOVAC	469		96	373						
400	USA	21289	588	1368	11436	784	6635	184	3	311		400	ETATS-UNIS	9307	301	648	4630	333	2808	402	14	171	
404	CANADA	365				365						404	CANADA	125									
412	MEXICO	2384	43	142		1214	985					412	MEXIQUE	956	16	82		516	400				
508	BRAZIL	4671	211	178		9	4275					508	BRESIL	1998	128	77		1791					
1000	WORLD	309748	109794	51300	44824	45263	30687	20005	4540	1754	1581	1000	MONDE	144742	50849	24090	21509	20674	14072	9294	2513	882	
1010	INTRA-EC	263913	106850	48727	32288	37327	17978	19302	4538	1322	1581	1010	INTRA-CE	126836	49351	22872	16387	18867	8764	8589	2499	650	
1011	EXTRA-EC	39840	2944	2574	12537	7936	12709	704	3	433		1011	EXTRA-CE	17904	1498	1218	5122	3807	705	14	232		
1020	CLASS 1	28649	2577	1473	11681	5120	6658	704	3	433		1020	CLASSE 1	13200	1313	696	4749	2670	2821	705	14	232	
1021	EFTA COUNTR.	6945	1988	105	218	3992	520			122		1021	A E L E	3737	1012	48	100	2213		303		61	
1030	CLASS 2	709	254	318								1030	CLASSE 2	2994	144	139							
1040	CLASS 3	4136	114	783	855	1593	781					1040	CLASSE 3	1710	42	382	373	617					
512.16 ETHYL ALCOHOL (ETHANOL) OR NEUTRAL SPIRITS, UNDENATURED, OF A STRENGTH OF 80 DEGREES HIGHER; DENATURED SPIRITS (INCLUDING ETHYL ALCOHOL AND NEUTRAL SPIRITS) OF ANY STRENGTH DE: BREAKDOWN BY COUNTRIES INCOMPLETE FOR ETHYL ALCOHOL, UNDENATURED, OF AN ALCOHOLIC STRENGTH OF 80% OR HIGHER UK: CONF. ETHYL ALCOHOL, UNDENATURED, IF NOT WAREHOUSED, OR WAREHOUSED LESS THAN 3 YEARS																							
001	FRANCE	46264	505		9571	8058	8008	19251	262	558	51	001	FRANCE	24846	244		4322	4495	4246	11110	144	235	
002	BELG.-LUXBG.	9635	225		1025	5818				766		002	BELG.-LUXBG.	5095	1146		353	3209				383	
003	NETHERLANDS	15180	8910		905		1604	3757			4	003	PAYS-BAS	8613	4646		404		1114	2443		6	
004	FR GERMANY	21311		54	55	3874	10886	37		6393	11	004	RF ALLEMAGNE	11585		202	143	2312	5874	22		2992	
005	ITALY	3998	2058			1583		375				005	ITALIE	2444	1237			838		269		36	
006	UTD. KINGDOM	61881		17664	10214	3136	14337		2961	13569		006	ROYAUME-UNI	30183		8141	3778	1655	8100		2157	63	

Tab. 1

Import

January - December 1983 Janvier - Décembre

Origin / consignment Origine / provenance	1000 kg										Origin / consignment Origine / provenance	1000 ECU										
	Quantité											Valeur										
SITC	EUR 10	Deutschland	France	Italia	Nederland	Belg.-Lux.	UK	Ireland	Danmark	Ελλάδα	CTC1	EUR 10	Deutschland	France	Italia	Nederland	Belg.-Lux.	UK	Ireland	Danmark	Ελλάδα	
512.16											512.16											
007 IRELAND	292				23	17				252	007 IRLANDE					18	8				175	
028 NORWAY	6678									6606	028 NORVEGE										2727	
042 SPAIN	9416	363	8725		207					69	042 ESPAGNE	142	2749		106						36	
060 POLAND	300			266						52	060 POLOGNE				106						31	
064 HUNGARY	359			359							064 HONGRIE				158						23	
342 SOMALIA	300	26			274						342 SOMALIE					162					72	
390 SOUTH AFRICA	394	339		55							390 AFR. DU SUD	124			36							
400 USA	3321	1209			1320	510			278		400 ETATS-UNIS	672				780	193		7	139		
404 CANADA	533					533					404 CANADA	231					231					
448 CUBA	2131		2131								448 CUBA	622	622									
488 GUYANA	2601	1079			458					1064	488 GUYANA	549				256				1172		
508 BRAZIL	11607			917	2837	6174				1679	508 BRESIL				367	1071	2706			708		
977 SECRET CTRS.	54736	54736									977 SECRET	31525	31525									
1000 WORLD	251257	71586	28575	23391	27390	42053	33189	3258	21699	116	1000 MONDE	130770	40484	11717	9685	15023	22469	16735	2334	10181	182	
1010 INTRA-EC	158592	13721	17719	21793	22265	34835	23671	3238	21286	66	1010 INTRA-CE	82995	7287	8348	9018	12619	18334	14020	2316	9962	53	
1011 EXTRA-EC	37929	3190	10856	1598	5125	7218	8518	22	413	49	1011 EXTRA-CE	16249	1652	3571	687	2404	3135	4718	18	189	68	
1020 CLASS 1	20524	1934	8725	55	1556	1044	6775	22	413		1020 CLASSE 1	6184	985	2749	36	914	429	2833	18	159	1	
1021 EFTA COUNTR.	6842	4			29		6707	18	63		1021 A.E.L.E.	2886	8			27	5	2797	11	37	1	
1030 CLASS 2	14815			917	3569	6174	2743			16	1030 CLASSE 2	7127	667		367	1490	2706	1882			15	
1031 ACP (83)	2900	1105			731		1064				1031 ACP (83)	2152	561			419		1172				
1040 CLASS 3	2791		2131	626						34	1040 CLASSE 3	958		622	264							72
512.17 FATTY ALCOHOLS											512.17 ALCOOLS GRAS INDUSTRIELS											
001 FRANCE	11983	1237		10025	43	183	471			4	001 FRANCE	13467	1264		11194	52	190	758			9	
002 BELG.-LUXBG.	339	134	110				73				002 BELG.-LUXBG.	343	100	142	23			78				
003 NETHERLANDS	12490	8271	1937	1194		373	701	4			003 PAYS-BAS	13509	9082	2103	1274		389	646	14			
004 FR GERMANY	30924		11903	7154	1766	4229	4695	7	1082	86	004 RF ALLEMAGNE	34742		13477	7839	2291	3981	5638	14	1140	162	
005 ITALY	2816	1736	1058				1			19	005 ITALIE	2933	1831	1067		1	2				32	
006 UTD. KINGDOM	28109	3100	10878	1416	11737	681		37	262		006 ROYAUME-UNI	25242	3175	8829	1431	10779	784	43	220		1	
400 USA	27259	824	1356		17873	1525	5681				400 ETATS-UNIS	26803	961	1523	10	16956	1829	5523			1	
1000 WORLD	114134	15358	27268	19831	31428	7097	11650	47	1344	111	1000 MONDE	117389	16513	27215	21793	30094	7245	12891	71	1382	205	
1010 INTRA-EC	86651	14483	25823	19811	13547	5486	8959	47	1344	111	1010 INTRA-CE	90259	15455	25619	21761	13123	5325	7349	71	1382	204	
1011 EXTRA-EC	27484	875	1385	21	17881	1631	5691				1011 EXTRA-CE	27122	1058	1597	39	16971	1820	5542			1	
1020 CLASS 1	27330	661	1358	21	17873	1525	5691				1020 CLASSE 1	26981	1042	1559	33	16956	1829	5542			1	
1040 CLASS 3	131	26				105					1040 CLASSE 3	130		39			91					
512.18 GLYCEROL (GLYCERIN) AND GLYCEROL GLYCES											512.18 GLYCERINE (YC EAUX-LESSIVES) GLYCERINEUSES											
001 FRANCE	6188	4653		951		371	200	2		11	001 FRANCE	5887	3996		1222		501	141	7		20	
002 BELG.-LUXBG.	2335	621	818		521		67			150	002 BELG.-LUXBG.	3174	849	1110	29	676	83	80			230	
003 NETHERLANDS	6879	1864	710	33		2506	1327	54	81	111	003 PAYS-BAS	8706	2092	895	45		3306	1780	62	381	164	
004 FR GERMANY	26950		2869	2291	12704	2229	2043	91	4370	353	004 RF ALLEMAGNE	31040		3332	2809	13197	2890	2208	137	6002	525	
005 ITALY	2557	1199	992		181	242				3	005 ITALIE	2895	1311	1031		238	309				6	
006 UTD. KINGDOM	3413	374	1	30	1893	82		777	255	1	006 ROYAUME-UNI	4038	425	1031	40	2079	67		1052	346	3	
008 DENMARK	438							10			008 DANEMARK	480	467									
028 NORWAY	196	108			88						028 NORVEGE	146	79			67						
030 SWEDEN	467	460		1					5		030 SUEDE	369	361							7		
032 FINLAND	249	209					40				032 FINLANDE	205	171					34				
042 SPAIN	198	68	57	47	3	23					042 ESPAGNE	235	81	83	33	7	31					
204 MOROCCO	1181	510	416	255							204 MAROC	965	428	334	203							
220 EGYPT	2250	1725		325			200				220 EGYPT	1798	1397		244				157			
248 SENEGAL	789										248 SENEGAL	640										
272 IVORY COAST	2895	2036		150	506						272 COTE D'IVOIRE	2342	1663			120	395					
288 NIGERIA	3168	265	213								288 NIGERIA	2404	2211	183								
322 ZAIRE	344	344									322 ZAIRE	288	288									
346 KENYA	547	398					149				346 KENYA	438	322									
386 MALAWI	390		390								386 MALAWI	266		266					116			
390 SOUTH AFRICA	386	386									390 AFR. DU SUD	305	305									
400 USA	197	1				5	191				400 ETATS-UNIS	412	1		1	19	390				1	
404 CANADA	1001				1000						404 CANADA	591			590							
426 EL SALVADOR	266	268									426 EL SALVADOR	229										
460 DOMINICA	106	106									460 DOMINIQUE	101										
472 TRINIDAD, TOB	142	41									472 TRINIDAD, TOB	118	35	81								
508 BRAZIL	326	171	101		220						508 BRESIL	460	195		259							
524 URUGUAY	296	185			18	93					524 URUGUAY	381	233		23	125						
669 SRI LANKA	1536					1536					669 SRI LANKA	998							998			
680 THAILAND	200	200									680 THAILANDE	196	196									
701 MALAYSIA	1610	796			764	50					701 MALAYSIA	1416	674			682	60					
708 PHILIPPINES	649	649									708 PHILIPPINES	580	580									
1000 WORLD	69859	21524	7288	4104	17982	5603	5779	978	4993	632	1000 MONDE	72724	19360	7909	4746	18235	7331	5958	1350	6855	960	
1010 INTRA-EC	45813	9136	5383	3327	15298	5432	3638	978	4988	628	1010 INTRA-CE	5228										

Origin / consignment Origine / provenance	Quantity 1000 kg										Quantités	Origin / consignment Origine / provenance	Value 1000 ECU										Valeurs
	SITC	EUR 10	Deutschland	France	Italia	Nederland	Belg.-Lux.	UK	Ireland	Danmark			Ελλάδα	CTCI	EUR 10	Deutschland	France	Italia	Nederland	Belg.-Lux.	UK	Ireland	
812.19 OTHER ACYCLIC ALCOHOLS AND THE HALOGENATED, SULPHONATED, NITRATED OR NITROSATED DERIVATIVES OF ACYCLIC ALCOHOLS DE: NO BREAKDOWN BY COUNTRIES FOR D-GLUCITOL IN AQUEOUS SOLUTION AND D-GLUCITOL, OTHER THAN IN AQUEOUS SOLUTION CONTAINING 2 % OR LESS OF D-MANNITOL CALCULATED ON THE D-GLUCITOL CONTENT UK: CONF. CERTAIN SATURATED MONOHYDRIC ALCOHOLS AND NO BREAKDOWN BY COUNTRIES FOR UNSATURATED MONOHYDRIC ALCOHOLS, OTHER THAN ALLYLALCOHOL, GERANIOL, CITRONELLOL, LINALOL, RHODIOL, AND NEROL; HALOGENATED, SULPHONATED, NITRATED, NITROSATED DERIVATIVES OF UNSATURATED MONOHYDRIC ALCOHOLS AND PENTAERYTHRITOL												812.19 AUTALCOOLS ACYCLIQUES ET DERIVES HALOGENES,ETC DE: PAS DE VENTILATION PAR PAYS POUR LE D-GLUCITOL EN SOLUTION AQUEUSE ET LE D-GLUCITOL, AUTRE QU'EN SOLUTION AQUEUSE, AVEC DU D-MANNITOL DANS UNE PROPORTION DE MAX 2 % DE SA TENEUR EN D-GLUCITOL UK: CONF. CERTAINS MONOALCOOLS SATURES ET PAS DE VENTILATION PAR PAYS POUR LES MONOALCOOLS NON SATURES, AUTRES QU'ALLYCOOL : ALLYLIQUE, GERANIOL, CITRONELLOL, LINALOL, RHODIOL ET NEROL; LES DERIVES HALOGENES, SULFOINES, NITRES, NITROSES DES MONOALCOOLS NON SATURES ET LE PENTAERYTHRITOL											
001 FRANCE	49797	18257		11226	5415	2702	6317	89	5285	506	001 FRANCE	41916	15020		9203	5331	2532	5329	130	3900	471		
002 BELG.-LUXBG.	4909	171	226	1020	707		968	36	5	36	002 BELG.-LUXBG.	6756	2063	318	1693	635		1966	46	8	27		
003 NETHERLANDS	42298	8908	8758	11905	3266		7967	289	393	1414	003 PAYS-BAS	32579	7186	6189	8336	2426		6606	499	314	1023		
004 FR GERMANY	133193		25757	26202	29122	26440	21269	271	3277	856	004 RF ALLEMAGNE	119930		24806	24439	25778	22538		17386	1201	2582	1200	
005 ITALY	9911	2486	3298		1806	363	1260	20	259	407	005 ITALIE	3827	4342	4379		2391	472		1373	13	299	556	
006 UTD. KINGDOM	36080	3982	15189	4725	10813	281		1018	60	12	006 ROYAUME-UNI	28783	3823	11818	3750	8768	334			1180	82	48	
008 DENMARK	368	121	25	18	20	27	130	27			008 DANEMARK	729	182	42	109	28							
028 NORWAY	10				5						028 NORVEGE	324	214	72		35							
032 SWEDEN	11654	2181	1947	1831	1953	1182	1143	306	1011	5	030 SUEDE	15120	2980	2480	2203	2627	1498		1721	484	1127		
032 FINLAND	628		61	29	44	75					032 FINLANDE	2563	904	282	92	249			3		1033		
038 SWITZERLAND	1190	348	388		1	24	244	6	53	26	036 SUISSE	6760	2206	2255	297	307	65		1404	35	62	129	
038 AUSTRIA	334	312									038 AUTRICHE	430	385			9					2		
040 PORTUGAL	338			309	20			9			040 PORTUGAL	156				126							
042 SPAIN	1448	656	317	186	23	204			20	40	042 ESPAGNE	2071		811	647	221					17		
048 YUGOSLAVIA	1243			1243							048 YOUGOSLAVIE	1402				222	659	11			22	49	
058 GERMAN DEM.R	1803		62	301	877	20	543				058 RD ALLEMANDE	466		57									
062 CZECHOSLOVAK	784										062 TCHECOSLOVAK	789	787										
064 HUNGARY	821	131		10							064 HONGRIE	454	395	35	10								
066 ROMANIA	821			821							066 ROUMANIE	524			524								
400 USA	9188	2476	1280	98	2276	2403	607	17	26	5	400 ETATS-UNIS	17881	5174	3606	258	3665	3155	1731	181	72	39		
404 CANADA	4765	720	1537	72	1760	440		18	115	103	404 CANADA	5120	802	1544	131	1819	566		19	117	122		
508 BRAZIL	340	246								92	508 BRESIL	366								6		47	
512 CHILE	626	24	202	50	250						512 CHILI	588	25	229	53	281							
528 ARGENTINA	84		50	17	14						528 ARGENTINE	139		31									
624 ISRAEL	381		16	23	30		311				624 ISRAEL	923		48	72				727				
720 CHINA	61		45	44	750	36	138	16			720 CHINE	127	35	92									
732 JAPAN	1357	329	44								732 JAPON	3855	766	895	152	1196	104	689	53				
738 TAIWAN	9										738 TAIWAN	108	101										
800 AUSTRALIA	82						82		1		800 AUSTRALIE	160							160			7	
958 NOT DETERMIN	141		6	22		111					958 NON DETERMIN	373											
977 SECRET CTRS.	12136	12044				92					977 SECRET	11831	11428	57	168		148						
1000 WORLD	326082	56013	59250	60272	56037	37521	40536	2124	10811	3498	1000 MONDE	318554	59985	59970	52583	54208	34198	40367	3899	9631	3713		
1010 INTRA-EC	276479	35558	53250	55108	47884	33079	37331	1750	8289	3230	1010 INTRA-CE	245568	32618	47552	47546	28423	28422	32870	3104	7188	3327		
1011 EXTRA-EC	37305	8411	5992	9142	8154	4331	3112	374	1522	287	1011 EXTRA-CE	60682	15939	12361	4869	11265	5628	6994	795	2445	366		
1020 CLASS 1	32167	7158	5575	3575	6920	4269	2244	372	1521	175	1020 CLASSE 1	54892	14243	11780	3955	9977	5609	5761	790	2438	339		
1021 EFTA COUNTR.	14074	3015	2397	2233	2111	1206		321	1360	26	1021 A E L E	25397	6689	5089	2727	3265	1563	3172	536	2227	129		
1030 CLASS 2	1503	285	310	108	357	22	326	2	1	82	1030 CLASSE 2	2471	477	396	136	629	8	765	6		47		
1040 CLASS 3	3635	930	107	1158	877	20	543				1040 CLASSE 3	3321	185	779	659	11	468						
812.20 CYCLIC ALCOHOLS AND THEIR HALOGENATED, SULPHONATED, NITRATED OR NITROSATED DERIVATIVES												812.20 ALCOOLS CYCLIQUES ET DERIVES HALOGENES,ETC											
001 FRANCE	2138	407		450	487	141	660	2	8	3	001 FRANCE	5615	1428		1021	1181	411	1504	22	18	32		
002 BELG.-LUXBG.	1496	1115	2		177		185	15			002 BELG.-LUXBG.	1262	838	36	12	171		192	11		2		
003 NETHERLANDS	1784	281	608	183		186	474	18	14		003 PAYS-BAS	6628	621	3380	428	759	1061	351	27		1		
004 FR GERMANY	3396		839	535	1266	110	547	20	54	25	004 RF ALLEMAGNE	11181		2933	1375	2705	544	2407	520	573	124		
005 ITALY	18645	149	4588		75	13534	299				005 ITALIE	920	251	3394		357	8626	552			3		
006 UTD. KINGDOM	210	27	40	28	38	4		70	4		006 ROYAUME-UNI	820	119	241	196	56	38						
008 DENMARK	15		6	7				2			008 DANEMARK	264	6	105	147						40		
028 NORWAY	1										028 NORVEGE	393	392					2					
032 FINLAND	6										032 FINLANDE	140	20	23		67	27	3					
038 SWITZERLAND	129	27	7	28	43	1					036 SUISSE	986	181	97	296	215	9	177		11			
042 SPAIN	248	93	47	26			72		5		042 ESPAGNE	504	163	111	38	23	1	182		8			
056 SOVIET UNION	72		41								056 U.R.S.S.	128		44		62							
064 HUNGARY	23	23		31							064 HONGRIE	423		66									
068 BULGARIA	84	5	60		13		6				068 BULGARIE	502		346									
390 SOUTH AFRICA											390 AFR. DU SUD	3523	3523		34			78					
400 USA	1049	376	88	8	243	9	306	10	9		400 ETATS-UNIS	5759	3516	397	73	642	66	801	248	16			
453 BAHAMAS	3										453 BAHAMAS	717						717					
458 BRAZIL	102	14	6	4			76		3		508 BRESIL	1307	196	66		55		944		46			
624 ISRAEL	33		8	24							624 ISRAEL	195		22	161								
720 CHINA	954	191	155	57	58	10	481		22	2	720 CHINE	9062	2251	1846	697	356	130	3389		372	21		
732 JAPAN	369	107	21	8	60	1	158	14			732 JAPON	3031	1119	398	64	264		835	340				
1000 WORLD	30992	2900	6524	1421	2571	14008	3267	151	117	33	1000 MONDE	65974	15157	13480	4550	6282	11361	12117	1720	1084	223		
1010 INTRA-EC	27684	1979	6083	1204	2023	13975	2164	128	77	31	1010 INTRA-CE	39056	3261	10088	3178	4472	10378	5719	1133	625	202		
1011 EXTRA-EC	3322	921	434	217	548	33	1103	24	40		1011 EXTRA-CE	26880	11896	3375	1349	1812	883	6388	587	459	21		
1020 CLASS 1	1975	690	165	28	440	12	559	24	15		1020 CLASSE 1	14491	8982	1026	469	1284	114	1988	587	40	1		
1021 EFTA COUNTR.	907	112	8	28	133	2	23		1		1021 A E L E	1669	659	121	296	356	37	184					
1030 CLASS 2	204	14	11	89	8		76		3		1030 CLASSE 2	2250	196	88	182	76	717	944					
1031 ACP (63)	3										1031 ACP (63)	717											
1040 CLASS 3	1142	216	256	57	99	18	466		22	2	1040 CLASSE 3	10141	2719	2261	697	452	152	3467		372	21		
812.34 PHENOL (HYDROXYBENZENE), CHEMICALLY PURE, AND ITS SALTS												812.34 PHENOL, CHIMIQUEMENT PUR, ET SES SELS											
001 FRANCE	7038	3642		2086	28	1262	20				001 FRANCE	4548	2394		1328	48	736	41			1		
002 BELG.-LUXBG.	11898	8372	3491	20		6325	15	</															

Tab. 1

Import

January - December 1983 Janvier - Décembre

Origin / consignment Origine / provenance	Quantity 1000 kg										Quantités Ελλάδα	Origin / consignment Origine / provenance	Value 1000 ECU										Valeurs Ελλάδα
	SIIC	EUR 10	Deutschland	France	Italia	Nederland	Belg.-Lux.	UK	Ireland	Danmark			CTCI	EUR 10	Deutschland	France	Italia	Nederland	Belg.-Lux.	UK	Ireland	Danmark	
812.34												812.34											
032 FINLAND	3639				23	3348					268	032 FINLANDE	2100			14	1908					187	
042 SPAIN	8106	695	853	22	1137	5148				47		042 ESPAGNE	4982	599	526	25	674	3126				30	
056 SOVIET UNION	3657		42			806				10		056 U.R.S.S.	2250				488	1102	620			11	
068 ROMANIA	4250	688	61	1378		2123						068 ROUMANIE	2251	416	47	817	1269						
068 BULGARIA	200	200										068 BULGARIE	122	122									
400 USA	1633	86	1459			86						400 ETATS-UNIS	1100	61	974		58	3	3		1		
412 MEXICO	1891	24										412 MEXIQUE	1136	18				1120					
732 JAPAN	215	43	172									732 JAPON	139	27	112								
1000 WORLD	231480	40715	30189	7110	123649	24311	2330	103	2727	348	1000 MONDE	147185	26580	19659	4614	77468	14889	1732	52	1924	269		
1010 INTRA-EC	207469	38750	27413	5655	118250	13296	1395	103	2308	299	1010 INTRA-CE	132491	25311	17854	3740	74323	8259	1095	50	1820	239		
1011 EXTRA-EC	24007	1964	2774	1455	5399	11014	935		420	48	1011 EXTRA-CE	14691	1269	1804	873	3143	6630	637	1	304	30		
1020 CLASS 1	13837	1031	2588	78	4573	5150	10		407		1020 CLASSE 1	8507	696	1673	57	2641	3140	17	1	282			
1021 EFTA COUNTR.	3783	6	86	56	3348	4	10		359		1021 A E L E	2226	8	32	1909	11	14			252			
1030 CLASS 2	2064	46			20	1867					1030 CLASSE 2	1252	32	56	14	1120					30		
1040 CLASS 3	6109	888	103	1378	806	3596	925		13		1040 CLASSE 3	4934	541	76	817	488	2370	620		22			
812.35 CRESOLS, N.E.A., AND THEIR SALTS DK: CONFIDENTIAL												812.35 CRESOLS, NDA., ET LEURS SELS DK: CONFIDENTIEL											
001 FRANCE	484	211		40	2	5	206					001 FRANCE	888	280		82	10	19	497			1	
002 BELG.-LUXBG.	475		456	19								002 BELG.-LUXBG.	1009		968	40							
003 NETHERLANDS	3421	289	510	38		22	2562					003 PAYS-BAS	4329	267	815	81		40	3126				
004 FR GERMANY	5627		2668			2067	864					004 RF ALLEMAGNE	6174		2305	1	2688	47	1133				
005 ITALY	34		34									005 ITALIE	195		195								
006 UTD. KINGDOM	2545	1469	952	105	6	6			2		006 ROYAUME-UNI	5253	2982	2027	211	13	14				5		
062 CZECHOSLOVAK	196					195					062 TCHECOSLOVAQ	230				228							
400 USA	9542	176	426			3905	513	4522			400 ETATS-UNIS	12141	163	626		4650	1045	5656			1		
732 JAPAN	523	506	2			15					732 JAPON	668	626	6			37						
1000 WORLD	23088	2697	5117	206	6304	599	6157	2	2		1000 MONDE	31115	4410	6974	423	7664	1219	10421	3	7	6		
1010 INTRA-EC	12811	2614	4820	202	2074	82	3631		2		1010 INTRA-CE	17938	3619	6310	418	2711	119	4756			1		
1011 EXTRA-EC	10487	683	487	4	4330	528	4525				1011 EXTRA-CE	13164	791	663	7	4953	1084	5684			1		
1020 CLASS 1	10140	681	497	4	3905	528	4525				1020 CLASSE 1	12858	788	663	7	4650	1084	5684			1		
1040 CLASS 3	328	1			325						1040 CLASSE 3	305	2		303								
812.36 OTHER PHENOLS AND PHENOL-ALCOHOLS DE: NO BREAKDOWN BY COUNTRIES FOR HYDROQUINONE AND 4,4'-ISOPROPYLDENEDIPHENOL UK: CONF. XYLENOLS AND THEIR SALTS AND CERTAIN MONOPHENOLS AND THEIR DERIVATIVES												812.36 AUTRES PHENOLS ET PHENOLS-ALCOOLS DE: PAS DE VENTILATION PAR PAYS POUR L'HYDROQUINONE ET 4,4'-ISOPROPYLDENEDIPHENOL UK: CONF. LES XYLENOLS ET LEURS SELS ET CERTAINS MONOPHENOLS ET LEURS DERIVES											
001 FRANCE	15207	3379		8640	1221	816	1097		22	15	17	001 FRANCE	26823	6624	12680	1765	2313	2894	141	48	60		
002 BELG.-LUXBG.	651	159	46	15	30		312				1	002 BELG.-LUXBG.	1904	605	84	207	2319	7256	108	19	2		
003 NETHERLANDS	9663	202	672	441		656	7668			23	0	003 PAYS-BAS	14302	612	3267	817	4433	5032	946	607	141		
004 FR GERMANY	19397		5486	4929	4235	1902	2348	254	215	28	004 RF ALLEMAGNE	38175	7257	4902	6534	5839	4433	5032	946	607	141		
005 ITALY	17671	6833	5042	769	3942	1031			66	15	005 ITALIE	18456	1213	3083	437	1929	709	1823	255	102	47		
006 UTD. KINGDOM	5070	773	1253	230	2186			169		15	006 ROYAUME-UNI	7776	1213	3083	437	1929	709				102		
007 IRELAND	2										007 IRLANDE	106	89										
030 SWEDEN	346	62	51		154	63	25		1		030 SUEDE	269	37	40		121	50	20		1			
036 SWITZERLAND	5541	2941	934	1382	244		58			2	036 SUISSE	9578	4925	2180	1926	336	32	162			16		
038 AUSTRIA	349	325	16								038 AUTRICHE	1107	1073	70	16						7		
042 SPAIN	962	120	316	164	338	20				3	042 ESPAGNE	1750	161	679	338	517	41				35		
056 SOVIET UNION	215	83	71					42		19	056 U.R.S.S.	307	158										
058 GERMAN DEM.R	290		290								058 RD ALLEMANDE	105	104										
060 POLAND	302	152	103	47							060 POLOONE	436	217	170	49								
062 CZECHOSLOVAK	1575	614	185	95	78		582		21		062 TCHECOSLOVAQ	2593	963	269	328	117					37		
068 ROMANIA	674	22	652								068 ROUMANIE	805	18	787									
400 USA	3198	707	700	33	1430	200	63		2	3	400 ETATS-UNIS	9953	1979	1980	236	4706	577	431	6	19	19		
620 ISRAEL	28						20				624 ISRAEL	109				91	253	536					
720 CHINA	537	11			42	110	372				720 CHINE	960	20	10									
732 JAPAN	4747	429	1171	1456	357	623	694			14	732 JAPON	15255	1827	6203	2212	865	1777	2322			49		
977 SECRET CTRS.	13694	13694									977 SECRET	22053											
1000 WORLD	100688	30503	18991	17450	11091	8710	14911	533	393	104	1000 MONDE	172942	49852	36590	28020	17305	16127	22287	1462	929	370		
1010 INTRA-EC	67687	11351	12500	14278	8443	7694	12455	533	351	82	1010 INTRA-CE	107613	16413	24082	22879	10538	13387	17751	1449	835	279		
1011 EXTRA-EC	18709	8459	4481	3176	2648	1016	1856		43	22	1011 EXTRA-CE	43276	11386	12510	5140	6768	2738	4536	13	94	91		
1020 CLASS 1	15096	4577	3188	3026	2526	905	839		1	22	1020 CLASSE 1	37938	10010	11100	4727	6559	2479	2937	13	22	91		
1021 EFTA COUNTR.	6238	3321	1001	1370	397	63	83		2	2	1021 A E L E	10963	6043	2237	1942	458	83	162			16		
1030 CLASS 2	31						23				1030 CLASSE 2	133			37								
1040 CLASS 3	3582	882	1305	142	120	110	995		40		1040 CLASSE 3	5205	1377	1410	376	206	253	1508			72		
812.37 HALOGENATED, SULPHONATED, NITRATED OR NITROSATED DERIVATIVES OF PHENOLS OR PHENOL-ALCOHOLS UK: CONF. SULPHONATED DERIVATIVES OF PHENOLS OR PHENOL-ALCOHOLS AND DINOSEBE (150)												812.37 DERIVES HALOGENES, SULFONES, NITRES, NITROSES, PHENOLS-ALCO UK: CONF. LES DERIVES SULFONES DES PHENOLS ET PHENOLS-ALCOOLS ET LE DINOSEBE (150)											
001 FRANCE	7638	4119		602	586	336	1967		28			001 FRANCE	12630	8487	509	874	548	2189	42	1			
002 BELG.-LUXBG.																							

Tab. 1

Import

January - December 1983 Janvier - Décembre

Origin / consignment Origine / provenance	Quantity 1000 kg										Origin / consignment Origine / provenance	Value 1000 ECU											
	SITC	EUR 10	Deutschland	France	Italia	Nederland	Belg.-Lux.	UK	Ireland	Danmark		Ελλάδα	CTCI	EUR 10	Deutschland	France	Italia	Nederland	Belg.-Lux.	UK	Ireland	Danmark	Ελλάδα
512.37												512.37											
720 CHINA		345	338									720 CHINE		266	230								
732 JAPAN		33	6	25								732 JAPON		209	64	137							16
1000 WORLD		23611	8424	2238	2271	3349	2508	4418	162	201	43	1000 MONDE		49723	17156	7030	5795	6696	4500	7595	168	438	345
1010 INTRA-EC		17890	7881	1729	1545	1800	848	3884	162	200	41	1010 INTRA-CE		35573	16309	4064	2578	3829	1435	6606	166	427	159
1011 EXTRA-EC		5717	843	509	726	1549	1856	631		1	2	1011 EXTRA-CE		14134	848	2867	3217	2887	3052	988	1	11	188
1020 CLASS 1		3162	142	479	357	100	1800	281		1	2	1020 CLASSE 1		9823	451	2920	2353	240	2937	524	1	11	186
1021 EFTA COUNTR.		162	81	405	65			21			1	1021 A E L E		1534	178	201	40	9	97	1	2	163	
1030 CLASS 2		2125	48		350	1449		244				1030 CLASSE 2		3876	149	700	2627	70	427				
1040 CLASS 3		430	353	26	19			7				1040 CLASSE 3		533	246	44	163	44					
513.71												513.71											
ACETIC ACID AND ITS SALTS												ACIDE ACETIQUE ET SES SELS											
001 FRANCE		43919	5689		5515	5433	1294	25922		66		001 FRANCE		18072	2702		2646	2014	520	10162		28	
002 BELG.-LUXBG.		30476	19508	871	490	9247		117		220	21	002 BELG.-LUXBG.		14686	9531		501	4030		141	3	81	12
003 NETHERLANDS		2765	4329	4897	325	6229		7371	63	136	135	003 PAYS-BAS		13054	2122	2605	2138	2457	3450	63	117	102	
004 FR GERMANY		11027		4226	2204	1347		1858	24	454	218	004 RF ALLEMAGNE		7799		2050	2140	1296	637	637	49	546	
005 ITALY		1384	364	901	11	79		9				005 ITALIE		724	248	390	50	12	24				
006 UTD. KINGDOM		31829	6347	1879	5878	2580		12461		2297	57	006 ROYAUME-UNI		13978	3418	747	2326	1174	4797		1132	307	77
008 DENMARK		1044	307	135				542		60		008 DANEMARK		405	108	54			208	37			
028 NORWAY		1207						20				028 NORVEGE		497						9			
032 FINLAND		105	31	149	19	32						032 FINLANDE		376	139		84	144					
036 SWITZERLAND		1698	844		252	363		353				036 SUISSE		837	384	77	182	4	184				
038 AUSTRIA		3190	1268	569	154	2825		851		42		038 AUTRICHE		1254	410	272	76	134	342	6			
056 SOVIET UNION		12278	14	688		2625		6571				U.R.S.S.		3956	5	219		795	814	2027			
058 GERMAN DEM.R		10065		2356	3126	857		2784		682		058 RD ALLEMANDE		3187		717	946	252	943	90			
400 USA		4628	374	3	4	23		1585		2602		400 ETATS-UNIS		2679	1113	15	21	108	517	885	20	239	
412 MEXICO		481						481				412 MEXIQUE		149					149				
720 CHINA		822	1	101		3				717		720 CHINE		323	5	34		13		271			
732 JAPAN		53			53							732 JAPON		267	1		266						
1000 WORLD		181585	39222	18685	21658	22527	30597	44844	2423	3199	430	1000 MONDE		82387	20203	7808	11347	9980	11679	18024	1269	1861	396
1010 INTRA-EC		148748	36584	12879	18012	18817	22472	34183	2383	2066	430	1010 INTRA-CE		68736	18128	6276	9751	8867	14486	1246	1079	396	
1011 EXTRA-EC		34838	2658	3806	3646	3910	8124	10681	38	1993		1011 EXTRA-CE		13625	2074	1331	1583	1454	3557	22	782		
1020 CLASS 1		11125	2643	661	500	423	2479	3070	38	1311		1020 CLASSE 1		6085	2065	365	642	392	907	1149			
1021 EFTA COUNTR.		6287	2265	658	426	400	851	376		1311		1021 A E L E		3008	950	349	340	284	346	188			
1030 CLASS 2		507			1	481		25				1030 CLASSE 2		170			1	149	20				
1040 CLASS 3		23205	15	3145	3146	3486	5164	7567		682		1040 CLASSE 3		7371	10	966	951	1756	2368				
513.72												513.72											
ESTERS OF ACETIC ACID B/L CONF. FOR COUNTRY 508 AND 528, ETHYL ACETATE												ESTERS DE L'ACIDE ACETIQUE B/L CONF. POUR LES PAYS 508 ET 528, L'ACETATE D'ETHYLE											
001 FRANCE		80126	14825		31521	2102	11876	16394	32	234	3142	001 FRANCE		66157	11275		22068	1940	7890	10654	172	163	1995
002 BELG.-LUXBG.		44617	15348		6706	3949		4722	239	753	1868	002 BELG.-LUXBG.		32900	11227	4731	3063	7865		3846	213	541	1412
003 NETHERLANDS		42862	15799		8065	1578		5560	114	366	2071	003 PAYS-BAS		32101	11357	6119	1323	3829	7347	378	299	1450	
004 FR GERMANY		67974		13185	19656	14948		6355	11538	272	1835	004 RF ALLEMAGNE		53045		10651	15370	10140	4817	8218	2230	1673	146
005 ITALY		13505	6779		2872	29		366		2233	105	005 ITALIE		9044	4345	2004	49	287	1606				
006 UTD. KINGDOM		68064	17557		23479	4040		4009		1927	2084	006 ROYAUME-UNI		47995	12204	9124	15704	3751	2822		1656	1306	1424
007 IRELAND		729	4					725		2340		007 IRLANDE		489	80				404				
008 DENMARK		33	16					17				008 DANEMARK		156	36	1		15	104				
030 SWEDEN		541	3		32	119		67		319		030 SUISSE		740	202		116	81	1	94			
036 SWITZERLAND		1379	70	292	533	43		438		2		036 SUISSE		4613	404	1697	992	306		10	236	2	
038 AUSTRIA		241	134		42	20		45				038 AUTRICHE		239	118	1	23	39	58				
042 SPAIN		2891	785	1472	401	72		88		1	5	042 ESPAGNE		3196	843	1365	559	129	63	218	3	2	14
048 YUGOSLAVIA		238			171	67						048 YOUGOSLAVIE		232			116	116					
056 SOVIET UNION		115		7		108						056 U.R.S.S.		207		13		194					
058 GERMAN DEM.R		11385		5828	2917	929		546		159	1006	058 RD ALLEMANDE		6577		3287	1609	561	321	204		595	
060 POLAND		102	4			97		1				060 POLOGNE		369		21		341					
082 CZECHOSLOVAK		475	396		36	23		20				082 TCHECOSLOVAQ		391	255	61		41		34			
400 USA		22812	3328	1168	806	4689		3887		8628	6	400 ETATS-UNIS		16598	3047	1177	587	3206	2760	5201	351	144	135
404 CANADA		3134	680		584	1059		525				404 CANADA		1775	483	179	151	610					
412 MEXICO		554	55	44		455						412 MEXIQUE		379	41	32		308					
453 BAHAMAS		117			117							453 BAHAMAS		528			528						
508 BRAZIL		441	142	102		145				52		508 BRESIL		349	104	77		127					
624 ISRAEL		1000			1000							624 ISRAEL		631			630		1				41
720 CHINA		2127	95	97		963		754		217		720 CHINE		1335	121	106	13	554	394	147			
732 JAPAN		156	10		2																		

Tab. 1

Import

January - December 1983 Janvier - Décembre

Origin / consignment Origine / provenance	Quantity 1000 kg										Quantités Ελλάδα	Origin / consignment Origine / provenance	Value 1000 ECU										Valeurs Ελλάδα	
	SIIC	EUR 10	Deutschland	France	Italia	Nederland	Belg.-Lux.	UK	Ireland	Danmark			CTCI	EUR 10	Deutschland	France	Italia	Nederland	Belg.-Lux.	UK	Ireland	Danmark		
513.73												513.73												
006 UTD. KINGDOM		24373		11420	456	11530	500		155	27	285	006 ROYAUME-UNI		28484		13517	898	12388	860		383	59	391	
036 SWITZERLAND		28		2	7		19					036 SUISSE		174		95	57		20				2	
042 SPAIN		5593		498	1393	2521	571	19		484	107	042 ESPAGNE		5773		516	1482	2470	590	27		533	155	
068 BULGARIA		960			960							068 BULGARIE		758			758							
400 USA		7623		5912	217	123	981	357	32	1		400 ETATS-UNIS		10578		7356	555	260	1074	937	389	5		
732 JAPAN		263		5	1	197	3	57				732 JAPON		972		25	615	11	314					
1000 WORLD		65045		19603	6887	23235	7423	3706	297	2032	1882	1000 MONDE		84335		24373	9685	27453	9575	6680	940	2934	2595	
1010 INTRA-EC		60503		13186	4262	20379	5820	3270	265	1547	1774	1010 INTRA-CE		65942		16379	6803	24068	7820	5387	551	2396	2438	
1011 EXTRA-EC		14541		6417	2604	2856	1602	437	32	485	108	1011 EXTRA-CE		18391		7994	2882	3385	1753	1293	389	538	157	
1020 CLASS 1		13579		6417	1643	2855	1602	437	32	485	108	1020 CLASSE 1		17626		7994	2123	3379	1753	1293	389	538	157	
1021 EFTA COUNTR.		28		2	7		19					1021 A E L E		174		95	57		20				2	
1040 CLASS 3		982			981	1						1040 CLASSE 3		784			758	6						
D ANHYDRIDE HALIDES PEROXIDES AND PERACIDS OF MONOCARBOXYLIC ACIDS, AND THE ATED OR NITROSATED DERIVATIVES OF THE PRODUCTS FALLING WITHIN HEADING 513.7 STEARIC ACID OTHER THAN ZINC STEARATE AND MAGNESIUM STEARATE LETE FOR HEXA-2,4-DIENOIC ACID, ACYCLIC ACID AND CERTAIN UNSATURATED ACYCLIC MONOCARBOXY-												513.79 AUTRES ACIDES MONOCARBOXYLIQUES, ETC. B1: CONF. POUR LE PAYS 058, LES SELS DE L'ACIDE STEARIQUE AUTRES QUE STEARATES DE ZINC, DE MAGNESIUM N1: VENTILATION PAR PAYS INCOMPLETE POUR L'ACIDE HEXA-2,4-DIENOIQUE, ACIDE ACRYLIQUE, CERTAINS ACIDES MONOCARBOXYLIQUES : ACYLIQUES NON SATURES DE INCL 513.73 UK: CONF. L'ANHYDRIDE ACETIQUE, L'ACIDE HEXA-2,4-DIENOIQUE, L'ACIDE ACRYLIQUE DK: CONF. L'ANHYDRIDE ACETIQUE ET L'ACIDE PALMITIQUE												
007 IRELAND												001 FRANCE		146573	67452		27864	12477	12730	24899	350	630	171	
008 DENMARK												002 BELG.-LUXBG.		44995	15659	6725	4572	12849	4237	126	535	292		
028 NORWAY												003 PAYS-BAS		86535	27519	12704	13526		6929	22211	1022	1228	1396	
030 SWEDEN												004 RF ALLEMAGNE		202562		73151	37162	24549	26629	34335	1184	4206	1366	
036 SWITZERL												005 ITALIE		19412	8177	5906		1511	1143	1990		323	362	
038 AUSTRIA												006 ROYAUME-UNI		43739	12651	8358	5512	8843	4602		1815	1247	711	
042 SPAIN												007 IRLANDE		1824		87	73		2			1142	244	
056 GERMAN												008 DANEMARK		6485	2924	67	942	1210	28			31		
082 CZECHOSL												028 NORVEGE		1849	453	205	80	83	11				615	
084 HUNGARY												030 SUEDIE		11828	5883	524	422	449	46			83	435	
086 ROMANIA												036 SUISSE		11155	4587	1254	1018	1678	367		152	216	212	
088 BULGARIA												038 AUTRICHE		1294	378	16	166	673	59				2	
400 USA		26400	2154	2503	1453	5162	8218	5868	815	114	113	042 ESPAGNE		3519	2068	388	442	166	112	290		25	28	
404 CANADA		1049	196	65	124	663	1					058 RD.ALLEMANDE		1855		288		838	729				106	
462 MARTINIQUE		5		5								062 TCHECOSLOVAC		1529	451	314	376	160	115				2	
508 BRAZIL		149	1		22	86	21	19				064 HONGRIE		8416				50	1		8215	69		
528 ARGENTINA		46	5		41							066 ROUMANIE		550	235		256	42						15
624 ISRAEL		501	12		41	155		115	178			068 BULGARIE		124	119								5	
684 INDIA		44	3	35								400 ETATS-UNIS		87604	4148	3411	6110	23901	8280	40424	826	310	196	
701 MALAYSIA		302	30		14			256				404 CANADA		743	128	77		83	451	2	4			
706 SINGAPORE		706						706				462 MARTINIQUE		839		839								
708 PHILIPPINES		525										508 BRESIL		332	7		25	228	35		37			
720 CHINA		171	23	10	5	109	24					528 ARGENTINE		298			25	292						
732 JAPAN		4619	1518	266	154	228	1955	372	46	69		824 ISRAEL		1538	54	159	481	8	293		543			
977 SECRET CTRS.		207										684 INDE		236	15	125		19						
1000 WORLD		546847	134878	101092	73028	65304	75295	78813	5027	9605	3805	1000 MONDE		701635	156190	115720	100125	93303	65730	147483	6396	11474	5214	
1010 INTRA-EC		477073	119383	94849	68189	55944	62968	60597	3743	7198	3604	1010 INTRA-CE		552144	134409	107004	89651	61468	52064	89188	4508	9310	4543	
1011 EXTRA-EC		69330	14635	6243	4820	9153	12312	18215	1284	2498	200	1011 EXTRA-CE		148330	21790	8716	10440	31355	13619	58288	1888	2164	670	
1020 CLASS 1		58605	12423	4786	3309	6832	10975	16301	1102	2107	160	1020 CLASSE 1		131770	20420	7124	9601	29029	12701	48913	1277	2058	647	
1021 EFTA COUNTR.		22496	6259	1623	940	1180	95	10242	241	1902	14	1021 A E L E		26229	11301	2066	1704	2891	483	6059	246	1266		
1030 CLASS 2		2354	631	61	62	301	22	1099	178	5		1030 CLASSE 2		4404	453	974	188	1045	45	1156	543			
1040 CLASS 3		8374	1640	1386	1449	2021	1316	215		301	41	1040 CLASSE 3		12754	917	617	651	1282	872	8218	69	106	22	
513.81 MALEIC ANHYDRIDE DK: CONFIDENTIAL												513.81 ANHYDRIDE MALEIQUE DK: CONFIDENTIEL												
001 FRANCE		3723	1716		105	758	371	773				001 FRANCE		2935	1349		87	590	294		615			
002 BELG.-LUXBG.		2673	821	565		962		304	21			002 BELG.-LUXBG.		2029	631	430		714		237		17		
003 NETHERLANDS		358	133	41	23			181				003 PAYS-BAS		271	101	30	17				123			
004 FR GERMANY		8615		1874	1363	2276	1060	1944	5		91	004 RF ALLEMAGNE		6756		1425	1079	1772	825	1560	13		82	
005 ITALY		4395	2057	1091		118	124	455			550	005 ITALIE		3291	1549	746		86	93		356		461	
006 UTD. KINGDOM		568	10	100		24	429		5			006 ROYAUME-UNI		463	8	74		22	346		13			
038 AUSTRIA		1398	848	25	198	46	2	221	60			038 AUTRICHE		1138	657	21	169	45	4		186			
048 YUGOSLAVIA		1587	625	78	884							048 YOUOSLAVIE		1122	440	64	618							
060 POLAND		200				200						060 POLOGNE		138				138						
628 ARGENTINA		303					303					628 ARGENTINE		207					207					
1000 WORLD		24036	6229	3780	2653	4367	2348	3857	91	691	1000 MONDE		18503	4750	2816	2026	3372	1788	3077	98	576			
1010 INTRA-EC		20332	4737	3671	1491	4141	1984	3636	31	641	1010 INTRA-CE		16571	3637	2704	1183	3185	1557	2891	42	82	34		
1011 EXTRA-EC		3704	1491	109	1162	248	365	221	60	50	1011 EXTRA-CE		2762	1113	113	842	187	231						

Tab. 1

Import

January - December 1983 Janvier - Décembre

Origin / consignment Origine / provenance	Quantity 1000 kg										Origin / consignment Origine / provenance	Value 1000 ECU											
	Quantity	EUR 10	Deutschland	France	Italia	Nederland	Belg.-Lux.	UK	Ireland	Danmark		Ελλάδα	CTCI	EUR 10	Deutschland	France	Italia	Nederland	Belg.-Lux.	UK	Ireland	Danmark	Ελλάδα
514.60												514.60											
1030 CLASS 2	3994	1666	97	317	865	397	632		19	1		1030 CLASSE 2	16916	3591	838	2068	1843	6794	1589	3	188	4	
1040 CLASS 3	1567	590	287	71	102	91	389		37			1040 CLASSE 3	12495	5244	1265	351	837	546	3482		758	12	
514.70 CARBOXYAMIDE-FUNCTION COMPOUND & AMIDE-FUNCTION COMPOUNDS OF CARBONIC ACID (EXCLUDING UREA)											514.70 COMPOSES A FONCT.CARBOXYAMIDE ET AMIDE ETC												
001 FRANCE	3753	1795		613	92	135	1092	2	14	10		001 FRANCE	25967	10995		2397	539	816	11078	10	81	51	
002 BELG.-LUXBG.	1020	1420		4766	646		974		5	13		002 BELG.-LUXBG.	11330	2592		2721	4641	588	722		39	27	
003 NETHERLANDS	20523	7846		2852		1025	7506		40	22		003 PAYS-BAS	55090	6021		12024	3293		3017	31665	300	39	
004 FR GERMANY	28568		17107	4011	1842	1138	3170		79	744	479	004 RF ALLEMAGNE	74670		27967	13387	4901	3017	22063	562	1678	1095	
005 ITALY	807	86	257		269	56	130		4	5		005 ITALIE	14394	5593	3021		424	265	4942		81	68	
006 UTD. KINGDOM	6016	2941	2014	320	117	407		153	28	36		006 ROYAUME-UNI	29227	3452	20908	2831	526	942		205	149	214	
007 IRELAND	13	2					11					007 IRLANDE	1404	245	703				450			6	
008 DENMARK	383	15	244	44	5	23	50		4	2		008 DANEMARK	4248	402	1958	203	54	203	537	883		9	
030 SWEDEN	302	5	36	5	162		9					030 SUEDE	648	94	326	49	76	3	80		13		
032 FINLAND	252	2										032 FINLANDE	186	48			14				7		
036 SWITZERLAND	5837	733	3236	279	136	46	1126		274	6		036 SUISSE	57379	8924	32016	6233	2184	497	6405		1065	175	
038 AUSTRIA	516	22	445	32	4				12	1		038 AUTRICHE	3909	182	3246	433	30					7	
040 PORTUGAL	330	330										040 PORTUGAL	181	181									
042 SPAIN	660	74	163	155	35	2	226		5			042 ESPAGNE	3273	204	195	239	221	16	2336		60		
048 YUGOSLAVIA	66	3	1	2			48		12			048 YOUGOSLAVIE	1271	122	8	35	4	2	997		103		
056 SOVIET UNION	26	6				2	12					056 U.R.S.S.	203	30	51		12	107			3		
058 GERMAN DEM.R	6560		28	5057	1439		442		1			058 RD.ALLEMANDE	4448		45	3316	977				92	18	
060 POLAND	93	55	10				25		3			060 POLOGNE	206	129	29			27			21		
062 CZECHOSLOVAK	242	20	16	40	54	39	11		61	1		062 TCHECOSLOVAQ	1020	121	152	45	207	155	40		296	4	
064 HUNGARY	369	183	20	5	172	1	8					064 HONGRIE	695	168	175	51	222	12	62		4		
066 ROMANIA	20											066 ROUMANIE	483										
400 USA	7630	439	477	303	456	4434	1416		97	5	2	400 ETATS-UNIS	36157	1772	4035	876	2469	15113	9802	2042	32	16	
404 CANADA												404 CANADA	122	122									
458 GUADELOUPE	6		6									458 GUADELOUPE	1556		1556								
482 MARTINIQUE			1									482 MARTINIQUE	158		158								
512 CHILE	104	104										512 CHILI	235										
528 ARGENTINA	1											528 ARGENTINE	132		132								
624 ISRAEL	1055	151	94	704	24	12	70					624 ISRAEL	6546	2427	439	3093	127	104	356				
684 INDIA	21			2			12					684 INDE	146		23	7							
720 CHINA	496	81	27	4	115	76	133			60		720 CHINE	2339	453	145	21	543	344	475		357		
732 JAPAN	3515	2029	661	65	110	30	588			28	6	732 JAPON	10550	4506	3198	401	538	58	1693		117	39	
738 TAIWAN	310		76	4	230							738 TAI-WAN	1421		113	90	1218						
977 SECRET CTRES.	305									305		977 SECRET	1760									1760	
1000 WORLD	99152	18435	30691	18031	5935	7426	16071	366	1617	580	1000 MONDE	351450	48908	115335	42472	15922	22888	94022	4003	6078	1824		
1010 INTRA-EC	70661	14163	25391	11359	2971	2782	12333	267	835	584	1010 INTRA-CE	218320	29300	69311	27063	7031	6545	71457	1959	2107	1547		
1011 EXTRA-EC	28185	4272	8300	6676	2964	4643	3738	99	478	18	1011 EXTRA-CE	133351	19608	46024	15410	8891	16332	22565	2043	2211	277		
1020 CLASS 1	18877	3692	5018	841	924	4513	3434	97	343	19	1020 CLASSE 1	113712	16021	43028	8299	5524	15704	21363	2042	1487	257		
1021 EFTA COUNTR.	7005	1148	3715	316	322	46	1157		294	7	1021 A E L E	62320	9290	35568	6747	2291	514	6516		1175	199		
1030 CLASS 2	1496	255	178	709	260	12	84				1030 CLASSE 2	10228	2685	2400	3183	1417	104	411			18		
1040 CLASS 3	7812	325	106	5126	1780	119	221		134	1	1040 CLASSE 3	9423	802	597	3917	1950	524	803		724	6		
514.81 QUATERNARY AMMONIUM SALTS AND HYDROXIDES; LECITHINS AND OTHER PHOSPHOAMINOLIPIDS DE: BREAKDOWN BY COUNTRIES INCOMPLETE FOR LECITHINS AND OTHER PHOSPHOAMINOLIPIDS											514.81 SELS ET HYDRATES D'AMMONIUM QUATERNAIRES DE VENTILATION PAR PAYS INCOMPLETE LES LECITHINES ET AUTRES PHOSFO-AMINOLIPIDES												
001 FRANCE	1429	142		215	783	79	47		72	111		001 FRANCE	1357	269		229	465	101	75		47	171	
002 BELG.-LUXBG.	8911	3526	1715	1511	2037		75		7	22		002 BELG.-LUXBG.	6245	2246	1605	1015	1152		164	7	29	27	
003 NETHERLANDS	10093	5259	1668	669		2167	188		61	3		003 PAYS-BAS	8822	4728	1440	828	1476	283		4	44	19	
004 FR GERMANY	16088		3463	1893	7325	548	729		492	1269	369	004 RF ALLEMAGNE	17934		4796	3278	4300	648	2049	944	1190	729	
005 ITALY	1560	634	570	30	201	62				63		005 ITALIE	1648	688	558	31	140	167				64	
006 UTD. KINGDOM	2828	625	1471	189	86	69		216	99	73		006 ROYAUME-UNI	4369	872	2212	295	157	106		246	151	330	
008 DENMARK	597	456	46		11		82			1		008 DANEMARK	1357	844	81	6	1	10	412			2	
028 NORWAY	1128	1047			65							028 NORVEGE	534	484		39							
030 SWEDEN	419	24		616	23	47	56		3011	2		030 SUEDE	5760	358	1416	186	37	64	3557		10	136	
032 FINLAND	801	169	227	31	2							032 FINLANDE	1142	245	309	59			514			3	
036 SWITZERLAND	473	121	149	85	2	76	33		5			036 SUISSE	2243	699	607	480	17	92	286		27	31	
038 AUSTRIA	25	1		23								038 AUTRICHE	105	39	4	24					25	2	
042 SPAIN	4053	1092	897	1078	556		428		1	1		042 ESPAGNE	1936	474	420	599	199		230			13	
048 YUGOSLAVIA	751	658		83								048 YOUGOSLAVIE	271	229		42							
058 GERMAN DEM.R	2681		246	897	1328	187	10		23			058 RD.ALLEMANDE	1436		106	546	666	103			15		
062 CZECHOSLOVAK	403	336	55									062 TCHECOSLOVAQ	449	365	75				9				
066 ROMANIA	1161			1086		63	6					066 ROUMANIE	844			613		31					
400 USA	1816	22	84	455	28	876	94			1		400 ETATS-UNIS	3812	210	242	355	655	1991	266	2	10		
404 CANADA																							

Origin / consignment Origine / provenance	Quantity 1000 kg										Quantités	Origin / consignment Origine / provenance	Value 1000 ECU										Valeurs
	SITC	EUR 10	Deutschland	France	Italia	Nederland	Belg.-Lux.	UK	Ireland	Danmark			Ελλάδα	CTCI	EUR 10	Deutschland	France	Italia	Nederland	Belg.-Lux.	UK	Ireland	
514.82 CARBOXYMIDE-FUNCTION COMPOUNDS (INCLUDING ORTHOBENZODISULPHIMIDE AND ITS SALTS) AND IMINE-FUNCTION COMPOUNDS (INCLUDING HEXAMETHYLENETRIMIDE AND TRIMETHYLENETRIMIDE) UK: BREAKDOWN BY COUNTRIES INCOMPLETE FOR METHENAMINE												514.82 COMPOSES A FONCTION IMIDE OU IMINE ETC. UK: VENTILATION PAR PAYS INCOMPLETE POUR LA METHENAMINE											
001 FRANCE	3667	1052		1710		322	182	378	8	4	11	001 FRANCE	10192	2410		5177	345	430	1632	35	9	154	
002 BELG.-LUXBG.	958	465	276	171	10			27	20		11	002 BELG.-LUXBG.	2794	567	1051	973	18		167	15	1	2	
003 NETHERLANDS	499	239		26			54	159	1	4	12	003 PAYS-BAS	1946	300	341	316		150	1027	41	17	11	
004 FR GERMANY	5220		420	973		887	1246	418		762	18	004 RF ALLEMAGNE	16002		3441	3446	1580	3980	297	681	697	760	
005 ITALY	2704	2005	260			11	363				51	005 ITALIE	4461	3256	198	1416	45	297	387		27	248	
006 UTD. KINGDOM	2956	2215	193	281	15	110			84	57	18	006 ROYAUME-UNI	13739	6279	1539	2291	155	928		418	123	6	
008 DENMARK	22	22									18	008 DANEMARK	282	281						1			
028 NORWAY	113	92			18			2			18	028 NORVEGE	1011	774	9		213						
030 SWEDEN	1214		1165	46				1			18	030 SUEDE	6985	1	6623	314			14		4		
032 FINLAND	93	9	20		3		8	42			12	032 FINLANDE	811	93	170	56	28	67	342		47	8	
036 SWITZERLAND	549	153	137	33	14		11	192		3	12	036 SUISSE	10568	1649	2172	982	635	225	4370	62	466	7	
038 AUSTRIA	457	503	25				1	17			12	038 AUTRICHE	1151	817	210	15	22	65		20			
042 SPAIN	52	22						2			12	042 ESPAGNE	477	53		132	17						
060 POLAND	342	317			2					16	12	060 POLOGNE	225	206				5			14		
062 CZECHOSLOVAK	1464	1187	10	100	14	140				13	12	062 TCHECOSLOVAQ	938	761	7	69	9	76			14		
064 HUNGARY	320		320								12	064 HONGRIE	273		273						14		
400 USA	496	31	58	12	114	28	141		103	1	12	400 ETATS-UNIS	4044	299	397	200	605	171	1127	1200	13	32	
480 COLOMBIA	35	35									12	480 COLOMBIE	536										
624 ISRAEL	243		222	11							12	624 ISRAEL	639		530	35						74	
662 PAKISTAN	291		201								12	662 PAKISTAN	1289		1289								
720 CHINA	385	233			87			58			12	720 CHINE	20					304	27	266			
728 SOUTH KOREA	1172	639	90	140	126			154		23	12	728 COREE DU SUD	5964	3301	467	674	599	809		114			
732 JAPAN	1099	224	282	179	20	12		371	6	4	12	732 JAPON	18088	3208	6052	4544	1075	376	2704	39	114	63	
977 SECRET CTRS.	3021				2			3019			12	977 SECRET	2546				91	2455		27			
1000 WORLD	27777	9512	3966	3798	1631	2157	4994	988	988	636	12	1000 MONDE	107058	27971	24949	19307	5740	6763	16872	2512	1577	1367	
1010 INTRA-EC	16035	5998	1184	3181	1244	1954	995	875	563	83	12	1010 INTRA-CE	49444	15096	6313	12203	2143	5785	4857	1192	874	1180	
1011 EXTRA-EC	8720	3516	2801	637	385	203	980	113	113	73	12	1011 EXTRA-CE	55061	12875	18835	7101	3505	977	9759	1320	703	188	
1020 CLASS 1	4284	1084	1708	354	170	60	768	113	113	18	12	1020 CLASSE 1	43210	6909	15932	6289	2588	864	8679	1320	557	112	
1021 EFTA COUNTR.	2519	782	1349	84	34	20	253	4	4	13	12	1021 A E L E	20525	3334	9185	1354	690	315	4833	81	518	114	
1030 CLASS 2	1656	690	512	151	126		154			23	12	1030 CLASSE 2	8492	3896	2286	708			814		114		
1040 CLASS 3	2768	1742	583	122	88	143	58			32	12	1040 CLASSE 3	3362	2070	459	104	318	114	266		31		
514.83 ACRYLONITRILE B1: CONF. FOR COUNTRY 006 UK: QUANTITIES CONF. DK: CONFIDENTIAL												514.83 ACRYLONITRILE B1: CONF. POUR LE PAYS 006 UK: QUANTITES CONFIDENTIELLES DK: CONFIDENTIEL											
001 FRANCE	5538	247		3915	1341	20			15		12	001 FRANCE	4051	223		2823	970	20		15			
002 BELG.-LUXBG.	10596	1089		6823	333				2351		12	002 BELG.-LUXBG.	6459	827		3800	244			1597			
003 NETHERLANDS	78005	17878	24703	19073		2216			10503		12	003 PAYS-BAS	54920	12050	17860	13665	1401		7195			2749	
004 FR GERMANY	41522		5502	33746	1989				10		12	004 RF ALLEMAGNE	32296		4052	26500	1505			17		222	
005 ITALY	1538	3	15								12	005 ITALIE	1065	4	6							1055	
006 UTD. KINGDOM	50588	1192	5245	34569	5112				4470		12	006 ROYAUME-UNI	37467	965	3617	25577	3971		3337				
008 DENMARK	1521			1500	21						12	008 DANEMARK	963			948	15						
036 SWITZERLAND	316	226		87							12	036 SUISSE	224	157	67								
038 AUSTRIA	49952	10932	4287	30258						4475	12	038 AUTRICHE	36242	7924	3135	21823						3580	
042 SPAIN	5594			5594							12	042 ESPAGNE	4330			4330							
056 SOVIET UNION	27571		681	24932	1956						12	056 U.R.S.S.	17275		437	15654	1184						
058 GERMAN DEM.R	765			765							12	058 RD ALLEMANDE	437			437							
066 ROMANIA	2542			2542							12	066 ROUMANIE	1578			1578							
400 USA	44043		2103	41578	362						12	400 ETATS-UNIS	31260	1261	29540	459							
977 SECRET CTRS.											12	977 SECRET	46897					46897					
1000 WORLD	320144	31569	42537	205437	11116	2238			17348		12	1000 MONDE	275513	22151	30389	146558	6348	1421	46897	12162		7607	
1010 INTRA-EC	183306	20409	35465	96626	8796	2238			17348		12	1010 INTRA-CE	137234	14070	25336	73313	6705	1421	46897	12162		4027	
1011 EXTRA-EC	130838	11160	7072	105811	2320						12	1011 EXTRA-CE	91382	8081	4833	1643						3580	
1020 CLASS 1	99959	11160	6390	77572	362						12	1020 CLASSE 1	72093	8081	4396	55577	459					3580	
1021 EFTA COUNTR.	50267	11160	4287	30345							12	1021 A E L E	36465	8081	3135	21669							
1040 CLASS 3	30878		681	28239	1956						12	1040 CLASSE 3	19289		437	17668	1184						
514.84 OTHER NITRILE-FUNCTION COMPOUNDS UK: CONF. DICYANDIAMIDE												514.84 AUTRES COMPOSES A FONCTION NITRILE UK: CONF. LA DICYANDIAMIDE											
001 FRANCE	8016	7667		111	115	43			70	10	12	001 FRANCE	15722	14347		948	184	159		77	6	1	
002 BELG.-LUXBG.	454	44	393	17							12	002 BELG.-LUXBG.	1651	87	1356	208							
003 NETHERLANDS	31050	30571	284	161		18			13	3	12	003 PAYS-BAS	20312	16571	2596	827		301	7	10			
004 FR GERMANY	1223		662	398	80	58				12	12	004 RF ALLEMAGNE	4598		1897	1485	356	228		295	113	224	
005 ITALY	372	25	347								12	005 ITALIE	648	368	264	4	11						
006 UTD. KINGDOM	1680	567	959	79	30	9			34	2	12	006 ROYAUME-UNI	19280	3398	15249	193	314	44		60	22	1	
028 NORWAY	686		519	121	20	25					12	028 NORVEGE	612		443	116	23						
032 FINLAND	1	1									12	032 FINLANDE	320		306	14							
036 SWITZERLAND	701	296	229	40	17	7			111		12	036 SUISSE	8748	1030	550	237	82		520	7	4		
038 AUSTRIA	30853	28066	2652	24			111				12	038 AUTRICHE	16636	15100	1470	36	89						
042 SPAIN	91			91							12	042 ESPAGNE	962			962							
058 GERMAN DEM.R	205		45	160							12	058 RD ALLEMANDE	146		33	113							
060 POLAND	492		492								12	060 POLOGNE	361		361								
066 ROMANIA	2233		2233								12	066 ROUMANIE	1048		1048								
068 BULGARIA	233		233								12	068 BULGARIE	108		108								
400 USA	1601	242	316	131	639	238			7	26	12	400 ETATS-UNIS	14374	906	4841	1557	4931	1592		158	389		
404 CANADA	66	5	60								12	404 CANADA	407	59	348								
624 ISRAEL	17	17									12	624 ISRAEL	287										
732 JAPAN	542	257	226</																				

Origin / consignment Origine / provenance	1000 kg										1000 ECU										
	Quantity	Quantités									Value	Valeurs									
SITC	EUR 10	Deutschland	France	Italia	Nederland	Belg.-Lux.	UK	Ireland	Danmark	Ελλάδα	CTC1	EUR 10	Deutschland	France	Italia	Nederland	Belg.-Lux.	UK	Ireland	Danmark	Ελλάδα
515.40 ORGANO-SULPHUR COMPOUNDS B/L CONF. FOR COUNTRY USE, THIRIAM SULPHIDES											515.40 THIOCOMPOSES ORGANIQUES B/L CONF. POUR LE PAYS USE, LES THIOURAMES SULFURES										
001 FRANCE	44553	14015		5084	3486	16844	4287	404	327	126	001 FRANCE	80119	22238		17637	9414	15734	12354	1147	1084	511
002 BELG.-LUXBG.	12824	1369	3536	1492	3499		2678	117	71	64	002 BELG.-LUXBG.	23814	3237	7392	4491	1632		6554	178	185	147
003 NETHERLANDS	8736	3421	1296	410		1640	1885	24	15	55	003 PAYS-BAS	30776	16712	3573	1468		3020	5501	73	53	376
004 FR GERMANY	17783		4294	4517		1348	1558	82	489	696	004 RF ALLEMAGNE	60194		19104	14953	11687	5057	5480	318	1529	2066
005 ITALY	1955	341	490				579			48	005 ITALIE	8345	876	2402		1307	707	2581	29		443
006 UTD. KINGDOM	1700	628		294			173			3	006 ROYAUME-UNI	13584	4606	4104	2046	674	520			21	10
007 IRELAND	104		17				84		238	6	007 IRLANDE	13837	126	10376		2011	261		1156		6
008 DENMARK	2992	524	996	121			166			153	008 DANEMARK	8878	1602	2412	246	381			3765		490
030 SWEDEN	79		1	30			41			4	030 SUEDE	245		211		17			5		8
036 SWITZERLAND	153	14	82	25	19		27			1	036 SUISSE	4455	223	2694	308	214	18		438	499	67
038 AUSTRIA	630	155	167	142			160			3	038 AUTRICHE	2279	480	573	534		2		629		81
042 SPAIN	1304	126	712	90	174	56	143			1	042 ESPAGNE	4542	467	2649	268	488	189		455		2
048 YUGOSLAVIA	1379	1299		30						50	048 YOUGOSLAVIE	1321	1230		35						24
058 GERMAN DEM.R	1082		817	142	121		12				058 RD ALLEMANDE	1337		1049	107	169		12			56
068 ROMANIA	88			237							068 ROUMANIE	106			236						
088 BULGARIA	897	252	211	237	158					39	088 BULGARIE	83	217	203	154						24
400 USA	7212	558	2786	325	2747	400	366	13		5	400 ETATS-UNIS	59558	2786	26057	5294	17233	844	7231	50	11	42
624 ISRAEL	2040	163	947	628	223		48			31	624 ISRAEL	6344	543	2557	2104	770		268			102
700 INDONESIA	5										700 INDONESIE	100									100
706 SINGAPORE	11						11				706 SINGAPOUR	111						111			
720 CHINA	315	133	16	25	54		79				720 CHINE	4246	3076	246	444	139	111	227			
728 SOUTH KOREA	123	50	21	27	25		9				728 COREE DU SUD	967		180	201	207					
732 JAPAN	6920	2774	748	1214	452	196	1509	9	6	12	732 JAPON	32758	10588	4789	6796	1846	1596	6899	103	113	30
736 TAIWAN	104	1	3	19	51		30				736 T'AI-WAN	837	24	76	134	381		218			
1000 WORLD	113161	25834	17454	14954	16723	20963	14140	868	938	1287	1000 MONDE	360186	69521	90521	57675	45711	28136	53953	3998	3298	4373
1010 INTRA-EC	90648	20288	10895	11918	12895	20167	11777	848	908	1144	1010 INTRA-CE	49397	48364	40843	27087	25299	3393	3345	2873	2063	4049
1011 EXTRA-EC	22453	5536	6559	3038	4028	735	2383	23	30	143	1011 EXTRA-CE	120473	20124	41158	16831	21623	2777	16560	653	424	323
1020 CLASS 1	17708	4926	4508	1859	3396	656	2250	23	22	68	1020 CLASSE 1	105371	15883	36789	13490	19803	2652	15678	653	252	181
1021 EFTA COUNTR.	865	170	229	198	23	2	228	1	13	3	1021 A E L E	7065	739	3271	1075	236	22	1072	499	126	25
1030 CLASS 2	2331	215	1009	674	298		91		8	36	1030 CLASSE 2	8532	950	2439	1358	3	3	631		172	118
1040 CLASS 3	2413	394	1043	503	333	79	22			39	1040 CLASSE 3	6569	3311	1497	902	462	121	262			24
515.51 ORGANO-MERCURY COMPOUNDS											515.51 COMPOSES ORGANO-MERCURIQUES										
001 FRANCE	4			3		1					001 FRANCE	193	3		83		65	41			1
003 NETHERLANDS	105		6	61		1					003 PAYS-BAS	511	1	133	207	5	22			2	141
006 UTD. KINGDOM	80		50	28				2		34	006 ROYAUME-UNI	244	1	149	81			6	4		1
042 SPAIN	68	2	16	5	8		36				042 ESPAGNE	887	48	202	69	109	11	444			6
1000 WORLD	270	3	78	89	11	3	40	2	1	35	1000 MONDE	2128	134	549	453	143	103	582	8	8	148
1010 INTRA-EC	197		60	84	1	2	2	2	1	35	1010 INTRA-CE	1058	19	344	376	13	70	107	8	7	148
1011 EXTRA-EC	73	2	18	5	11	1	38				1011 EXTRA-CE	1041	115	203	77	130	33	475			148
1020 CLASS 1	73	2	16	5	11	1	38				1020 CLASSE 1	1038	112	205	77	130	33	475			6
515.59 ORGANO-INORGANIC COMPOUNDS, N.E.S.											515.59 COMPOSES ORGANO-MINERAUX, N.D.A.										
001 FRANCE	5986	4500		276	995	85	108	1	2	19	001 FRANCE	8906	4887		685	2462	325	477	6	4	80
002 BELG.-LUXBG.	6290	1750	806	671	135		2878			66	002 BELG.-LUXBG.	46975	11008	4319	3033	713		27115		430	357
003 NETHERLANDS	1819	300	699	601		55	130			86	003 PAYS-BAS	18146	1319	12068		520		1306		298	22
004 FR GERMANY	11582		2523	2088	2015	3070	1496	6	154	230	004 RF ALLEMAGNE	61680	2613	12997	13509	13846	6391	13886	76	689	486
005 ITALY	804	174	185	22		398	20			7	005 ITALIE	5584	311	831		155	3765	491			41
006 UTD. KINGDOM	10123	4799	1999	1102	869	1062		87	100	105	006 ROYAUME-UNI	16864	6191	3608	2376	1651	2099		489	264	186
007 IRELAND	27	8		19							007 IRLANDE	243	7		224			12			
008 DENMARK	32	26		1			5				008 DANEMARK	351	296	1	4	2		48			
009 GREECE	24			22							009 GRECE	107			107						
030 SWEDEN	22			1			10				030 SUEDE	693	583		18			78		5	
036 SWITZERLAND	1629	325	116	402	198	11	525	1	45	4	036 SUISSE	10245	1720	1646	2297	1961	141	2192	3	257	28
038 AUSTRIA	168	144		4			20				038 AUTRICHE	2056	1732	4	149			138			
042 SPAIN	206	184	3	17	2						042 ESPAGNE	214	180	4	18	11					
400 USA	2603	352	282	448	149	872	497	2	2	1	400 ETATS-UNIS	17650	3941	3253	3677	1188	3436	1903	233	18	11
412 MEXICO	22	22									412 MEXIQUE	292	292								
508 BRAZIL	13		4								508 BRESIL	475		38			437				
732 JAPAN	136	47	17	11	30		5	6	20		732 JAPON	1914	577	144	174	398	7	158	185	271	
958 NOT DETERMIN	183		30			153					958 NON DETERMIN	327		91	3	233					
1000 WORLD	41733	12641	6697	5595	4423	5707	5697	103	414	456	1000 MONDE	192993	34387	28383	38398	22625	16934	47825	893	2235	1213
1010 INTRA-EC	36682	11556	6214	4680	4037	4657	4638	94	346	450	1010 INTRA-CE	158854	25282	23073	32007	18829	13090	43333	572	1684	1172
1011 EXTRA-EC	4870	1085	453	915	387	847	1060	9	68	6	1011 EXTRA-CE	33812	9094	6217	6388	3996	3612	4482	451	651	41
1020 CLASS 1	4811	1063	427	915	378	856	1059	9	68	6	1020 CLASSE 1	32950	8802	6098	6388	3558	3600	4491	421	551	41
1021 EFTA COUNTR.	1844	480	118	428	198	11	557	1	46	6	1021 A E L E	13071	4092	1650	2511	1961	152	2411	3	282	29
1030 CLASS 2	38	22	5		9	2					1030 CLASSE 2	787	292	45		437					
515.61 LACTAMS DE BREAKDOWN BY COUNTRIES INCOMPLETE											515.61 LACTAMES DE VENTILATION PAR PAYS INCOMPLETE										
001 FRANCE	1253	924		146		91	9			83	001 FRANCE	3196	2112		674		136	89			185
002 BELG.-LUXBG.	13412		480	11692	510		699			31	002 BELG.-LUXBG.	20981		1639	17149	752		1363			88
003 NETHERLANDS	18394	3369	1127	6214		2106	173				003 PAYS-BAS	26277	3802	1556	16705		3933	281			
004 FR GERMANY	12685		1902	3086	6691	397	605			2	004 RF ALLEMAGNE	49694		4574	4965	37276	1361	1492			6
005 ITALY	9337	1107	422			7558	250				005 ITALIE	12484	1486	547		10102	349				20
006 UTD. KINGDOM	496	145			198	118					006 ROYAUME-UNI	12152	470	62		20	640	10924			

Tab. 1

Import

January - December 1983 Janvier - Décembre

Origin / consignment Origine / provenance	Quantity 1000 kg										Origin / consignment Origine / provenance	Value 1000 ECU												
	SITC	EUR 10	Deutschland	France	Italia	Nederland	Belg.-Lux.	UK	Ireland	Danmark		Ελλάδα	CTCI	EUR 10	Deutschland	France	Italia	Nederland	Belg.-Lux.	UK	Ireland	Danmark	Ελλάδα	
515.81												515.81												
048 YUGOSLAVIA		270			270							048 YOUGOSLAVIE		402			402							
058 SOVIET UNION		5765		185	5567		25					058 U.R.S.S.		6690		198	6463		29					
058 GERMAN DEM.R		1015			1015							058 RD.ALLEMANDE		1275			1275							
060 POLAND		1214	140				844					060 POLOGNE		1456	162		335		859					
064 HUNGARY		140			140							064 HONGRIE		155			122						33	
068 BULGARIA		494			494							068 BULGARIE		564			564							
400 USA		2978	126	19		7	2231	590	3	2		400 ETATS-UNIS		10593	892	124		34	5650	1475	2416	2		
412 MEXICO		3					3					412 MEXIQUE		134					134					
682 PAKISTAN		79					79					682 PAKISTAN		101					101					
720 CHINA												720 CHINE		242	242									
977 SECRET CTRS.		50968	50968									977 SECRET		64973	64973									
1000 WORLD		120016	56807	4135	34397	8461	13478	2351	30	357	2	1000 MONDE		230682	74321	8700	48880	39444	34124	21800	2551	809	53	
1010 INTRA-EC		65605	5565	3930	26547	7399	10272	1746	28	116	2	1010 INTRA-CE		124878	7921	8378	39513	38568	26455	3606	136	279	20	
1011 EXTRA-EC		13447	277	204	7850	1062	3204	605	3	242		1011 EXTRA-CE		40834	1428	322	9366	876	7669	18194	2416	530	33	
1020 CLASS 1		4588	131	19	289	1062	2237	605	3	242		1020 CLASSE 1		30020	1022	124	433	876	6425	18194	2416	530		
1021 EFTA COUNTR.		1327	5		18	1048		18		240		1021 A.E.L.E.		18320	116		26	691	254	16715		528		
1030 CLASS 2		146			44							1030 CLASSE 2		335			76		258					
1040 CLASS 3		8713	144	185	7517		867					1040 CLASSE 3		10480	404	198	8858		987				33	
515.89 OTHER HETEROCYCLIC COMPOUNDS; NUCLEIC ACIDS												515.89 AUT.COMP.HETEROCYCLIQUES.YC.ACID.NUCLEIQUE												
BL: CONF. 2-FURALDEHYDE AND BENZOFURON												BL: CONF. LE 2-FURALDEHYDE ET LE BENZOFURANNE												
NL: NO BREAKDOWN BY COUNTRIES FOR COUNTRIES 024 TO 958 FOR PYRIDINE AND ITS SALTS AND NO BREAKDOWN BY COUNTRIES FOR COUNTRIES 728 AND 736 FOR DI(BENZOTHAZOLE-2-YL) DISULPHIDE, BENZOTHAZOLE-2-THIOL AND BENZOTHAZOLE-2-THIOL DERIVATIVES												NL: PAS DE VENTILATION PAR PAYS POUR LES PAYS 024 A 958 POUR LA PYRIDINE ET SES SELS ET PAS DE VENTILATION PAR PAYS POUR LES PAYS 728 ET 736 POUR LE DISULFURE DE DI(BENZOTHAZOLE-2-YLE), LE BENZOTHAZOLE-2-THIOL ET LES DERIVES DU BENZOTHAZOLE-2-THIOL												
UK: CONF. PYRIDINE AND ITS SALTS AND CERTAIN HETEROCYCLIC COMPOUNDS												UK: CONF. LA PYRIDINE ET SES SELS ET CERTAINS COMPOSES HETEROCYCLIQUES												
001 FRANCE		13357	5858		3556	980	1926	809	31	39	158	001 FRANCE		118954	46529		37333	3777	24144	3017	705	1937	1512	
002 BELG.-LUXBG.		38982	15376	7352	6014	1088		8742	254	106	52	002 BELG.-LUXBG.		128829	47172	28982	33069	4321	9998	1669	1239	2379		
003 NETHERLANDS		32830	12762	3722	2955		5030	7795	88	313	165	003 PAYS-BAS		80807	21681	7884	24455		10141	8460	3698	3149	1339	
004 FR GERMANY		36893		7823	17398	4064	3182	3002	372	716	336	004 RF ALLEMAGNE		184193		52441	82483	15010	13082	7020	5238	4449	4490	
005 ITALY		9479	3150	4818		356	653	257	1	47	197	005 ITALIE		52013	20509	23234		2634	2038	705	105	1295	1493	
006 UTD. KINGDOM		14951	2218	7603	1990	816	1085		787	463	19	006 ROYAUME-UNI		150002	17488	59427	39146	11286	5847		13032	971	3005	
007 IRELAND		1048	515	226	83	25	186		3	1	9	007 IRLANDE		140393	25084	66716	19148	8913	17386		17	4	3227	
008 DENMARK		238	33	112	65	2	11		11	1	3	008 DANEMARK		6472	802	3088	1740	249	263		10	214		66
009 GREECE		25		29							1	009 GRECE		121	3	12		5						
010 NORWAY		7	37	36		1					1	010 NORVEGE		277	94	169		4					7	
030 SWEDEN		1020	319	164	233	103	16	118	4	56	7	030 SUEDE		6288	1357	908	2165	292	61	1133	10	282	76	
032 FINLAND		323	307	1	11	2		1		1	142	032 FINLANDE		1527	773	48	161	115	113	77	3	229	6	
036 SWITZERLAND		9718	2631	3662	2195	357	446	69	154	62	7	036 SUISSE		350518	88244	124284	81002	12270	13806	8041	16484	1320	5065	
038 AUSTRIA		7714	2084	704	2001	138	7	2756		17	7	038 AUTRICHE		11075	2347	906	4008	191	65	2767	1	667	123	
042 SPAIN		2385	628	902	329	286	23	11		197	1	042 ESPAGNE		33827	9766	13318	5908	1718	1847	36	527	658	49	
048 YUGOSLAVIA		1236	201	404	610	20				1	1	048 YOUGOSLAVIE		2531	477	1199	610	31	2				12	
052 TURKEY		172	170			2						052 TURQUIE		243	207									
058 SOVIET UNION		38	10	17		5		2		2	1	058 U.R.S.S.		329	99	77		36	22	9		86		
058 GERMAN DEM.R		47		33		3		9			2	058 RD.ALLEMANDE		309	176	41		9	4	73	1	4		
060 POLAND		2638	2506	89		28	4					060 POLOGNE		2449	2187	103		74	13			72		
062 CZECHOSLOVAK		278	122	45	47	25	36			1		062 TCHECOSLOVAQ		1325	865	176		103	48	125		8		
064 HUNGARY		1977	837	74	114	533	367		11	7	3	064 HONGRIE		14287	4487	1222	1999	1826	4012	144	136	417	44	
066 ROMANIA		1006	1005							1		066 ROUMANIE		830	820							10		
068 BULGARIA		693	678			6						068 BULGARIE		5450	5375	5	9	54	5			2		
220 EGYPT												220 EGYPTE		127	33	89		4						
330 SOUTH AFRICA		386	264					122				330 AFR. DU SUD		840	352			1	2		275	10		
400 USA		21318	2785	4043	1379	8382	3904	116	655	39	13	400 ETATS-UNIS		243943	38738	61187	45534	55927	14920	978	25510	355	796	
404 CANADA		125		63	29	6		15			1	404 CANADA		2521	2	1173	879	116	278	56		1	18	
412 MEXICO		32		18	5			3		5		412 MEXIQUE		3144	185	1745	795	28	152		239			
453 BAHAMAS		7						2		3		453 BAHAMAS		2178			1		575	840	663		99	
456 DOMINICAN R.		590	61			529						456 REP.DOMINIC.		680	71			609				296		
484 VENEZUELA												484 VENEZUELA		301				15				296		
508 BRAZIL		850	429	404		12	2					508 BRESIL		1002	445	386	149	15	2			8		
528 ARGENTINA		198	3		146	49						528 ARGENTINE		231	157			55			17			
624 ISRAEL		1079	57	92	410	326	125	10		42	17	624 ISRAEL		8343	202	1184	2782	3687	1263	39		176	80	
636 KUWAIT		1683	720		88	414		451		3		636 KOWEIT		1417	573		81	354		408				
640 BAHRAIN		3										640 BAHREIN		1181						1181				
664 INDIA		30	21	2						6	1	664 INDE		707	296	95	7		3			6	287	
706 SINGAPORE		1371	10	11	1349	1						706 SINGAPOUR		58174	19985	123	3							

Origin / consignment Origine / provenance	1000 kg										Quantités	Origin / consignment Origine / provenance	1000 ECU										Valeurs
	SITC	EUR 10	Deutschland	France	Italia	Nederland	Belg.-Lux.	UK	Ireland	Danmark			Ελλάδα	CTCI	EUR 10	Deutschland	France	Italia	Nederland	Belg.-Lux.	UK	Ireland	
515.71 SULPHONAMIDES												515.71 SULFAMIDES											
001 FRANCE	366	54		22	5	38	8	229	10			001 FRANCE	3432	1756		511	68	243	671	76	80	27	
002 BELG.-LUXBG.	948	156	634	57	11							002 BELG.-LUXBG.	4373	810	2335	524	94		409	4	109	88	
003 NETHERLANDS	1793	532	151	368								003 PAYS-BAS	6482	1690	1113	1296		575	1485	21	291	11	
004 FR GERMANY	1586		595	449	152	91	151	23	123			004 RF ALLEMAGNE	24563		6652	9099	1090	784	3049	238	1845	1706	
005 ITALY	121	43	15	20	5							005 ITALIE	4391	1430	636		404	442	1252		182	45	
006 UTD. KINGDOM	166	27	13	17	31	29						006 ROYAUME-UNI	3887	524	236	789	644	1111		443	91	49	
007 IRELAND	6	1	1									007 IRLANDE	833	144	101		2		286		298	2	
008 DENMARK	557	36	60	292	16	42	79		32			008 DANEMARK	6142	391	679	2538	74	464	496	1500			
030 SWEDEN	31		1	7	12							030 SUEDE	607		269	223	97		2		5	11	
032 FINLAND	9		1									032 FINLANDE	180		39							4	
036 SWITZERLAND	294	122	18	96	3	9	35					036 SUISSE	25960	9513	1290	7619	160	378	5223		138	1639	
038 AUSTRIA	9	1	7									038 AUTRICHE	457	5	394			47				11	
042 SPAIN	48	4	16	3	2	13	4					042 ESPAGNE	2777	288	2214	42	9	71	32		113	8	
048 YUGOSLAVIA	184	69	4	70	3	2	24					048 YUGOSLAVIE	1638	617	86		216	28	39	351		301	
052 TURKEY	11			4	2	5						052 TURQUIE	411			124	112	175					
056 SOVIET UNION	115	28	34	6			39		3			056 U.R.S.S.	1086	140	164	487	6	21	245		16	13	
058 GERMAN DEM.R	7		1									058 RD ALLEMANDE	152		18	44			75		9		
060 POLAND	320	70	19	42	83				51			060 POLOGNE	2784	766	74	137	1025	10	153		559		
062 CZECHOSLOVAK	234	25	88	3					83			062 TCHECOSLOVAQ	1835	149	972	16					504	5	
064 HUNGARY	85	1	1	13					65			064 HONGRIE	486	6	17	207					82		
066 ROMANIA	82	78							13			066 ROUMANIE	344					1	3		60		
400 USA	617	22	154	70	29	41	301					400 ETATS-UNIS	19263	364	3651	1115	2903	554	10626	4	1	45	
624 ISRAEL	2		1						2			624 ISRAEL	162		10						152		
664 INDIA	36	25	1	1					6			664 INDE	616	455	16	21		29	3		63	29	
720 CHINA	1537	499	81	24	140	46	563			184		720 CHINE	9452	3739	679	266	736	386	1799		1847		
728 SOUTH KOREA	1262	601	45	18	140	46	456			2		728 COREE DU SUD	2060	1156	61	84	22	188	579		54		
732 JAPAN	317	123	66	75			35					732 JAPON	5301	1671	1365	1798	267	100			5	3	
1000 WORLD	10756	2519	1970	1667	544	656	2410	313	642	35	1000 MONDE	129829	25949	23075	27160	7825	5624	27294	2287	6917	3698		
1010 INTRA-EC	5548	850	1470	1205	234	388	798	313	266	22	1010 INTRA-CE	64105	6745	11753	14757	2376	3619	7849	2282	2996	1928		
1011 EXTRA-EC	5214	1670	501	462	310	269	1613		376	13	1011 EXTRA-CE	75713	19204	11322	12392	5449	2004	19646	4	3922	1770		
1020 CLASS 1	1517	342	275	327	64	76	400		22	11	1020 CLASSE 1	56636	12480	9306	11152	3635	1366	16408	4	564	1721		
1021 EFTA COUNTR.	344	124	37	106	15	10	37		5	10	1021 A E L E	27215	9529	1992	7842	309	426	5307		145	1665		
1030 CLASS 2	1302	626	32	46	19	141	456		11		1030 CLASSE 2	2936		91	84	47	217	583		270	29		
1040 CLASS 3	2394	702	224	89	226	51	757		343	2	1040 CLASSE 3	16136	5108	1923	1156	1768	422	2654		3086	19		
515.72 SULTONES AND SULTAMS											515.72 SULTONES ET SULTAMES												
003 NETHERLANDS	1		1									003 PAYS-BAS	232		231						1		
004 FR GERMANY	250		6	3			241					004 RF ALLEMAGNE	299		40	20	1		225	1	11	1	
1000 WORLD	327	63	4	16	1	1	242	1	1		1000 MONDE	727	18	394	31	9	27	228	4	15	1		
1010 INTRA-EC	272		10	4	16		241		1		1010 INTRA-CE	611	9	299	31	9	22	225	3	12	1		
1011 EXTRA-EC	55		53				1				1011 EXTRA-CE	116	95			5		3		1	3		
516.11 ETHERS, ETHER-ALCOHOLS, ETHER-PHENOLS, ETHER-ALCOHOL-PHENOLS, ALCOHOL PEROXIDES AND ETHER PEROXIDES, AND THEIR HALOGENATED, SULPHONATED, NITRATED OR NITROSATED DERIVATIVES											516.11 ETHERS-OXYDES, PEROXYDES D'ALCOOLS ETC.												
BL: CONF. FOR COUNTRY 528, ACYCLIC ETHERS OTHER THAN DIETHYL AND DICHLOROETHYL AND THEIR DERIVATIVES AND CONF. FOR COUNTRY 508, MONOETHERS OF ETHYLENE GLYCOL AND 2,2'-OXYDIETHANOL OTHER THAN 2-METHOXYETHANOL, 2-(2-METHOXYETHOXY)ETHANOL, 2-BUTOXYETHANOL AND 2-(2-BUTOXYETHOXY)ETHANOL											BL: CONF. POUR LE PAYS 528, LES ETHERS-OXYDES ACYCLIQUES, AUTRES QUE OXYDE DE DIETHYLE ET OXYDES DE DICHLOROETHYLE; DERIVES HALOGENES, SULFONES, NITRES, NITROSES DES ETHERS-OXYDES ACYCLIQUES ET CONF. POUR LE PAYS 508, LES MONOETHERS DE L'ETHYLENEGLYCOL ET DU 2,2'-OXYDIETHANOL, AUTRES QUE 2-METHOXYETHANOL, 2-(2-METHOXYETHOXY)ETHANOL, 2-BUTOXYETHOXYETHANOL												
NL: NO BREAKDOWN BY COUNTRIES FOR COUNTRIES 732 AND 736 FOR ALCOHOLS PEROXYDES AND ETHER PEROXIDES AND THEIR DERIVATIVES											NL: PAS DE VENTILATION PAR PAYS POUR LES PAYS 732 ET 736 POUR LES PEROXYDES D'ALCOOLS ET PEROXYDES D'ETHERS, LEURS DERIVES												
UK: CONF. ACYCLIC ETHERS OTHER THAN DIETHYL AND DICHLOROETHYL AND THEIR DERIVATIVES											UK: CONF. LES ETHERS-OXYDES ACYCLIQUES, AUTRES QUE OXYDE DE DIETHYLE ET OXYDES DE DICHLOROETHYLE; DERIVES HALOGENES,												
001 FRANCE	27632	6484		13211	1827	4087	1214		126	699	001 FRANCE	31117	6980		13691	1855	4096	3468	18	146	863		
002 BELG.-LUXBG.	60158	42600	3777	1845	3055		8131	53	538	159	002 BELG.-LUXBG.	47750	27588	4904	3680	3087		7887	56	419	131		
003 NETHERLANDS	93968	39921	6957	15216		10279	14804	84	5835	872	003 PAYS-BAS	68208	26748	6025	12688		9101	10097	178	2521	850		
004 FR GERMANY	46004		11575	10989	8677	109	9139	195	902	276	004 RF ALLEMAGNE	44137		11739	10095	8169	4358	8163	200	1044	369		
005 ITALY	5897	1090	1280				187			3029	005 ITALIE	7141	1349	2747		651	580	319			1495		
006 UTD. KINGDOM	12457	3534	3930	342	2401	1417			44	224	006 ROYAUME-UNI	24520	7639	5741	910	7042	2236		611	95	248		
008 DENMARK	63			49	7	6					008 DANEMARK	428		5	4	8							
030 SWEDEN	770		26	91	217	3	252		179		030 SUEDE	1642		252	679	218	11				146		
032 FINLAND	34	22		1	4		5		2		032 FINLANDE	258		192	5	17					5		
036 SWITZERLAND	463	59	42	132	24	5	198		2		036 SUISSE	3004	1010	390	616	261	56	583	3	61	24		
038 AUSTRIA	117	27		90							038 AUTRICHE	139	77		48								
040 PORTUGAL	92	25	12	28			27				040 PORTUGAL	523	202	87	23			211					
042 SPAIN	1672	1370		63	15	16	101		7	8	042 ESPAGNE	2956	721	787	336	112	135	718			61		
056 SOVIET UNION	72			50							056 U.R.S.S.	142		41									
058 GERMAN DEM.R	1331		1297	5	22				7		058 RD ALLEMANDE	323		243	25						44		
060 POLAND	69	32	1	25			6		5		060 POLOGNE	419	174	8					44		30		
062 CZECHOSLOVAK	6170	5129		990	51						062 TCHECOSLOVAQ	2403	1906		431								
064 HUNGARY	747	732		15							064 HONGRIE	297	290		7								
400 USA	28248	1474	1623	7822	9032	2807	4974	374	122	20	400 ETATS-UNIS	35767	3752	2803									

Tab. 1

Import

January - December 1983 Janvier - Décembre

Origin / consignment Origine / provenance	Quantity 1000 kg										Origin / consignment Origine / provenance	Value 1000 ECU												
	SITC	EUR 10	Deutschland	France	Italia	Nederland	Belg.-Lux.	UK	Ireland	Danmark		Ελλάδα	CTCI	EUR 10	Deutschland	France	Italia	Nederland	Belg.-Lux.	UK	Ireland	Danmark	Ελλάδα	
516.11											516.11													
1021 EFTA COUNTR.	1475	133	82	342	245	8	481	.	183	1	1021 A E L E	5568	1482	728	1572	498	68	978	3	212	29			
1030 CLASS 2	1240	104	354	55	603	96	2	.	22	4	1030 CLASSE 2	204	140	242	121	1018	406	17	.	22	38			
1040 CLASS 3	8631	5935	1418	1013	172	.	61	.	12	20	1040 CLASSE 3	4314	2458	496	651	412	306	306	.	75	16			
516.12 ACETALS AND HEMIACETALS AND SINGLE OR COMPLEX OXYGEN-FUNCTION ACETALS AND HEMIACETALS, AND THEIR HALOGENATED, SULPHONATED, NITRATED OR NITROSATED DERIVATIVES											516.12 ACETALS, HEMI-ACETALS ET LEURS DERIVES ETC													
001 FRANCE	588	49		514	9	1	13	.	1	1	001 FRANCE	834	161		475	35	11	131	10	2	9			
002 BELG.-LUXBG.	650	4	459	13	.	.	167	.	17	1	002 BELG.-LUXBG.	512	25	42	22	.	.	119	.	80	4			
003 NETHERLANDS	265	43	4	3	.	14	3	.	187	1	003 PAYS-BAS	778	152		85	14	7	39	.	429	3			
004 FR GERMANY	1365		1157	38	.	9	157	.	1	7	004 RF ALLEMAGNE	1551		1134	141	79	7	155	38	3	2			
005 ITALY	115	19	59	12	.	12	18	.	.	7	005 ITALIE	715	144	257	114	114		138	.	62	2			
006 UTD. KINGDOM	149	22	31	56	8	9	1088	.	16	.	006 ROYAUME-UNI	1088	454	211	166	104	70	41	34	45	1			
038 SWITZERLAND	69	18	10	36	.	2	3	.	.	.	038 SUISSE	3048	1728	784	484	12	6	66	.	1	.			
038 AUSTRIA	48	27	1	1	.	1	16	.	.	.	038 AUTRICHE	203	115	6	10	.	.	671	.	.	.			
048 YUGOSLAVIA	26				.		26	.	.	.	048 YOUGOSLAVIE	671						242	10	3	.			
400 USA	234	46	33	80	4	22	49	.	.	.	400 ETATS-UNIS	897	146	155	191	111	39	242	10	3	.			
628 JORDAN	2900			2900				.	.	.	628 JORDANIE	137			137									
732 JAPAN	39		9		18	1	11	.	.	.	732 JAPON	297	2	56		115	19	111						
1000 W O R L D	6457	232	1784	3648	60	53	482	8	223	9	1000 M O N D E	10818	2962	2915	1769	555	179	1714	92	563	79			
1010 INTRA-EC	3135	136	1711	628	39	25	357	7	223	9	1010 INTRA-CE	5491	836	1908	914	328	101	583	83	559	79			
1011 EXTRA-EC	3321	95	54	3017	22	28	105	.	.	.	1011 EXTRA-CE	5306	2026	1007	823	227	78	1131	10	4	.			
1020 CLASS 1	417	91	54	117	22	28	105	.	.	.	1020 CLASSE 1	5132	1989	1007	688	227	78	1131	10	4	.			
1021 EFTA COUNTR.	115	45	11	37	.	3	19	.	.	.	1021 A E L E	3251	1841	790	494	18	107			1	.			
1030 CLASS 2	2904	4		2900	1030 CLASSE 2	174	37		137									
516.13 ETHYLENE OXIDE (OXIRANE)											516.13 OXYDE D'ETHYLENE (OXIRANE)													
001 FRANCE	28807	907		24351	297		3252	.	.	.	001 FRANCE	21003	674		17885	211	2233							
002 BELG.-LUXBG.	48321	18500	11625	952	16735		506	3	.	.	002 BELG.-LUXBG.	28939	12524	7574	745	7710	383	3						
003 NETHERLANDS	30018	18403	3706	3584		3724	601	.	.	.	003 PAYS-BAS	21146	12759	2634	2623	2682	448							
004 FR GERMANY	12936		3211	4732	3799	1170		5	19	.	004 RF ALLEMAGNE	9951		2460	3853	2783	817	6	32					
006 UTD. KINGDOM	101			4		4		87	10	.	006 ROYAUME-UNI	154			9		130	15						
082 CZECHOSLOVAK	618			527		91				.	082 TCHECOSLOVAQ	399			343	56								
400 USA	32	15	4	10	1	1				.	400 ETATS-UNIS	513	229	26	183	10	53							
1000 W O R L D	120931	37825	18569	34227	20838	8239	1111	95	29	29	1000 M O N D E	82195	26186	12719	25688	10725	5800	886	138	48	7			
1010 INTRA-EC	120188	37810	18543	33620	20835	8147	1109	95	29	29	1010 INTRA-CE	81189	25957	12672	25108	10714	5733	831	138	48				
1011 EXTRA-EC	743	15	28	607	1	92	2	.	.	.	1011 EXTRA-CE	997	229	48	580	11	67	55						
1020 CLASS 1	125	15	26	80	1	1	2	.	.	.	1020 CLASSE 1	591	229	48	237	11	55							
1040 CLASS 3	618			527		91		.	.	.	1040 CLASSE 3	399			343		56							
516.14 PROPYLENE OXIDE UK: CONFIDENTIAL											516.14 OXYDE DE PROPYLENE UK: CONFIDENTIEL													
001 FRANCE	5315	418		1897	1048	1952		.	.	.	001 FRANCE	4355	330		1579	847	1599							
002 BELG.-LUXBG.	452		386	68				.	.	.	002 BELG.-LUXBG.	366		305	61									
003 NETHERLANDS	115445	20203	12601	4964		77677		.	.	.	003 PAYS-BAS	88160	14638	9629	4098		59795							
004 FR GERMANY	177399		3046	4238	109264	60651		.	.	.	004 RF ALLEMAGNE	124129		2236	3361	69974	48557		1					
006 UTD. KINGDOM	717			150		560		7		.	006 ROYAUME-UNI	531			116		408		7					
400 USA	391			387	4	387		.	.	.	400 ETATS-UNIS	282			2		280							
1000 W O R L D	299735	20621	16032	11333	110318	141426		7			1000 M O N D E	217844	14969	12173	9231	70823	110640		7	1				
1010 INTRA-EC	298328	20621	16032	11314	110312	141039		7			1010 INTRA-CE	217844	14969	12171	9218	70821	110359		7	1				
1011 EXTRA-EC	410			19	4	387		.	.	.	1011 EXTRA-CE	299		2	15	2	280							
1020 CLASS 1	410			19	4	387		.	.	.	1020 CLASSE 1	299		2	15	2	280							
516.19 OTHER EPOXIDES, EPOXYALCOHOLS, EPOXYPHENOLS AND EPOXYETHERS, WITH A THREE OR FOUR MEMBER RING, AND THE HALOGENATED, SULPHONATED, NITRATED OR NITROSATED DERIVATIVES OF EPOXIDES, EPOXYALCOHOLS, EPOXYPHENOLS AND EPOXYETHERS											516.19 AUTRES EPOXYDES, EPOXY-ALCOOLS, DERIVES ETC.													
001 FRANCE	1801	60		1598	8	6	131	.	.	.	001 FRANCE	2754	199		2131	25	46	353						
002 BELG.-LUXBG.	327	189		24	1		1	.	.	.	002 BELG.-LUXBG.	636		249	308	10	3							
003 NETHERLANDS	14534	3581	68	913		170	9465	2	2	33	003 PAYS-BAS	19884	6135	173	1336		442	11708	15	16	59			
004 FR GERMANY	9179		390	495	7212	29	1030		23	2	004 RF ALLEMAGNE	12782		1034	847	9032	63	1787		28	1			
006 UTD. KINGDOM	86	1	2					81	1	1	006 ROYAUME-UNI	160	4	9	2	3			137	3	2			
030 SWEDEN	50			29	2	9				.	030 SUEDE	123			43	3	41							
038 SWITZERLAND	820	548	38	64	168	1			1	.	038 SUISSE	2579	1774	134	200	450	15			6				
038 AUSTRIA	24	24								.	038 AUTRICHE	189												
062 POLAND	271	271								.	062 POLOGNE	325			325									
082 CZECHOSLOVAK	136									.	082 TCHECOSLOVAQ	168			168									
400 USA	481	249		125		48	54	1		.	400 ETATS-UNIS	2748	691	79	1272	355	156	186	4	15				
732 JAPAN	222	10	176			3	33			.	732 JAPON	749	33	560		49	107							
1000 W O R L D	27935	5382	790	3093	7544	258	10723	84	27	34	1000 M O N D E	43326	9784	2274	6095	9924	782	14201	157	66	63			
1010 INTRA-EC	25929	4141	583	3028	7222	205	10627	83	26	34	1010 INTRA-CE	36435	6604	1468	555	9077	13851	152	46	62				
1011 EXTRA-EC	2008	1241	227	85	322	54	97	1	1	34	1011 EXTRA													

Origin / consignment Origine / provenance	Quantity 1000 kg										Quantités Ελλάδα	Origin / consignment Origine / provenance CTCI	Value 1000 ECU										Valeurs Ελλάδα	
	SITC	EUR 10	Deutschland	France	Italia	Nederland	Belg.-Lux.	UK	Ireland	Danmark			EUR 10	Deutschland	France	Italia	Nederland	Belg.-Lux.	UK	Ireland	Danmark			
51821 ALDEHYDES, ALDEHYDE-ALCOHOLS, ALDEHYDE-ETHERS, ALDEHYDE-PHENOLS AND OTHER SINGLE OR COMPLEX OXYGEN-FUNCTION ALDEHYDES; CYCLIC POLYMERS OF ALDEHYDES; PARAFORMALDEHYDE B1: CONF. ACETALDEHYDE AND BUTYRALDEHYDE D1: NO BREAKDOWN BY COUNTRIES FOR ACYCLIC ALDEHYDES OTHER THAN FORMALDEHYDE, ACETALDEHYDE AND BUTYRALDEHYDE												51821 ALDEHYDES A FONCTIONS OXYGENEES ETC. B1: CONF. L'ACETALDEHYDE ET LE BUTYRALDEHYDE D1: PAS DE VENTILATION PAR PAYS POUR LES ALDEHYDES ACYCLIQUES, AUTRES QUE FORMALDEHYDE, ACETALDEHYDE ET BUTYRALDEHYDE												
001 FRANCE	48418	31098		2595	673	11379	2610		48	15	001 FRANCE	39852	24877		3388	2680	2889	5785	1	311	141			
002 BELG.-LUXBG.	10942	5099	4059	482	1090		186	44		2	002 BELG.-LUXBG.	5731	1925	1887	983	285		605	20		26			
003 NETHERLANDS	16853	5457	1158	191		8787	1180		3	41	003 PAYS-BAS	14215	3412	3421	897		2196	3871	130	24	264			
004 FR GERMANY	77810		3589	9143	4107	53051	3688	10	3610	671	004 RF ALLEMAGNE	45503	4957	8394	3120	22225	5874	3811	36	801	296			
005 ITALY	2189	1584	63		250		182			130	005 ITALIE	1896	1227	96	277	232		232			64			
006 UTD. KINGDOM	3219	282	638	464	691		89	1046	6	4	006 ROYAUME-UNI	6257	1558	1969	894	953	142	683	19	41				
008 DENMARK	12	9		2			1				008 DANEMARK	127	100		7			3						
028 NORWAY	714	434	2	75	182		12		1	1	028 NORVEGE	6457	3704	18	708	1647	104	215	4	47	10			
030 SWEDEN	3836	1489		740					2347		030 SUEDE	1302	854		1					447				
036 SWITZERLAND	4024	2182	661	558	102	56	481			1	036 SUISSE	13389	4581	3678	987	1130	183	2821	3	21	5			
038 AUSTRIA	5204	4910		294							038 AUTRICHE	891	677		203									
042 SPAIN	3242	1407		740							042 ESPAGNE	2839	1018		376									
046 YUGOSLAVIA	1574	42	749	1532	295	120	30				048 YOUGOSLAVIE	147	11		138		272	82	175					
058 GERMAN DEM.R	352			239			64				058 RD.ALLEMANDE	175		3	123			27						
082 CZECHOSLOVAK	27		2	20			5				082 TCHECOSLOVAQ	338		30	22			66						
068 ROMANIA	784									784	066 ROUMANIE	179									179			
400 USA	2518	181	339	120	617	217	1033	22	1	8	400 ETATS-UNIS	22870	961	2749	431	4119	359	13781	419	7	64			
404 CANADA	329	6	3	23	185		108		4		404 CANADA	2687	62	18	217	1511		857		34				
624 ISRAEL	160	109	16	2			21				624 ISRAEL	1213	796	115	102	18		182						
720 CHINA	120	23	3	32			23				720 CHINE	1483	383	408	97	328		917						
732 JAPAN	238	134	21	4	33		45		1	1	732 JAPON	2945	1124	328	150	570	18	748	6	1				
958 NOT DETERMIN	67					54					958 NON DETERMIN	341	12		177		152							
977 SECRET CTRS.	629								629		977 SECRET	1217								1217				
1000 WORLD	184034	54408	11644	16604	6330	73745	9673	1129	6655	1846	1000 MONDE	172337	47042	20582	18225	17393	28356	35387	1305	2935	1132			
1010 INTRA-EC	159504	43529	9549	12858	6811	73287	7839	1106	3665	882	1010 INTRA-EC	113595	32898	12333	14573	7296	27461	16179	870	1154	831			
1011 EXTRA-EC	23837	10879	2094	3738	1519	405	1835	23	2382	984	1011 EXTRA-CE	57188	14145	8237	3476	10098	744	19189	435	563	301			
1020 CLASS 1	21837	10746	1810	3369	1394	405	1718	23	2382	9	1020 CLASSE 1	53370	12983	7539	3200	9249	744	18577	435	563	80			
1021 EFTA COUNTR.	13903	6996	663	950	284	67	504	1	2356	2	1021 A E L E	22043	6918	3596	1891	2778	287	3036	7	516	16			
1030 CLASS 2	515	109	24	125	17		24				1030 CLASSE 2	1527	738	248	116	184		201						
1040 CLASS 3	1485	23	44	243	109		91			975	1040 CLASSE 3	2289	383	450	160	685		410			221			
51822 HALOGENATED, SULPHONATED, NITRATED OR NITROSATED DERIVATIVES OF THE PRODUCTS FALLING WITHIN HEADING 51821											51822 DERIVES HALOGE,SULFONES,NITRES D'ALDEHYDES													
001 FRANCE	2583	2352		26	22		183				001 FRANCE	3315	2513		222	25		555						
003 NETHERLANDS	33						30				003 PAYS-BAS	273						261		11				
004 FR GERMANY	579		76	120		23	355		3	1	004 RF ALLEMAGNE	2434		235	495	43	1661	13	6	6				
005 ITALY	524	262				4	38				005 ITALIE	639	286	48	248	12	49							
030 SWEDEN	29							58			030 SUEDE	114								108				
036 SWITZERLAND	21		6	6							036 SUISSE	150	7	57	47		39							
732 JAPAN	78	48	18	1			11				732 JAPON	374	189	78	59		48							
1000 WORLD	3939	2878	106	196	239	27	623	5	64	1	1000 MONDE	7447	3039	424	835	280	65	2642	28	126	8			
1010 INTRA-EC	3734	2824	81	148	238	27	606	5	6	1	1010 INTRA-EC	6748	2836	283	717	274	59	2526	28	17	8			
1011 EXTRA-EC	207	54	26	50	1		18		58		1011 EXTRA-CE	699	203	141	118	6	6	116		109				
1020 CLASS 1	202	49	26	50	1		18		58		1020 CLASSE 1	694	198	141	118	6	6	116		109				
1021 EFTA COUNTR.	60	1	6	6	1		6		58		1021 A E L E	265	7	57	47		39			109				
51823 ACETONE B1: CONF. FOR COUNTRY 508 UK: NO BREAKDOWN BY COUNTRIES											51823 ACETONE B1: CONF. POUR LE PAYS 058 UK: PAS DE VENTILATION PAR PAYS													
001 FRANCE	11448	3656		6031	522	807		25	5	402	001 FRANCE	5128	1586		2680	247	361		14	8	232			
002 BELG.-LUXBG.	10039	1289	5475	566	1439				866	404	002 BELG.-LUXBG.	4403	584	2308	245	682				391	213			
003 NETHERLANDS	25672	16409	1182	20		5533		73	1791	684	003 PAYS-BAS	11192	7031	498	1514		2370		48	816	420			
004 FR GERMANY	53000		11901	3569	33326	3293		254	654	1	004 RF ALLEMAGNE	23811		5280	1543	14451	1514	369	450	4				
005 ITALY	25813	15976	7381		277	919				1060	005 ITALIE	10925	6676	3155	114	407				573				
006 UTD. KINGDOM	22581	11741	2014	1830	2476	1198		2181	1143		006 ROYAUME-UNI	10496	4960	858	1062	1089	518		1418	593				
030 SWEDEN	440			25					415		030 SUEDE	187			11					178				
032 FINLAND	10479	322	260	153		9744					032 FINLANDE	4037	139	105	66		3727							
036 SWITZERLAND	139	139									036 SUISSE	102	100		1					1				
042 SPAIN	3732	106	182	1039	179	2226			452		042 ESPAGNE	1458	49	77	377	75	880							
058 GERMAN DEM.R	2033	1048		160	375						058 RD.ALLEMANDE	833	407		62	159			205					
060 POLAND	968										060 POLOGNE	945												
066 ROMANIA	1741	1050		643						48	066 ROUMANIE	770	345		315						18			
390 SOUTH AFRICA	328								188		390 AFF. DU SUD	1101		944		56	20			81				
400 USA	759	19	2963	136	699	39				2	400 ETATS-UNIS	399	30	2		321	39				7			
404 CANADA	1059	1059									404 CANADA	388	388											
977 SECRET CTRS.	17578						17578				977 SECRET	7260						7260						
1000 WORLD	191396	63086	32591	13877	39236	24247	17578	2533	5519	2729	1000 MONDE	82948	22432	13724	6399	17085	10032	7260	1849	2724	1533			
1010 INTRA-EC	148353	49071	27933	12016	38041	11748		2533	4460	2551	1010 INTRA-EC	65757	20837	12100	5339	18583	5188		1849	2259	1442			
1011 EXTRA-EC	25484	4015	4858	1881	1194	12499			1059	178	1011 EXTRA-CE	9938	1595	1625	770	623	4884			485	91			
1020 CLASS 1	20125	1845	3589	1218	1014	12050			607	2	1020 CLASSE 1	7753	708	1207	455	452	250			250				
1021 EFTA COUNTR.	11247	481	444	178		9744			420		1021 A E L E	4408	239	183	78	3727				180	1			
1040 CLASS 3	5183	2276	1048	643	160	430			452	176	1040 CLASSE 3	2108	850	407	315	188				205	83			
51824 ETHYL METHYL KETONE											51824 METHYLETHYLKETONE													
001 FRANCE	32943	5993		22381	1883	1735	538			413	001 FRANCE	18969	3542		12681	1183	951	313			289</			

Tab. 1

Import

January - December 1983 Janvier - Décembre

Origin / consignment Origine / provenance	Quantity 1000 kg										Origin / consignment Origine / provenance	Value 1000 ECU											
	SITC	EUR 10	Deutschland	France	Italia	Nederland	Belg.-Lux.	UK	Ireland	Danmark		Ελλάδα	CTCI	EUR 10	Deutschland	France	Italia	Nederland	Belg.-Lux.	UK	Ireland	Danmark	Ελλάδα
518.24												518.24											
006 UTD. KINGDOM		17546	292	5367	6736	3353	1277				458	63	006 ROYAUME-UNI	10105	176	3035	4017	1806	696			333	42
1000 WORLD		110486	23631	31028	31528	9541	9321	3699	475	785	478	478	1000 MONDE	53487	13759	7562	18146	5637	6234	1995	347	454	333
1010 INTRA-EC		110443	23608	31028	31524	9527	9321	3699	475	785	478	478	1010 INTRA-CE	53376	13739	7561	18137	5582	6234	1990	347	454	333
1011 EXTRA-EC		43	23	4	4	14							1011 EXTRA-CE	90	20		9	55	5			1	
518.29	OTHER KETONES & DERIVATIVES, QUINONES & DERIVATIVES, & OTHER OXYGEN-FUNCTION KETONES & QUINONES, & THE HALOGENATED, SULPHONATED, NITRATED OR NITROSATED DERIVATIVES OF THE PRODUCTS IN HEADINGS 518.23, 518.24 & 518.28											518.29											
UK: NO BREAKDOWN BY COUNTRIES FOR CYCLOHEXANONE, METHYLCYCLOHEXANONES, KETONE-PHENOLS AND OTHER SINGLE OR COMPLEX OXYGEN-FUNCTION KETONES DK: CONF. ACYCLIC POLYKETONES																							
001 FRANCE		17657	4635		5790	2206	2698	1968			39	321	001 FRANCE	22939	8292		6101	2079	3021	3107	6	53	280
002 BELG.-LUXBG.		1917	10688		97	218		321		18	15	12	002 BELG.-LUXBG.	12219	9135		303	291		424	18	10	19
003 NETHERLANDS		21613	5863		133		2586	9328		155	754	593	003 PAYS-BAS	29635	8939	2019	1504	2983	9480	558	690	609	
004 FR GERMANY		19062		2598	1449	1876	11641	1274		39	157	26	004 RF ALLEMAGNE	30985	6072	6246	3835	2635	11865	5649	341	339	75
005 ITALY		11822	4165	5300		586	628	980			2	161	005 ITALIE	12982	5902	4602		581	747	797	21	19	313
006 UTD. KINGDOM		2618	1043	537	13	375	278				315	24	006 ROYAUME-UNI	2585	2510	178		595	373		400	78	41
007 IRELAND		35				1							007 IRLANDE	298		2		30			254		
008 DENMARK		141	6	1								134	008 DANEMARK	137	25	19							83
030 SWEDEN		99						40		2	53		030 SUEDE	440	244	8				15	21	152	
036 SWITZERLAND		1626	848	445	37	79	19	192		1	6	1	036 SUISSE	16186	7012	4655	1376	869	241	1974	24	19	17
042 SPAIN		183	21	49	23	22		14		61	3		042 ESPAGNE	2033	283	480	62	288		63	838	39	
060 POLAND		1947	1646	203			22				76		060 POLOGNE	1606	1339	185			18				64
082 CZECHOSLOVAK		19	18										082 TCHECOSLOVAQ	134	85						46		
400 USA		2250	1032	359	141	263	43	367		14	30	1	400 ETATS-UNIS	19255	8412	6733	332	948	262	2220	216	88	42
412 MEXICO		53	2	5	1			43			2		412 MEXIQUE	796	26	69	21	7			646		27
453 BAHAMAS		1				1							453 BAHAMAS	745				745					
624 ISRAEL		43	5	11	1	2	6	13			5		624 ISRAEL	76	173	9		103	1	175		76	
684 INDIA		849	87		649			117					684 INDE	3738	892	30	2393	9	1	392		13	
720 CHINA		1164	330	206	255	29		117		7	1		720 CHINE	3276	692	604	584	284		1075		56	2
732 JAPAN		1196	482	63	35	12		580					732 JAPON	6016	1868	668	515	140	243		10		
736 TAIWAN		250	13	6	201	1		29					736 TAI-WAN	2016	296	99	1072	29		520			
740 HONG KONG		42			3							39	740 HONG-KONG	154			11						143
958 NOT DETERMIN		9			9								958 NON DETERMIN	217		2	215						
977 SECRET CTRS.		8987						8987					977 SECRET	13202						13202			
1000 WORLD		103673	31115	12358	8825	5697	17635	24625	612	1188	1320	1320	1000 MONDE	187009	58004	34356	18429	10027	19793	42573	2511	1683	1633
1010 INTRA-EC		84863	25601	10583	7483	5263	17833	13904	527	187	991	1278	1010 INTRA-CE	115945	34679	20489	11921	6211	18989	18712	1344	1189	1431
1011 EXTRA-EC		9916	4515	1974	1333	103	1734	65	187	42	42	42	1011 EXTRA-CE	87844	21325	13885	6293	3616	803	9659	1166	494	209
1020 CLASS 1		5393	2411	917	226	358	73	1197	78	91	81		1020 CLASSE 1	44176	17859	12514	2214	2682	646	6773	1110	299	59
1021 EFTA COUNTR.		1751	876	445	37	79	7	233	3	58	7		1021 A E L E	16762	7344	4676	1381	870	244	2014	45	171	17
1030 CLASS 2		1246	106	28	852	7	198			7		39	1030 CLASSE 2	8293	1308	475	3495	859	132	1763		118	143
1031 ACP (63)		1			1								1031 ACP (63)	745			745						
1040 CLASS 3		3174	1995	429	255	28	22	339	7	99			1040 CLASSE 3	5176	2119	896	585	294	25	1123	56	78	
518.31	PHOSPHORIC ESTERS AND THEIR SALTS (INCLUDING LACTOPHOSPHATES), AND THEIR HALOGENATED, SULPHONATED, NITRATED OR NITROSATED DERIVATIVES											518.31											
001 FRANCE		783	160		324	51	85	154			8	1	001 FRANCE	2375	614		958	141	209	429		19	5
002 BELG.-LUXBG.		328	69	30	176	40		12			1		002 BELG.-LUXBG.	762	120	55	390	42		29		126	
003 NETHERLANDS		792	269	169	83		140	119			3	6	003 PAYS-BAS	3166	587	742	339		325	1121		10	32
004 FR GERMANY		7342		1880	1501	1445	1440	816		54	147	59	004 RF ALLEMAGNE	14808	4188	2827	2693	2622	1952	74	297	155	
005 ITALY		118	10	65	12	3		17				11	005 ITALIE	534	120	283	18	25	72				16
006 UTD. KINGDOM		7422	1451	1519	1149	1774	1090			74	332	33	006 ROYAUME-UNI	13708	2964	2782	2013	3313	1886		99	561	88
008 DENMARK		240	2	70	163			2				33	008 DANEMARK	531	9	222	284			5		11	11
036 SWITZERLAND		468	97	135	73	51	1	3		94	12	2	036 SUISSE	2040	499	785	150	354	15	26	63	132	
042 SPAIN		217	130	24	17			23			3		042 ESPAGNE	622	1	404	66	49				17	16
058 GERMAN DEM.R		88		78	10								058 RD ALLEMANDE	169	85	21					63		
400 USA		1837	497	411	183	369	40	284			9	44	400 ETATS-UNIS	5851	1454	932	397	1836	103	712		20	397
624 ISRAEL		41		10	31								624 ISRAEL	161	124	37	124						
732 JAPAN		204	148	10	41	3		2					732 JAPON	629	427	66	103	21		12			
1000 WORLD		20015	2707	4526	3780	3822	2804	1466	233	515	182	182	1000 MONDE	45599	6832	10582	7715	8583	5195	4552	239	1182	719
1010 INTRA-EC		17047	1981	3733	3396	3323	2759	1140	128	491	116	116	1010 INTRA-CE	35907	4425	8273	6811	6208	6067	3632	173	1012	306
1011 EXTRA-EC		9916	748	783	384	500	41	326	104	24	46	46	1011 EXTRA-CE	8632	2407	2309	992	2378	121	820	66	169	419
1020 CLASS 1		2775	748	342	451	41		315	104	24	46	46	1020 CLASSE 1	2167	2407	2167	754	2283	121	621	66	169	413
1021 EFTA COUNTR.		515	97	135	65	63		6	104	12	2	2	1021 A E L E	2127	514	785	188	376	18	32	66	132	18
1030 CLASS 2		52		10	31			11					1030 CLASSE 2	200		37	127						
1040 CLASS 3		137		78	10	49							1040 CLASSE 3	262		85	21	83					

Origin / consignment Origine / provenance	Quantity										Quantités	Origin / consignment Origine / provenance	Value									
	SITC	EUR 10	Deutschland	France	Italia	Nederland	Belg.-Lux.	UK	Ireland	Danmark			Ελλάδα	CTCI	EUR 10	Deutschland	France	Italia	Nederland	Belg.-Lux.	UK	Ireland
516.39																						
058 GERMAN DEM.R	582			65	55	15	40	397			10	058 RD.ALLEMANDE	951		118	99	29	61	624			20
400 USA	2528	93	968	1	934	41	488			3	400 ETATS-UNIS	8929	653	4299	13	2900	65	976		3		20
624 ISRAEL	360	233	51	53	16	7					624 ISRAEL	2006	1346	289	287	41	43					
732 JAPAN	143	1	1		20	1	120				732 JAPON	432	1	6		144	10	272				
977 SECRET CTRS.	2165									2165	977 SECRET	7564										7564
1000 WORLD																						
1000 WORLD	33741	6251	4839	5581	3976	1139	8823		611	2165	376	1000 MONDE	82626	12850	19733	12119	8856	3178	16322	529	7597	1444
1010 INTRA-EC	21549	3278	4184	4184	2274	1048	6720		611	1048	154	1010 INTRA-CE	55611	7410	14115	10929	5219	2985	13687	528	760	760
1011 EXTRA-EC	10027	2973	1588	1588	1703	91	2103				228	1011 EXTRA-CE	18452	5440	5618	1181	3637	181	2654	3	33	654
1020 CLASS 1	8868	2529	1452	1258	1670	44	1700				213	1020 CLASSE 1	16395	4022	5210	805	3560	87	2011	3	33	654
1021 EFTA COUNTR.	5952	2195	484	1257	718	7	1089				209	1021 A E L E	5586	1954	907	780	516	11	741		33	644
1030 CLASS 2	367	233	51	53	17	7	6					1030 CLASSE 2	2031	1346	289	287	47	43	19			
1040 CLASS 3	794	211	65	55	16	40	397				10	1040 CLASSE 3	1026	73	118	99	31	61	624			20
516.91 ENZYME; PREPARED ENZYMES, N.E.S.																						
001 FRANCE	4837	531		358	190	3309	204	42	189	14	001 FRANCE	12308	3460		2160	1147	2909	888	366	1217	161	
002 BELG.-LUXBG.	5735	416	1103	625	3526		34	15	7	9	002 BELG.-LUXBG.	17362	2625	7237	4464	2778		77	116	44	23	
003 NETHERLANDS	5602	46	305	4		5199	36	12			003 PAYS-BAS	4871	984	164			2029	271	48	13		
004 FR GERMANY	1743		641	341	159	314	164	7	87	30	004 RF ALLEMAGNE	20792	4914	5746	965	6522	884	126	1377	276		
005 ITALY	299	91	128			14	13	5	35	13	005 ITALIE	1721	2546		105	48	478	258	269			
006 UTD. KINGDOM	1204	107	285	338	57	59				8	006 ROYAUME-UNI	5851	695	1250	905	653	465	1385	483	15		
007 IRELAND	530	57	97			100	268		303	47	007 IRLANDE	5971	1128		332	21	621	1562	83	4		
008 DENMARK	6992	1739	1619	1642	290	147	1493	33		59	008 DANEMARK	38894	8921	10686	8189	1747	1180	7405	281	6	485	
032 FINLAND	67	24	4		14		18				032 FINLANDE	446	108	22	17	105	7	177	6	9		
036 SWITZERLAND	119	44	38				6	12			036 SUISSE	7446	4943	401	1822	7	30	83	28	77	55	
038 AUSTRIA	17	10					4				038 AUTRICHE	408	174	8	83		135	27				
042 SPAIN	21	1	15				5				042 ESPAGNE	2855	2269	352			59					
048 YUGOSLAVIA	13	3				10					048 YOUGOSLAVIE	168	109									
062 CZECHOSLOVAK											062 TCHECOSLOVAQ	136	25		111							
322 ZAIRE	47	18	27		2	2					322 ZAIRE	1581	633	898			38	12				
390 SOUTH AFRICA	2										390 AFR. DU SUD	910	350	72	175	2	95	216				
400 USA	470	44	113	19	7	227	42	11	7	4	400 ETATS-UNIS	16120	6614	2031	1704	283	1201	3240	664	283	100	
478 CANADA	7		1								478 CANADA	597	2	217	75		2	13	288			
478 ANTILLES											478 ANTILLES NL	2811	2811									
508 BRAZIL	64	2								60	508 BRESIL	940	35	7	51					257		
528 ARGENTINA	84									84	528 ARGENTINE	510	189							252		
628 JORDAN											628 JORDANIE	103	103									
664 INDIA	26	1	3			5	13	4			664 INDE	922	54				139	528	70	11		
732 JAPAN	189	73	16	8	28	2	8	53			732 JAPON	12777	5372	3185	1900	590	48	608	735	15	326	
736 TAIWAN	29	18	2	9							736 T'AI-WAN	1908	1040	80	750		9	2	29			
804 NEW ZEALAND											804 NOUV.ZELANDE	377	13	87					275			
1000 WORLD																						
1000 WORLD	28222	3230	4396	3378	4273	9478	2302	500	532	135	1000 MONDE	162883	45125	37468	29060	8351	15375	16148	4540	5045	1753	
1010 INTRA-EC	26938	2987	4178	3311	4222	9142	2181	419	367	133	1010 INTRA-CE	111328	19712	29338	21959	7309	13831	11114	2800	3473	1254	
1011 EXTRA-EC	1282	243	220	64	51	336	120	82	164		2	1011 EXTRA-CE	51485	25413	7530	7090	1042	1544	5034	1740	1573	499
1020 CLASS 1	921	200	187	52	50	241	92	78	20		1	1020 CLASSE 1	42247	19958	6292	6071	990	1345	4417	1684	1024	486
1021 EFTA COUNTR.	217	78	43	22	16	2	33	14	8		1	1021 A E L E	8390	5227	429	1923	114	36	400	36	164	61
1030 CLASS 2	268	40	32	13	1	6	28	4	144			1030 CLASSE 2	8998	5382	1238	908	51	177	617	76	549	
1031 ACP (63)	62	19	27			2	14					1031 ACP (63)	1686	689	898	8		38	53			
1040 CLASS 3	94	4				90						1040 CLASSE 3	219	73		111		22				13
516.92 SUGARS, CHEMICALLY PURE (OTHER THAN SUCROSE, GLUCOSE AND LACTOSE); SUGAR ETHERS AND SUGAR ESTERS, AND THEIR SALTS, N.E.S.																						
001 FRANCE	1873	1143		584	10	67	64	1	2	2	001 FRANCE	3092	1906		903	18	123	131	1	4	6	
002 BELG.-LUXBG.	94	1	16	37			39		1		002 BELG.-LUXBG.	175	1	39	58			75		2		
003 NETHERLANDS	198		18	101			19			59	003 PAYS-BAS	626	4	32	343	15	34	1			197	
004 FR GERMANY	691		48	569	12	30	28		24	8	004 RF ALLEMAGNE	1383	87	1043	26	75	56	1	72		23	
005 ITALY	241	79	48		43	1	70				005 ITALIE	995	394	122	121	2	358					
007 IRELAND											007 IRLANDE	100	1									
032 FINLAND	3870	2030	53	1160	2	306	305	13		1	032 FINLANDE	5798	2945	109	1691	3	418	484		20	226	
036 SWITZERLAND	52	4					45			2	036 SUISSE	528	80	3	14	2	15	102		5	307	
038 AUSTRIA	155	104		50							038 AUTRICHE	300	168		99	1					32	
400 USA	96	17	9	8	10					1	400 ETATS-UNIS	585	115	30	25	69	6	314	15	11		
732 JAPAN	748	703	2	37			6				732 JAPON	4613	4181	37	244		7	147		17		
1000 WORLD																						
1000 WORLD	8088	4128	187	2547	77	407	630	16	44	72	1000 MONDE	18330	9883	482	4320	242	670	1804	42	135	792	
1010 INTRA-EC	3182	1269	103	1291	65	100	221	15	29	69	1010 INTRA-CE	6496	2390	293	2347	188	753	27	81	227		
1011 EXTRA-EC	4825	2359	84	1256	13	307	408		15	3	1011 EXTRA-CE	11832	7473	179	1873	79	447	1052	15	53	565	
1020 CLASS 1	4924	2859	64	1256	13	307	407		15	3	1020 CLASSE 1	11820	7468	179	1873	75	448	1046	15	53	565	
1021 EFTA COUNTR.	4080	2139	53	1211	3	306	351		14	3	1021 A E L E	6625	3193	113	1704	6	433	588		25	565	
516.99 OTHER ORGANIC COMPOUNDS																						
001 FRANCE	152	29		11	5	15	59	24	8	1	001 FRANCE	587	65		46	19	61	19				

Tab. 1

Import

January - December 1983 Janvier - Décembre

Origin / consignment Origine / provenance	Quantity 1000 kg										Origin / consignment Origine / provenance	Value 1000 ECU											
	SITC	EUR 10	Deutschland	France	Italia	Nederland	Belg.-Lux.	UK	Ireland	Danmark		Ελλάδα	CTCI	EUR 10	Deutschland	France	Italia	Nederland	Belg.-Lux.	UK	Ireland	Danmark	Ελλάδα
518.99												518.99											
624 ISRAEL	195			195								624 ISRAEL	352			344			1		7		
956 NOT DETERMIN	17		17									956 NOT DETERMIN	281		281								
1000 W O R L D	8307	610	1555	897	1008	674	2467	787	12	297	1000 M O N D E	29858	4587	4605	4594	1919	1968	4787	3878	262	2958		
1010 INTRA-EC	7820	330	1504	693	1001	640	2390	758	10	284	1010 INTRA-CE	21375	865	3738	3979	1881	1647	2658	3562	38	2879		
1011 EXTRA-EC	670	280	34	205	8	33	77	29	1	3	1011 EXTRA-CE	8194	3921	585	614	38	320	2100	316	223	77		
1020 CLASS 1	468	280	33	9	8	30	76	28	1	3	1020 CLASSE 1	7651	3921	576	199	38	229	2075	313	223	77		
1021 EFTA COUNTR.	179	97	12	4	5	29	9	21		2	1021 A E L E	2399	1171	205	151	15	219	296	295	1	46		
1030 CLASS 2	198			196						1	1030 CLASSE 2	453			415			1		26		3	
522.11 OXYGEN, NITROGEN, HYDROGEN AND RARE GASES											522.11 OXYGENE, AZOTE, HYDROGENE ET GAZ RARES												
001 FRANCE	44572	286		7203	9481	25953	1423	217	1	8	001 FRANCE	6831	185		2777	1116	1832	632	260	13	16		
002 BELG.-LUXBG.	769518	13803	304245	3268	446781		258	352	833		002 BELG.-LUXBG.	53418	3557	26034	1508	21507	418	137	257	2			
003 NETHERLANDS	133401	10494	4394	312	117139		195	20	823	24	003 PAYS-BAS	11623	3161	1336	134	6590	66	4	298	34			
004 FR GERMANY	86619		35376	14782	31456	2719	164	10	1610	503	004 RF ALLEMAGNE	15095		4330	5356	3383	433	175	17	1255	146		
005 ITALY	218	37	4	22	22	8	1			146	005 ITALIE	350	197	10	3	15	3			1	121		
006 UTD. KINGDOM	8525	7	29	6	2	1					006 ROYAUME-UNI	3155	26	234	13	16	34		2826	6			
007 IRELAND	428	8	21				399				007 IRLANDE	140	106	3				31					
028 NORWAY	174	1	7				184				028 NORVEGE	137	6	58		2		63					
030 SWEDEN	152										030 SUEDE	216		19									
038 AUSTRIA	3402	3274		40						87	038 AUTRICHE	1150	1072		19	2		10				47	
042 SPAIN	3814		3796		6	12					042 ESPAGNE	330		323		2	6						
056 SOVIET UNION	18	2								16	056 U.R.S.S.	155	144									11	
060 POLAND	320	73	57			9	116			63	060 POLOGNE	2971	809	647		7	173	1310			25		
068 BULGARIA	795			176						619	068 BULGARIE	498		3716	86							400	
400 USA	1209	109	246	3	22	325	502			1	400 ETATS-UNIS	14935	1211	3716	50	60	3625	6252	6	11			
1000 W O R L D	1054063	28108	348750	25891	487756	146168	3227	9095	3499	1469	1000 M O N D E	111285	10525	38782	10010	26109	12713	8993	3288	2077	820		
1010 INTRA-EC	1043295	24838	344068	25573	487728	145821	2439	9082	3287	681	1010 INTRA-CE	90638	7235	31948	9789	26027	8905	1334	3251	1830	319		
1011 EXTRA-EC	10768	3471	4682	419	28	347	788	14	231	788	1011 EXTRA-CE	20658	3290	4814	221	82	3808	7659	35	248	501		
1020 CLASS 1	9536	3384	4625	242	28	337	667	13	153	87	1020 CLASSE 1	16926	2290	4167	134	74	3635	6329	35	215	47		
1021 EFTA COUNTR.	4316	3275	583	40		1	165	13	152	87	1021 A E L E	1577	1079	108	20	13	6	73	27	204	47		
1040 CLASS 3	1227	87	57	176		9	118		79	701	1040 CLASSE 3	3699	991	647	88	7	173	1310		31	454		
522.12 SELENIUM, TELLURIUM, PHOSPHORUS, ARSENIC, SILICON AND BORON											522.12 SELENIUM, TELLURE, PHOSPHORE, ARSENIC, SILIC ET C												
DE: INWARD PROCESSING TRAFFIC INCLUDED IN NORMAL TRAFFIC AND NO BREAKDOWN BY COUNTRIES FOR SELENIUM AND PHOSPHORUS AND BREAKDOWN BY COUNTRIES INCOMPLETE FOR SILICON WITH LESS THAN 99.99% SILICON												DE: TRAFIC DE PERFECTIONNEMENT ACTIF REPRIIS SOUS LE TRAFIC NORMAL ET PAS DE VENTILATION PAR PAYS POUR LE SELENIUM ET LE PHOSPHORE ET VENTILATION PAR PAYS INCOMPLETE POUR LE SILICIUM, CONTENANT MOINS DE 99,99% DE Si											
UK: CONF. PHOSPHORUS												UK: CONF. LE PHOSPHORE											
DK: CONF. PHOSPHORUS AND SILICON CONTAINING NOT LESS THAN 99.99 % OF SILICON												DK: CONF. LE PHOSPHORE ET LE SILICIUM CONTENANT AU MOINS 99,99% EN POIDS DE SILICIUM											
001 FRANCE	23765	12652		2136	421	488	7286	90	214	478	001 FRANCE	30177	16722		2453	521	636	8860	127	254	604		
002 BELG.-LUXBG.	213	10	75	2			124	2			002 BELG.-LUXBG.	2998	213	534	32			2211					
003 NETHERLANDS	2243	2165	5	1		1	65		6		003 PAYS-BAS	3023	2818	86	13	12		82	7	12			
004 FR GERMANY	2645		281	753	1319	59	172	18	35	8	004 RF ALLEMAGNE	11779		2489	986	2496	147	5579	17	35			
005 ITALY	3516	2816	480		126	7	66			21	005 ITALIE	5944	4545	859	313	10		157			30		
006 UTD. KINGDOM	482	99	43	40	6	182		91	1		006 ROYAUME-UNI	7078	5357	802	306	35	300			158	15		
008 DENMARK	51	5		46							008 DANEMARK	2434	2238	139	48			6					
028 NORWAY	43021	25128	1854	6433	22		9416		166		028 NORVEGE	49284	29209	2144	7491	21		10254			165		
030 SWEDEN	9389	4078	1020	2063	60	99	2012	34	23		030 SUEDE	15253	7310	1387	2393	258	423	3407	48	27			
032 FINLAND	14						14				032 FINLANDE	121						121					
036 SWITZERLAND	4919	4758	34	117						10	036 SUISSE	6116	5829	48	219			3					
040 PORTUGAL	1563				554		1009				040 PORTUGAL	1786				611		1175					
048 YUGOSLAVIA	3690	3043		642			5				048 YOUGOSLAVIE	3856	3625		194			37					
052 TURKEY	345			345							052 TURQUIE	417			417								
056 SOVIET UNION	37	7	25	1			4				056 U.R.S.S.	37	210	44	13			77					
068 BULGARIA	144			138			6				068 BULGARIE	205			182			43					
378 ZAMBIA	19						19				378 ZAMBIE	140						140					
390 SOUTH AFRICA	13246	3453		1166	2444	46	6135				390 AFR. DU SUD	14890	4056		1395	2809	70	6558					
400 USA	102	30		1	2		69				400 ETATS-UNIS	1362	86	436	29	22	12	774	3				
404 CANADA	4058	3907	20		5		128				404 CANADA	8414	4830	190		76	3	1315					
508 BRAZIL	1537	575	962								508 BRESIL	2063	765	1288									
720 CHINA	145	20	120				4				720 CHINE	220	29	141				46					
732 JAPAN	51		2		1	2	41				732 JAPON	183		47	36	5	14	1053					
977 SECRET CTRS.	29397										977 SECRET	51573	51573										
1000 W O R L D	144847	92118	4970	13908	4967	885	26600	235	447	517	1000 M O N D E	219097	139562	10813	16173	7292	1628	42081	359	508	681		
1010 INTRA-EC	32903	17747	884	2977	1874	737	7719	202	256	507	1010 INTRA-CE	63438	31894	5039	3808	3397	1106	16904	309	316	685		
1011 EXTRA-EC	82345	44974	4085	10931	3093	147	18280	34	191	10	1011 EXTRA-CE	104088	58095	5774	12385	523	2477	50	192	17			
1020 CLASS 1	80402	44368	2959	10773	3091	147	18829	34	191	10	1020 CLASSE 1	100781	54975	4252	12178	3874	523	24720	60	192	17		
1021 EFTA COUNTR.	58906	33964	2908	8613	636	99	12451	34	191	10	1021 A E L E	72581	42348	3579	10104	890	423	14960	48	192	17		
1030 CLASS 2	1576	578	963				33				1030 CLASSE 2	2397	822	1309	6	4		257					
1031 ACP (85)	26						26				1031 ACP (85)												

Tab. 1

Import

January - December 1983 Janvier - Décembre

Origin / consignment Origine / provenance	Quantity 1000 kg									Quantités	Origin / consignment Origine / provenance	Value 1000 ECU									Valeurs			
	SITC	EUR 10	Deutschland	France	Italia	Nederland	Belg.-Lux.	UK	Ireland			Danmark	Ελλάδα	CTCI	EUR 10	Deutschland	France	Italia	Nederland	Belg.-Lux.		UK	Ireland	Danmark
822.17											822.17													
977 SECRET CTRS.		129	129								977 SECRET		1238	1238										
1000 W O R L D		8477	435	210	4913	218	418	1964	30	289	1000 M O N D E		20701	4588	1703	7562	937	1024	4179	57	648	3		
1010 INTRA-EC		7821	213	107	4565	106	390	1822	30	288	1010 INTRA-CE		14835	2182	880	7011	387	747	3048	53	555	2		
1011 EXTRA-EC		727	92	103	349	112	28	42			1011 EXTRA-GE		4828	1188	823	551	549	278	1131	4	93	1		
1020 CLASS 1		484	49	102	169	94	28	41			1020 CLASSE 1		3920	862	816	400	439	278	1027	4	93	1		
1021 EFTA COUNTR.		272		59	123	77	3	10			1021 A E L E		989		486	295	61	35	121		1			
1040 CLASS 3		244	43	1	180	19		1			1040 CLASSE 3		705	333	7	151	110		104					
822.18 CARBON (INCLUDING CARBON BLACK, N.E.S.) DE: BREAKDOWN BY COUNTRIES INCOMPLETE FOR METHANE BLACK UK: CONF. CARBONE, OTHER THAN FURNACE BLACK											822.18 CARBONE, NDA. (NOIRS DE CARBONE NOTAMMENT) DE: VENTILATION PAR PAYS INCOMPLETE POUR LE NOIR DE GAZ DE PETROLE UK: CONF. LE CARBONE, AUTRE QUE NOIR AU FOUR													
001 FRANCE		47987	19214		16585	509	10348	470	787	13	001 FRANCE		28295	11380		9448	329	6279	349	414	24	72		
002 BELG.-LUXBG.		1600	697	612	71	159		3	39	3	002 BELG.-LUXBG.		1224	528	67	221	17	12284	3	25	7	16		
003 NETHERLANDS		69418	12789	34984	2018	17398		22	1545	644	003 PAYS-BAS		42833	7329	20406	1452	8813	11514	687	178	880	704		
004 FR GERMANY		64145		25775	6654	12655	16718	570	223	950	004 RF ALLEMAGNE		48296	18062	5458	22	50	32				2984		
005 ITALY		10997	2521	4210	35	61		60		4110	005 ITALIE		6767	1373	2326	1291	136	934			100	9		
006 UTD. KINGDOM		12294	3020	2683	1414	148	1390			11	006 ROYAUME-UNI		9333	2335	1947	1291	136	934			2571	100	9	
007 IRELAND		34	10	4	14	1					007 IRLANDE		125	64	23	11	1							
030 SWEDEN		2290		11	14	29					030 SUEDE		1325	5	7	22						1291		
036 SWITZERLAND		375	21	2	305	9			36		036 SUISSE		404	16	10	338		3			16		2	
042 SPAIN		2578		2345	153	80					042 ESPAGNE		1627		1483	91	53							
048 YUGOSLAVIA		355	275		80						048 YOUGOSLAVIE		317	211		106						281	236	
058 GERMAN DEM.R		1061		107	172					547	058 RD.ALLEMANDE		2039		222	388								
062 CZECHOSLOVAK		38									062 TCHECOSLOVAQ		111											
400 USA		6018	1588	1806	880	947	565	135	72	120	400 ETATS-UNIS		10428	2403	2499	1944	2237	990	76	44	215	21		
404 CANADA		702	6	270	165	4	61	32	49	7	404 CANADA		1023	311		191	5	58	296	14	129			
977 SECRET CTRS.		5097	5097								977 SECRET		2902											
1000 W O R L D		225542	45419	72901	28701	14619	46537	1854	6228	4282	1000 M O N D E		155511	28784	47738	20843	11871	32140	2389	4132	3463	4071		
1010 INTRA-EC		206335	38261	68268	26756	13549	45908	1125	1728	6115	1010 INTRA-CE		134889	23008	43121	17727	9536	31087	1089	4056	1489	3778		
1011 EXTRA-EC		13912	2061	4634	1948	1070	629	729	113	2566	1011 EXTRA-GE		17721	2854	4817	3217	2334	1053	1300	76	1974	296		
1020 CLASS 1		12506	1918	4495	1660	1070	628	182	113	2432	1020 CLASSE 1		15319	2678	4347	2725	2334	1051	390	76	1694	24		
1021 EFTA COUNTR.		2818	46	74	358	40	1		36	2262	1021 A E L E		1858	61	54	380	40	3			18	1340	2	
1030 CLASS 2		177	105	32	39						1030 CLASSE 2		139	64	48	26								
1040 CLASS 3		1229	38	107	247			547		134	1040 CLASSE 3		2283	112	222	468			910		281	272		
822.21 HYDROCHLORIC ACID AND CHLOROSULPHURIC ACID DK: NO BREAKDOWN BY COUNTRIES FOR CHLOROSULPHURIC ACID											822.21 ACIDE CHLORHYDRIQUE/ACIDE CHLOROSULFURIQUE DK: PAS DE VENTILATION PAR PAYS POUR L'ACIDE CHLOROSULFURIQUE													
001 FRANCE		9077	1631		2103	1665	3651	27			001 FRANCE		498	101		238	60	83	14					
002 BELG.-LUXBG.		27770	1830	21583	145	4163		2	3	23	002 BELG.-LUXBG.		2266	153	1483	305	313	12						
003 NETHERLANDS		30123	20832	1112	9		6610	2	1467	91	003 PAYS-BAS		3903	2917	83	21	602	711	72	270	11	339	27	
004 FR GERMANY		27274		2174	1216	15215	6310	39	17	2279	004 RF ALLEMAGNE		2864		482	323	919	711	72					
005 ITALY		4096	913	3167				2			005 ITALIE		1927	44	146	11	4	31						
006 UTD. KINGDOM		11220	24	16						11069	006 ROYAUME-UNI		1927	44	146	11	4	31						
008 DENMARK		1225	1199		26						008 DANEMARK		104	102		2								
030 SWEDEN		19364								19363	030 SUEDE		112											
036 SWITZERLAND		4844			69					17	036 SUISSE		473	166	300	6								
038 AUSTRIA		2500	447		2053						038 AUTRICHE		180	13		167								
042 SPAIN		2533		2533							042 ESPAGNE		129		129									
048 YUGOSLAVIA		3252			3252						048 YOUGOSLAVIE		215			215								
058 GERMAN DEM.R		3016								3016	058 RD.ALLEMANDE		152											
400 USA		64					54			3	400 ETATS-UNIS		118	3	1	37	3	70						
977 SECRET CTRS.		3207								3207	977 SECRET		489											
1000 W O R L D		149724	28814	33404	6960	21107	16585	138	12557	28011	1000 M O N D E		14778	3508	2633	1308	1333	1431	284	2087	2104	110		
1010 INTRA-EC		110811	26429	28050	3502	21048	16583	99	12556	2394	1010 INTRA-CE		11882	3328	2202	901	1295	1428	170	2083	348	109		
1011 EXTRA-EC		35705	2385	8353	6458	59	3	37		22410	1011 EXTRA-GE		2423	181	431	407	38	3	94	3	1286			
1020 CLASS 1		32602	2385	5353	5401	59	3	7		18394	1020 CLASSE 1		2245	181	431	403	38	3	72	3	1114			
1021 EFTA COUNTR.		26754	2385	2820						18394	1021 A E L E		1782	178	300	187								
1040 CLASS 3		3073			57					3016	1040 CLASSE 3		155			3								
822.22 SULPHURIC ACID, OLEUM UK: NO BREAKDOWN BY COUNTRIES FOR SULPHURIC ACID											822.22 ACIDE SULFURIQUE, OLEUM UK: PAS DE VENTILATION PAR PAYS POUR L'ACIDE SULFURIQUE													
001 FRANCE		176903	4607		53	1784	167488		2991		001 FRANCE		5304	134		22	17	4876			255			
002 BELG.-LUXBG.		58798	7580	28666		22396			20	128	002 BELG.-LUXBG.		3145	320	1772		1003				3	45	2	
003 NETHERLANDS		176881	42878	128			132807		1047		003 PAYS-BAS		6008	1624	30			4248			106			
004 FR GERMANY		501583		105225	8870	206866	164797		11923	3866	004 RF ALLEMAGNE		19182		4941	577	6895	5604			371	25		
006 UTD. KINGDOM		58877	2	13		4	24552		34255	44	006 ROYAUME-UNI		3521	4	36	1	6	659			18			
028 NORWAY		149331	4033			81268	38964		14062	11004	028 NORVEGE		5252	172										

Import

January - December 1983 Janvier - Décembre

Origin / consignment Origine / provenance	1000 kg										Origin / consignment Origine / provenance	1000 ECU									
	Quantity	Quantités										Value	Valeurs								
SITC	EUR 10	Deutschland	France	Italia	Nederland	Belg.-Lux.	UK	Ireland	Danmark	Ελλάδα	CTCI	EUR 10	Deutschland	France	Italia	Nederland	Belg.-Lux.	UK	Ireland	Danmark	Ελλάδα
82.22											82.22										
1011 EXTRA-EC	342885	17536	1776	34683	191914	71401		14082	11493		1011 EXTRA-CE	12596	1195	142	1498	6364	2327		719		351
1020 CLASS 1	326818	17513	1776	19132	191910	71401		14082	11004		1020 CLASS 1	11798	1194	142	731	6364	2327		719		321
1021 EFTA COUNTR.	216264	17513	1193	4917	111330	56245		14082	11004		1030 CLASS 2	8299	1194	93	257	3884	1856		694		321
1030 CLASS 2	15304	23		15281							1030 CLASS 2	718	1		717						
82.23 NITRIC ACID; SULPHONITRIC ACIDS											82.23 ACIDE NITRIQUE; ACIDES SULFONITRIQUES										
001 FRANCE	85074	1510		1237		821	81410	96			001 FRANCE	5044	174		362	171	4260	77			
002 BELG.-LUXBG.	12268	1890	6967		3390						002 BELG.-LUXBG.	1385	276	723	380						
003 NETHERLANDS	10876	4950	576			873	4086	20			003 PAYS-BAS	948	422	39							6
004 FR GERMANY	45065		2505	1611	1427	39272	117	12	35		004 RF ALLEMAGNE	4368		683	365	467	2630	116	279	10	
006 UTD. KINGDOM	3138					1					006 ROYAUME-UNI	737				1	3	123	15	730	73
008 DENMARK	10780	16				10784		3113			008 DANEMARK	5674	3								2
028 NORWAY	83253					42185					028 NORVEGE	153				823					1
036 SWITZERLAND	624	530		94			51012		56		036 SUISSE	5674				2066		3593			15
400 USA	5		2		2						400 ETATS-UNIS	155	66	4	87						
958 NOT DETERMIN	2043			2043							958 NON DETERMIN	272			272	8		143			
1000 WORLD											1000 MONDE										
1010 INTRA-EC	263277	9042	10050	4985	58589	121679	55342	3161	92	337	1010 INTRA-CE	19486	976	1449	1089	3716	7009	4278	781	90	
1011 EXTRA-EC	167288	8448	10048	2848	16402	121679	4328	3161	35	337	1011 EXTRA-CE	891	1445	729	1642	7009	532		761	75	
1020 CLASS 1	83947	594	2	94	42187		51014		56		1020 CLASS 1	6011	85	4	87	2074		3748		15	
1021 EFTA COUNTR.	93900	547	2	94	42187		51014		56		1021 A E L E	6004	78	4	87	2074		3748		15	
1030 CLASS 2	93877	530		94	42185		51012		56		1030 CLASS 2	5827	66		87	2066		3593		15	
82.24 PHOSPHORUS PENTOXIDE AND PHOSPHORIC ACIDS (META-, ORTHO- AND PYRO-) DE: BREAKDOWN BY COUNTRIES INCOMPLETE											82.24 ANHYDRIDE ET ACIDES PHOSPHORIQUES DE: VENTILATION PAR PAYS INCOMPLETE										
001 FRANCE	132866	3266		547	40112	56530	26410	5949	52		001 FRANCE	28558	972		577	9003	10869	5581	1530	26	
002 BELG.-LUXBG.	180352	86979	22879	395	62239		7182	270	401	7	002 BELG.-LUXBG.	44461	21824	6227	189	12923		2081	137	196	
003 NETHERLANDS	133026	85061	10919	26		18201	13710	9541	348	234	004 RF ALLEMAGNE	31025	19083	2811	8		3806	2886	2266	165	
004 FR GERMANY	10705		692	552	4115	2941	2550	379	1337	48	005 ITALIE	5988		516	546	2183	1466	230	256	638	
005 ITALY	255	85	46				76			48	006 ROYAUME-UNI	160	80	13			1	36			
006 UTD. KINGDOM	26556	19	13776	712	1124	3786				5	007 IRLANDE	6311	8	2068	453	612	840				
007 IRELAND	185		38	15	31		96		3370	5	008 ROYAUME-UNI	527	8	128	149	180	3	56	1603	727	
030 SWEDEN	37377	10781			14604					5	007 SUISSE	7378	2200								
036 SWITZERLAND	745	242	423	23			20	11992		5	036 SUISSE	438	223	119	43		3	2767			
062 CZECHOSLOVAK	4863	1175	20	1790	1528		19	35		5	062 TCHECOSLOVAQ	2017	421	9	936	508		15		2411	
204 MOROCCO	377074	74464	10228	150699	28439	30679	38812	43553		49	204 MAROC	75014	15169	1817	30310	5684	5687	7763		35	
212 TUNISIA	248118		124340	103321	5091		4413	11153		49	212 TUNISIE	754		22653	1042			867		134	
272 IVORY COAST	3822									49	272 COTE D'IVOIRE	390	13298			10034				2191	
390 SOUTH AFRICA	107838	60466		47470						49	350 AFR. DU SUD	23322									
404 CANADA	1067					1067				49	404 CANADA	155									
624 ISRAEL	127360	13336	7402	79701	13937	3083	9766			49	624 ISRAEL	35916	3965	3288	17878	5836	155	968	4124		
1000 WORLD	1397943	336146	190984	341848	204365	130894	100818	18908	72637	343	1000 MONDE	310764	77340	39664	73337	48096	26787	24574	5792	14969	
1010 INTRA-EC	488800	175473	48550	2247	107821	81450	47739	18908	3507	295	1010 INTRA-CE	117053	41981	11783	1823	24901	26787	24574	5792	14969	
1011 EXTRA-EC	908950	160477	142435	339601	96744	49434	63080		67130	49	1011 EXTRA-CE	193842	35290	27901	71414	23195	18987	11756	5792	1752	
1020 CLASS 1	147193	71502	445	24	47474	15672	49		12027	49	1020 CLASS 1	31401	134	47	10047	2926	65			18217	
1021 EFTA COUNTR.	38130	11030	423	23	2	14605	20		54772	49	1021 A E L E	7829	2434	119	43	3	2769	15		2447	
1030 CLASS 2	756571	87800	141969	337742	47467	33762	53010			49	1030 CLASS 2	160109	19134	27758	70415	12541	6855	12744		2446	
1031 ACP (63)	3822									49	1031 ACP (63)	784			784						
1040 CLASS 3	5184	1175	20	1835	1803		20		331	49	1040 CLASS 3	2131	421	9	952	606		9		10635	
82.25 BORIC OXIDE AND BORIC ACID DE: BREAKDOWN BY COUNTRIES INCOMPLETE											82.25 ACIDE ET ANHYDRIDE BORIQUES DE: VENTILATION PAR PAYS INCOMPLETE										
001 FRANCE	12557	8237		175	1106	1362	1441	116	102	18	001 FRANCE	8446	5454		127	756	905	1029	87	77	
002 BELG.-LUXBG.	350	119	9	50	141		26		5	18	002 BELG.-LUXBG.	298	77	6	35	142	22			11	
003 NETHERLANDS	265	212		24		29	33			24	003 PAYS-BAS	179	134		15		34			4	
004 FR GERMANY	214		63	3		41	48			24	004 RF ALLEMAGNE	201		64	4		12	60		4	
005 ITALY	5227	3603	1110		302				19	26	005 ITALIE	3307	2255	701	193		41			21	
006 UTD. KINGDOM	160		93	30					145	26	006 ROYAUME-UNI	248		181	21		28			81	
036 SWITZERLAND	320			320				26		26	036 SUISSE	203			203					26	
048 YUGOSLAVIA	740			700						40	048 YOUGOSLAVIE	473			443						
052 TURKEY	8744	5527	254	422	330	470	1731		10	40	052 TURQUIE	5482	3429	155	285	205	294				
056 SOVIET UNION	1043	338					584			40	056 U.R.S.S.	194		3		69	324			7	
400 USA	82	7			121				70	40	400 ETATS-UNIS	100			4		107				
977 SECRET CTRS.	463	463								40	977 SECRET	933					10				
1000 WORLD	30185	18505	1530	1744	2003	1945	3835	144	351	108	1000 MONDE	20482	12497	1109	1139	1372	1314	2569	109	264	
1010 INTRA-EC	18773	12170	1276	302	1552	1478	1516	144	271	68	1010 INTRA-CE	12666	7820	851	208	1096	1020	1111		109	
1011 EXTRA-EC	10931	5872	255	1442	452	470	2320		80	40	1011 EXTRA-CE	6882	3843	158	931	277	1020	1459		193	
1020 CLASS 1	9889	5534	255	1442	331	470	1737		80	40	1020 CLASS 1	6276	3449	158	931	208	294	1135		71	
1021 EFTA COUNTR.	322			320					2	40	1021 A E L E	220									

January - December 1983 Janvier - Décembre

Tab. 1

Origin / consignment Origine / provenance	Quantités										Origin / consignment Origine / provenance	Valeur												
	1000 kg											1000 ECU												
	Quantity	EUR 10	Deutschland	France	Italia	Nederland	Belg.-Lux.	UK	Irlande	Danmark		Ελλάδα	CTCI	EUR 10	Deutschland	France	Italia	Nederland	Belg.-Lux.	UK	Irlande	Danmark	Ελλάδα	
82.20												82.20												
006 UTD. KINGDOM	14488	2319	2462	958	455	1119					30	006 ROYAUME-UNI	9341	2485	987	1055	465	1866		101	2344		96	43
007 IRELAND	305											007 IRLANDE	101											
009 GREECE	917		428	489								009 GRECE	853		383	470			42	281		1114		
028 NORWAY	16254	518		17		221		1736		12791		028 NORVEGE	1653	107							208		365	15
030 SWEDEN	4325	2567						637	484	638		030 SUEDE	639	155	34	234	104	19		140		38	19	
036 SWITZERLAND	1182	313	26	744	45	11	25				10	036 SUISSE	4443	3243	842	40	14	70		194		21		
042 AUSTRIA	26436	25937	160	263	3	14	44					042 AUTRICHE	3018	128	1247	1430			213					
042 SPAIN	4922	159	2350	2221				192				042 ESPAGNE	256	4		252								
048 YUGOSLAVIA	2289			2289								048 YOUGOSLAVIE	374			24							12	11
058 GERMAN DEM.R	760			760							3	058 RD.ALLEMANDE	1107	675	186			21		136				
064 HUNGARY	435	247	73	20	14	7	66					064 HONGRIE	232							232				
390 SOUTH AFRICA	160						160					390 AFR. DU SUD	390	2193	842	354	253	726		1352	28	36	78	
400 USA	2774	1676	89	226	99	290	351	2	8		33	400 ETATS-UNIS	582	2193	102	2								
404 CANADA	2774	5										404 CANADA	214	6		46	158							
624 ISRAEL	278	3		45	227							624 ISRAEL	237	174	63									
720 CHINA	246			78				293		30		720 CHINE	4775	1482	1020	371	277	595	571	318		141		
732 JAPAN	4895	1385	1709	566	438	444	293			32		732 JAPON	386	17	144	39	35	57	9128		61	33		
736 TAIWAN	682	28	269	72	65	108	88			54		736 TAIWAN	9128											
977 SECRET CTRS.	7796							7796				977 SECRET												
1000 WORLD	372215	181235	48227	29881	37203	25811	23971	9304	15523	1060	1000 MONDE	143460	22131	26897	23106	14902	16353	31155	3615	3976	1325			
1010 INTRA-EC	29326	147845	43531	22579	38309	24717	12542	8788	2007	1005	1010 INTRA-CE	110011	13633	22401	18876	14824	18785	18785	3058	2216	1206			
1011 EXTRA-EC	6390	33391	4636	7302	893	1093	3632	13518	616	81	1011 EXTRA-CE	24322	8498	4498	3231	894	1529	3242	857	1790	128			
1020 CLASS 1	62243	32555	4338	6327	585	980	3438	516	13456	48	1020 CLASSE 1	7591	3747	877	278	122	131	654	210	1538	34			
1021 EFTA COUNTR.	47198	28335	186	1024	50	246	242	484	13416	15	1021 A E L E	698	25	221	85	195	57	82						
1030 CLASS 2	1018	31	285	117	294	106	129			3	1030 CLASSE 2	1791	919	188	482	38	21	138						
1040 CLASS 3	1832	805	73	858	14		66				1040 CLASSE 3													
82.21 HALOGEN OXYHALIDES AND OTHER HALOGEN COMPOUNDS OF NON-METALS												82.21 CHLORURES, OXYCHLORURES ET AUTRES DERIVES												
001 FRANCE	2990	182		2187	89	125	404			3		001 FRANCE	2583	483		1451	84	243	300			2		
002 BELG.-LUXBG.	270	110		20	103		36					002 BELG.-LUXBG.	904	619	15	24	118	128						
004 FR GERMANY	19629		2436	2457	2505	7456	4548	9	217	1		004 FR ALLEMAGNE	16006	2335	2633	2031	5388	3364	21	226	6			
005 ITALY	1321	1076	149	1		16	76					005 ITALIE	2580	1496	587	7	76	402						
006 UTD. KINGDOM	147	2	9	10		22		104				006 ROYAUME-UNI	293	20	43	74	24		130		1			
036 SWITZERLAND	3037	1745	366	584		52	285	5				036 SUISSE	2428	1449	210	358	24	368						
038 AUSTRIA	257	237			20							038 AUTRICHE	112	96		16	76							
058 GERMAN DEM.R	1023			446	137	432				3		058 RD.ALLEMANDE	606		6	275	76	250						
400 USA	69	6	3		11	42						400 ETATS-UNIS	1508	59	322	65	33	536	489					
732 JAPAN	157	8	73		76							732 JAPON	1165	173	381	37		559	15					
1000 WORLD	29082	3477	3048	5707	2855	8193	6447	138	229	2	1000 MONDE	28290	4429	3927	4920	2364	7120	5079	165	273	13			
1010 INTRA-EC	24483	1420	2595	4874	2638	7622	5120	112	221	1	1010 INTRA-CE	22389	2631	2996	4182	2233	6735	4206	181	241	8			
1011 EXTRA-EC	4630	2057	452	1033	187	572	327	24	7		1011 EXTRA-CE	5901	1798	831	738	124	1368	873	14	32	5			
1020 CLASS 1	3607	2057	445	567	21	140	327	24	5		1020 CLASSE 1	5276	1798	913	458	48	1135	873	14	31				
1021 EFTA COUNTR.	3318	1982	368	584	20	52	285	24	3		1021 A E L E	2582	1545	210	358	18	40	368						
1040 CLASS 3	1025		7	446	137	432					1040 CLASSE 3			18	278	78	250							
82.22 SULPHIDES OF NON-METALS; PHOSPHORUS TRISULPHIDE												82.22 SULFURES METALLOIQUES, TC TRISULPHOSPHORE												
001 FRANCE	18939	3879		12946	56	153				1905		001 FRANCE	6758	1563		4223	22	127	3	21			823	
002 BELG.-LUXBG.	15787	7935	7360		450		2	40				002 BELG.-LUXBG.	5895	3025	2689		157			6	57	2		
004 FR GERMANY	23393		136	1306	16361	5476	395	2	97			004 FR ALLEMAGNE	11102		99	548	6219	4177					49	
005 ITALY	1328	39	754		46					103		005 ITALIE	1059	14	608	2	35	804		236			4	
006 UTD. KINGDOM	2943		1753			874		296		20		006 ROYAUME-UNI	2543	19	1497	15		6						
032 FINLAND	12		10									032 FINLANDE	177		136									
050 POLAND	14758	7156	1938	1856		3813						050 POLOGNE	4365	2000	584	590	1192							
066 ROMANIA	679		4	875								066 ROUMANIE	289		4	285								
1000 WORLD	78294	19011	11951	17146	16914	10787	11	348	97	2029	1000 MONDE	32344	6626	5619	5729	6429	6676	68	263	59	877			
1010 INTRA-EC	62442	11854	10004	14276	16914	8919	4	348	97	2029	1010 INTRA-CE	27367	4803	4892	4777	6428	5485	6	2	57				
1011 EXTRA-EC	16851	7156	1947	2870		3871	7				1011 EXTRA-CE	4976	2023	727	957	1211	81	61						
1020 CLASS 1	215		10			58					1020 CLASSE 1	321	22	139	77	1	19	61						
1021 EFTA COUNTR.	190		10			58					1021 A E L E	242	19	138	62	1	18	5						
1040 CLASS 3	15637	7156	1937	2731		3813					1040 CLASSE 3	4654	2000	588	874		1192							
82.41 ZINC OXIDE AND ZINC PEROXIDE												82.41 OXYDE DE ZINC; PEROXYDE DE ZINC												
001 FRANCE	9124	2785		1310	612	3235	469		569	144		001 FRANCE												

Origin / consignment Origine / provenance	Quantity 1000 kg										Origin / consignment Origine / provenance	Value 1000 ECU												
	SITC	EUR 10	Deutschland	France	Italia	Nederland	Belg.-Lux.	UK	Ireland	Danmark		Ελλάδα	CTCI	EUR 10	Deutschland	France	Italia	Nederland	Belg.-Lux.	UK	Ireland	Danmark	Ελλάδα	
822.41												822.41												
1000 WORLD	46530	11437	7398	5781	3638	10801	3379	839	2752	405		1000 MONDE	40603	10290	6500	4860	2849	9501	2760	961	2472	410		
1010 INTRA-EC	41272	10059	7105	4587	3372	9741	2913	896	2214	405		1010 INTRA-CE	36665	9189	6247	4030	2658	8761	2332	630	2048	410		
1011 EXTRA-EC	6258	1378	293	1214	266	1060	466	43	538			1011 EXTRA-CE	3938	1101	253	831	181	739	368	31	424			
1020 CLASS 1	4448	936	193	1184	266	1050	258	43	518			1020 CLASSE 1	3290	761	171	804	191	731	194	31	407			
1021 EFTA COUNTR.	1964	344	43	606	261	31	230	43	424			1021 A E L E	1434	240	28	429	180	17	170	28	342			
1030 CLASS 2	138						138					1030 CLASSE 2	121						121					
1040 CLASS 3	672	442	100	30		10	70		20			1040 CLASSE 3	526	339	82	26		9	53		17			
822.42 CHROMIUM OXIDES AND HYDROXIDES												822.42 OXYDES ET HYDROXYDES DE CHROME												
001 FRANCE	78	2		31	20	23	2					001 FRANCE	168	6		64	45	47	5				1	
002 BELG.-LUXBG.	301	35	243		20		3					002 BELG.-LUXBG.	568	74	444		43	7						
003 NETHERLANDS	486	105				42	289	45				003 PAYS-BAS	1093	223	14			116	642	96				
004 FR GERMANY	5184	1908		1284	560	617	128	25	522	120		004 RF ALLEMAGNE	13639	4638	3514	2066	1609	356	70	1115			271	
005 ITALY	1861	127	1245		100	235	84		60	10		005 ITALIE	3755	248	2553	207	434	165		127			21	
006 UTD. KINGDOM	665	16	682	39	23	32				15		006 ROYAUME-UNI	1968	69	1501	55	72	76		157			38	
032 FINLAND	62	62										032 FINLANDE	114	20										
048 YUGOSLAVIA	236	9		227								048 YOUGOSLAVIE	309			289								
058 SOVIET UNION	1332	591	232		156	73	276					058 U.R.S.S.	2419	1109	435		273	145	457					
060 POLAND	568	51	40		23	20	56					060 POLOGNE	940	90	85	39	41		94					
064 HUNGARY	65	20	45									064 HONGRIE	176	38	138									
066 ROMANIA	40	20			20							066 ROUMANIE	166	51		115								
400 USA	532	106			367		54					400 ETATS-UNIS	8789	1876	75		6562		271	3	2			
720 CHINA	1078	405	380				293					720 CHINE	1881	698	660				523					
1000 WORLD	12726	1918	4756	1669	1292	1043	1191	128	582	147		1000 MONDE	38188	5240	10428	4160	9427	2471	2532	327	1244	339		
1010 INTRA-EC	8754	285	4082	1354	723	950	506	128	582	144		1010 INTRA-CE	21188	619	9150	3633	2432	2283	1175	324	1242	330		
1011 EXTRA-EC	3973	1633	674	315	569	83	645			4		1011 EXTRA-CE	14878	4821	1278	624	694	188	1356	3	2	9		
1020 CLASS 1	893	220	12	230	368		59			4		1020 CLASSE 1	9396	2134	94	301	6587	9	283	3	2	9		
1021 EFTA COUNTR.	117	104	7		1		5					1021 A E L E	276	235	18	5		2	12					
1040 CLASS 3	3082	1413	682	85	202	93	627					1040 CLASSE 3	5580	2487	1184	223	427	186	1073					
822.43 MANGANESE OXIDES												822.43 OXYDES DE MANGANESE												
BL CONF. FOR COUNTRY 007, MANGANESE DIOXIDE												BL CONF. POUR LE PAYS 007, LE BIOXYDE DE MANGANESE												
IR CONFIDENTIAL												IR CONFIDENTIEL												
001 FRANCE	1332	54		1147		14	92		25			001 FRANCE	374	29		266		2	41				36	
002 BELG.-LUXBG.	10006	2354	3504	1186	534		1335		1078	16		002 BELG.-LUXBG.	11133	3028	3862	1584	177		1395			1068	19	
003 NETHERLANDS	1084	35	519	170		205	19		136			003 PAYS-BAS	603	17	268	121		64	85					
004 FR GERMANY	1018		645	184	49	45	82		30	3		004 RF ALLEMAGNE	1777	978	340	102	100	228				27	2	
006 UTD. KINGDOM	150	6	72			42			30			006 ROYAUME-UNI	140	23	37		70					10		
007 IRELAND	959	19	212				728					007 IRLANDE	1273	24	297				952					
008 GREECE	5396		1561	46	5	3484			300			008 GRECE	8542	1737	89	3	6169	3			541			
042 SPAIN	313	6	168				91					042 ESPAGNE	249	7	210				32					
400 USA	513	21					160					400 ETATS-UNIS	846	45	33	33	415	1	349					
732 JAPAN	854	479	315		1	123	35		1			732 JAPON	1674	785	560	1	2	232			2			
1000 WORLD	21628	2974	6976	2793	714	4007	2545		1601	18		1000 MONDE	26650	3963	7933	2470	699	6648	3181		1734	22		
1010 INTRA-EC	20043	2468	6443	2785	588	3884	2258		1599	18		1010 INTRA-CE	23854	3122	7143	2437	281	6414	2705		1730	22		
1011 EXTRA-EC	1588	506	534	8	126	123	287		2			1011 EXTRA-CE	2787	841	790	34	418	235	478					
1020 CLASS 1	1539	506	488	8	126	123	286		2			1020 CLASSE 1	2778	840	774	34	418	234	474					
822.44 IRON OXIDES AND HYDROXIDES; EARTH COLOURS CONTAINING 70% OR MORE BY WEIGHT OF COMBINED IRON EVALUATED AS FE2O3												822.44 OXYDES ET HYDROXYDES DE FER												
001 FRANCE	2257	489		640	281	303	462		50	27		001 FRANCE	582	149		133	69		112	20	21	12		
002 BELG.-LUXBG.	8053	3248	1941	1442	24		1396			2		002 BELG.-LUXBG.	1609	825	345	147	4	66	283			3		
003 NETHERLANDS	4026	2636		69		16	132		16			003 PAYS-BAS	1123	663	312	15		17	111			9		
004 FR GERMANY	63608	24532	12543	9029	5835	25306	1589		3712	1062		004 RF ALLEMAGNE	57590	16609	9455	6666	3138	16552	1156		3123	687		
005 ITALY	3106	822	1211		289	219	344		140	81		005 ITALIE	2795	713	892	329	165	514			103	79		
006 UTD. KINGDOM	2050	347	527	283	409	119		251	89	25		006 ROYAUME-UNI	1730	321	493	219	82	317		196		79		
038 AUSTRIA	1770	1303	24	26	189	121	52		55			038 AUTRICHE	406	123	12	16	103	81		32		38		
042 SPAIN	2633	137	377	111	227	236	947		421	158		042 ESPAGNE	635	44	83	30	43	36	252		4	96		
062 CZECHOSLOVAK	885	40		845								062 TCHECOSLOVAQ	302	16		286								
400 USA	693	6391	413	240	125	592	1172	26	32			400 ETATS-UNIS	18902	6239	889	2072	225	1295	7935	101	142	4		
720 CHINA	230	1				25	165		34			720 CHINE	134	1	3		5	107			18			
732 JAPAN	211	61	46		6		82					732 JAPON	297	70	38	27	12	69						
1000 WORLD	118907	15867	30288	16428	10608	7518	30293	1968	4551	1388		1000 MONDE	66347	9231	19683	12471	7778	4907	26048	1522	3637	1070		
1010 INTRA-EC	103220	7546	28368	14976	10032	6512	27682	1919	4007	1188		1010 INTRA-CE	65500	2674	18650	9971	7358	3481	17577		3338	1004		
1011 EXTRA-EC	15668	8322	820	1432	575	1006	2831	47	544	191														

Tab. 1

Import

January - December 1983 Janvier - Décembre

Origin / consignment Origine / provenance	Quantity 1000 kg										Origin / consignment Origine / provenance	Value 1000 ECU									
	EUR 10	Deutschland	France	Italia	Nederland	Belg.-Lux.	UK	Ireland	Danmark	Ελλάδα		EUR 10	Deutschland	France	Italia	Nederland	Belg.-Lux.	UK	Ireland	Danmark	Ελλάδα
S2Z.45											S2Z.45										
1000 WORLD	1417	409	212	161	248	34	344	3	8		1000 MONDE	14224	4390	2250	1735	2568	283	2682	229	82	5
1010 INTRA-EC	1025	247	210	161	195	33	70	1	6		1010 INTRA-CE	10751	3632	2227	1735	2044	270	750	208	82	5
1011 EXTRA-EC	384	62	2		51		274	3			1011 EXTRA-CE	3474	758	23		524	12	1832	224		
1020 CLASS 1	375	46	1				274	3			1020 CLASSE 1	3222	530	12		524		1832			
1021 EFTA COUNTR.	29	29									1021 A E L E	342	342								
1040 CLASS 3	16	16									1040 CLASSE 3	228	228								
S2Z.46 TITANIUM OXIDES											S2Z.46 OXYDES DE TITANE										
001 FRANCE	18283	5290		8922	650	538	1801	516	447	119	001 FRANCE	21789	6017		11057	779	633	2053	589	527	134
002 BELG.-LUXBG.	24638	12123	3904	7472	445		441	20	172	61	002 BELG.-LUXBG.	27159	13345	3889	8435	682		514	21	190	83
003 NETHERLANDS	6946	418		3268	2687	226	228	41	38	40	003 PAYS-BAS	8132	505	3662	3352	257	208	48	43	57	
004 FR GERMANY	32516		2846	18279	2861	5395	1632	463	808	232	004 RF ALLEMAGNE	39002	3098	22113	3467	6334	204	663	958	325	12
005 ITALY	1888	890	50		72		148		717	11	005 ITALIE	1933	900	66		153			786		
006 UTD. KINGDOM	7625	1296	284	3091	714	95			1878	4	006 ROYAUME-UNI	9338	1655	292	3855	862	126		692	1828	6
028 NORWAY	3419	67							610		028 NORVEGE	4134	73						684	3377	
032 FINLAND	3879	1204		1146	406	342	16	54	709		032 FINLANDE	4543	1374		1430	437	395	20	60	827	
036 SWITZERLAND	179	6	1	25	147						036 SUISSE	392	18	4	25	344					1
038 AUSTRIA	128	1		127							038 AUTRICHE	133	1		132						
042 SPAIN	3010	901	609	1430	20	45				5	042 ESPAGNE	3151	881	595	1607	22	40				6
046 YUGOSLAVIA	596			596							046 YOUGOSLAVIE	630			630						
062 CZECHOSLOVAK	2760	1036	360	1001			383				062 TCHECOSLOVAK	2433	917	297	950			269			
400 USA	11688	243	2716	361	534	1692	6139	1			400 ETATS-UNIS	12300	283	2805	385	674	1734	6404	15		
404 CANADA	111	37					74				404 CANADA	224	1	76				147			
732 JAPAN	320			136			178	5			732 JAPON	541			260		4	266	11		
1000 WORLD	118197	23487	14183	45331	5851	6334	11024	2290	7210	487	1000 MONDE	136122	25397	14888	54307	7346	9525	12080	2801	8537	643
1010 INTRA-EC	91972	20031	10355	40491	4745	6254	1252	1603	3759	482	1010 INTRA-CE	107502	22449	11012	48884	5869	7352	4974	2013	4332	637
1011 EXTRA-EC	26225	3456	3828	4841	1108	2080	6771	687	3451	6	1011 EXTRA-CE	28822	3548	3874	5444	1477	2173	7108	789	4205	6
1020 CLASS 1	23344	2420	3363	3840	1106	2080	6408	671	3451	6	1020 CLASSE 1	26074	2631	3481	4494	1477	2173	6837	770	4205	6
1021 EFTA COUNTR.	7604	1277	1	1298	553	342	18	664	3451		1021 A E L E	9203	1466	4	1586	781	395	20	744	4204	1
1040 CLASS 3	2882	1036	466	1001			363	16			1040 CLASSE 3	2547	917	393	950			269			
S2Z.47 LEAD OXIDE & RED LEAD AND ORANGE LEAD DE: BREAKDOWN BY COUNTRIES INCOMPLETE											S2Z.47 OXYDES DE PLOMB, YC MINIMUM ET MINE ORANGE DE: VENTILATION PAR PAYS INCOMPLETE										
001 FRANCE	1684	495			217	648	17		3	104	001 FRANCE	1107	300			143	541	37			3
002 BELG.-LUXBG.	4427	3576	253		570		1		25	2	002 BELG.-LUXBG.	2805	2215	167		401		2		19	1
003 NETHERLANDS	3625	1989	68	1156		33	377	1	1		003 PAYS-BAS	2350	1197	47	797	34		274	1		
004 FR GERMANY	5968		381	788	3373	706	528	20	161	11	004 RF ALLEMAGNE	3969	278	559	2092	471		428	120	10	
006 UTD. KINGDOM	2116	9	57	3				2019	20	8	006 ROYAUME-UNI	1559	17	2				1467	19	7	
400 USA	79	57	5	5			3				400 ETATS-UNIS	225	157	15	18	27	1	7			
977 SECRET CTRS.	2876	2876									977 SECRET	1857	1857								
1000 WORLD	21009	9092	778	1878	4174	1589	979	2060	215	148	1000 MONDE	14092	5812	561	1427	2675	1051	794	1487	166	119
1010 INTRA-EC	17883	6869	759	1946	4160	1587	959	2040	209	134	1010 INTRA-CE	11822	3730	539	1358	2637	1048	758	1480	183	111
1011 EXTRA-EC	269	148	17	32	13	2	20	20	8	12	1011 EXTRA-CE	415	225	22	69	38	5	38	7	4	
1020 CLASS 1	159	82	5	19	13	2	18	20			1020 CLASSE 1	343	187	15	60	38	8	32	7		
S2Z.51 AMMONIA, ANHYDROUS, OR IN AQUEOUS SOLUTION BL: CONF. ANHYDROUS AMMONIA UK: CONFIDENTIAL											S2Z.51 AMMONIAC LIQUEFIE OU EN SOLUTION BL: CONF. L'AMMONIAC LIQUEFIE UK: CONFIDENTIEL										
001 FRANCE	106823	89629		223	2730	24		2140		12077	001 FRANCE	24457	21526		48	704			276		1903
002 BELG.-LUXBG.	33487	383			5791			25			002 BELG.-LUXBG.	7874	45	6619		1202			8		
003 NETHERLANDS	15602	9456	27268			1940		1326		7	003 PAYS-BAS	2306	1283	604			150		269		
004 FR GERMANY	161425		13788		176	2705		48	144198		004 RF ALLEMAGNE	36252	2870	44	619	58			31	32620	10
006 UTD. KINGDOM	133108	4293	55311	11003	25125	503			23805		006 ROYAUME-UNI	21931	580	9748	2815	3042	1		1901	4046	
007 IRELAND	19549		19549								007 IRLANDE	2998									
028 NORWAY	15679								15679		028 NORVEGE	3035								3035	
038 AUSTRIA	52487	21996		30491							038 AUTRICHE	10748	4576		6170					4976	15072
056 SOVIET UNION	488601	11473	43229	323363					28021	82516	056 U.R.S.S.	89318	1776	7828	58665					1051	
058 GERMAN DEM.R	8255								5894		058 REP. ALLEMANDE	1404									
064 HUNGARY	3958	1354		2602							064 HONGRIE	782	281		501						
066 ROMANIA	7205			25858							066 ROUMANIE	1611									1611
208 ALGERIA	32561			8168							208 ALGERIE	5942			4612						1330
218 LIBYA	44894										218 LIBYE	8694			2237						6457
472 TRINIDAD,TOB	232563		36431	39516	1856				116966		472 TRINIDAD,TOB	40066		5995	6317	334				21490	5930
480 COLOMBIA	4015								4015		480 COLOMBIE	820								820	
484 VENEZUELA	25101								25101		484 VENEZUELA	4543								4543	
508 BRAZIL	23732		11000	12732							508 BRESIL	4306			1937	2369					
644 QATAR	14728			14728							644 QATAR	4101			4101						
977 SECRET CTRS.	95964				95964						977 SECRET	16452			16452						
1000 WORLD	1520874	139526	211820	468928	134176	2468		17110	363677	163170	1000 MONDE	285781	30120	39003	87695	22357	210		2484	72581	32391
1010 INTRA-EC	469983	103770	118795	11402	36349	2468		17110	168002	12087	1010 INTRA-CE	95827	23438	22838	2706	5568	210		2484	36698	1917
1011 EXTRA-EC	954828	35756	93025	457828	1861				195676	171083	1011 EXTRA-CE	174502	6882	16165	84989	337				35915	30414
1020 CLASS 1	68224	22019	5	30515	4				15679	2	1020 CLASSE 1	138									

Tab. 1

Import

January - December 1983 Janvier - Décembre

Origin / consignment Origine / provenance	Quantity 1000 kg										Origin / consignment Origine / provenance	Value 1000 ECU												
	SITC	EUR 10	Deutschland	France	Italia	Nederland	Belg.-Lux.	UK	Ireland	Danmark		Ελλάδα	CTCI	EUR 10	Deutschland	France	Italia	Nederland	Belg.-Lux.	UK	Ireland	Danmark	Ελλάδα	Valeurs
52.52												52.52												
002 BELG.-LUXBG.	20775	1067	5422	180	5224		4758	915	3229			002 BELG.-LUXBG.	5727	329	1337	50	1385		1302	302	1022			
003 NETHERLANDS	33370	11875	5498	1666		9616	2484	951	1298			003 PAYS-BAS	9190	3573	1529	486		1963	85	789	322	528		
004 FR GERMANY	8233		1659	563	1811	322	942	689	2222	25		004 RF ALLEMAGNE	2749		617	181			211	288	214	776	23	
005 ITALY	6134	1734	2075	51	1443	806			25	51		005 ITALIE	1658	474	516	85	555		413					
006 UTD. KINGDOM	7187	13	363	53	1841	638		4143		18		006 ROYAUME-UNI	2125	18	138	16	548		178		1220	12		
030 SWEDEN	1180	366	278	159	58	5	242	46	26			030 SUEDE	859	253	206	109	53		5	177	27	29	7	
038 SWITZERLAND	483	410		48	25							038 SUISSE	144	121	9	8	5					1		
038 AUSTRIA	4637	3171		1466								038 AUTRICHE	1292	917		371					4			
062 CZECHOSLOVAK	236	49		44	68		40	2				062 TCHECOSLOVAQ	132	29	18	21	39			24	1			
512 CHILE	10											512 CHILI	132											
1000 W O R L D	89273	21418	15339	6075	10851	12790	9012	6788	6844	158		1000 M O N D E	26332	6621	4512	1793	3178	2801	2836	2111	2383	97		
1010 INTRA-EC	82656	17397	15018	4336	10687	12785	8729	6737	6819	148		1010 INTRA-CE	23710	6296	4137	1275	3081	2784	2632	2078	2353	84		
1011 EXTRA-EC	6818	4022	321	1739	164	5	283	48	26	10		1011 EXTRA-CE	2821	1325	375	518	117	17	204	32	30	3		
1020 CLASS 1	6334	3949	278	1696	92	5	242	46	26			1020 CLASSE 1	1020	2350	225	497	77	17	179	31	30			
1021 EFTA COUNTR.	6299	3946	278	1673	83	5	242	46	26			1021 A E L E	2294	1290	215	488	58	5	177	31	30			
1030 CLASS 2	34	23	10				1					1030 CLASSE 2	136	2	132				2					
1040 CLASS 3	250	49	33	44	72		40	2		10		1040 CLASSE 3	135	29	18	21	40			24	1		2	
52.53	SODIUM HYDROXIDE IN AQUEOUS SOLUTION											52.53												
001 FRANCE	146994	12930		62090	125	25121	6212		20	40496		001 FRANCE	14703	1222		6955	26	1992	704		8	3798		
002 BELG.-LUXBG.	435678	126782	93312		207118		8423		43			002 BELG.-LUXBG.	39151	9502	7986		20753		896		14			
003 NETHERLANDS	163636	22411	17736	10582		28469	24913	57373	2172			003 PAYS-BAS	24913	2224	1714	814		2430	2007	6174	178			
004 FR GERMANY	462437		91548	8	149078	80042	117443		24278	40		004 RF ALLEMAGNE	35643		8030	41	10692	5883	8421	2564		12	8	
005 ITALY	1342	897	4			341				100		005 ITALIE	104	84			12							
006 UTD. KINGDOM	70858	3764	8499	9316	1	3		44219	5056			006 ROYAUME-UNI	7172	355	653	1026	3	1			4775	359		
008 DENMARK	1659											008 DANEMARK	115											
028 NORWAY	8794		6896		1756	11473	24396		43391			028 NORVEGE	8135		654		154	1013			4440			
030 SWEDEN	6291		51	10	6227	3						030 SUEDE	441		5	12	421							
038 SWITZERLAND	17952	14428		375								038 SUISSE	1875	1334	300	40								
042 SPAIN	2044		2043									042 ESPAGNE	162		161									
048 YUGOSLAVIA	2310			1703						607		048 YOUGOSLAVIE	191			141							50	
058 GERMAN DEM.R	76270		616	62	53566		2097		19929			058 RD.ALLEMANDE	5438		40	6			204		1436			
062 CZECHOSLOVAK	3407	3407										062 TCHECOSLOVAQ	250	250										
068 BULGARIA												068 BULGARIE	100			100								
400 USA	1223			771	452							400 ETATS-UNIS	100		2	64	32		2					
508 BRAZIL	6536	5533	46		1259							508 BRESIL	595	484	4		127							
624 ISRAEL	24773			23289						1484		624 ISRAEL	2595			2456							139	
1000 W O R L D	1512443	192253	223901	108554	418584	145453	183489	101593	94888	42728		1000 M O N D E	132186	15588	19549	11681	35960	11338	14119	10949	8995	4009		
1010 INTRA-EC	1282608	168444	211098	81975	356322	133976	156995	101593	31569	40638		1010 INTRA-CE	112440	13506	18383	8836	31474	10319	10849	5878	3119	3519		
1011 EXTRA-EC	229835	23809	12803	26579	63262	11477	28494		63320	2091		1011 EXTRA-CE	18744	2082	1165	2845	4486	1017	2083	5878	190			
1020 CLASS 1	118179	14504	12141	3226	8436	11477	24397		43391	607		1020 CLASSE 1	10737	1339	1121	283	608	1017	1879		4440	50		
1021 EFTA COUNTR.	112601	14503	10097	763	7983	11477	24397		43391			1021 A E L E	10282	1337	958	78	575	1017	1877		4440			
1030 CLASS 2	31918	5840	46	23289	1259					1484		1030 CLASSE 2	3214	488	4	2456	127					139		
1040 CLASS 3	79737	3465	616	84	53566		2097		19929			1040 CLASSE 3	5793	255	40	106	3752		204		1436			
52.54	POTASSIUM HYDROXIDE (CAUSTIC POTASH); PEROXIDES OF SODIUM OR POTASSIUM D'E: BREAKDOWN BY COUNTRIES INCOMPLETE FOR SOLID POTASSIUM HYDROXIDE											52.54												
001 FRANCE	9387	60	116	4610	446	2356	554	1157	88			001 FRANCE	4272	244	34	1482	241	1569	313	336	53			
002 BELG.-LUXBG.	11272	877	335	183	8185		284	1397	11			002 BELG.-LUXBG.	2864	240	219	72	1785		124		412	12		
003 NETHERLANDS	1115	804	218				40	35	8			003 PAYS-BAS	539	356	129		9	24	11	3	7			
004 FR GERMANY	3353		137	2100	369	402	1	273	10			004 RF ALLEMAGNE	1320		55	64	695	109	267	4	109	17		
005 ITALY	1181	16	137	412		457		50	109			005 ITALIE	611	20	37		215		250		24	65		
006 UTD. KINGDOM	638	1	9					602	1			006 ROYAUME-UNI	242	1	18					196	4	2		
030 SWEDEN	1400		177	102	17	24	263	43	708			030 SUEDE	898	69	145	97	20	27	249	38	231	12		
038 AUSTRIA	30		22			1						038 AUTRICHE	158		105		18	29						
042 SPAIN	1528		383			803	270		72			042 ESPAGNE	716		156		391		133		35			
048 YUGOSLAVIA	1082		69	1013								048 YOUGOSLAVIE	443			404								
062 CZECHOSLOVAK	203	1	2	85	34		50	10	21			062 TCHECOSLOVAQ	115			42	19		31	6	15			
400 USA	1230		1				1228					400 ETATS-UNIS	298		9		3		286					
624 ISRAEL	2045						2045					624 ISRAEL	453						453					
977 SECRET CTRS.	462											977 SECRET	236	236										
1000 W O R L D	35283	2334	1393	1697	15359	1714	7541	1220	3791	234		1000 M O N D E	13343	1291	812	737	4240	879	3462	569	1184	169		
1010 INTRA-EC	26581	1758	760	435	15307		3588	1168	2896	227		1010 INTRA-CE	8885	862	457	171	4177	387	2259	525	690	157		
1011 EXTRA-EC	7839	118	633	1261	52	852	3973	83	693	7		1011 EXTRA-CE	3223	194	355	568	63	432	1203	43	295	12		
1020 CLASS 1	5344	114	631	1136	19	852	1762	43	780			1020 CLASSE 1	2573	183	353	506	44	432	559	38	267	12		
1021 EFTA COUNTR.	1475	110	177	124	18	25	263	43	708			1021 A E L E	1068	188	149	102	41	57	249	38	232	12		
1030 CLASS 2	2061						2061					1030 CLASSE 2	462						462					
1040 CLASS 3	435	1	2	125	34		150	10	113			1040 CLASSE 3	188	1	1	60	19		73	6	28			
52.55	HYDROXIDE AND PEROXIDE OF MAGNESIUM; OXIDES, HYDROXIDES AND PEROXIDES OF STRONTIUM OR BARIUM D'E: CONF. INWARD PROCESSING TRAFFIC (INCLUDED IN NORMAL TRAFFIC) FOR MAGNESIUM HYDROXIDES AND PEROXIDES											52.55												
001 FRANCE	885	62		131	3	332		2				001 FRANCE	551	34	76	6	183		31	3	11			
003 NETHERLANDS	216	26	46			15	45	7	75			003 PAYS-BAS	161	18					87		147	17		
004 FR GERMANY	3492		1789	381	280	419	409	21	184	9		004 RF ALLEMAGNE	3344	1609	328	366	384		445	48	177			
005 ITALY	611	144	52			2		315	25			005 ITALIE	669	145	79		6	189			194			

Tab. 1

Import

January - December 1983 Janvier - Décembre

Origin / consignment Origine / provenance	Quantity 1000 kg										Origin / consignment Origine / provenance	Value 1000 ECU													
	SITC	EUR 10	Deutschland	France	Italia	Nederland	Belg.-Lux.	UK	Ireland	Danmark		Ελλάδα	CTCI	EUR 10	Deutschland	France	Italia	Nederland	Belg.-Lux.	UK	Ireland	Danmark	Ελλάδα		
62.55												62.55													
1000 W O R L D	7412	481	2158	859	875	818	1511	148	1025	39	1000 M O N D E	6443	444	1915	684	426	697	1284	165	732	96				
1010 INTRA-EC	6018	342	2147	629	288	770	1322	81	405	35	1010 INTRA-CE	5843	340	1895	505	382	667	1148	102	627	77				
1011 EXTRA-EC	1393	139	9	229	87	48	189	67	821	4	1011 EXTRA-CE	799	104	20	178	45	29	138	63	205	19				
1020 CLASS 1	1173	139	9	129	7	8	189	67	821	4	1020 CLASSE 1	707	104	20	134	16	11	136	63	205	19				
1021 EFTA COUNTR.	695	47		27					621		1021 A E L E	228	18		4	2				204					
62.56 ALUMINIUM HYDROXIDE											62.56 HYDROXYDE D'ALUMINIUM														
001 FRANCE	34811	823		22416	445	866	1365	8875	10	11	001 FRANCE	7344	307		4270	475	271	659	1341	15	6				
002 BELG.-LUXBG.	416	61	143	25	2	2	180	5	1	11	002 BELG.-LUXBG.	241	67	64	6	5	1	118	21	14					
003 NETHERLANDS	423	264		20			127				003 PAYS-BAS	350	189	4	13										
004 FR GERMANY	83839		14106	22486	25603	17074	4261	14	255	40	004 RF ALLEMAGNE	21953	3746	3746	5356	5805	4451	2445	39	77	34				
006 UTD. KINGDOM	8118	221	585	708	1228	210	3432	1728			006 ROYAUME-UNI	2191	113	186	266	368	87		769	402					
007 IRELAND	1133	28	248	198			623				007 IRLANDE	1397	33	243	206	2	87		823						
008 DENMARK	68	8	15	7	1	2	34				008 DANEMARK	199	24	45	5	4	9		109						
048 YUGOSLAVIA	5860			5860							048 YOUGOSLAVIE	723		723											
400 USA	3410	610	273	175	62	39	1105	118	1010	18	400 ETATS-UNIS	3727	832	189	147	42	35	995	116	1346	24				
732 JAPAN	117	11	57				49				732 JAPON	277	2	199			1	75							
1000 W O R L D	138387	2084	15455	51918	27344	18251	7768	12445	3005	99	1000 M O N D E	35855	1640	4891	11078	6705	4945	5313	2311	1858	124				
1010 INTRA-EC	128863	1403	15120	45358	27278	18192	6612	12327	1994	81	1010 INTRA-CE	33758	732	4296	10123	6659	4907	4242	2190	509	100				
1011 EXTRA-EC	9505	681	3	6069	66	59	1158	119	1011	18	1011 EXTRA-CE	4906	908	395	855	48	38	1072	120	1348	24				
1020 CLASS 1	9476	680	335	6052	66	39	1158	119	1011	18	1020 CLASSE 1	4827	907	395	882	46	37	1072	116	1348	24				
62.57 ARTIFICIAL CORUNDUM											62.57 CORINDONS ARTIFICIELS														
001 FRANCE	9426	1913		2857	877	2276	1435			68	001 FRANCE	5943	1183		2157	408	1198	952			47				
002 BELG.-LUXBG.	442	29	226	47	137		2				002 BELG.-LUXBG.	179	11	80	20	66	10	92							
003 NETHERLANDS	1606	6		24		1537					003 PAYS-BAS	1030	6	15											
004 FR GERMANY	16171	365	3893	4699	3930	1575	1390	9	507	170	004 RF ALLEMAGNE	11168	2870	3429	2735	710	1017	6	316	101					
005 ITALY	226	225		265			21			39	005 ITALIE	268	139	74	59	9	20								
006 UTD. KINGDOM	1328	1031		27	111		21	23			006 ROYAUME-UNI	965	651	44	89	90			29	2	1				
036 SWITZERLAND	247	155	5	4	20	60					036 SUISSE	301	138	14	8	12			129	2					
038 AUSTRIA	13494	4727	1404	6104	61	1196					038 AUTRICHE	10180	3979	1111	4437	45	608								
042 SPAIN	358	193	7	72		48	38				042 ESPAGNE	219	110	8	43	21	37								
048 YUGOSLAVIA	6783	4053		2730							048 YOUGOSLAVIE	3638	2262		1376										
056 SOVIET UNION	3709	3644		40	25						056 U.R.S.S.	1357			20	13									
060 POLAND	1427	1214		109		103					060 POLOGNE	698	584		64										
062 CZECHOSLOVAK	4146	642	25	2931	425	123					062 TCHECOSLOVAQ	1762	297	10	1258	146	51								
064 HUNGARY	2956	2132		824							064 HONGRIE	1622			1055										
400 USA	1276	508	236	379	6	9	137				400 ETATS-UNIS	3348	1400	571	907	26	20	421			3				
404 CANADA	6043	52					591				404 CANADA	2719	138												
508 BRAZIL	588	340		246							508 BRESIL	299	171		128										
720 CHINA	2150	1829		306						15	720 CHINE	965	809		146								10		
732 JAPAN	365	189	176								732 JAPON	583	209	374											
1000 W O R L D	73195	22968	6108	21447	5593	5487	10690	78	634	294	1000 M O N D E	47423	14488	5215	14556	3541	2773	6257	67	338	190				
1010 INTRA-EC	29449	3205	4217	7700	5054	3981	4407	74	532	279	1010 INTRA-CE	19844	1883	3070	8703	3299	2015	2993	64	334	177				
1011 EXTRA-EC	43745	18781	1891	18747	539	1508	8282			15	1011 EXTRA-CE	27778	12498	2145	8853	248	758	3284	3	2	13				
1020 CLASS 1	2809	9839		828		1255	622	2	2		1020 CLASSE 1	21018	8234	2102	6770	84	650	3170	3	3	3				
1021 EFTA COUNTR.	13782	4901	1409	6108	82	1198	60	2	2		1021 A E L E	10487	4118	1125	4444	58	608	129	3	2					
1030 CLASS 2	722	403	18	248			55				1030 CLASSE 2	451	195	34	128			94							
1040 CLASS 3	14415	9462	25	4210	450	252	1			15	1040 CLASSE 3	6312	4070	10	1955	159	108						10		
62.59 HYDRAZINE AND HYDROXYLAMINE AND THEIR INORGANIC SALT; INORGANIC BASES AND METALLIC OXIDES, HYDROXIDES AND PEROXIDES, N.E.S.											62.59 HYDRAZINE, HYDROXYLAMINE, SELS INORGANIQ. ETC														
B1: CONF. GERMANIUM OXIDES N1: NO BREAKDOWN BY COUNTRIES FOR COUNTRIES 404 AND 448 FOR NICKEL OXIDES AND HYDROXIDES UK: CONF. CERTAIN INORGANIC BASES AND METALLIC OXIDES, HYDROXIDES AND PEROXIDES											B1: CONF. LES OXYDES DE GERMANIUM N1: PAS DE VENTILATION PAR PAYS POUR LES PAYS 404 ET 448 POUR LES OXYDES ET HYDROXYDES DE NICKEL UK: CONF. CERTAINES BASES, OXYDES, HYDROXYDES ET PEROXYDES METALLIQUES INORGANIQUES														
001 FRANCE	4702	2154		689	853	250	723	4	6	23	001 FRANCE	10404	5365		886	1925	565	1596	10	15	42				
002 BELG.-LUXBG.	12218	2737	814	394	7617		403		243	10	002 BELG.-LUXBG.	19304	5739	1939	914	3354		1438		499	21				
003 NETHERLANDS	3418	723		637	500	581	834		131	12	003 PAYS-BAS	14706	3267	2421	1620	3293	3935		133	37					
004 FR GERMANY	8344		1879	1783	1158	1234	1890	154	606	40	004 RF ALLEMAGNE	24298	4318	4968	4476	3519	5235	137	1608	37					
005 ITALY	1538	940		272	186	22	35		79	4	005 ITALIE	4357	2040	1135	721	73	194		185	87					
006 UTD. KINGDOM	3477	1478		456	332	608		190	76	22	006 ROYAUME-UNI	11522	4572	1743	1120	1492	2075		294	185	9				
028 NORWAY	1465			69	14		791		203	42	028 NORVEGE	3918		547	444		30				87				
030 SWEDEN	112			91			20				030 SUEDIE	420									121				
032 FINLAND	3188	902	900								032 FINLANDE	14717	4402	4141				5180							
036 SWITZERLAND	1286	157		5	2		1101				036 SUISSE	829	359	187	127	60	6								
038 AUSTRIA	143	53		54																					

Import

January - December 1983 Janvier - Décembre

Origin / consignment Origine / provenance	1000 kg										Quantités	Origin / consignment Origine / provenance	1000 ECU										Valeurs
	SITC	EUR 10	Deutschland	France	Italia	Nederland	Belg.-Lux.	UK	Ireland	Danmark			Ελλάδα	CTC	EUR 10	Deutschland	France	Italia	Nederland	Belg.-Lux.	UK	Ireland	
522.09												522.09											
800 AUSTRALIA	1186	5	94	370	18	59	640	800 AUSTRALIE	4026	11	466	1477	73	187	1812
977 SECRET CTRS.	100	.	.	.	100	977 SECRET	587	.	.	.	587
1000 WORLD	52719	11866	6022	6394	10956	6287	9299	378	1363	154	154	1000 MONDE	151818	35882	20308	18803	16196	27440	28987	660	3176	368	
1010 INTRA-EC	33835	8032	3858	3781	10145	2555	3656	348	1141	109	109	1010 INTRA-CE	72115	20994	11558	9508	11969	9524	12420	442	2579	233	
1011 EXTRA-EC	1824	3834	2165	2613	711	3692	30	222	222	44	44	1011 EXTRA-CE	72016	14889	8748	9284	3840	17916	16567	218	597	135	
1020 CLASS 1	11858	2868	1694	743	409	645	5238	30	217	44	44	1020 CLASSE 1	44842	11367	8028	2938	2831	4023	14759	218	583	135	
1021 EFTA COUNTR.	6198	1113	1088	246	168	15	3291	21	212	44	44	1021 A E L E	20268	4874	4907	781	1614	37	7317	13	580	135	
1030 CLASS 2	353	179	3	144	22	1030 CLASSE 2	1041	428	13	353	.	233	
1040 CLASS 3	6685	788	468	1869	159	3048	353	1040 CLASSE 3	26033	3105	709	6296	456	13893	1574	.	14	.	
522.11 FLUORIDE S; FLUOSILICATES, FLUOROBORATES AND OTHER COMPLEX FLUORINE SALTS												522.11 FLUORURE S; FLUOSILICATES ETC AUT.FLUOSELS											
001 FRANCE	17187	5451	769	4938	85	2925	3027	2	3027	15	15	001 FRANCE	14506	3716	1627	3683	161	2882	.	.	3	2434	
002 BELG.-LUXBG.	9101	3254	2077	1358	85	2311	15	1	15	15	15	002 BELG.-LUXBG.	3334	1455	550	584	47	678	.	.	1	9	
003 NETHERLANDS	3837	1935	162	101	482	2311	26	26	26	26	26	003 PAYS-BAS	858	526	2940	844	2983	583	3247	77	53	72	
004 FR GERMANY	7521	1830	704	1786	544	2523	60	22	60	22	22	004 RF ALLEMAGNE	10789	360	349	1	1	3	3	3	3	6	
005 ITALY	481	474	3	1	1	1	1	1	1	1	1	005 ITALIE	360	349	1	1	1	1	1	1	1	1	
006 UTD. KINGDOM	1859	383	211	142	1056	31	3631	24	29	3	3	006 ROYAUME-UNI	4081	844	445	395	2210	50	2753	46	85	18	
028 NORWAY	3637	6	028 NORVEGE	2757	4
030 SWEDEN	9214	9164	42	7	030 SUEDE	7527	7465	36	20	5	14	77	21	6	18	
038 SWITZERLAND	87	70	038 SUISSE	298	39	126	5	1	77	21	6	18		
042 SPAIN	178	147	27	70	042 ESPAGNE	150	113	23	332	9	90	
048 YUGOSLAVIA	516	516	207	516	17	138	048 YOUGOSLAVIE	352	
058 GERMAN DEM.R	658	658	058 R.D.ALLEMANDE	506	
062 CZECHOSLOVAK	381	201	180	062 TCHECOSLOVAQ	129	27	99	102	
084 HUNGARY	671	471	200	084 HONGRIE	263	141	122	
212 TUNISIA	8324	1524	6800	212 TUNISIE	5851	1109	4772	
400 USA	165	9	1	1	154	566	400 ETATS-UNIS	516	72	46	15	17	350	.	7	.	.	
404 CANADA	566	404 CANADA	305
720 CHINA	1339	1099	20	40	100	80	720 CHINE	619	525	8	15	42	29	
732 JAPAN	420	385	.	35	732 JAPON	336	311	.	24	1	
1000 WORLD	67460	24581	4579	12017	7999	1381	13628	88	80	3107	3107	1000 MONDE	63907	18706	4273	9371	9028	1034	10649	145	161	2540	
1010 INTRA-EC	40387	11878	4283	3073	7380	1143	9058	85	79	7	7	1010 INTRA-CE	34166	3910	4022	3538	684	7090	124	148	2537		
1011 EXTRA-EC	27154	13005	296	8943	119	239	4541	3	1	7	7	1011 EXTRA-CE	19741	9796	251	5833	83	150	3559	21	13	3	
1020 CLASS 1	14836	9711	69	585	43	1	4423	3	1	7	7	1020 CLASSE 1	12231	7894	145	468	64	18	3510	21	13	3	
1021 EFTA COUNTR.	12992	9170	42	70	7	1	3699	3	1	7	7	1021 A E L E	10594	7498	75	128	25	1	2841	21	7	7	
1030 CLASS 2	8580	1624	7000	18	38	1030 CLASSE 2	5952	1109	4816	7	24	29	
1040 CLASS 3	3737	1770	227	1358	57	238	80	1040 CLASSE 3	1559	694	107	570	24	132	29	.	.	3	
522.12 CHLORIDES, OXYCHLORIDES AND HYDROXYCHLORIDE S; BROMIDES AND OXYBROMIDE S; IODIDES AND OXYIODES												522.12 CHLORURES, OXY, HYDRO, -BROMURES, OXY, IODURE											
NL: NO BREAKDOWN BY COUNTRIES FOR CATEGORIES 002 AND 004 FOR MAGNESIUM CHLORIDE												NL: PAS DE VENTILATION PAR PAYS POUR LES PAYS 002 ET 004 POUR LE CHLORURE DE MAGNESIUM											
UK: CONF. CHLORIDES OF CALCIUM AND OF TIN												UK: CONF. LES CHLORURES DE CALCIUM ET D'ETAIN											
001 FRANCE	51510	9696	6720	5830	23337	5695	36	136	60	60	60	001 FRANCE	27860	8750	6330	4100	4596	3908	43	78	57		
002 BELG.-LUXBG.	59911	23945	5110	1251	23850	624	78	4499	554	554	554	002 BELG.-LUXBG.	10875	3235	1752	748	3680	710	45	588	121		
003 NETHERLANDS	17344	9169	1272	545	3743	2271	25	277	42	42	42	003 PAYS-BAS	12237	3528	1835	3983	1879	921	28	247	18		
004 FR GERMANY	77079	13403	8412	21870	20749	8430	408	2584	1423	1423	1423	004 RF ALLEMAGNE	27028	5544	5268	6722	3585	4078	273	1141	417		
005 ITALY	6456	1221	844	349	3603	22	71	346	346	346	346	005 ITALIE	2568	597	827	187	804	10	10	22	141		
006 UTD. KINGDOM	8692	568	2106	421	570	1101	22	3552	124	124	124	006 ROYAUME-UNI	12613	690	2460	1224	3619	10	3111	228	53		
007 IRELAND	2175	429	24	8	1696	18	18	18	1	1	1	007 IRLANDE	1644	219	38	11	11	1349	.	.	26	26	
030 SWEDEN	6831	175	16	16	205	59	5994	13	1	1	1	030 SUEDE	1688	101	49	23	68	112	13	1383	.		
038 SWITZERLAND	17847	14022	283	2723	745	40	13	5	1	1	1	038 SUISSE	2641	1853	208	472	17	210	39	17	25		
038 AUSTRIA	504	372	112	10	10	038 AUTRICHE	380	183	7	111	68	13	17	25	.		
042 SPAIN	3298	589	1409	753	209	171	137	042 ESPAGNE	2839	324	466	596	97	1161	257	2	36		
058 SOVIET UNION	65	20	28	15	2	058 U.R.S.S.	197	29	70	71	27		
058 GERMAN DEM.R	8905	2046	3165	57	440	2000	1197	058 R.D.ALLEMANDE	717	167	323	20	34	99	74	74	74		
062 CZECHOSLOVAK	1852	926	106	502	116	062 TCHECOSLOVAQ	528	308	22	126	26		
084 HUNGARY	814	290	474	084 HONGRIE	693	189	57	447		
390 SOUTH AFRICA	108	390 AFR. DU SUD	154		
400 USA	2336	74	172	124	1077	76	740	64	3	3	3	400 ETATS-UNIS	6264	379	594	617	1099	270	3184	66	31		
404 CANADA	649	12	16	2	818	404 CANADA	859	190	1	192	456		
624 ISRAEL	7458	95	272	1650	1206	4160	624 ISRAEL	91	80	217	1783	607	4536	.	.	.		
884 INDIA	630	7	3	11	569	884 INDE	211	79	74	28	28	535	.	.	.		
720 CHINA	6817	978	754	50	380	3773	862	20	1	1	1	720 CHINE	1474	248	153	13	87	777	182	14	14		

Tab. 1

Import

January - December 1983 Janvier - Décembre

Origin / consignment Origine / provenance	Quantity 1000 kg										Quantités Ελλάδα	Origin / consignment Origine / provenance	Value 1000 ECU										Valeurs Ελλάδα
	SITC	EUR 10	Deutschland	France	Italia	Nederland	Belg.-Lux.	UK	Ireland	Danmark			CTCI	EUR 10	Deutschland	France	Italia	Nederland	Belg.-Lux.	UK	Ireland	Danmark	
522.13												522.13											
048 YUGOSLAVIA		13967	.	.	11487	2480	048 YUGOSLAVIE		767	.	.	706	61	
058 GERMAN DEM.R		1626	1626	058 RD.ALLEMANDE		126	126	
400 USA		1551	67	971	5	48	10	421	.	.	29	400 ETATS-UNIS		1764	167	729	8	93	23	690	64		
732 JAPAN		632	224	224	16	119	.	34	.	.	7	732 JAPON		1008	355	353	28	184	.	58	14		
1000 WORLD		68167	2290	16838	18270	8837	8568	2619	2683	5240	2822	1000 MONDE		14248	1023	3971	2804	1099	1926	1765	589	670	
1010 INTRA-EC		41418	1829	7511	6549	8568	8533	2109	2683	3533	205	1010 INTRA-CE		9348	483	1890	1970	817	1901	954	589	482	
1011 EXTRA-EC		26750	661	9327	11721	172	35	510	.	1707	2617	1011 EXTRA-CE		4900	580	2081	834	282	25	801	208	109	
1020 CLASS 1		25062	661	9326	11707	167	35	488	.	81	2597	1020 CLASSE 1		4721	560	2080	812	277	25	782	82	103	
1021 EFTA COUNTR.		703	342	21	181	.	25	1	.	46	87	1021 A.E.L.E.		125	29	6	56	.	2	.	.	4	
1040 CLASS 3		1674	.	1	.	5	.	22	.	1626	20	1040 CLASSE 3		157	.	1	.	.	6	.	19	126	
522.14 CHLORATES AND PERCHLORATES; BROMATES AND PERBROMATES; IODATES AND PERIODATES												522.14 CHLORATES,PERC.,BROMATES,PERB.,IODATES,PER											
001 FRANCE		6689	4684	.	234	.	1652	32	.	27	60	001 FRANCE		2638	.	.	208	.	702	34	.	11	55
002 BELG.-LUXBG.		158	29	66	37	2	.	13	.	.	9	002 BELG.-LUXBG.		702	1828	96	329	2	137	131	.	7	
003 NETHERLANDS		7411	2556	25	8	.	4796	11	.	13	9	003 PAYS-BAS		3335	1029	73	64	2071	56	.	.	42	
004 FR GERMANY		148	.	55	10	37	28	3	.	10	5	004 RF ALLEMAGNE		472	.	256	48	37	38	41	.	50	
005 ITALY		1939	.	1939	005 ITALIE		647	.	608	4
006 UTD. KINGDOM		304	40	3	7	7	006 ROYAUME-UNI		1468	323	65	71	63	770	.	.	124	
028 NORWAY		358	127	.	.	114	6	028 NORVEGE		149	124	52	
030 SWEDEN		12213	5157	3082	212	248	3202	60	103	229	60	030 SUEDE		4988	1844	1183	172	180	1443	64	102		
036 SWITZERLAND		294	118	78	30	7	783	2	.	.	.	036 SUISSE		1217	499	207	161	30	21	285	.	3	
042 SPAIN		2433	445	1099	.	.	116	.	.	.	10	042 ESPAGNE		970	166	412	.	.	328	60	.	6	
058 GERMAN DEM.R		3459	.	106	20	.	2124	1011	.	197	10	058 RD.ALLEMANDE		124	.	34	7	.	750	.	.	64	
400 USA		187	.	71	70	1	.	24	.	.	.	400 ETATS-UNIS		635	22	144	294	43	2	129	.	1	
624 ISRAEL		221	.	11	45	112	.	53	.	.	.	624 ISRAEL		567	1	78	120	252	.	.	.	116	
1000 WORLD		36329	13030	6559	745	166	9813	5171	217	542	88	1000 MONDE		18265	5609	3431	428	4917	2954	189	350	79	
1010 INTRA-EC		16659	7310	2090	295	45	6605	69	114	56	78	1010 INTRA-CE		9282	3077	1330	527	3817	281	124	156	69	
1011 EXTRA-EC		19670	5720	4469	450	121	3208	5102	103	488	11	1011 EXTRA-CE		9980	2532	2100	783	324	1300	2673	64	195	
1020 CLASS 1		15915	5719	4327	385	8	1035	4038	103	103	11	1020 CLASSE 1		8181	2531	1984	655	72	538	2208	64	130	
1021 EFTA COUNTR.		13014	5274	3140	242	7	272	3687	103	289	.	1021 A.E.L.E.		6422	2343	1390	333	30	210	1920	64	130	
1030 CLASS 2		221	.	11	45	112	.	53	.	.	.	1030 CLASSE 2		568	1	78	121	.	762	.	.	116	
1040 CLASS 3		3533	.	131	20	.	2174	1011	.	197	.	1040 CLASSE 3		1221	.	39	64	
522.15 SULPHIDE; POLYSULPHIDES												522.15 SULFURES, Y COMPRIS LES POLYSULFURES											
001 FRANCE		1421	323	.	58	60	586	.	.	88	308	001 FRANCE		908	272	.	65	25	301	2	.	29	212
002 BELG.-LUXBG.		5268	1673	3170	249	84	.	28	.	.	64	002 BELG.-LUXBG.		2155	691	1232	116	45	39	39	.	32	
003 NETHERLANDS		133	3	15	6	.	8	101	.	.	.	003 PAYS-BAS		194	14	56	492	46	564	351	108	346	
004 FR GERMANY		8353	.	950	758	1377	1273	384	144	815	652	004 RF ALLEMAGNE		3711	.	859	492	672	564	.	.	319	
005 ITALY		874	686	28	13	.	47	.	.	.	143	005 ITALIE		912	213	15	13	1	51	351	108	65	
006 UTD. KINGDOM		1630	403	46	33	117	47	.	547	61	438	006 ROYAUME-UNI		2265	1142	158	97	60	51	449	115	184	
036 SWITZERLAND		618	321	4	171	19	15	31	.	54	.	036 SUISSE		1188	525	6	390	63	45	77	89	3	
400 USA		28	1	.	4	.	6	17	.	.	.	400 ETATS-UNIS		291	45	.	30	21	182	12	1	1	
412 MEXICO		280	280	412 MEXIQUE		1301	1301
732 JAPAN		3	2	.	.	1	732 JAPON		514	506	.	.	.	8
1000 WORLD		17395	3465	4316	1300	1713	2220	813	695	1020	1853	1000 MONDE		13204	3420	2396	1250	890	2331	809	594	582	932
1010 INTRA-EC		16782	3090	4209	1104	1651	1917	526	691	964	1600	1010 INTRA-CE		9563	2332	2325	785	816	964	557	490	822	
1011 EXTRA-EC		1645	378	107	197	63	303	287	4	4	252	1011 EXTRA-CE		3642	1088	71	465	74	1367	37	83	110	
1020 CLASS 1		891	372	94	177	20	22	49	.	56	101	1020 CLASSE 1		2132	1063	47	460	81	68	12	93	44	
1021 EFTA COUNTR.		670	368	6	173	19	16	32	.	56	.	1021 A.E.L.E.		1264	531	7	430	63	48	.	.	92	
1030 CLASS 2		297	4	13	.	280	1	1030 CLASSE 2		1329	4	24	.	.	1301	.	.	.	
1040 CLASS 3		457	1	.	20	43	1	237	4	.	151	1040 CLASSE 3		181	1	.	5	13	.	72	25	65	
522.16 DITHIONITES (INCLUDING THOSE STABILIZED WITH ORGANIC SUBSTANCES); SULPHOXALATES												522.16 HYDROSULFITE; SULFOXYLATES											
NL: NO BREAKDOWN BY COUNTRIES												NL: PAS DE VENTILATION PAR PAYS											
001 FRANCE		130	10	.	50	.	50	20	.	.	18	001 FRANCE		158	11	.	57	.	68	22	.	.	
002 BELG.-LUXBG.		3475	1120	1745	335	.	257	25	.	.	.	002 BELG.-LUXBG.		3834	1241	1920	395	97	336	269	.	19	
003 NETHERLANDS		124	824	25	74	.	286	40	.	45	642	003 PAYS-BAS		1437	663	.	.	.	584	572	335	47	
004 FR GERMANY		3234	.	853	641	.	376	401	.	281	212	004 RF ALLEMAGNE		4475	.	1182	959	.	572	.	.	335	
005 ITALY		1368	205	849	005 ITALIE		1372	229	856	.	1	5	.	.	241	
006 UTD. KINGDOM		1713	88	1149	.	144	.	.	317	.	17	006 ROYAUME-UNI		1731	133	1092	.	144	.	.	345	17	
036 SWITZERLAND		256	188	.	50	.	.	.	18	.	.	036 SUISSE		282	208	.	60	.	.	14	.	.	
038 AUSTRIA		155	18	67	70	038 AUTRICHE		176	21	75	80	
042 SPAIN		218	.	218	042 ESPAGNE		221	.	221	
062 CZECHOSLOVAK		1533	322	184	690	.	322	20	.	15	.	062 TCHECOSLOVAQ		1502	300	892	696	27	490	300	.	16	
720 CHINA																							

Tab. 1

Import

January - December 1983 Janvier - Décembre

Origin / consignment Origine / provenance	Quantity 1000 kg										Origin / consignment Origine / provenance	Value 1000 ECU											
	SITC	EUR 10	Deutschland	France	Italia	Nederland	Belg.-Lux.	UK	Ireland	Danmark		Ελλάδα	CTCI	EUR 10	Deutschland	France	Italia	Nederland	Belg.-Lux.	UK	Ireland	Danmark	Ελλάδα
52.17											52.17												
006 LTD. KINGDOM	2624	265	122	190	569	1007	.	443	5	23	006 ROYAUME-UNI	1275	129	52	212	266	277	.	326	3	10		
058 GERMAN DEM.R	3245		920	1352	270	548			110	45	058 RD.ALLEMANDE	510	171	171	165	46	96			17	15		
060 POLAND	2513	123	24	450	934		872	80	20		060 POLOGNE	588	27	5	141	212		181	17	5			
062 CZECHOSLOVAK	1077	66	569	400		20			22		062 TCHECOSLOVAQ	251	11	152	80		5				3		
1000 WORLD	63982	1903	16336	8534	8014	18254	7859	1112	1128	1042	1000 MONDE	19047	456	5005	3221	2369	5236	1334	541	436	449		
1010 INTRA-EC	55618	730	14746	6137	6663	17665	6762	1032	917	976	1010 INTRA-CE	17454	309	4659	2806	2081	5127	1118	525	402	427		
1011 EXTRA-EC	6363	1173	1590	2397	1351	589	907	80	210	66	1011 EXTRA-CE	1594	147	346	415	288	109	216	17	34	22		
1020 CLASS 1	1079	892	1	45	47		35		58		1020 CLASSE 1	183	85	4	12	13	3	36		10			
1021 EFTA COUNTR.	1053	891	1	45	43		15		58		1021 A E L E	130	85	2	11	8		14		10			
1040 CLASS 3	7282	281	1588	2352	1304	586	872	80	152	65	1040 CLASSE 3	1430	62	342	403	275	107	181	17	24	19		
52.18 SODIUM SULPHATE, SODIUM HYDROGEN SULPHATE AND SODIUM PYROSULPHATE											52.18 SULFATE NEUTR.BISULFATE,PYROSULFATE SODIUM												
001 FRANCE	25763	8048		13981	124	2986	306		14	304	001 FRANCE	3409	1145		1777	20	347	39		4	77		
002 BELG.-LUXBG.	138135	10331	43673	3164	18337		62520		100	10	002 BELG.-LUXBG.	15006	1038	4934	365	1944	6700	22		3			
003 NETHERLANDS	11533	6086	2065			2011	1186		162	23	003 PAYS-BAS	1583	710	294		292	252	31		4			
004 FR GERMANY	37227		2532	14612	8654	7140	1357		51	2587	004 RF ALLEMAGNE	4919		362	1816	926	913	24		438	82		
005 ITALY	1462	24					80				005 ITALIE	244	6				14						
006 LTD. KINGDOM	4653	3939	18	20	15	5		211	722	23	006 ROYAUME-UNI	465	184		2	11	2			66	7		
030 SWEDEN	60561	2884		241			34656			23	030 SUEDE	8158	338		50			6002		175	7		
032 FINLAND	3846	23					3823				032 FINLANDE	455	2					453					
038 AUSTRIA	62222	32749	833	23916	826	1327			2471	100	038 AUTRICHE	6461	2978	117	2757	101	174			317	17		
042 SPAIN	29149	14179	8640	47			6243		40		042 ESPAGNE	3390	1615	916	5			847		7			
048 YUGOSLAVIA	1357			1357							048 YOUNOSLAVIE	148			148								
056 SOVIET UNION	8274			4460					2540	1274	056 U.R.S.S.	782			396						270	116	
058 GERMAN DEM.R	3722			1623	1132		967				058 RD.ALLEMANDE	264			87		90						
412 MEXICO	12046			12046							412 MEXIQUE	1300			1300								
1000 WORLD	401883	78595	59120	76120	29089	13470	111867	582	31135	2005	1000 MONDE	46913	8082	6865	8885	3097	1729	13829	165	3978	303		
1010 INTRA-EC	219829	28652	49647	32047	27131	12142	49647	524	3345	631	1010 INTRA-CE	25702	3114	5829	3994	2803	1554	7375	143	620	170		
1011 EXTRA-EC	182353	49943	9472	44073	1859	1327	46357	58	27790	1374	1011 EXTRA-CE	21211	4968	1036	4871	194	175	6455	22	3357	133		
1020 CLASS 1	158231	49919	9472	25923	827	1327	45355	58	25620	100	1020 CLASSE 1	18854	4966	1036	3083	104	175	6363	22	3087	18		
1021 EFTA COUNTR.	127585	35716	833	24405	826	1327	39110	18	25250	100	1021 A E L E	15242	3343	117	2876	101	174	5511	15	3087	18		
1030 CLASS 2	12081			12046			35				1030 CLASSE 2	1305			1300			5					
1040 CLASS 3	12040	24		6103	1132		967		2540	1274	1040 CLASSE 3	1053	3		487			87		270	116		
52.19 OTHER SULPHATES (INCLUDING ALUMS) AND PERSULPHATES											52.19 AUTRES SULFATES ET ALUMS; PERSULFATES												
001 FRANCE	28691	21467		3515	1182	2131	283	36	3	74	001 FRANCE	6004	2393		1687	758	624	330	4	2	206		
002 BELG.-LUXBG.	71764	22640	9239	798	35690		1893	294	1136	74	002 BELG.-LUXBG.	14759	3366	3032	991	5436	1048	147		696	41		
003 NETHERLANDS	29839	3759	4202	186		19256	1439	377	455	162	003 PAYS-BAS	5488	1108	944	148	2266	707	133		78	102		
004 FR GERMANY	136361		20787	19114	39709	31036	6815	1041	15081	768	004 RF ALLEMAGNE	27108		7084	5821	4765	3655	3078	236	1957	512		
005 ITALY	13532	1187	8367	1695	114	828	702	192		447	005 ITALIE	5500	965	2865	608	41	465	151		69	396		
006 LTD. KINGDOM	7031	387	1267	1309	263	167		3451	135	52	006 ROYAUME-UNI	4072	510	974	1204	192	133	970	49		40		
007 IRELAND	262	1	29				233				007 IRLANDE	104	14				90						
008 DENMARK	865	23	841								008 DANEMARK	626	6	619									
028 NORWAY	2075	1127		377	23	189		359			028 NORVEGE	200	87		40	3	20			50			
030 SWEDEN	7927	28		589	29	149		6732			030 SUEDE	1302	18		1					990			
032 FINLAND	364	90	30	108	90	26					032 FINLANDE	449	105	34	141	24	7	187		33			
036 SWITZERLAND	6796	975	1472	4055	94	106	89	1			036 SUISSE	1269	104	181	783	7	121	87		4			
038 AUSTRIA	3986	2743	427	60	70	304		313		69	038 AUTRICHE	1181	762	119	81	41	58			94	28		
042 SPAIN	2102	196	1454	22		246				5	042 ESPAGNE	926	189	468	89	22		157			3		
048 YUGOSLAVIA	17682	2876	43	14518					245	10	048 YOUNOSLAVIE	8191	386	20	7667						118		
056 SOVIET UNION	4319	193	855	2018	86	84	1083				056 U.R.S.S.	1899	89	398	809	47	43	513					
058 GERMAN DEM.R	5714		4144	100	296		910	4	250	10	058 RD.ALLEMANDE	597		354	42	86		77		1	26		
060 POLAND	1302	619		390			303				060 POLOGNE	606	267		171			148					
062 CZECHOSLOVAK	6696	2676	691	1886	269		649	835	482	3	062 TCHECOSLOVAQ	2611	1128	343	814	144	27	86		63	4		
064 HUNGARY	17983	15443	107	1061	177		549	500			064 HONGRIE	2935	2470	55	19	117	115	102		57			
068 BULGARIA	1665										068 BULGARIE	896											
380 SOUTH AFRICA	274	69		17	19			162			380 AFR. DU SUD	282	101		13	50		29			89		
400 USA	3507	1702	121	146	37	8	1482	1		10	400 ETATS-UNIS	4694	2174	114	423	65	37	1857	4		19		
624 ISRAEL	407	25		36			273		72	1	624 ISRAEL	161	21		14			97			28		
720 CHINA	5036	159	519	28	380	168	3650		132		720 CHINE	1910	72	240	41	156	321	1027			53		
732 JAPAN	278	200	32	2	36		8				732 JAPON	379	271		58			29					
1000 WORLD	377029	80484	53812	46945	84628	53508	22000	8212	25542	1920	1000 MONDE	94270	17345	17306	20589	7308	8945	2393	4298	1480			
1010 INTRA-EC	288348	49441	43917	25763	78538</																		

Tab. 1

Import

January - December 1983 Janvier - Décembre

Origin / consignment Origine / provenance	Quantity 1000 kg										Origin / consignment Origine / provenance	Value 1000 ECU											
	SITC	EUR 10	Deutschland	France	Italia	Nederland	Belg.-Lux.	UK	Ireland	Danmark		Ελλάδα	CTC	EUR 10	Deutschland	France	Italia	Nederland	Belg.-Lux.	UK	Ireland	Danmark	Ελλάδα
821.1											821.1												
060 POLAND		4308	1186	24	1082	777		999	60	200		060 POLOGNE	1051	252	8	280	168		261	6	76		
062 CZECHOSLOVAK		543	105	54	384	300						062 TCHECOSLOVAQ	103	23	8	72							
068 BULGARIA		754			300							068 BULGARIE	432			38							84
400 USA		212	13	20	14	16	6	140		454		060 PAYS-UNIS	434	34	52	30	50	26	230	1	1	8	
612 CHILE		649	500		349							612 CHILI	169	95		74							
624 ISRAEL		57268	2835	19517	16925	10022	3	4519	36	1070	2341	624 ISRAEL	17062	1030	5546	4598	3198	2	1559	13	392	724	
720 CHINA		398	138	113			54	82		11		720 CHINE	162	58	45		18		34		7		
732 JAPAN		549			6	540		3				732 JAPON	199	2		19	173		5				
1000 WORLD	116129	8934	28841	28818	21763	7732	11945	565	4846	3085	1000 MONDE	43065	3217	9493	8080	9517	3035	4765	1355	2682	921		
1010 INTRA-EC	43800	3661	8415	7581	9658	6955	4291	468	2574	97	1010 INTRA-CE	21407	1298	3635	2286	5768	2793	2249	1329	1987	85		
1011 EXTRA-EC	72329	5273	20426	21038	12105	777	7654	97	1971	2988	1011 EXTRA-CE	21407	1298	3635	2286	5768	2793	2249	1329	1987	85		
1020 CLASS 1	4392	426	242	1053	556	10	1855	1	56	193	1020 CLASSE 1	1909	436	144	379	3749	242	2537	29	675	46		
1021 EFTA COUNTR.	3308	327	205	957		3	1658	1	56	191	1021 A E L E	1042	46	289	7	37	615	11	14	40			
1030 CLASS 2	58118	3335	19517	17274	10023	3	4519	36	1070	2341	1030 CLASSE 2	17231	1124	5546	4673	3198	2	1559	13	392	724		
1040 CLASS 3	9819	1514	666	2710	1826	764	1280	60	845	454	1040 CLASSE 3	2523	358	168	743	328	204	363	6	269	84		
821.2 PHOSPHITES, HYPOPHOSPHITES AND PHOSPHATES											821.2 PHOSPHITES, HYPOPHOSPHITES, PHOSPHATES												
NL: NO BREAKDOWN BY COUNTRIES FOR COUNTRIES 002 AND 004 FOR CALCIUM HYDROGENORTHOPHOSPHATE											NL: PAS DE VENTILATION PAR PAYS POUR LES PAYS 002 ET 004 POUR L'HYDROGENORTHOPHOSPHATE DE CALCIUM												
DE: BREAKDOWN BY COUNTRIES INCOMPLETE FOR POLYPHOSPHATES OTHER THAN OF AMMONIUM											DE: VENTILATION PAR PAYS INCOMPLETE POUR LES POLYPHOSPHATES, AUTRES QUE D'AMMONIUM												
UK: BREAKDOWN BY COUNTRIES INCOMPLETE FOR CALCIUM HYDROGENORTHOPHOSPHATE AND NO BREAKDOWN BY COUNTRIES FOR PHOSPHATES OTHER THAN OF AMMONIUM, SODIUM AND POTASSIUM AND POLYPHOSPHATES											UK: VENTILATION PAR PAYS INCOMPLETE POUR L'HYDROGENORTHOPHOSPHATE DE CALCIUM ET PAS DE VENTILATION PAR PAYS POUR LES PHOSPHATES, AUTRES QUE D'AMMONIUM, SODIUM, POTASSIUM ET POLYPHOSPHATES												
001 FRANCE		35904	9176	9351	3060	4780	2191	226	3207	3913	001 FRANCE	20898	4363	6833	1976	2322	1853	162	1167	2222			
002 BELG.-LUXBG.		195074	42745	92843	12225	13550	6357	4741	20417	2196	002 BELG.-LUXBG.	60317	12577	26002	4350	8758	1853	1034	5047	696			
003 NETHERLANDS		65720	12699	13692	11131		976	1470	4395	10159	003 PAYS-BAS	25736	4218	4388	3772		836	1104	1206	4347	5855		
004 FR GERMANY		81010		27721	11077	15921	6242	5828	129	10917	004 RF ALLEMAGNE	59035		15436	9214	12763	5166	5540	204	8319	2393		
005 ITALY		13636	802	6500	148		401	45	3	3175	005 ITALIE	8006	495	2854	103	191	34	7		4322			
006 UTD. KINGDOM		20032	1526	5338	1284	3047	902		2096	135	006 ROYAUME-UNI	16087	1286	5240	995	2036	714		1912	3780	124		
008 DENMARK		252	75	44	77		36			20	008 DANEMARK	154	21	38		54		32		3	6		
028 NORWAY		698	549	35	48		1		67	20	028 NORVEGE	840	674	40	50			2		74			
030 SWEDEN		5519	255		23		16	2456		2125	030 SUEDE	20782	191		6		6	1734		18008	991		
032 FINLAND		265									032 FINLANDE	181											
036 SWITZERLAND		894	735	56	82	11	9				036 SUISSE	1822	1527	75	152	10	1	56					
038 AUSTRIA		873	113		543		17				038 AUTRICHE	435	131		302		2						
042 SPAIN		638	59	319	67		1	5	1	84	042 ESPAGNE	482	59	161	158		1	12			90		
048 YUGOSLAVIA		7814	125		7564					125	048 YOUGOSLAVIE	3818	74		3672						72		
056 SOVIET UNION		312	37			98		175			056 U.R.S.S.	160	19		48				92				
058 GERMAN DEM.R		163		77	40			48			058 RD ALLEMANDE	314		147	82				85				
062 CZECHOSLOVAK		3298	872	1134	248	404	64			512	062 TCHECOSLOVAQ	1216	276	425	131	147			36		162		
064 HUNGARY		1169	168				881			100	064 HONGRIE	640					501				30		
212 TUNISIA		15891		7041	7663					20	212 TUNISIE	6031			1434	4352						245	
390 SOUTH AFRICA		394								1187	390 AFR. DU SUD	112									112		
400 USA		3283	690	918	345	115	391	736	3	53	400 ETATS-UNIS	4644	1192	797	206	244	751	1337	35	46	36		
404 CANADA		153		21				132			404 CANADA	106		17									
624 ISRAEL		18590	1430	2452	3646	563	219	10009		136	624 ISRAEL	11770	964	1438	2245	415	146	6368		111	85		
720 CHINA		825	61	232			75	105		120	720 CHINE	589	39	181	234		61	39		35			
977 SECRET CTRS.		96906	41202			53905		1699			977 SECRET	42922	29053			12094							
1000 WORLD	621221	113483	159967	65592	90955	15182	31480	11598	109438	29588	1000 MONDE	287680	57306	58754	36734	38715	10881	22173	4568	41235	17294		
1010 INTRA-EC	411681	67022	146138	45063	35801	13300	15363	11590	51442	25336	1010 INTRA-CE	190291	22960	53957	25184	25691	9229	10473	4528	22650	15629		
1011 EXTRA-EC	12847	6259	13826	20329	1250	1754	13798	7	51695	422	1011 EXTRA-CE	54367	4798	5293	11970	691	1569	41	1678	1655			
1020 CLASS 1	70430	2692	1349	8624	173	506	3359	4	61047	2678	1020 CLASSE 1	33348	3895	1089	4495	305	817	3279	38	18218	1212		
1021 EFTA COUNTR.	58149	1817	91	649	57	34	2465		50911	2125	1021 A E L E	24079	2569	115	459	61	8	1792		18081	891		
1030 CLASS 2	36172	1430	11015	11380	563	229	10009	3	216	1327	1030 CLASSE 2	17962	964	2949	6628	417	154	6368	3	130	349		
1040 CLASS 3	6047	1138	1465	520	514	1019	430		732	229	1040 CLASSE 3	3057	434	769	448	209	599	278		227	103		
821.3 NEUTRAL SODIUM CARBONATE											821.3 CARBONATE NEUTRE DE SODIUM												
BL: CONF. FOR COUNTRY 059											BL: CONF. POUR LE PAYS 059												
DE: BREAKDOWN BY COUNTRIES INCOMPLETE											DE: VENTILATION PAR PAYS INCOMPLETE												
001 FRANCE		61374	8019		855	3184	48546	573		24	001 FRANCE	8121	1316		325	504	5756	189		4	27		
002 BELG.-LUXBG.		16252	810		4834	395		80		6197	002 BELG.-LUXBG.	2310	137	711	1	58		15		871	617		
003 NETHERLANDS		100317	68267		95		16009	1151	4853	8947	003 PAYS-BAS	14889	10167	15		2323	147	737		1345	155		
004 FR GERMANY		125122		20512	186	32237	58014	183	58	13526	004 RF ALLEMAGNE	17027		3293	86	4561	7068	75	13	1856	73		
005 ITALY		2354	143	7						2204	005 ITALIE												

Origin / consignment Origine / provenance	Quantity 1000 kg										Origin / consignment Origine / provenance	Value 1000 ECU											
	SITC	EUR 10	Deutschland	France	Italia	Nederland	Belg.-Lux.	UK	Ireland	Danmark		Ελλάδα	CTCI	EUR 10	Deutschland	France	Italia	Nederland	Belg.-Lux.	UK	Ireland	Danmark	Ελλάδα
521.23												521.23											
1040 CLASS 3	125144	16211	28963	18943	11015	4181	17979	1512	16630	9710		1040 CLASSE 3	13373	1947	2889	2069	1242	404	2095	158	1563	1006	
521.24 CARBONATES (OTHER THAN NEUTRAL SODIUM CARBONATE) AND PERCARBONATES; COMMERCIAL AMMONIUM CARBONATE CONTAINING AMMONIUM CARBAMATE												521.24 CARBONATES ET PERCARBONATES											
DE: BREAKDOWN BY COUNTRIES INCOMPLETE FOR SODIUM BICARBONATE, INWARD PROCESSING TRAFFIC INCLUDED IN NORMAL TRAFFIC FOR MAGNESIUM AND COPPER CARBONATES AND INWARD PROCESSING TRAFFIC INCLUDED IN NORMAL TRAFFIC AND BREAKDOWN BY COUNTRIES INCOMPLETE FOR POTASSIUM CARBONATE												DE: VENTILATION PAR PAYS INCOMPLETE POUR LE BICARBONATE DE SODIUM, TRAFIC DE PERFECTIONNEMENT ACTIF REPRIS SOUS LE TRAFIC NORMAL POUR LES CARBONATES DE MAGNESIUM ET DE CUIVRE ET TRAFIC DE PERFECTIONNEMENT ACTIF REPRIS SOUS LE TRAFIC NORMAL ET VENTILATION PAR PAYS INCOMPLETE POUR LE CARBONATE DE POTASSIUM											
001 FRANCE	57646	4687		6383	10129	23569	9219	194	2764	701		001 FRANCE	14661	1895		2338	2325	3111	4121	63	586	202	
002 BELG.-LUXBG.	37344	6854	2506	228	21335		1108	75	43	517		002 BELG.-LUXBG.	6727	1821	508	127	2335		378	17	18	723	
003 NETHERLANDS	5490	2341	360	6		698	1930	90	65	12		003 PAYS-BAS	2528	800	482	12			620	25	44	7	
004 FR GERMANY	49685		7178	7356	10407	11275	8932	1555	2848	134		004 RF ALLEMAGNE	22386		3605	3857		538	4458	887	1057	53	
005 ITALY	7736	6098	295		16	39	539		503	246		005 ITALIE		1240	360			69	402		85	92	
006 UTD. KINGDOM	18118	2478	2518	599	676	323			9022	195		006 ROYAUME-UNI	6687	1257	1668	620		581	288	1309	889	77	
028 NORWAY	1850											028 NORVEGE	521										
030 SWEDEN	6322											030 SUEDE	800						344		69		
036 SWITZERLAND	508	17	79	106								036 SUISSE	143		12	14			797		3		
038 AUSTRIA	18634	2199	913	15510								038 AUTRICHE	2753	881	229	1615		26		51		47	
042 SPAIN	2147	82	397	1145		201	265					042 ESPAGNE	977	50	150	468	2	145	135		25	2	
048 YUGOSLAVIA	5082			4863		1						048 YOUGOSLAVIE	826			782	6	4			4		
058 SOVIET UNION	2635	600	15		20							058 U.R.S.S.	975	226	45								
058 GERMAN DEM.R	7983		795	2895	1382	1242	507					058 RD ALLEMANDE	1618	136									
060 POLAND	4966											060 POLOGNE	683			574	220	331	170		173	12	
062 CZECHOSLOVAK	2959	1544	1037	160	56	100						062 TCHECOSLOVAQ	498	283	163	22	7			200		383	
068 ROMANIA	1517	95		1122								068 ROUMANIE	291	41		218		15			8		
400 USA	5791	3920	46	97	653	42	200					400 ETATS-UNIS	16882	12087	255	72	2105	142	1249	76	719	177	
624 ISRAEL	1131			160	108		775					624 ISRAEL	545			71	50				9		
720 CHINA	10397	4802	1094	830	200	558	2573	40				720 CHINE	2812	1197	330	185	112	116		860	10	35	
732 JAPAN	651	230	43	34			262					732 JAPON	547	30		36	24		179		38		
977 SECRET CTRS.	7171											977 SECRET	2103										
1000 WORLD	256848	43259	17302	41788	45501	38073	35154	12703	10588	12500		1000 MONDE	87519	24018	7987	11060	11154	10025	14337	2844	3739	2555	
1010 INTRA-EC	178442	22490	12879	14790	42584	35903	21921	10936	8530	6459		1010 INTRA-CE	54365	6816	6830	6987	8509	9236	10054	2320	2679	1154	
1011 EXTRA-EC	78228	13628	4423	26997	2937	2170	13232	1763	2038	6040		1011 EXTRA-CE	31049	15099	1357	4093	788	4283	322	1060	1402		
1020 CLASS 1	41336	8465	1477	21777	1165	272	8553	199	2038	282		1020 CLASSE 1	23621	13340	1378	2249	324		112	870	232		
1021 EFTA COUNTRY	27432	2232	992	15618	480	5	7653		448	4		1021 A.E.L.E.	4311	973	243	1629	110		1195		11		
1030 CLASS 2	1243	23	4	214	115		799		18	70		1030 CLASSE 2	610	11	5	98	53		399		9		
1040 CLASS 3	30652	7141	2941	5007	1658	1899	3580	1564	1174	5688		1040 CLASSE 3	6819	1748	674	999	343	465	1063	210	182	1135	
521.25 CYANIDES AND COMPLEX CYANIDES DK: CONF. SODIUM CYANIDE												521.25 CYANURES SIMPLES ET COMPLEXES DK: CONF. LE CYANURE DE SODIUM											
001 FRANCE	133	10		5		100	14					001 FRANCE	234	15		8		109	97				
002 BELG.-LUXBG.	20118	1156	18883		5		74			4		002 BELG.-LUXBG.	4485	206	4248		7		24			5	
003 NETHERLANDS	6403	257	3304	25		1340	1477					003 PAYS-BAS	2585	329	788	31		992	445				
004 FR GERMANY	5048		2133	1571	529	381	340					004 RF ALLEMAGNE	4994	1387	2062	350		458	494	48	113	72	
005 ITALY	2131	506	1290		77	211				32		005 ITALIE	2169	632	1157	92		233					
006 UTD. KINGDOM	1041	62	376	169	366	21				48		006 ROYAUME-UNI	1769	244	566	243		28		386	10	20	
028 NORWAY	140				140					18		028 NORVEGE	150			150							
036 SWITZERLAND	51	36		15								036 SUISSE	108	36	17	53							
042 SPAIN	133	112		2			17					042 ESPAGNE	480	394		173							
048 YUGOSLAVIA	117			117								048 YOUGOSLAVIE	173			8							
058 SOVIET UNION	400	173	111		96	18						058 U.R.S.S.	425	175	132			20					
058 GERMAN DEM.R	316		119	30	34	68	35					058 RD ALLEMANDE	462	150	72	68	68	75					
068 ROMANIA	119	85		15	19							068 ROUMANIE	111	76		17						31	
1000 WORLD	36374	2484	26232	2008	1274	2157	1895	16	76	132		1000 MONDE	18450	2228	8442	2727	1076	1958	1278	434	123	184	
1010 INTRA-EC	34886	1991	25986	1770	977	2053	1817	16	76	100		1010 INTRA-CE	16253	1426	6126	2344	722	1851	1075	434	123	152	
1011 EXTRA-EC	1489	493	246	239	297	104	78			32		1011 EXTRA-CE	2186	802	318	383	354	107	203			31	
1020 CLASS 1	469	163		134	146		26					1020 CLASSE 1	1007	474	20	233	172		106				
1021 EFTA COUNTRY	191	36		15	140							1021 A.E.L.E.	266	48	17	53							
1040 CLASS 3	1019	330	245	105	151	104	52			32		1040 CLASSE 3	1189	328	296	150	182	105	97			31	
521.26 FULMINATES, CYANATES AND THIOCYANATES DK: CONF. THIOCYANATES												521.26 FULMINATES, CYANATES ET THIOCYANATES DK: CONF. LES THIOCYANATES											
001 FRANCE	121				2		26	93				001 FRANCE	410			1	6		70	333			
003 NETHERLANDS	198		94			24	79					003 PAYS-BAS	321	2	46			169	114				
004 FR GERMANY	8845	20	3606	120	297	2820	1789			11		004 RF ALLEMAGNE	6154	1922	209	316	1576	1782	311	17		21	
006 UTD. KINGDOM	84		5		29		25					006 ROYAUME-UNI	295	75	36	13	21	73		77			
1000 WORLD	9336	65	3718	146	304	2878	1895	7		11		1000 MONDE	7431	190	2038	249	367	1859	1969	720	18	21	
1010 INTRA-EC	8295	64	3706	124	303	2874	1894	7		11		1010 INTRA-CE	7312	185	2004	227	352	1819	1966	720	18	21	
1011 EXTRA-EC	43	1	13	22	2	4						1011 EXTRA-CE	119	5	34	22	15	40					
1020 CLASS 1	33	1	3	22	2	4						1020 CLASSE 1	110	4	27	22	14	40					
521.27 SILICATES; COMMERCIAL SODIUM AND POTASSIUM SILICATES UK: CONF. SILICATES, OTHER THAN OF ZIRCONIUM, SODIUM AND LEAD												521.27 SILICATES UK: CONF. LES SILICATES, AUTRES QUE DE ZIRCONIUM, SODIUM ET PLOMB											
001 FRANCE	27585	3956		5665	833	14268	132	368	149	2214		001 FRANCE	9044	1549		2114	319	4275	83	200	75	429	
002 BELG.-LUXBG.	8481	29	7821	9	325		364			133		002 BELG.-LUXBG.	1304	8	10								

Origin / consignment Origine / provenance	Quantity										Origin / consignment Origine / provenance	Value										
	SITC	EUR 10	Deutschland	France	Italia	Nederland	Belg.-Lux.	UK	Ireland	Danmark		Ελλάδα	CTCI	EUR 10	Deutschland	France	Italia	Nederland	Belg.-Lux.	UK	Ireland	Danmark
523.21																						
732 JAPAN	297	297	10									732 JAPON	842	819			2	2				
800 AUSTRALIA	425	425										800 AUSTRALIE	3002	3002	19							
1000 WORLD	48626	9800	11764	11681	6213	3950	2107	254	2740	117	1000 MONDE	68313	26109	13172	9385	7117	6337	3712	462	1834	185	
1010 INTRA-EC	28307	2947	8810	5836	5429	2476	1022	252	2636	99	1010 INTRA-CE	39487	9098	10654	4910	5890	4677	1934	449	1725	53	
1011 EXTRA-EC	19320	6853	2955	6045	784	1474	1085	2	104	18	1011 EXTRA-CE	28827	17013	2518	4475	1228	1859	1779	18	109	182	
1020 CLASS 1	6650	2122	293	3154	175	31	779	2	79	15	1020 CLASSE 1	11717	6845	624	1739	612	365	1416	13	77	26	
1021 EFTA COUNTR.	3024	724	1	1718	66	3	417	1	79	15	1021 A E L E	3764	2217	8	700	108	9	608	11	77	26	
1030 CLASS 2	1403	53	1339							1	1030 CLASSE 2	907	333	560				12				2
1040 CLASS 3	11268	4679	1323	2891	606	1443	296		26	2	1040 CLASSE 3	16200	9835	1333	2736	616	1294	351		31		4
523.22 COLLOIDAL PRECIOUS METALS; AMALGAMS OF PRECIOUS METALS; SALTS AND OTHER COMPOUNDS, INORGANIC OR ORGANIC, OF PRECIOUS METALS (INCLUDING ALBUMINATES, PROTEINATES, TANNATES AND SIMILAR COMPOUNDS), WHETHER OR NOT CHEMICALLY DEFINED																						
001 FRANCE	45	30				12	1	1		1	001 FRANCE	12448	7898		187	3675	289	181			114	104
002 BELG.-LUXBG.	72	1	70				1	1			002 BELG.-LUXBG.	6740	311	8170	2	2	256				1	
003 NETHERLANDS	28	22									003 PAYS-BAS	23541	4314	3648			1966	12422			1190	
004 FR GERMANY	89			6	33	36	3	8		1	004 RF ALLEMAGNE	33483	2784	2447	13002	8595	5761		39	537	298	
005 ITALY	8		3		2						005 ITALIE	6765	625	1206		4080	486				332	32
006 UTD. KINGDOM	88	25	7	11	20	3			21	1	006 ROYAUME-UNI	28390	8540	2123	5080	6693	3031			1194	332	10
007 IRELAND											007 IRLANDE	647	642									
008 DENMARK											008 DANEMARK	129	103			11						
028 NORWAY											028 NORVEGE	115	30	85								
030 SWEDEN	8	4			1						030 SUEDE	1516	863	96	79	241	10	39			188	
038 SWITZERLAND	7	1	4		1						038 SUISSE	8885	2020	4682	988	46	172	974			2	
038 AUSTRIA	1										038 AUTRICHE	350	225					2				
042 SPAIN	3				3						042 ESPAGNE	1923	5	82	12	1823	1				123	
048 YUGOSLAVIA	2	2									048 YOUGOSLAVIE	2108	1198									
058 SOVIET UNION	2	1									058 U.R.S.S.	5872	1741	4130								
060 POLAND											060 POLOGNE	100	100									
068 BULGARIA	2	2									068 BULGARIE	507	507									
390 SOUTH AFRICA											390 AFR. DU SUD	424			399							25
400 USA	11		1		2	1	5	2			400 ETATS-UNIS	6890	567	1565	321	389	2194	1825		13	16	
732 JAPAN	1						1				732 JAPON	1262	28	1188		12	34					
1000 WORLD	366	90	82	22	70	46	18	22	4	2	1000 MONDE	144336	29794	29824	10510	29976	16781	21520	1371	4090	470	
1010 INTRA-EC	328	79	85	17	68	40	14	22	3	2	1010 INTRA-CE	11417	22437	17932	7714	27485	14368	18640	1234	3883	444	
1011 EXTRA-EC	37	11	6	5	4	6	4				1011 EXTRA-CE	30188	7357	11882	2786	2512	2413	2880		137	208	25
1020 CLASS 1	34	8	6	5	4	6	4				1020 CLASSE 1	23823	4993	7697	2796	2510	2412	2847		137	208	25
1021 EFTA COUNTR.	16	4	2								1021 A E L E	10932	3204	4563	1067	182	1015			124	190	
1040 CLASS 3	4	3	1								1040 CLASSE 3	6479	2348	4130		1						
523.21 HYDROGEN PEROXIDE (INCLUDING SOLID HYDROGEN PEROXIDE) DE: BREAKDOWN BY COUNTRIES INCOMPLETE FOR LIQUID HYDROGEN PEROXIDE AND ALSO FOR PEROXOBORATES OF NO 523.28 WHICH ARE INCLUDE : D HERE																						
001 FRANCE	13795	388		10552	680	722	1013			440	001 FRANCE	5485	200	3703	397	389	482					314
002 BELG.-LUXBG.	94017	89907			3117		375		489	129	002 BELG.-LUXBG.	44568	42197		1670	389	221			383	96	
003 NETHERLANDS	5761	279					5103	358	20		003 PAYS-BAS	1982	136			1654	175			16		
004 FR GERMANY	3325		1844	22	221		18	44	721	454	004 RF ALLEMAGNE	25666		1378	22	197	24	104	3	505	333	
005 ITALY	171	16	3				12			138	005 ITALIE	133	8	4		15	2				104	
006 UTD. KINGDOM	682	111							529		006 ROYAUME-UNI	526	12	51		3			459	1		
030 SWEDEN	495				7				205		030 SUEDE	1786									235	
038 SWITZERLAND	2731	2341	120	270					282		038 SUISSE	1786	1441	36	307	16		104				
038 AUSTRIA	2300	1	215	681	220	239	274	119	110	441	038 AUTRICHE	1322	2	82	424	97	83	213	64	66	291	
042 SPAIN	2089		2000							89	042 ESPAGNE	969		913								
048 YUGOSLAVIA	257			257							048 YOUGOSLAVIE	141			141							
058 SOVIET UNION	552	552									058 U.R.S.S.	292	292									
977 SECRET CTRS.	21586	21586									977 SECRET	2671	2671									
1000 WORLD	147816	115110	4293	11784	4248	6093	2315	649	1823	1703	1000 MONDE	62890	48979	2469	4601	2390	2165	1343	526	1205	1222	
1010 INTRA-EC	117759	90814	1858	10575	4018	5855	1818	530	1231	1160	1010 INTRA-CE	55277	42553	1434	3726	2082	2082	1002	482	904	847	
1011 EXTRA-EC	8472	2909	2336	1209	227	239	497	119	393	543	1011 EXTRA-CE	4940	1765	1035	874	119	83	341	64	301	374	
1020 CLASS 1	7921	2358	2336	1209	227	239	497	119	393	543	1020 CLASSE 1	4649	1464	1035	874	119	83	341	64	301	374	
1021 EFTA COUNTR.	5550	2358	335	952	227	239	486			441	1021 A E L E	3490	1464	121	733			320	64	301	374	
1040 CLASS 3	552										1040 CLASSE 3	292	292								291	
523.22 PHOSPHIDES, WHETHER OR NOT CHEMICALLY DEFINED																						
001 FRANCE	122	2		118		2					001 FRANCE	1135	16	100	13	5						
002 BELG.-LUXBG.	2217	968	147	528	1		563			10	002 BELG.-LUXBG.	2115	841	234	673	108						
003 NETHERLANDS	8370	1455	48	387			4624	1856			003 PAYS-BAS	1197	245	16			535	253			20	
004 FR GERMANY	3721		1290	708	80		599	967	77		004 RF ALLEMAGNE	1134		490	229	22	139			31		
006 UTD. KINGDOM	893	182	235	224	114	85			35	18	006 ROYAUME-UNI	1522	427	179	474	169	163			67	43	
058 SOVIET UNION	3845	3364	389	92							058 U.R.S.S.	554	415	111	28							
400 USA	16264	1343	110		91	14720					400 ETATS-UNIS	2196	161	248	67	1701			19			
404 CANADA	128						1196				404 CANADA	247		35					212			
1000 WORLD	36765	7314	2346	2058	290	20030	4583		114	30	1000 MONDE	9160	2197	1311	1613	283	2543	1101		103	69	
1010 INTRA-EC	15321	2607	1719	1965	194	5310	3388		112	28	1010 INTRA-CE	6100	1530	918	1583	205	842	862		97	63	
1011 EXTRA-EC	21442	4707	627	92	96	14720	11															

Origin / consignment Origine / provenance	Quantity 1000 kg										Origin / consignment Origine / provenance	Value 1000 ECU											
	SITC	EUR 10	Deutschland	France	Italia	Nederland	Belg.-Lux.	UK	Ireland	Danmark		Ελλάδα	CTCI	EUR 10	Deutschland	France	Italia	Nederland	Belg.-Lux.	UK	Ireland	Danmark	Ελλάδα
822.00												822.00											
042 SPAIN		31	10	19	2							042 ESPAGNE		289	198	70	19	2					
400 USA		1145	192	19	6	137	53	729		7		400 ETATS-UNIS		2717	574	116	41	759	186	998	4	39	
1000 WORLD		7854	1153	423	3870	615	497	782				1000 MONDE		13524	2576	1132	5670	1276	781	1176	755	82	76
1010 INTRA-EC		6801	939	385	3830	455	444	61	446	24	34	1010 INTRA-CE		9909	1719	939	5185	490	584	1176	729	28	71
1011 EXTRA-EC		1253	214	38	40	160	64	731		6	33	1011 EXTRA-CE		3616	857	193	485	786	187	1012	27	54	6
1020 CLASS 1		1249	212	38	40	160	64	731		6		1020 CLASSE 1		3608	855	193	485	786	187	1012	27	54	6
1021 EFTA COUNTR.		68			29	23				1		1021 A E L E		575	79	1	425	25	8	1015	5	14	5
824.10 FISSILE CHEMICAL ELEMENTS & ISOTOPES; OTHER RADIO-ACTIVE ELEMENTS & ISOTOPES & COMPOUNDS, INORGANIC OR ORGANIC; ALLOYS, DISPERSIONS & CERMETS, CONTAINING ANY OF THESE ELEMENTS, ISOTOPES OR COMPOUNDS												824.10 ELEMENTS CHIMIQUES, ISOTOPES, FISSILES, ETC.											
BL: CONF. FISSILE CHEMICAL ELEMENTS AND ISOTOPES, COMPOUNDS, ALLOYS, DISPERSIONS, CERMETS AND SPENT OR IRRADIATED NUCLEAR REACTOR FUEL ELEMENTS												BL: CONF. LES ELEMENTS CHIMIQUES ET ISOTOPES, FISSILES, LEURS COMPOSES, ALLIAGES, DISPERSIONS, CERMETS ET ELEMENTS COMBUSTI- BLES DE REACTEURS NUCLEAIRES USES											
NL: NO BREAKDOWN BY COUNTRIES FOR COUNTRIES 024 TO 959 FOR CERTAIN FISSILE CHEMICAL ELEMENTS AND ISOTOPES												NL: PAS DE VENTILATION PAR PAYS POUR LES PAYS 024 A 959 POUR CERTAINS ELEMENTS CHIMIQUES ET ISOTOPES, FISSILES											
UK: QUANTITIES CONF. AND NO BREAKDOWN BY COUNTRIES FOR VALUE FOR SPENT OR IRRADIATED NUCLEAR REACTOR FUEL ELEMENTS, NATURAL URANIUM AND COMPOUNDS, ALLOYS, DISPERSIONS AND CERMETS THEREOF AND CERTAIN FISSILE CHEMICAL ELEMENTS AND ISOTOPES, THEIR COMPOUNDS, ALLOYS DISPERSIONS AND CERMETS												UK: QUANTITES CONFIDENTIELLES ET PAS DE VENTILATION PAR PAYS POUR LES VALEURS POUR LES CARTOUCHES DE REACTEURS NUCLEAIRES USES, L'URANIUM NATUREL, SES COMPOSES, ALLIAGES, DISPERSIONS ET CERMETS ET CERTAINS ELEMENTS CHIMIQUES ET ISOTOPES FISSILES, LEURS COMPOSES, ALLIAGES, DISPERSIONS ET CERMETS											
001 FRANCE		1040	477		208	173		182				001 FRANCE		342621	87477		144754	10217	427	99630	28	53	35
002 BELG.-LUXBG.		114		97	15						2	002 BELG.-LUXBG.		13742	1991	8872	413	1902				112	23
003 NETHERLANDS		316	127		1							003 PAYS-BAS		127078	41754		842					1	5
004 FR GERMANY		323		271	46	3		187				004 RF ALLEMAGNE		35075		20368	8668	2011	1937	82480	62	1	23
005 ITALY		207		204							2	005 ITALIE		82630	976	79282	13	3019			62	1	5
006 UTD. KINGDOM		1345	85	40	22	1198		3				006 ROYAUME-UNI		151254	65838	3358	12497	68317	2165	18	24	689	108
028 NORWAY		7										028 NORVEGE		151254	65838	3358	12497	68317	2165	18	24	689	108
030 SWEDEN		1										030 SUEDE		10007	142	2	9				136	686	4
032 FINLAND												032 FINLANDE		10007	8776	17	9			770		99	140
036 SWITZERLAND		163		159								036 SUISSE		10462	2721	6401	1258				6	334	2
040 PORTUGAL		41		41	4							040 PORTUGAL		2184	1	2183		19				6	16
042 SPAIN		178		178								042 ESPAGNE		7832		7832							61
056 SOVIET UNION		280	127	129				24				056 U.R.S.S.		266325	94646	146645							
240 NIGER		4792	146	4646								240 NIGER		260225	10896	249329		19	25013				
314 GABON		1295										314 GABON		78430									
390 SOUTH AFRICA		2350	498	1295								390 AFRIQUE DU SUD		174501	37817	136684							
400 USA		416	375	1872								400 ETATS-UNIS		390407	380530	2951	5399	91	475		521	430	10
404 CANADA		1631	683	841	30							404 CANADA		184419	107959	49312	260	6270	183		258	169	
624 ISRAEL						122						624 ISRAEL		145	137	2							
732 JAPAN		176		175								732 JAPON		11913	1389	10325	187		2				
800 AUSTRALIA		1101	572	529								800 AUSTRALIE		98592	57118	41476							
858 NOT DETERMIN		56		56								858 NON DETERMIN		39230		39230							
977 SECRET CTRS.		1										977 SECRET		113907									
1000 WORLD		15845	3067	10541	327	1498		396	9	4	3	1000 MONDE		2379839	900188	881365	174698	93659	7500	318357	1160	2710	202
1010 INTRA-EC		3349	689	615	292	1375		372	8	2	3	1010 INTRA-CE		1732508	198098	112296	167393	82460	5996	184275	267	1544	79
1011 EXTRA-EC		12441	2378	9871	35	122		24	1	2	3	1011 EXTRA-CE		1474194	702090	728839	7305	6362	1504	25013	893	287	154
1020 CLASS 1		6072	2105	3800	35	122		372	8	2	3	1020 CLASSE 1		870745	596335	257282	7245	6361	1449	893	1184	16	17
1021 EFTA COUNTR.		212	7	200	4					8		1021 A E L E		22984	11616	8502	1399		790				893
1030 CLASS 2		6068	146	5942						1		1030 CLASSE 2		336914	11051	325853	2				106	565	7
1031 ACP (63)		6087	146	5941								1031 ACP (63)		336872	10912	325760							1
1040 CLASS 3		281	128	129						24		1040 CLASSE 3		266533	94703	148704	57		55	25013			
824.01 ISOTOPES AND THEIR COMPOUNDS, INORGANIC OR ORGANIC, WHETHER OR NOT CHEMICALLY DEFINED (OTHER THAN ISOTOPES AND COMPOUNDS FALLING WITHIN HEADINGS 824.1)												824.01 ISOTOPES D'ELEMENTS CHIMIQUES AUT.QUE 824.1											
UK: QUANTITIES CONF. AND NO BREAKDOWN BY COUNTRIES FOR VALUE												UK: QUANTITES CONFIDENTIELLES ET PAS DE VENTILATION PAR PAYS POUR LES VALEURS											
004 FR GERMANY		17		17								004 RF ALLEMAGNE		657	367	26	115	137					
006 UTD. KINGDOM		4		4								006 ROYAUME-UNI		749	689	2	2					12	
028 NORWAY		3	1	2								028 NORVEGE		485	229	80					4	1	
036 SWITZERLAND		2		1								036 SUISSE		624	292	131	33	7	14				162
056 SOVIET UNION												056 U.R.S.S.		543	296	246							
400 USA		11	1	1		9						400 ETATS-UNIS		2261	695	1493	6	32	22				1
404 CANADA												404 CANADA		472	277	195							11
977 SECRET CTRS.		1		1								977 SECRET		1924									
1000 WORLD		41	3	26		10		1		1		1000 MONDE		7879	1837	3276	78	191	275	1924	4	183	1
1010 INTRA-EC		22		21								1010 INTRA-CE		1474	63	1058	36	117	178		4	17	1
1011 EXTRA-EC		18	3	5								1011 EXTRA-CE		4483	1875	2218	42	74	97				177
1020 CLASS 1		17	3	4		10						1020 CLASSE 1		3782	1497	1899	41	73	97				175
1021 EFTA COUNTR.		5		3								1021 A E L E		1047	525	210	33	41	75				163
1040 CLASS 3		1		1								1040 CLASSE 3		687	373	311	1						2
824.02 COMPOUNDS, INORGANIC OR ORGANIC, OF THORIUM, OF URANIUM DEPLETED IN U235, OF RARE EARTH METALS, OF YTTRIUM OR OF SCANDIUM, WHETHER OR NOT MIXED TOGETHER												824.02 COMPOUNDS INORG. OR LDU THORIUM, DE L'URANIUM ETC											
UK: QUANTITIES CONF. AND NO BREAKDOWN BY COUNTRIES FOR VALUE												UK: QUANTITES CONFIDENTIELLES ET PAS DE VENTILATION PAR PAYS POUR LES VALEURS											
001 FRANCE		4346	317		285	3677	59		5	2	1	001 FRANCE		18568	6424		1976	9812	327		22	4	3
004 FR GERMANY		117		13		83	20					004 RF ALLEMAGNE		689		389	4	177					15
006 UTD. KINGDOM		359	114	190	37	12	3					006 ROYAUME-UNI		2164									

January - December 1983 Janvier - Décembre

Import

Tab. 1

Origin / consignment Origine / provenance		Quantity 1000 kg									Origin / consignment Origine / provenance		Value 1000 ECU									Value Valeurs		
		SITC	EUR 10	Deutschland	France	Italia	Nederland	Belg.-Lux.	UK	Ireland			Danmark	Ελλάδα	CTCI	EUR 10	Deutschland	France	Italia	Nederland	Belg.-Lux.			UK
52A.02											52A.02													
977 SECRET CTRS.											977 SECRET											5543		
1000	WORLD	8460	809	1370	375	5777	115	3	1000	MONDE	43068	11375	8369	2638	14323	727	5543	39	31	23
1010	INTRA-EC	4874	472	209	322	3772	85	3	1010	INTRA-CE	21597	7334	1437	2188	10643	509	.	39	29	20
1011	EXTRA-EC	3588	338	1161	84	2005	30	1011	EXTRA-CE	15929	4041	6932	452	4280	218	.	.	2	4
1020	CLASS 1	2684	322	691	30	1811	30	1020	CLASSE 1	13303	3726	5246	325	3725	218	.	.	2	.
1021	EFTA COUNTR.	1729	79	37	24	1589	1021	A.E.L.E.	2730	691	224	1288
1030	CLASS 2	526	12	120	.	394	1030	CLASSE 2	900	36	309	555
1040	CLASS 3	379	.	351	24	1040	CLASSE 3	1727	279	1378	70
531.10											531.10													
SYNTHETIC ORGANIC DYE STUFFS (INCLUDING PIGMENT DYE STUFFS)											MATERES COLORANTES ORGANIQUES SYNTHETIQUES													
001	FRANCE	8925	2989	.	2098	397	812	2478	.	61	56	001	FRANCE	70218	24096	.	20592	2600	4251	17368	74	671	568	
002	BELG.-LUXBG.	3861	925	1225	.	542	.	493	.	28	10	002	BELG.-LUXBG.	28255	7088	.	3120	3975	.	4080	25	192	84	
003	NETHERLANDS	3031	533	531	.	628	.	704	.	35	35	003	PAYS-BAS	21736	3772	.	5749	.	4856	3269	100	607	263	
004	FR GERMANY	30805	.	7681	9287	2831	2968	5101	599	1440	898	004	RF ALLEMAGNE	277106	.	64888	85392	26157	26280	47590	3076	12639	11084	
005	ITALY	4289	1086	1289	.	498	.	487	.	2	91	005	ITALIE	21197	.	6801	5143	3178	1681	1717	27	1910	740	
006	UTD. KINGDOM	12730	3617	2598	2384	978	925	.	.	420	450	006	ROYAUME-UNI	81957	.	26387	16559	14591	7368	6496	5229	3050	2197	
007	IRELAND	.	657	.	694	218	.	169	.	65	18	007	IRLANDE	556	5	118	4	13	440	.	66	.	153	
008	DENMARK	2201	89	442	38	10	.	14	.	25	.	008	DANEMARK	15325	4469	3360	4066	1932	19	1325	63	211	.	
009	GREECE	79	23	.	9	5	.	15	.	7	.	009	GREECE	701	165	1	294	106	8	80	.	66	.	
030	SWEDEN	89	24	1	1	1	.	14	.	25	.	030	SUEDE	481	76	29	75	6	95	.	57	.	1	
032	FINLAND	80	55	2	.	.	.	7	.	.	.	032	FINLANDE	533	339	.	39822	10058	9235	44287	90	7660	1258	
038	SWITZERLAND	15554	4811	2042	2624	766	732	4084	7	445	41	038	SUISSE	245944	72556	60960	39822	74	14	26	14	18	177	
038	AUSTRIA	64	38	2	15	.	.	1	.	1	.	042	ESPAGNE	431	240	10	4991	546	455	1973	.	.	.	
042	SPAIN	3977	533	929	1701	133	260	395	5	22	36	042	ESPAGNE	12111	1710	2220	118	750	65	41	.	.	.	
058	SOVIET UNION	195	.	18	10	115	10	6	.	.	.	058	U.R.S.S.	1313	1	.	1091	516	247	133	.	.	.	
058	GERMAN DEM.R	520	.	4	303	103	83	27	.	.	4	058	R.D.A.EMANDE	2009	.	234	338	95	49	267	.	.	.	
060	POLAND	149	35	49	49	14	4	39	.	.	.	060	POLAGNE	1038	.	25	338	95	49	267	.	.	.	
060	CZECHOSLOVAK	961	369	1	110	210	86	181	.	2	22	060	TCHECOSLOVACQ	5728	2383	4	672	1159	555	104	.	.	17	
064	HUNGARY	66	66	.	.	.	064	HONGRIE	105	.	6	76	238	94	
068	ROMANIA	85	1	1	16	47	20	5	.	6	82	068	ROUMANIE	162	77	.	46	15	22	
220	EGYPT	22	10	.	5	586	293	716	33	65	82	220	EGYPTE	28356	7794	3253	1208	5453	1677	7636	414	529	392	
400	USA	3187	628	695	87	586	293	716	33	65	82	400	ETATS-UNIS	300	84	64	7	34	45	
404	CANADA	80	18	5	.	38	16	2	.	3	.	404	CANADA	173	78	.	.	85	
508	BRAZIL	35	32	508	BRESIL	553	.	.	448	65	40	
528	ARGENTINA	82	.	66	10	6	.	226	.	41	2	528	ARGENTINE	9225	1961	183	3025	2374	98	1390	.	193	11	
684	INDIA	1353	286	19	453	313	13	287	.	4	15	684	INDE	4173	74	110	143	1684	532	1562	.	22	46	
720	CHINA	834	22	11	31	369	95	287	.	4	.	720	CHINE	730	74	49	325	458	101	.	.	492	7	
728	SOUTH KOREA	540	292	6	49	56	.	14	.	122	1	728	COREE DU SUD	3400	1966	1792	5250	1512	2547	5827	1450	42	42	
732	JAPAN	3329	893	120	663	171	282	1014	.	183	3	732	JAPON	28911	10490	414	371	14	112	
736	TAIWAN	401	1	10	113	73	3	11	.	.	.	736	TAI-WAN	2862	.	20	25	91	8	
740	HONG KONG	28	740	HONG-KONG	247	6	
800	AUSTRALIA	113	2	.	111	800	AUSTRALIE	294	
958	NOT DETERMIN	113	958	NON DETERMIN	294	
1000 WORLD											1000 MONDE											866902		
1010 INTRA-EC											1010 INTRA-CE											172839		
1011 EXTRA-EC											1011 EXTRA-CE											171151		
1020 CLASS 1											1020 CLASSE 1											171151		
1021 EFTA COUNTR.											1021 A.E.L.E.											171151		
1030 CLASS 2											1030 CLASSE 2											171151		
1040 CLASS 3											1040 CLASSE 3											171151		
531.21											531.21													
SYNTHETIC ORGANIC PRODUCTS OF A KIND USED AS LUMINOPHORES; PRODUCTS OF A KIND KNOWN AS OPTICAL BLEACHING AGENTS, SUBSTANTIVE TO THE FIBRE; NATURAL INDIGO											PROD.ORGAN.SYNTHLDU GENRE LUMINOPHORE ETC													
001	FRANCE	2378	575	.	583	830	203	159	.	44	4	001	FRANCE	6635	1439	.	3127	976	352	642	.	69	30	
002	BELG.-LUXBG.	1740	758	113	104	657	.	64	.	8	29	002	BELG.-LUXBG.	6157	3785	.	834	298	15	298	.	37	155	
003	NETHERLANDS	815	83	234	161	274	.	48	.	12	3	003	PAYS-BAS	3235	323	.	639	169	.	45	.	547	1195	
004	FR GERMANY	10076	.	4806	1658	985	1090	1119	160	92	168	004	RF ALLEMAGNE	41254	.	16931	8948	2242	5105	6201	385	547	63	
005	ITALY	3060	1285	1444	78	94	.	63	.	90	18	005	ITALIE	8490	3323	3753	338	325	358	.	615	549	5	
006	UTD. KINGDOM	2548	187	708	1095	71	4	455	.	94	18	006	ROYAUME-UNI	12780	1299	4042	5681	406	150	10	3581	.	5	
006	DENMARK	497	32	.	3	.	.	17	.	.	1	006	DANEMARK	3958	264	.	72	26
009	GREECE	17	009	GREECE	111
036	SWITZERLAND	7065	2332	589	2441	486	26	905	.	290	4	036	SUISSE	55303	24742	7277	11828	2225	292	8136	1	756	44	
042	SPAIN	397	218	2	113	.	.	62	.	.	.	042	ESPAGNE	1497	649	8	475	
048	YUGOSLAVIA	89	.	89	048	YUGOSLAVIE	333	.	.	333	.	217	290	554	102	2	
400	USA	321	124	58	42	9	38	46	.	2	2	400	ETATS-UNIS	3609	1481	565	369	
684	INDIA	18	.	16	.	.	.	2	.	.	.	684	INDE	173	4	5	150	
728	SOUTH KOREA	14	14	.	.	.	728	COREE DU SUD	127	147	1	1057	2	27	
732	JAPAN	127	.	77	.	.	.	35	.	.	.	732	JAPON	1454
1000 WORLD											1000 MONDE											145723		
1010 INTRA-EC											1010 INTRA-CE											37548		
1011 EXTRA-EC											1011 EXTRA-CE											37548		
1020 CLASS 1											1020 CLASSE 1											37548		
1021 EFTA COUNTR.											1021 A.E.L.E.											37548		
1030 CLASS 2											1030 CLASSE 2											37548		
1040 CLASS 3											1040 CLASSE 3											37548		
531.22											531.22													
COLOUR LAKES											LAQUES COLORANTES													
001	FRANCE	59	28	.	12	.	.	1	.	5	2	001	FRANCE	329	101	.	88	37	31	24	.	3	45	
002	BELG.-LUXBG.	68	7	54	.	11	.	2	.	2	.	002	BELG.-LUXBG.	229	19	175	14	3	242	46	.	7	10	
003	NETHERLANDS	120	15	8	.	78	.	9	.	.	.	003	PAYS-BAS	376	41	26	14	

Tab. 1

Import

January - December 1983 Janvier - Décembre

Origin / consignment Origine / provenance	Quantity 1000 kg										Quantités	Origin / consignment Origine / provenance	Value 1000 ECU										Valeurs
	SITC	EUR 10	Deutschland	France	Italia	Nederland	Belg.-Lux.	UK	Ireland	Danmark			Ελλάδα	CTCI	EUR 10	Deutschland	France	Italia	Nederland	Belg.-Lux.	UK	Ireland	
531.22												531.22											
004 FR GERMANY		488		267	55	72	79	12		2	1	004 RF ALLEMAGNE	2192		1389	158	273	293	65			10	4
006 LTD. KINGDOM		63	16	28	2	6	6		4			006 ROYAUME-UNI	548	109	213	32	50	36		66		4	38
008 DENMARK		31	2				28					008 DANEMARK	128			2	119						
036 SWITZERLAND		20			12	3	2	1				036 SUISSE	135	18		84	13	5					2
042 SPAIN		71	71									042 ESPAGNE	181	181									
400 USA		154	9	13	4	55	4	69				400 ETATS-UNIS	1753	179	372	49	95	22	1034	1			1
1000 WORLD		1134	187	374	101	149	206	102	7	5	1000 MONDE	6104	749	2195	470	484	766	1241	78	22	99	89	
1010 INTRA-EC		841	82	358	78	90	199	23	6	4	1010 INTRA-CE	3852	315	1805	252	365	729	152	77	20	87	20	
1011 EXTRA-EC		289	105	18	24	59	6	79			1011 EXTRA-CE	2248	434	387	177	119	37	1089	1	2	2	2	
1020 CLASS 1		280	105	16	24	59	6	70			1020 CLASSE 1	2195	433	387	177	119	36	1040	1		2	2	
1021 EFTA COUNTR.		48	14	3	21	4	3	1			1021 A E L E	234	49	14	128	22	14	5					2
532.21	TANNING EXTRACTS OF VEGETABLE ORIGIN; TANNINS (TANNIC ACIDS), INCLUDING WATER-EXTRACTED GALL-NUT TANNIN, AND THEIR SALTS, ETHERS, ESTERS AND OTHER DERIVATIVES											532.21	EXTRAITS TANNANTS D'ORIGINE VEGETALE, ETC.										
001 FRANCE		6081	799		4251	63	369	588			11	001 FRANCE	5350	735		3680	96	308	509			22	
002 BELG.-LUXBG.		482	110		62	109		99				002 BELG.-LUXBG.	2870	629	715	384	814	223	78	27			
003 NETHERLANDS		548	262					24				003 PAYS-BAS	607	243	289	2		41	31	1			
004 FR GERMANY		137			61	11	8	11		20		004 RF ALLEMAGNE	384		24	182	24	14	46	3	91		
005 ITALY		2889	656	2120		3		110				005 ITALIE	3024	877	1782	13		371					1
006 LTD. KINGDOM		552	60							1	006 ROYAUME-UNI	653	72	34	429					112	4		2
048 YUGOSLAVIA		744			744						048 YOUGOSLAVIE	560			560								
052 TURKEY		200	52		54	10		74			052 TURQUIE	116	18		9			43					9
070 ALBANIA		351			351					10	070 ALBANIE	333											
390 SOUTH AFRICA		17181	178	682	7982	4145	26	3412	27	141	606	390 AFR. DU SUD	17573	186	696	7903	4304	31	3596	31	143	681	
508 BRAZIL		3516	893	685	954	49	201	647	18		69	508 BRESIL	3282	738	688	901	46	180	632			18	81
520 PARAGUAY		800	43	40	110		48	535			24	520 PARAGUAY	826	47	47	116		53	532				31
528 ARGENTINA		10791	1099	2365	5850	251	272			70	684	528 ARGENTINE	12950	1158	2991	7058	276	313			69	1085	
1000 WORLD		44728	4211	6259	21018	4688	974	5815	113	256	1616	1000 MONDE	48984	4768	7327	21718	5801	951	6117	225	355	1922	
1010 INTRA-EC		10693	1887	2469	4773	185	421	834	88	26	12	1010 INTRA-CE	12898	2556	2826	4884	947	363	1182	194	122	24	
1011 EXTRA-EC		34037	2325	3790	16243	4483	553	4781	27	231	1604	1011 EXTRA-CE	36086	2212	4501	17034	4654	586	4935	31	233	1898	
1020 CLASS 1		18359	269	684	8512	4184	26	3488	27	143	626	1020 CLASSE 1	18403	245	734	8540	4333	34	3640	31	145	70	
1030 CLASS 2		15306	2056	3108	6958	300	525	1295		88	978	1030 CLASSE 2	17325	1967	3766	8138	321	554	1295			87	1197
1040 CLASS 3		373			373							1040 CLASSE 3	357			357							
532.22	COLOURING MATTER OF VEGETABLE ORIGIN (INCLUDING DYEWOOD EXTRACT AND OTHER VEGETABLE DYING EXTRACTS, BUT EXCLUDING INDIGO) OF ANIMAL ORIGIN											532.22	MATIERES COLORANTES VEGET. ET ANIMALES										
001 FRANCE		703	373		45	40	103	104	20	18	1	001 FRANCE	2379	1090		100	194	300	484	52	147	12	
002 BELG.-LUXBG.		48				21						002 BELG.-LUXBG.	228	34	44	1	44		65		20	20	
003 NETHERLANDS		178	154				16	14		2	1	003 PAYS-BAS	1053	789	29	13		135	49	6	8	8	
004 FR GERMANY		435		28	48	226	37	20		61	14	004 RF ALLEMAGNE	1983		307	193	954	185	66	6	210	62	
005 ITALY		573	266	25		193	8	35			17	005 ITALIE	1194	507	178	323	14	87			58	29	
006 LTD. KINGDOM		300	41		13	65	9			6	9	006 ROYAUME-UNI	1456	352	175	223	212	65		305	73	51	
008 DENMARK		218	14	80		12	1	90		4	6	008 DANEMARK	494	20	189	27	24	4	152	18		60	
036 SWITZERLAND		84	77		2							036 SUISSE	1063	1017		9		4	3	1	20	8	
038 AUSTRIA		57		10		47						038 AUTRICHE	294	3	70		221						
042 SPAIN		60	39	6		6					3	042 ESPAGNE	1876	1276	118	196	157			17	53	58	
202 CANARY ISLES		1										202 CANARIES	112										
212 TUNISIA		85		85								212 TUNISIE	106		106								
400 USA		83	5	2		3	7	53		6	1	400 ETATS-UNIS	888	244	124	58	47	50	256	20	75	10	
412 MEXICO		159		159								412 MEXIQUE	840		821			1	2				
500 ECUADOR		4		2								500 EQUATEUR	184	7	72	81		24					
504 PERU		1										504 PEROU	101	6	71				17	7			
684 INDIA		101	71	10	9			1		2	8	684 INDE	224	80	14	30			9		85	6	
732 JAPAN		12		1								732 JAPON	246	31	47	142			17				9
1000 WORLD		3212	1043	430	198	619	187	351	180	136	70	1000 MONDE	15038	5841	2409	1194	2193	782	1276	438	828	337	
1010 INTRA-EC		2487	848	150	115	582	177	275	178	112	52	1010 INTRA-CE	8802	2815	823	558	1784	703	905	388	513	247	
1011 EXTRA-EC		749	198	280	82	57	10	77	2	24	19	1011 EXTRA-CE	6235	2828	1486	578	439	372	52	314	89		
1020 CLASS 1		316	125	22	19	58	10	57	2	21	4	1020 CLASSE 1	4485	2593	361	421	425	55	304	45	205	76	
1021 EFTA COUNTR.		158	79	10	2	47	3			14	15	1021 A E L E	1428	1023	72	14	221	4	17	1	68	8	
1030 CLASS 2		433	73	258	63	1		20		3		1030 CLASSE 2	1751	233	1125	158	13	25	68	7	109	13	
532.30	SYNTHETIC ORGANIC TANNING SUBSTANCES, AND INORGANIC TANNING SUBSTANCES; TANNING PREPARATIONS, WHETHER OR NOT CONTAINING NATURAL TANNING MATERIALS; ENZYMIC PREPARATIONS FOR PRE-TANNING (E.G., OF ENZYMIC, PANCREATIC OR BACTERIAL ORIGIN)											532.30	PRODUITS TANNANTS ORGANIQUES SYNTHETIQUES										
001 FRANCE		3487	1334		1510	327	203	75			18	001 FRANCE	3884	1365		1840	289	204	148			18	
003 NETHERLANDS		729		77	612		34				5	003 PAYS-BAS	856	2	59	739		50				6	
004 FR GERMANY		27936		3731	17966	2342	692	1440	154	310	1301	004 RF ALLEMAGNE	29592		3027	20722	2066	639	1448	147	310	1233	
005 ITALY		3076	287	1982		47	71	22			667	005 ITALIE	2284	214	1347	37	57	31				578	
006 LTD. KINGDOM		4992	327	1119	2288	89	8		469	2	690	006 ROYAUME-UNI	4144	190	731	2157	74	7					

Tab. 1

Import

January - December 1983 Janvier - Décembre

Origin / consignment Origine / provenance	Quantity										Value										
	1000 kg										1000 ECU										
	EUR 10	Deutschland	France	Italia	Nederland	Belg.-Lux.	UK	Ireland	Danmark	Ελλάδα	EUR 10	Deutschland	France	Italia	Nederland	Belg.-Lux.	UK	Ireland	Danmark	Ελλάδα	
533.44											533.44										
1010 INTRA-EC	3280	340	785	329	652	411	394	179	141	49	27353	2379	6401	4575	3913	2559	5119	778	1230	399	
1011 EXTRA-EC	1254	180	189	127	158	54	212	6	249	99	12926	1793	3248	2234	1317	698	2507	87	739	303	
1020 CLASS 1	1249	180	189	126	154	54	212	6	249	99	12902	1793	3244	2227	1310	698	2502	87	739	303	
1021 EFTA COUNTR.	358	62	13	7	13	4	9		243	7	1498	509	77	86	47	12	60		679	18	
533.51	PREPARED PIGMENTS - OPACIFIERS & COLOURS, VITRIFIABLE ENAMELS & GLAZES, LIQUID LUSTRES ETC USED IN THE CERAM. ENAMELLING, & GLASS INDUSTRIES; ENGOBES (SLIPS); GLASS FRIT & OTHER GLASS IN THE FORM OF POWDER, GRANULES & FLAKES										533.51	PIGMENTS ETC. POUR CERAMIQUE ETC.									
001 FRANCE	2692	1003		1092	220	226	124		6	21	4849	2244	1441	476	442	158		26	62		
002 BELG.-LUXBG.	14756	5693	5777	417	467		2062		1	1319	16502	6798	5618	590	920	2170		3	403		
003 NETHERLANDS	24964	9701	1874	9896	1784	334			179	1216	36958	15867	4096	11765	2869	842		349	1179		
004 FR GERMANY	15234		6626	1912	2478	1970	1397	8	252	591	45322	18465	11465	3831	5290	3882	70	972	1347		
005 ITALY	4043	1284	345		156	54	48		25	2130	7244	2591	1127	156	336	157		78	2799		
006 UTD. KINGDOM	3478	257	807	869	307	38			568	72	32873	14128	11585	1890	210	196	1635	1415	314		
007 IRELAND	12				37						197					24					
030 SWEDEN	57				18						142					2					
036 SWITZERLAND	63				3						207					3					
038 AUSTRIA	421	137	2	279							382					2					
040 PORTUGAL	431		54	12	3						597					9					
042 SPAIN	11200	1471	1300	7023	869	49	362			262	447					10			116		
048 YUGOSLAVIA	876	106		718	45					7	8935	3270	1095	3424	723	44					
052 TURKEY	354			321	3						92					53					
400 USA	1927	431	154	161	648	112	414				354					19					
412 MEXICO	515			509	1						16661	5348	1139	816	1489	448	5704	1699	17		
504 PERU	360			360							421					2					
612 IRAQ	153	13									289										
732 JAPAN				102			35				192						192				
1000 WORLD	61947	20111	16942	23674	5481	4233	5234	619	1033	4840	174915	51207	43263	33266	10568	9684	14338	3489	2888		
1010 INTRA-EC	65237	17939	15429	14212	3641	4053	3977	592	1024	4370	144064	41651	40898	27195	7104	9153	7407	1713	2842		
1011 EXTRA-EC	18709	2172	1511	9483	1820	180	1257	28	8	270	30850	9556	2387	6071	3464	611	6929	1775	48		
1020 CLASS 1	15756	2168	1510	8553	1809	181	1249	28	8	270	29688	9542	2345	5322	3388	497	6643	1775	48		
1021 EFTA COUNTR.	1053	148	56	329	138		374		8		1674	686	97	295	162	2	400		29		
1030 CLASS 2	897	3	1	874	11		8		8		1100	14	6	748	75	257			3		
533.52	ARTISTS', STUDENTS' & SIGNBOARD PAINTERS' COLOURS, MODIFYING TINTS, AMUSEMENT COLOURS ETC. IN TABLETS, TUBES, BOTTLES, JARS, PANS ETC (INCLUDING SUCH COLOURS IN SETS OR OUTFITS, WITH OR WITHOUT BRUSHES OR OTHER ACCESSORIES)										533.52	COULEURS POUR PENTURE ARTISTIQUE									
001 FRANCE	343	45		128	10	59	82	3	4	12	1727	164	766	41	307	315	10	36	86		
002 BELG.-LUXBG.	59		34	1	19				4		294		94	13	137	3					
003 NETHERLANDS	546	64	53	72		311	13		16	16	2223	322	283	446	842	109	8	55	158		
004 FR GERMANY	412		21	122	104	73	37	1	21	33	2619		120	947	526	482	211	3	197		
005 ITALY	340	12	169	73	25	54			8	8	1117	46	398	178	106	322	3	26	36		
006 UTD. KINGDOM	514	90	86	8	15	25		153	96	5	2658	453	610	155	326	167	625	281	51		
007 IRELAND	4				2				44		188					10			123		
030 SWEDEN	54				1				1		483					3			29		
036 SWITZERLAND	97	10	4	6	12	1	19		1	4	92		40	34	76	9	199				
038 AUSTRIA	30	23		2	4				1		110					22	3		10		
400 USA	182	28	20	22	5	4	111		3	7	1677		265	177	86	75	852	46	10		
720 CHINA	118	9		43	1		25	6	24	1	167		166	13	63	2	48	11	39		
732 JAPAN	29			4	1		12		1		185		39	2	21	3	78		16		
1000 WORLD	2890	299	400	454	329	515	391	166	232	104	14072	1475	1839	2707	1542	2031	2310	668	841		
1010 INTRA-EC	2233	224	365	330	259	488	188	158	148	75	10757	1075	1508	2327	1227	1898	968	648	573		
1011 EXTRA-EC	659	75	35	124	71	30	203	8	84	29	3315	401	331	379	316	186	17	288	125		
1020 CLASS 1	423	68	25	48	40	22	158	1	55	8	2825	373	313	269	251	135	3	214	56		
1021 EFTA COUNTR.	158	35	5	8	31	1	21	1	1	4	799	156	40	56	139	9	213	3	154		
1030 CLASS 2	72	6	1	33			19		1	12	202	22	5	47	73	3	73		29		
1040 CLASS 3	161	3	9	43	30	7	25	6	30		289	6	13	63	64	12	48	11	53		
533.53	PREPARED DRIERS										533.53	SICCANTS PREPARES									
001 FRANCE	219	22		58	4	29	84		17	5	392	31	154	7	48	107		37	8		
002 BELG.-LUXBG.	316	117	35	15	1		4	3	131	10	462	175	56	23	2	7		3	174		
003 NETHERLANDS	1970	581	581	46		334	117		124	187	3104	930	846	65	520	196		153	394		
004 FR GERMANY	298		14	22	14	79			87	61	1012		52	76	58	348		180	239		
006 UTD. KINGDOM	478	56	112	61	3	31		118	88	8	1211	216	224	160	9	77	243	255	17		
007 IRELAND	59		2						2		154		67					7			
038 AUSTRIA	478	33	21								154										
048 YUGOSLAVIA	141			141							141										
400 USA	29			4	25						130	2	5	15	99	3	3	3			
1000 WORLD	3609	816	789	351	59	439	298	123	482	294	6987	1481	1293	655	207	777	258	887	744		
1010 INTRA-EC	3295	779	738	184	29	407	287	123	448	292	6283	1381	1188	455	703	727	668	252	799		
1011 EXTRA-EC	318	37	31	157	31	32	8		16	3	725	100	105	200	112	73	60	68	3		
1020 CLASS 1	313	37	31	157	28	32	8		16		720	100	105	200	107	73	60	68	3		
1021 EFTA COUNTR.	105	37	30	43	30	7	25	6	13		356	97	43	6	2	55	1	51	19		
533.54	GLAZIERS' PUTTY; GRAFTING PUTTY; PAINTERS' FILLINGS; NON-REFRACTORY SURFACING PREPARATIONS; STOPPING, SEALING AND SIMILAR MASTICS (INCLUDING RESIN MASTICS AND CEMENTS)										533.54	MASTIC; ENDUITS P. PENTURE ET MAÇONNERIE									
001 FRANCE	32080	17978		1883	5204	6407	385	50	86	87	32188	13055	3503	8287	5775	779	211	277	301		
002 BELG.-LUXBG.	24217	4751	9443	3831	3781		130	51	285	275	33209	7465	9101	6832	2584	9347	2859	152	784		
003 NETHERLANDS	15292	1712	5429	230		6450	985	14	417	55	19417	3881	3174	570	7417	2858	41	348	187		
004 FR GERMANY	83012		20048	3184	47696	7183	1312	90	2882	609	61998		20841	18940	7417	2858	236	3115	1334		
005 ITALY	5828	1407	2839	837		135	112	15	45	438	4855	563	2888	418	200	247	28	89	424		
006 UTD. KINGDOM	10378	1237	2417	535	537	555		4454	604	36	18424	2343	4563	1305	1111	1510	5894	1582	116		
007 IRELAND	3478	500	51	5	3	2	2913		2		7487	2325	253	62	47	16	4768		16		

Tab. 1

Import

January - December 1983 Janvier - Décembre

Origin / consignment Origine / provenance	Quantity 1000 kg										Origin / consignment Origine / provenance	Value 1000 ECU												
	SITC	EUR 10	Deutschland	France	Italia	Nederland	Belg.-Lux.	UK	Ireland	Danmark		Ελλάδα	CTCI	EUR 10	Deutschland	France	Italia	Nederland	Belg.-Lux.	UK	Ireland	Danmark	Ελλάδα	
541.31												541.31												
052 TURKEY		16	16									052 TURQUIE		1174	1165									
400 USA		168	3	1	25	118	8	13				400 ETATS-UNIS		11090	395	46	5937	3686	287	671	11	57		
448 CUBA		4			4							448 CUBA		292	292									
508 BRAZIL		73	3		70							508 BRESIL		2737	707		2030							
706 SINGAPORE		1						1				706 SINGAPOUR		1046		149		570	286				39	
720 CHINA		10	6									720 CHINE		359	218									
732 JAPAN		3										732 JAPON		1283		2	1247	140					34	
1000 WORLD		3599	1688	376	694	432	79	117	29	119	65	1000 MONDE		193385	48930	47241	50175	14934	5689	6783	2648	6588	10497	
1010 INTRA-EC		2670	1576	319	456	48	48	82	25	47	59	1010 INTRA-CE		141650	41183	42331	30124	4191	3848	5230	2440	2593	9710	
1011 EXTRA-EC		925	112	67	235	384	31	24	4	72	6	1011 EXTRA-CE		51842	7647	4904	19961	10744	1841	1554	209	3995	787	
1020 CLASS 1		829	100	57	160	377	31	23	4	71	3	1020 CLASSE 1		46805	6827	4755	17632	10445	1271	1182	209	3960	744	
1021 EFTA COUNTR.		534	75	51	71	254	22	10	4	44	6	1021 A E L E		25357	4007	4144	7219	6683	923	455	197	1455	274	
1030 CLASS 2		77	4		70			1				1030 CLASSE 2		4089	748	149	2037	159	570	387		39	5	
1040 CLASS 3		17	8		4					1		1040 CLASSE 3		748	272		292					34	5	
541.32 STREPTOMYCINS AND THEIR DERIVATIVES, NOT PUT UP AS MEDICAMENTS FALLING WITHIN HEADING 541.7												541.32 STREPTOMYCINES DERIVES, MEDICAMENTS D.5417												
001 FRANCE		118	8		30	37	12	22		9		001 FRANCE		5994	406		1742	1628	706	991	3	515	3	
002 BELG.-LUXBG.		4			3	1						002 BELG.-LUXBG.		176		10	132	34		2				
003 NETHERLANDS			1									003 PAYS-BAS		101	17		25		40					
004 FR GERMANY		24		1	5	9	5	1		2		004 RF ALLEMAGNE		973		175	201	299	177	49		28	44	
005 LTD. KINGDOM		13			7							005 ROYAUME-UNI		107	16		85					36		
006 DENMARK		7			5							006 DANEMARK		274			167		5		5		88	
042 SPAIN		6			3							042 ESPAGNE		993			871						122	
056 SOVIET UNION		19	4	4			1			10		056 U.R.S.S.		542	103	156			32				251	
060 POLAND		12	6							5		060 POLOGNE		271	127	33								111
064 HUNGARY		5		4								064 HONGRIE		107	92	15								218
068 ROMANIA		43	33		1					9		068 ROUMANIE		1114	851	6	45							
400 USA		12			2			6	1			400 ETATS-UNIS		485	133	6	39		259					
720 CHINA		22	6					6		10		720 CHINE		659	265	130		56	52				156	
732 JAPAN		70	15	18	4	5	12	6	1	9		732 JAPON		3427	773	776	204	263	648	242	31		490	
1000 WORLD		360	77	31	60	56	38	31	10	57		1000 MONDE		18312	2705	1389	3500	2340	1918	1336	210	1911	3	
1010 INTRA-EC		171	10	2	49	47	19	24	9	11		1010 INTRA-CE		7649	451	183	2324	1875	928	1046	172	559	3	
1011 EXTRA-EC		190	67	30	10	9	20	7	1	46		1011 EXTRA-CE		7663	2254	1196	365	992	290	38	1352			
1020 CLASS 1		87	18	18	6	6	17	7		12		1020 CLASSE 1		4933	908	784	1115	274	906	290	38	616		
1040 CLASS 3		101	49	12	2	3	2			33		1040 CLASSE 3		2730	1348	412	60	91					736	
541.33 TETRACYCLINES AND THEIR DERIVATIVES, NOT PUT UP AS MEDICAMENTS FALLING WITHIN HEADING 541.7												541.33 TETRACYCLINES DERIVES, MEDICAMENTS D.5417												
001 FRANCE		73	8		38	5	4	14	3	1		001 FRANCE		1872	566		674	106	88	305	109	24		
002 BELG.-LUXBG.		42	2		9							002 BELG.-LUXBG.		1043	392	456	163		5					6
003 NETHERLANDS		34	1		2			2				003 PAYS-BAS		691	41	33	433	94	56	34				
004 FR GERMANY		526		20	257	27	17	187	15	3		004 RF ALLEMAGNE		4500		564	2073	655	404	574	153	42	35	
005 ITALY		149	91	34		10	2	5		7		005 ITALIE		4593	2904	893	273	51	412			47	13	
006 LTD. KINGDOM		4	3		2							006 ROYAUME-UNI		1547	105		68							
007 IRELAND		6	4							39		007 IRLANDE		3737	3648							1373		
008 DENMARK		19						2				008 DANEMARK		438			226				87			
040 PORTUGAL		66	20		14		32	1		7		040 PORTUGAL		1788	529	2	410		16			178		
048 YUGOSLAVIA		137	33	1	30	26	4	40	3			048 YOUGOSLAVIE		3655	832	32	621	736	763	1045	102	2		
056 SOVIET UNION		11	4	2			5					056 U.R.S.S.		191	81	29			81					
068 ROMANIA		7					2			1		068 ROUMANIE		149	93				42					14
068 BULGARIA		30	18				4					068 BULGARIE		633	374				45	81		133		
400 USA		9						7				400 ETATS-UNIS		1285	63	6	810		405					
720 CHINA		282	140	31		4	39	4		57		720 CHINE		6992	3910	650	185	122	906	103	13	1223		
732 JAPAN		2										732 JAPON		278	93		185							
1000 WORLD		1449	330	148	362	86	115	267	69	71		1000 MONDE		33591	13720	2682	5848	2171	2582	3147	1982	1425	56	
1010 INTRA-EC		882	108	104	309	51	31	211	68	11		1010 INTRA-CE		18422	7855	1848	3469	1198	859	1482	1848	129	58	
1011 EXTRA-EC		557	222	44	53	35	84	58	4	59		1011 EXTRA-CE		18171	6063	734	2377	974	1823	1685	117	1298		
1020 CLASS 1		216	55	2	47	26	36	47	3			1020 CLASSE 1		7048	1569	39	2289	739	851	1450	104	7		
1021 EFTA COUNTR.		68	21		15		32					1021 A E L E		1818	582	2	460		766				5	
1030 CLASS 2		1										1030 CLASSE 2		105	37		10		5				53	
1040 CLASS 3		340	166	42	6	9	48	10	1	58		1040 CLASSE 3		8019	4459	695	78	235	1067	235	13	1237		
541.39 OTHER ANTIBIOTICS, NOT PUT UP AS MEDICAMENTS FALLING WITHIN HEADING 541.7												541.39 AUTRES ANTIBIOTIQUES, MEDICAMENTS DE 5417												
001 FRANCE		299	27		143	66	6	43	3	1		001 FRANCE		71783	31919		21993	871	740	15114	469	47	630	
002 BELG.-LUXBG.		213	8	110	8	55		1				002 BELG.-LUXBG.		15213	1046	3126	3200	1750	198	43	54		5796	
003 NETHERLANDS		77	4	25	24		9	12	2			003 PAYS-BAS		5544	294	1948	2014		266	665	14	73	68	
004 FR GERMANY		590		114	270	35	29	110	9	11		004 RF ALLEMAGNE		34154		24908	5247	937	1007	1209	97	584	185	
005 ITALY		359	102	130	52	23	26																	

Tab. 1

Import

January - December 1983 Janvier - Décembre

Table with columns for Origin/consignment, Quantity (1000 kg), Quantités, Value (1000 ECU), and Valeurs. It is divided into two main sections (left and right) with various sub-sections like 582.10, 582.21, 582.22, 582.28, and 582.31. The table contains extensive numerical data for various countries and product categories.

Origin / consignment Origine / provenance	Quantity 1000 kg										Origin / consignment Origine / provenance	Value 1000 ECU											
	SITC	EUR 10	Deutschland	France	Italia	Nederland	Belg.-Lux.	UK	Ireland	Danmark		Ελλάδα	CTCI	EUR 10	Deutschland	France	Italia	Nederland	Belg.-Lux.	UK	Ireland	Danmark	Ελλάδα
582.21 AMINOPLASTS IN PRIMARY FORMS											582.21 AMINOPLASTES SOUS FORMES PRIMAIRES												
001 FRANCE	40991	13974		4339	633	21523	358		150	11	3	001 FRANCE	15809	4804		4123	590	5917	288		49	29	
002 BELG.-LUXBG.	1852	141	206	234	1130		84				3	002 BELG.-LUXBG.	2308	240	645	497	655	240	240		6	14	11
003 NETHERLANDS	119899	64816	8548	131		44744	1495	10	138	19	003 PAYS-BAS	38549	20365	3404	207		15	144		15	144	16	
004 FR GERMANY	159880		72872	22331	5603	52193	2894	1823	1472	892	004 RF ALLEMAGNE	62129		25242	12018	3847	12847	1751		562	1096	930	
005 ITALY	42399	29953	5832		583	2556	2029		94	22	005 ITALIE	24799	15052	4665		421	926	2152		115	12	1256	
006 UTD. KINGDOM	10332	1885	572	315	691	1617		2970	896	1366	006 ROYAUME-UNI	9525	1829	498	358	743	1505			2190	1207	1095	
008 DENMARK	6988	6854	13	98			24				008 DANEMARK	1779	1655	16	45	24		39					
028 NORWAY	5518	1172	756	45	185		1750	21	1573	11	028 NORVEGE	5364	1569	811	50	87	6	1952		17	864	6	
030 SWEDEN	11737	4208	1654	184	133	377	113	139	4929		030 SUEDE	8850	3286	1551	197	80	462	129	122		3023		
036 SWITZERLAND	1438	451	89	676	71	29	92		24	4	036 SUISSE	2413	542	130	1118	243	99	210			64	7	
042 AUSTRIA	68045	55719	3589		1		3		6	7	042 AUTRICHE	22590	18062	1884	3	10		53			12	9	
042 SPAIN	1732	969	136		453				11		042 ESPAGNE	1313	946	172				157			17		
048 YUGOSLAVIA	6505	3068		3437							048 YOUGOSLAVIE	1462	653										
052 TURKEY	21904			18427						3477	052 TURQUIE	5243			4427								816
058 GERMAN DEM.R	41619		13326			28293					058 RD.ALLEMANDE	9635		3154				6481					
060 POLAND	17734	17734									060 POLOGNE	3960	3960										
062 CZECHOSLOVAK	23952	23937		6	7						062 TCHECOSLOVAQ	4459	4440		13	6							
068 ROMANIA	594	594									068 ROUMANIE	137	137										
068 BULGARIA	1783									1753	068 BULGARIE	429											429
400 USA	1134	196	172	46	569	3	119	20	7	2	400 ETATS-UNIS	2248	297	469	92	851	11	436		41	38	13	
624 ISRAEL	600	501	43							56	624 ISRAEL	684	582	38									64
732 JAPAN	50		2					6		43	732 JAPON	132		1					53			71	
1000 WORLD	586976	226205	107675	59499	9608	151350	9313	5228	9155	8943	1000 MONDE	224133	78471	42882	28679	7348	43904	10437	3116	6613	2503	4683	
1010 INTRA-EC	382442	117822	87889	27497	8841	122633	6939	5048	2540	3633	1010 INTRA-CE	154973	44048	17249	6078	7348	36827	7334	2937	2503	3317		
1011 EXTRA-EC	204527	108583	19788	32002	968	28711	2374	180	8615	5310	1011 EXTRA-CE	69155	34425	8200	9428	1270	7071	3104	179	4111	1367		
1020 CLASS 1	118241	65816	6397	31934	959	417	2363	180	6815	3501	1020 CLASSE 1	49820	25324	5003	9418	1264	589	3080	179	4111	854		
1021 EFTA COUNTR.	86829	61555	6087	9631	390	415	2016	160	6553	22	1021 A E L E	39292	23473	4355	3964	413	579	2361	138	3985	24		
1030 CLASS 2	633	501	64							56	1030 CLASSE 2	712	582	42								84	
1040 CLASS 3	85654	42267	13326	6	7	28293				1753	1040 CLASSE 3	18622	8539	3154	13	6	6481					429	
582.22 AMINOPLASTS IN THE FORM OF PLATES, SHEETS, FILM, FOIL OR STRIP											582.22 AMINOPLASTES E.PLAQUES,FEUILLES,PELLICULES												
DE: BREAKDOWN BY COUNTRIES INCOMPLETE FOR AMINOPLASTS IN THE FORM OF HIGH PRESSURE LAMINATES WITH DECORATIVE SURFACE ON ONE OR BOTH SIDE											DE: VENTILATION PAR PAYS INCOMPLETE POUR LES AMINOPLASTES STRATIFIES SOUS HAUTE PRESSION, AVEC COUCHE DECORATIVE												
001 FRANCE	6475	57		893	116	1521	3700	77	8	103	001 FRANCE	14680	99		1714	172	2760	9390	197	31	297		
002 BELG.-LUXBG.	298	3	16	84	81		114				002 BELG.-LUXBG.	429	9	42	89	111		177	1				
003 NETHERLANDS	194	17		17		15	125	15	4		003 PAYS-BAS	337	25		19		30	218	29	15			
004 FR GERMANY	12304		4718	668	1556	1065	3349	474	274	200	004 RF ALLEMAGNE	34580		12819	1677	4194	3329	10208	1249	650	456		
005 ITALY	10749	514	4954		1342	1157	2393	37	43	309	005 ITALIE	16801	917	6916		1744	1848	4531	59	58	730		
006 UTD. KINGDOM	1587	114	186	23	516	3		551	194		006 ROYAUME-UNI	4332	243	469	40	1218	11		1897	454			
007 IRELAND	35						34				007 IRLANDE	128	2					126					
008 DENMARK	392	2					389				008 DANEMARK	675	6					661	6				
028 NORWAY	86		86								028 NORVEGE	141			141								
030 SWEDEN	4305	857	441	12	40		1814	14	1127		030 SUEDE	11394	1811	1133	15	68		553	6	259			
032 FINLAND	612	3	28				35		548		032 FINLANDE	1614	17	63				75		2787			
036 SWITZERLAND	112	33	17	16	15	25	6				036 SUISSE	388	108	61	49	71	82	37				2	
038 AUSTRIA	888	472	2	38		7	309		59	1	038 AUTRICHE	1649	702	4	158	2	39	610		131	2		
042 SPAIN	396	4	13				17			360	042 ESPAGNE	850	16	28				66		6	734		
048 YUGOSLAVIA	59	33					23				048 YOUGOSLAVIE	120	60		5			55					
052 TURKEY	1427			1427							052 TURQUIE	332			332								
060 POLAND	292		292								060 POLOGNE	394			394								
062 CZECHOSLOVAK	183	181					12				062 TCHECOSLOVAQ	274	259					15					
400 USA	399	43	6				340	2	4		400 ETATS-UNIS	1744	235	46	4	4	4	1348	53	50			
508 BRAZIL	77	3	31				43				508 BRESIL	265	12	127				128					
624 ISRAEL	339	4					335				624 ISRAEL	748	70					678					
977 SECRET CTRS.	2572	2572									977 SECRET	4986	4986										
1000 WORLD	43962	4914	10725	3265	3687	3784	13078	1174	2371	974	1000 MONDE	97235	9577	22150	4243	7582	8080	33921	3548	5912	2222		
1010 INTRA-EC	32119	709	8874	1770	3611	3780	10104	1155	523	613	1010 INTRA-CE	12086	1301	29247	3681	7439	7975	25309	3441	1209	1484		
1011 EXTRA-EC	9270	1634	851	1495	58	33	2974	18	1848	361	1011 EXTRA-CE	20164	3291	1903	583	143	105	9511	108	4703	737		
1020 CLASS 1	8349	1446	508	1495	58	33	2584	18	1848	361	1020 CLASSE 1	18424	2947	1326	563	143	105	7782	108	4703	737		
1021 EFTA COUNTR.	6071	1366	487	66	56	33	2202	17	1843	1	1021 A E L E	15375	2636	1251	222	140	100	6320	55	4647	4		
1030 CLASS 2	415	6	31				378				1030 CLASSE 2	1013	82	127				804					
1040 CLASS 3	505	182	311				12				1040 CLASSE 3	726	261					15					
582.29 AMINOPLASTS IN OTHER FORMS (INCLUDING WASTE AND SCRAP)											582.29 AMINOPLASTES SOUS D'AUTRES FORMES, DECHETS												
001 FRANCE	125	3		68	3		50	1			001 FRANCE	219	53		92	19		51	4				
003 NETHERLANDS	690	157	6	10		9	508				003 PAYS-BAS	1906	142	16	37	1695		1695					
004 FR GERMANY	856		38	231	12	51	487	23	6	6	004 RF ALLEMAGNE	1315	99	389	15	102	848	38	9	17			
005 ITALY	1704	946	440	17	170		131				005 ITALIE	3035	1697	692	25	321	300						
006 UTD. KINGDOM	278	35	7	72				60	104		006 ROYAUME-UNI	849	532	40	76				124	76			
030 SWEDEN	69	2		20	4		17		26		030 SUEDE	109	3	11	20	8		48		19			
038 AUSTRIA	426	390					38				038 AUTRICHE	630	584	2				44					
400 USA	24	1					23				400 ETATS-UNIS	159	22	6				129		1	1		
1000 WORLD	4323	1637	496	405	37	230	1288	86	136	8	1000 MONDE	8438	3110	867	602	72	461	3031	172	195	19		
1010 INTRA-EC	3675	1142	492	381	34	230	1195	83															

Tab. 1

Import

January - December 1983 Janvier - Décembre

Origin / consignment Origine / provenance	Quantity 1000 kg										Origin / consignment Origine / provenance	Value 1000 ECU										
	SITC	EUR 10	Deutschland	France	Italia	Nederland	Belg.-Lux.	UK	Ireland	Danmark		Ελλάδα	CTCI	EUR 10	Deutschland	France	Italia	Nederland	Belg.-Lux.	UK	Ireland	Danmark
522.21 ALKYLDES AUT. POLYESTERS, IN PRIMARY FORMS																						
001 FRANCE	15299	3988		2474	3998	2815	1402	51	17	644	001 FRANCE	21233	5268		3951	4469	3754	2940	56	51	744	
002 BELG.-LUXBG.	2518	9379	5430	5387	2142		1355	120	258	224	002 BELG.-LUXBG.	35887	11053	7930	8672	4103		4258	136	423	314	
003 NETHERLANDS	107351	41784	14068	9248		14400	24558	313	2362	490	003 PAYS-BAS	204878	72381	35655	23472		20630	45311	412	5875	942	
004 FR GERMANY	1105861		25305	18412	20129	10131	26658	445	5817	3882	004 RF ALLEMAGNE	186973		45489	31418	30877	14790	47737	761	9296	6605	
005 ITALY	17531	8664	6042		1225		650	382	61	107	005 ITALIE	25834	11359	10394		1648	1048	1411	29	239	706	
006 UTD. KINGDOM	25012	1358	6638	7087	4528	1453			2962	420	006 ROYAUME-UNI	33223	2815	8363	9519	5370	2089	1111	3684	681	722	
007 IRELAND	4601	32	112			2992		1482		557	007 IRLANDE	7964	55	177		5604	1	2111				
008 DENMARK	163	116	2	20	11		10	3			008 DANEMARK	308	215	3	28	1		19	14			
028 NORWAY	8393	1253	61	231			2774	65	3992		028 NORVEGE	10840	1471	74	426	32	3221	77	5539			
030 SWEDEN	12081	591	1521	215			4819	38	4790		030 SUÈDE	12634	710	1543	164	174	45	4504	42	5382		
032 FINLAND	351	1		2			269		79		032 FINLANDE	467	4		3			283		187		
036 SWITZERLAND	6814	5342	628	132	265	4	352		80	11	036 SUISSE	10583	7877	833	243	607	34	852		101	36	
038 AUSTRIA	1896	1094	23	146	40		155		11	427	038 AUTRICHE	3564	2292	25	258	128		286		26	549	
040 PORTUGAL	191	1	9	181							040 PORTUGAL	200	2	26	172							
042 SPAIN	851	139	250	24		8	390	40			042 ESPAGNE	880	209	246	52	14	314	45				
048 YUGOSLAVIA	3212	261		2929	22						048 YOUGO-SLAVIE	2448	215		2144	87						
056 SOVIET UNION	789	789									056 U.R.S.S.	453										
390 SOUTH AFRICA	8707	5	34	250	10		6401		7		390 AFR. DU SUD	7987	2	49	354	3	7546				11	
400 USA	23382	6114	1065	718	1902	629	12751	44	136	1	400 ETATS-UNIS	50104	15314	3665	1313	5565	2305	21209	171	554	8	
412 MEXICO	836			45			891				412 MEXIQUE	1243	1		48							
732 JAPAN	1683	57	734	743	83	35	30			1	732 JAPON	3746	95	1896	1117	332	45	259				2
977 SECRET CTRS.	4083			4063							977 SECRET	10056			10056							
1000 WORLD	375583	80231	61855	47885	39047	33179	84800	4141	17927	6718	1000 MONDE	633672	131937	118284	82837	64168	50395	143628	5425	28312	10688	
1010 INTRA-EC	303833	64321	57595	42809	31934	32442	55937	3954	8821	6220	1010 INTRA-CE	518099	103147	108011	77061	48511	47918	103783	5022	18545	10631	
1011 EXTRA-EC	67687	15910	4281	8278	3050		28562	187	9108	498	1011 EXTRA-CE	105518	28790	8772	5778	7899	2477	38845	335	11787	657	
1020 CLASS 1	65578	14558	4260	5205	3025	737	27743	117	9108	457	1020 CLASSE 1	103495	28194	8271	5695	7552	2477	38845	335	11787	614	
1021 CLASS 2	29728	8281	2172	564	983	65	8170	103	8952	438	1021 A E L E	38293	12358	2400	768	1510	112	8250	119	11195	585	
1030 CLASS 3	1052	1051	1	72	28		919			41	1030 CLASSE 3	1437	12	588	81	47		1254			43	
522.22 ALKYLDES AUT. POLYESTERS, IN THE FORM OF PLATES, SHEETS, FILM, FOIL OR STRIP																						
001 FRANCE	8424	2304		1697	695	729	1811	3	1175	10	001 FRANCE	33051	11399		6398	2306	1682	5971	15	5233	47	
002 BELG.-LUXBG.	19451	9758	2256	1952	1048		3087	19	1298	8	002 BELG.-LUXBG.	88693	46649	10346	8398	5378		13214	172	4428	107	
003 NETHERLANDS	17821	4888	1884	1481		1116	7777	54	607	15	003 PAYS-BAS	81629	24300	9024	6581		6672	32689	185	2118	60	
004 FR GERMANY	13358		3784	2400	1820	691	3269	222	1397	15	004 RF ALLEMAGNE	58183		16684	9982	6189	3046	16397	1534	4219	132	
005 ITALY	6137	1959	1407	294		1635	797		2	43	005 ITALIE	18834	4187	4673	746	2839	4203		8	178		
006 UTD. KINGDOM	5641	1332	1727	756	1176	216		227	183	24	006 ROYAUME-UNI	29787	8904	8710	3706	5158	1355		724	1101	127	
007 IRELAND	265	123	5	26		1	110				007 IRLANDE	1987	369	82		371	5	1157				
008 DENMARK	197	19	39	6	18	2	18	33			008 DANEMARK	682	115	209	82	5		141	94			
028 NORWAY	334	44	185	43			25		37		028 NORVEGE	570	69	234	80	2		97		64		
030 SWEDEN	773	116	29	185			270		69		030 SUÈDE	2212	450	108	206	380	11	784	62	213		
036 SWITZERLAND	1579	618	107	613	92	44	34		171	1	036 SUISSE	9491	4543	1005	1401	709	345	259	3	1216	10	
038 AUSTRIA	929	380	58	431	10		48		23		038 AUTRICHE	4545	2787	350	695	103	258	225		124	3	
040 SPAIN	151	14	83	34			18				042 ESPAGNE	417	58	229	57	4	66		5			
400 USA	11130	3438	343	140	2355	2035	2632	131	54	2	400 ETATS-UNIS	74180	16249	4599	1492	27854	7412	15136	1009	401	28	
508 BRAZIL	77		77								508 BRÉSIL	244		244								
624 ISRAEL	74	19		39			16		77		624 ISRAËL	276	51		186		39		77	347	2	
732 JAPAN	5768	3765	332	79	587		892				732 JAPON	37723	24357	1956	731	4638		5343				
1000 WORLD	92210	28848	12182	10003	8103	6550	20816	696	5091	113	1000 MONDE	440941	144451	58393	40060	54178	23927	95888	3877	19478	693	
1010 INTRA-EC	71255	20382	11111	8303	4878	4388	16388	857	4681	110	1010 INTRA-CE	310832	95323	49728	35104	20216	15608	73772	2724	17107	650	
1011 EXTRA-EC	20947	8284	1081	1690	3228	2182	3349	139	431	3	1011 EXTRA-CE	130042	48529	8665	4888	33960	8317	22117	1154	2369	43	
1020 CLASS 1	20777	8238	1001	1658	3189	2182	3931	138	431	3	1020 CLASSE 1	129424	48471	8370	4876	33770	8314	22060	1151	2369	43	
1021 CLASS 2	3688	1013	242	1414	248	94	374	4	298	1	1021 A E L E	16860	7785	1575	2538	1271	627	1371	64	1616	13	
1030 CLASS 3	183	20	81	39			18				1030 CLASSE 2	605	52	294	12	190		53				
522.23 ALKYLDES AUT. POLYESTERS, IN OTHER FORMS (INCLUDING WASTE AND SCRAP)																						
001 FRANCE	2140	574		62	336	922	51	194	1		001 FRANCE	2791	489		102	494	1478	135	88	5		
002 BELG.-LUXBG.	2139	559	120	32	336		33	1045	14		002 BELG.-LUXBG.	3952	1703	557	94	907		118	540	35		
003 NETHERLANDS	2601	115	8	262		60	444	1174	538		003 PAYS-BAS	3713	800	58	828	253		492	519	783		
004 FR GERMANY	9455		451	209	1436	5538	303	1391	127		004 RF ALLEMAGNE	14248	1499	582	1103	8582	1409	771	319			
005 ITALY	1857	340	298	124		49	866			7	005 ITALIE	3457	1028	1282	282	235		438			38	
006 UTD. KINGDOM	994	108	98	22	59		176	480			006 ROYAUME-UNI	2682	615	322	155	251		406				
028 NORWAY	247			10			3				028 NORVEGE	637			20			6				
030 SWEDEN	498	6		261			192		54		030 SUÈDE	738	33	26	6	328		8	51	4		
032 FINLAND	72						4				032 FINLANDE	195	5	2	8			19				
036 SWITZERLAND	641	199	262	75	11	17	77				036 SUISSE	2031	572	600	233	34	185	407				
038 AUSTRIA	268	117	15	111	16		4				038 AUTRICHE	855	260	80	433	41		12	10	18		
042 SPAIN	701	4	2	23			670				042 ESPAGNE	460	2	4	14		112	2	326			
056 SOVIET UNION	494	494									056 U.R.S.S.	200	200									
058 GERMAN DEM.R	970		20		40			910			058 RD ALLEMANDE	513		84	2				420			
060 POLAND	372	194	100	3	12		63				060 Pologne	681	787	53		3		36				
068 ROMANIA	733						733				068 Roumanie	331							331			
400 USA	3923	621	374	26	37	2332	531	2			400 ETATS-UNIS	24190	5098	923	6	106	286	17394	382	13		
412 MEXICO</																						

Origin / consignment Origine / provenance	Quantity 1000 kg										Quantités Ελλάδα	Origin / consignment Origine / provenance	Value 1000 ECU										Valeurs Ελλάδα
	SITC	EUR 10	Deutschland	France	Italia	Nederland	Belg.-Lux.	UK	Ireland	Danmark			CTCI	EUR 10	Deutschland	France	Italia	Nederland	Belg.-Lux.	UK	Ireland	Danmark	
582.30												582.30											
1021 EFTA COUNTR.	1724	349	283	195	306	29	87		469		1021 A E L E	4454	870	708	673	431	204	494	14	1060			
1030 CLASS 2	409	6	1		10	21	329		42		1030 CLASSE 2	736	96	14	16	188	397	25					
1040 CLASS 3	2573	693	120	3	52				1705		1040 CLASSE 3	1927	989	137	2	12		787					
582.41 POLYAMIDES IN PRIMARY FORMS											582.41 POLYAMIDES SOUS FORMES PRIMAIRES												
001 FRANCE	20276	10338		5277	1123	165	2371	16	939	47	001 FRANCE	66345	34821		16280	3085	730	9795	95	3402	137		
002 BELG.-LUXBG.	11257	4337	1961	3175	347		1332	5	94	6	002 BELG.-LUXBG.	30906	12152	5138	7818	735		4646	13	288	16		
003 NETHERLANDS	104719	84318	6157	3558		1945	7374	83	956	330	003 PAYS-BAS	201099	156533	14817	7770		4276	14429	203	2540	731		
004 FR GERMANY	52828		15803	10283	6494	5902	7182	559	3670	2955	004 RF ALLEMAGNE	130614		38459	25873	16802	12257	19831	1603	8928	6861		
005 ITALY	18545	9104		5074	269		875	18	878	45	005 ITALIE	42526	21315	856	9429	3022		5865	20	2115	104		
006 UTD. KINGDOM	8676	4794	747	675	1578	188		309	321	64	006 ROYAUME-UNI	18118	10265	1731	1374	2905	348		655	725	113		
008 DENMARK	519	451		15	42	1					008 DANEMARK	905	788		27	60							
030 SWEDEN	301	43	36	20							030 SUEDE	572	91	112	20	4		172					
036 FINLAND	69	54		3							036 FINLANDE	132	85	10			24						
038 SWITZERLAND	10775	5719	2054	761	215	99	1403	24	494	6	038 SUISSE	36641	17950	7628	2778	764	396	5669	59	1383	16		
038 AUSTRIA	1608	322	1227	25	5	6				23	038 AUTRICHE	1183	430	607	73	11	34						
042 SPAIN	453	199	52	34	45	1	39	83			042 ESPAGNE	784	336	115	54	105	2	82	70		24		
048 YUGOSLAVIA	114	64		50							048 YOUGOSLAVIE	104	61	43									
058 GERMAN DEM.R	119		48		51	20					058 RD ALLEMANDE	195		88		76	31						
066 ROMANIA	2222	2000		188	34						066 ROUMANIE	3553	3071		442	40							
390 SOUTH AFRICA	181			161							390 AFR. DU SUD	414											
400 USA	2361	335	117	72	559	696	535	10	3	32	400 ETATS-UNIS	6729	1166	514	298	2258	902	1455	53	31	52		
404 CANADA	47	24			3						404 CANADA	113	104			9							
720 CHINA	351	333					18				720 CHINE	644					34						
732 JAPAN	800	425	2	1	1	19	2				732 JAPON	2008	1062	12	3	5	101	15		810			
977 SECRET CTRES.	66			66							977 SECRET	148				148							
1000 WORLD	236585	122987	33288	24159	10998	9722	22964	1159	7806	3506	1000 MONDE	548234	261061	78472	63054	28088	22112	62183	2800	20410	8054		
1010 INTRA-EC	216842	113348	29745	22983	9853	8878	20743	990	6558	3448	1010 INTRA-CE	492578	235878	69382	59284	24244	20641	64598	2588	17988	7862		
1011 EXTRA-EC	19678	9642	3541	1176	1079	844	2220	168	948	60	1011 EXTRA-CE	83910	25183	9090	3770	3696	1471	7584	212	2412	92		
1020 CLASS 1	18739	7246	3490	965	953	824	2058	118	945	60	1020 CLASSE 1	48783	21379	8998	3279	3578	1440	7429	181	2407	82		
1021 EFTA COUNTR.	12787	6172	3319	805	224	107	1520	24	588	28	1021 A E L E	38577	18589	8356	2871	787	435	5875	59	1565	40		
1030 CLASS 2	231	52	3	21			105	50			1030 CLASSE 2	281	80	3	46		121	31					
1040 CLASS 3	2708	2343	49	180	86	20	18				1040 CLASSE 3	4446	3724	90	445	116	31	34			4		
582.42 POLYAMIDES IN THE FORM OF PLATES, SHEETS, FILM, FOIL OR STRIP											582.42 POLYAMIDES EPLAQUES, FEUILLES, PELLICULETC												
001 FRANCE	238	175	14	15	17	14			2	1	001 FRANCE	633	339		51	94	92	44		9	4		
002 BELG.-LUXBG.	2116	722	6	255			311		57	4	002 BELG.-LUXBG.	6859	3474	2789	47	998		1315		221	15		
003 NETHERLANDS	1151	47	769	2	27	27	40	6	7	2	003 PAYS-BAS	624	223	29	24		134	164	10	31	9		
004 FR GERMANY	3184		1206	265	571	223	720	9	180	10	004 RF ALLEMAGNE	12497		4321	876	2585	925	3065	34	643	48		
005 ITALY	893	389	118	20	9	303		38	1	15	005 ITALIE	3499	1764	369	77	18	1083	143	10	35	1		
006 UTD. KINGDOM	150	12	1	20	2			104	7		006 ROYAUME-UNI	700	166	18	42	103	17	302	51				
007 IRELAND	13		4								007 IRLANDE	121		52	1								
008 DENMARK	116	115					81				008 DANEMARK	292	284		4	1		66					
032 FINLAND	98		17								032 FINLANDE	353		50				332					
036 SWITZERLAND	160	85	9	26	6	26	6	4		i	036 SUISSE	1829	52	490	30	97	29		53	6			
038 AUSTRIA	158	50	27	2	2	9	53	17			038 AUTRICHE	688	233	127	1	15	6	221		85			
400 USA	1635	40	72	11	4	7	1497	2	2		400 ETATS-UNIS	2097	634	459	133	78	33	682	21	52	6		
404 CANADA	207	131	35				41				404 CANADA	649	368	152				131					
732 JAPAN	620	265	327	i			255	3			732 JAPON	2592	1147	1248		23	i	159		14			
1000 WORLD	9795	2036	2545	365	891	342	3129	159	293	35	1000 MONDE	35693	9733	9481	1871	4007	1388	7354	516	1215	130		
1010 INTRA-EC	6837	1460	2087	292	879	277	1401	157	253	31	1010 INTRA-CE	27223	6251	7530	1099	3858	1188	6741	488	965	111		
1011 EXTRA-EC	2959	578	458	73	65	12	1728	3	40	9	1011 EXTRA-CE	8470	3482	1950	778	148	201	1613	28	250	19		
1020 CLASS 1	2919	578	458	73	65	12	1705	3	36	1	1020 CLASSE 1	8359	3482	1945	777	149	170	1595	28	231	12		
1021 EFTA COUNTR.	455	139	59	27	7	48	142		32	1	1021 A E L E	3017	1333	235	492	48	138	565	7	164	7		
1030 CLASS 2	38					10	23		3	2	1030 CLASSE 2	111		6			31	48			7		
582.49 POLYAMIDES IN OTHER FORMS (INCLUDING WASTE AND SCRAP)											582.49 POLYAMIDES SOUS D'AUTRES FORMES, DECHETS												
001 FRANCE	974	152		845	92	56	23	1	5	6	001 FRANCE	3398	1972		856	164	288	97	3	17	1		
002 BELG.-LUXBG.	1424	356	467	313	104		11	6	57	2	002 BELG.-LUXBG.	4269	773	1770	565	153		741	15	217	35		
003 NETHERLANDS	1177	196	212	681		45	27	34		2	003 PAYS-BAS	3260	1208	914	721		253	118	35	3	10		
004 FR GERMANY	1179		324	440	230	293	207	86	97	20	004 RF ALLEMAGNE	6488		2006	1154	874	803	1034	116	409	92		
005 ITALY	2324	385	1271	540	63		21	39		5	005 ITALIE	6888	951	4141		2	1369	109	90	189	37		
006 UTD. KINGDOM	585	93	72	301	10	18		2		2	006 ROYAUME-UNI	1921	655	245	582	57	47	301	26		8		
007 IRELAND	180		52		67	55	6				007 IRLANDE	250	7	51		40	121						
008 DENMARK	142	4			2	10	126				008 DANEMARK	528	28		1	14	88	397					
030 SWEDEN	157	32	45</																				

Tab. 1

Import

January - December 1983 Janvier - Décembre

Origin / consignment Origine / provenance	Quantity 1000 kg										Origin / consignment Origine / provenance	Value 1000 ECU											
	SITC	EUR 10	Deutschland	France	Italia	Nederland	Belg.-Lux.	UK	Ireland	Danmark		Ελλάδα	CTCI	EUR 10	Deutschland	France	Italia	Nederland	Belg.-Lux.	UK	Ireland	Danmark	Ελλάδα
52.2.0												52.2.0											
1030 CLASS 2		245	17	3	27			18	180			1030 CLASSE 2		467	81	94	80	2	8	48	144	10	
52.2.1 POLYURETHANES IN PRIMARY FORMS												52.2.1 POLYURETHANES SOUS FORMES PRIMAIRES											
001 FRANCE		5220	2720		308	1087	349	408	2	32	314	001 FRANCE		9358	4829		871	1350	765	4	47	707	
002 BELG.-LUXBG.		24134	6855	5928	1443	3781		5907	49	150	21	002 BELG.-LUXBG.		51249	17124	14181	3184	7228		67	270	35	
003 NETHERLANDS		21182	13566	1022	1206		2696	1600	149	893	50	003 PAYS-BAS		42076	26758	2442	2416		5475	3070	369	1423	
004 FR GERMANY		42203		6974	15750		3068	8631	1005	1902	534	004 RF ALLEMAGNE		93690		16352	37634	9707	8201	14758	1678	3983	
005 ITALY		4021	798	1242			308	371		738	005 ITALIE		6309	1794	2168		60	469	688		885		
006 UTD. KINGDOM		3021	655	644	175	368		655		85	006 ROYAUME-UNI		5911	1711	969	448	1076	789		691	182		
007 IRELAND		53				1		51		1	007 IRLANDE		177				2		172		3		
008 DENMARK		785	586	11	38	89	35	26			008 DANEMARK		1797	1316	38	132	198	34	77				
028 NORWAY		800			6					794	028 NORVEGE		1518			11					1507		
030 SWEDEN		830	410			32			30	158	030 SUEDE		854	543		59	1		31		220		
036 SWITZERLAND		2352	1874	292	46	42	28	69	1		036 SUISSE		6152	4898	759	136	61	74	192	1			
038 AUSTRIA		343	223	28	53			6			038 AUTRICHE		806	497	80	80	95		24				
042 SPAIN		475	19	451							042 ESPAGNE		1012	53	948			2					
048 YUGOSLAVIA		152	40		112						048 YOUGOSLAVIE		202		179								
400 USA		1763	182	363	48	284	540	339	5	22	400 ETATS-UNIS		9011	788	2157	293	1363	2436	1808	61	103		
404 CANADA		453	1	2		2		448			404 CANADA		1221	5	4		4		1208				
624 ISRAEL		36	34		2						624 ISRAEL		101	94		7							
732 JAPAN		122	3		89		2	28			732 JAPON		537		1	471		6	51				
1000 WORLD		107960	27948	17027	19332	10091	7712	17941	1657	4774	1478	1000 MONDE		232940	60441	40188	45990	21282	18254	32114	2903	8624	
1010 INTRA-EC		100621	25180	15822	18820	9671	7141	16895	1622	3800	1470	1010 INTRA-CE		211169	63524	36149	44886	19621	15732	28710	2810	6794	
1011 EXTRA-EC		7342	2768	1206	412	420	874	947	36	974	8	1011 EXTRA-CE		21774	6918	4036	1305	1641	2532	3404	94	1631	
1020 CLASS 1		7168	2732	1137	343	420	571	947	36	874	8	1020 CLASSE 1		21640	6821	3965	1239	1641	2532	3404	94	1631	
1021 EFTA COUNTR.		4156	2507	321	91	134	28	85	31	952	7	1021 A E L E		9460	5838	853	295	274	75	245	32	1728	
1030 CLASS 2		68	34	31	2			1				1030 CLASSE 2		130	94	29	7						
1040 CLASS 3		107	2	38	67							1040 CLASSE 3		103	2	42	59						
52.2.9 POLYURETHANES IN OTHER FORMS (INCLUDING WASTE AND SCRAP)												52.2.9 POLYURETHANES SOUS D'AUTRES FORMES,DECHETS											
001 FRANCE		2263	850		277	110	827	192	1	3	3	001 FRANCE		4848	2472		563	238	1027	465	3	26	
002 BELG.-LUXBG.		7159	500	2867	478	1703		1455	1	156	3	002 BELG.-LUXBG.		23499	1559	9084	1799	4203	6842	4	168		
003 NETHERLANDS		6989	2881	526	159		2185	984	50	184	8	003 PAYS-BAS		16225	6192	1741	447		4703	2571	193	37	
004 FR GERMANY		13371		4990	2006	2291	2037	1079	325	604	39	004 RF ALLEMAGNE		38017		16155	7062	4595	3365	4523	566	1631	
005 ITALY		2585	800	1539		14	85	64	3	9	71	005 ITALIE		7673	2346	4100	48	192	468	10	33		
006 UTD. KINGDOM		1674	174	151	185	118	542	442	62		006 ROYAUME-UNI		3732	684	735	460	272	344	1024	210	3		
007 IRELAND		1069	5			1	8	1055			007 IRLANDE		2532	2	6	15	17		2492				
008 DENMARK		769	464	55	106	38	54	52	2		008 DANEMARK		2142	1474	203	103	100	128	128	6			
028 NORWAY		355				1	18			326	028 NORVEGE		222				3		38		183		
030 SWEDEN		652	41	3		3	1			603	030 SUEDE		80			34			3		667		
032 FINLAND		334	302					31			032 FINLANDE		814		44								
036 SWITZERLAND		1303	995	78	101	4	54	68		3	036 SUISSE		4453	3185	465	419	19	41			2		
038 AUSTRIA		1348	956	119	74	75	124				038 AUTRICHE		4098	3398	260	101	244	93			58		
042 SPAIN		806	8	747		48					042 ESPAGNE		1768	61	1671	3	21	12					
048 YUGOSLAVIA		480	18		448		14				048 YOUGOSLAVIE		737	4	722		11						
400 USA		847	135	138	93	90	168	211	10	2	400 ETATS-UNIS		9191	1413	1375	1001	1337	1354	2494	192	24		
732 JAPAN		27	5					21			732 JAPON		266	70	13	6			131		1		
736 TAIWAN		15						13			736 TAI-WAN		104		9		4		83		43		
1000 WORLD		42131	8135	11213	3943	4492	6148	5283	836	1964	117	1000 MONDE		121012	23117	35867	12740	11130	11310	20743	2003	3286	
1010 INTRA-EC		35887	5674	10127	3224	4271	5748	4880	824	1026	113	1010 INTRA-CE		87706	14769	32026	10470	9471	8775	17289	1806	2346	
1011 EXTRA-EC		6244	2482	1088	719	220	400	403	12	938	4	1011 EXTRA-CE		22306	8349	3842	2270	1659	1534	3453	197	940	
1020 CLASS 1		6208	2480	1085	719	220	390	389	10	934	1	1020 CLASSE 1		22160	8339	3833	2270	1655	1529	3358	194	934	
1021 EFTA COUNTR.		3990	2294	200	175	82	189	117		933	3	1021 A E L E		10056	6781	770	524	297	140	630	1	909	
1030 CLASS 2		20	2			1		14				1030 CLASSE 2		133	10	9	1						
52.2.1 EPOXIDE RESINS IN PRIMARY FORMS												52.2.1 RESINES EPOXYDES SOUS FORMES PRIMAIRES											
001 FRANCE		3612	717		289	364	1299	927	4		12	001 FRANCE		7260	1935		876	669	1527	2090	17	4	
002 BELG.-LUXBG.		1839	524	389	79	442		132	34	26	13	002 BELG.-LUXBG.		5678	1455	1372	613	1214		825	42	37	
003 NETHERLANDS		28568	9246	9996	5653		2209	1408	58	86	12	003 PAYS-BAS		60736	19069	20556	12283		5232	3247	151	47	
004 FR GERMANY		21726		4877	7298	3542	949	4115	89	836	20	004 RF ALLEMAGNE		52983		12458	16415	9482	3115	9053	206	2112	
005 ITALY		2718	1394	933		266		59	4		29	005 ITALIE		6009	3017	2125		592	80	138			
006 UTD. KINGDOM		2699	536	1262		33		62			006 ROYAUME-UNI		6195	1336	2771	333	573	204		758			
007 IRELAND		86				3		79			007 IRLANDE		548						501				
008 DENMARK		666	136	2				127	36	365	008 DANEMARK		2382	534		9	47	76	489		25		
028 NORWAY		538				69		209			028 NORVEGE		1088	387					49		563		
030 SWEDEN		666	228								030 SUEDE		1088	387									
036 SWITZERLAND																							

Tab. 1

Import

January - December 1983 Janvier - Décembre

Origin / consignment Origine / provenance	Quantity 1000 kg										Quantités	Origin / consignment Origine / provenance	Value 1000 ECU										Valeurs
	SITC	EUR 10	Deutschland	France	Italia	Nederland	Belg.-Lux.	UK	Ireland	Danmark			Ελλάδα	CTCI	EUR 10	Deutschland	France	Italia	Nederland	Belg.-Lux.	UK	Ireland	
522.89 EPOXIDE RESINS IN OTHER FORMS (INCLUDING WASTE AND SCRAP)																							
001 FRANCE	1359	61		139	11	995	150			3		001 FRANCE	2718	154		266	506	1432	349		11		
002 BELG.-LUXBG.	3457	1462	722	251	264		670	83	15			002 BELG.-LUXBG.	4863	1753	1020	633	412		922	101	22		
003 NETHERLANDS	800	269	137	75			120		2			003 PAYS-BAS	3319	1219	702	201		743	438	6	10		
004 FR GERMANY	2498		1492	513	103		115	122	3	148		004 RF ALLEMAGNE	8594		5178	1171	575	776	581	13	300		
005 ITALY	309	39	189				10	71				005 ITALIE	634	58	381			196					
006 UTD. KINGDOM	631	36	100	76	11		12			386	10	006 ROYAUME-UNI	4109	1201	1988		252	84	28	316	527	31	
007 IRELAND	47	1										007 IRLANDE	336										
030 SWEDEN	326		28	1	5		44				276	030 SUEDE	261	3	14		19		316		112		
036 SWITZERLAND	294	127	102	14	43		6					036 SUISSE	1903	1017	642	100	107	29	68		3		
038 AUSTRIA	210	210					57					038 AUTRICHE	1247	957	4	6		278				2	
042 SPAIN	31		12									042 ESPAGNE	178	87	81	7			2				
400 USA	753	83	197	69	216	106	53	26	3			400 ETATS-UNIS	7128	1219	2023	915	1288	546	972	150	15		
1000 WORLD	10832	2315	2982	1140	655	1499	1254	519	488			1000 MONDE	35519	7753	12074	3559	3008	3850	3922	817	536		
1010 INTRA-EC	9112	1869	2643	1053	390	1328	1179	473	177			1010 INTRA-CE	24598	4403	9264	2523	2898	2809	646	374			
1011 EXTRA-EC	1720	447	339	87	285	171	75	48	290			1011 EXTRA-CE	10920	3351	2808	1038	1428	854	1112	171	162		
1020 CLASS 1	1709	436	339	87	265	171	75	48	290			1020 CLASSE 1	10859	3284	2808	1038	1422	854	1112	171	162		
1021 EFTA COUNTRY.	918	338	130	15	48	65	14	20	288			1021 A E L E	3468	1983	696	105	132	307	75	21	147		
522.70 SILICONES																							
BL: CONF. FOR COUNTRY 058																							
001 FRANCE	8952	3806		1472	526	893	1904	8	170	173		001 FRANCE	35683	13514		6454	2261	2812	9339	27	682	594	
002 BELG.-LUXBG.	11671	5696	711	1764	455		2744	60	213	28		002 BELG.-LUXBG.	54041	26529	3080	5801	2133	14749	295	132	102		
003 NETHERLANDS	4435	947	1383	836		608	674	3	182			003 PAYS-BAS	22482	4669	6640	3188		4944	43	644	6		
004 FR GERMANY	15598		3950	4517	1421	2441	2594	7	400	214		004 RF ALLEMAGNE	67223		16791	17433	9389	9669	10651	313	2025	952	
005 ITALY	459	156	142	85	27		18			23		005 ITALIE	1284	427	484		164	56	44		4	85	
006 UTD. KINGDOM	15598	2663	1229	885	564	9873		293	76	13		006 ROYAUME-UNI	54729	11972	4974	3986	2354	29728		1197	445	73	
007 IRELAND	121	62	3	1		41				13		007 IRLANDE	665	348	20	25		7	237		28		
008 DENMARK	71	7	2	25	22	15						008 DANEMARK	401	70	3	20	65	70	169		4		
030 SWEDEN	47	9	5	3	13		13		16			030 SUEDE	267	113	24	13	10	37	1	70			
036 SWITZERLAND	1053	864	128	34	1	3	5		11	7		036 SUISSE	3931	3129	455	740	39	3	56		30		
038 AUSTRIA	260	24	27	208	24	1	3					038 AUTRICHE	1021	169	75	106	2						
042 SPAIN	296	85	108	66								042 ESPAGNE	822	250	75	314	177	2				1	
058 GERMAN DEM.R	219	60	128	128			18		13			058 RD ALLEMANDE	615		110		434		42		29		
400 USA	4274	136	57	35	1809	671	1455	22	79	6		400 ETATS-UNIS	27938	1773	857	733	8934	3877	11246	199	260	57	
404 CANADA	229	219					10					404 CANADA	276	249		2	1	24					
732 JAPAN	109	38	7	34	2	11	17					732 JAPON	1773	507	184	640	46	77	281	35	1	2	
1000 WORLD	63447	14722	7721	9639	5111	14552	9504	458	1188	492		1000 MONDE	273384	63843	33773	39514	26088	48520	51825	2111	5745	1955	
1010 INTRA-EC	56911	13339	7418	9278	3078	13885	7980	438	1044	473		1010 INTRA-CE	238487	57629	31952	36587	44509	40132	1878	5232	1844		
1011 EXTRA-EC	6536	1383	303	421	2033	686	1524	22	145	18		1011 EXTRA-CE	36885	6213	1780	2615	4011	11893	235	494	111		
1020 CLASS 1	6300	1382	331	421	1906	686	1504	22	132	18		1020 CLASSE 1	36172	6205	1623	2615	9295	4011	11832	235	465	91	
1021 EFTA COUNTRY.	1395	902	133	243	28	4	23		53	8		1021 A E L E	5328	3426	481	927	132	53	73		203	32	
1040 CLASS 3	220	60		128			18		13			1040 CLASSE 3	623	4		110	434		46		29		
522.80 NON EXCHANGERS OF THE CONDENSATION, POLYCONDENSATION OR POLYADDITION TYPE																							
001 FRANCE	258	18		49	129	5	57					001 FRANCE	671	27		176	282	14	169		3		
002 BELG.-LUXBG.	67		44		23							002 BELG.-LUXBG.	122		64		58						
003 NETHERLANDS	131	3		63		64						003 PAYS-BAS	182	3	1	41		131				6	
004 FR GERMANY	349			85	26	183		12		20		004 RF ALLEMAGNE	822	22	111	35	459		23	117			
005 ITALY	58	42	5			1		11				005 ITALIE	141	87	20		32						
006 UTD. KINGDOM	76	12	19		20			24				006 ROYAUME-UNI	306	147	22		35	8		91	3		
400 USA	89	1	54			14		20				400 ETATS-UNIS	819	99	425	2	129	119		33			
1000 WORLD	1047	81	135	198	198	278	99	24	13	21		1000 MONDE	3122	396	573	335	422	744	375	91	62	124	
1010 INTRA-EC	939	74	70	196	198	284	79	24	13	21		1010 INTRA-CE	2244	264	130	327	814	256	91	28	124		
1011 EXTRA-EC	107	7	65	1		14	20					1011 EXTRA-CE	878	132	448	8	12	131	119		43		
1020 CLASS 1	107	7	65	1		14	20					1020 CLASSE 1	878	132	443	8	12	131	119		33		
522.90 OTHER CONDENSATION, POLYCONDENSATION OR POLYADDITION PRODUCTS																							
BL: CONF. FOR COUNTRY 058, POLYETHER ALCOHOLS, OTHER THAN POLYETHYLENEGLYCOLS, IN LIQUID, PASTE, BLOCK, LUMP, GRANULE, FLAKE, POWDER, OR SIMILAR BULK FORM																							
001 FRANCE	17819	6876		5747	1922	717	2345		98	114		001 FRANCE	24549	9598		7284	2535	1184	3450	3	307	188	
002 BELG.-LUXBG.	101982	42405	19536	12638	13623		10395		2688	375		002 BELG.-LUXBG.	125115	47485		28703	15311	14823	13911	492	4038	472	
003 NETHERLANDS	155958	40667	37273	29022		15090	25609		6578	1401		003 PAYS-BAS	253787	86342	58374	42777		19110	46462	186	9078	1438	
004 FR GERMANY	70819		22268	24971	7116	5435	5661	159	3885	1324		004 RF ALLEMAGNE	139899		38636	57090	11059	11183	12272	400	6897	2362	
005 ITALY	871	4298		421	260	295		49	80	670		005 ITALIE	14480	5857	4176		949	969	1199	57	264	1009	
006 UTD. KINGDOM	12282	5232	2287	823	1543	443		901	979	74		006 ROYAUME-UNI	22537	8632	3771	1928	4190	856	1483	1569	108		
007 IRELAND	485	26	1	4	3			451				007 IRLANDE	2637	501	29	126	23		1956		1		
008 DENMARK	563	336	10	140	20		57					008 DANEMARK	1766	1368	78	188	17		114				
028 NORWAY	128	5		10	23		24		8	2		028 NORVEGE	220	5	74	13	43	26			127	4	
030 SWEDEN	1091	66	36	28	223		89		600	81		030 SUEDE	1692	104	76	119	107	64	520	35	21	295	
036 SWITZERLAND	1517	362	280	55	47	30	145		5			036 SUISSE	4099	1210	728	54	1190	54	81	170	18	8	
038 AUSTRIA	1439	813	10	352	13	84	66			89		038 AUTRICHE	4829	2541	54	1190	54					283	
040 PORTUGAL	10	1										040 PORTUGAL	218	24		188							
042 SPAIN	6224	689	1548	835	2361	776		13				042 ESPAGNE	5510	615	1370	70	1982	721	9	11	1	1	
048 YUGOSLAVIA	4285	191	26	4022	44			2				048 YUGOSLAVIE	3683	176	5	3357	138						
058 GERMAN DEM.R	370	68		110			194					058 RD ALLEMANDE	280		57			147					
060 POLAND	900	900										060 POLOGNE	621										
400 USA	28429	807	1286	637	16336	2385	6724	31	219	4		400 ETATS-UNIS	106044	5320	5083	5904							

Tab. 1

Import

January - December 1983 Janvier - Décembre

Origin / consignment Origine / provenance	Quantity 1000 kg										Quantités Ελλάδα	Origin / consignment Origine / provenance	Value 1000 ECU										Valeurs Ελλάδα	
	SITC	EUR 10	Deutschland	France	Italia	Nederland	Belg.-Lux.	UK	Ireland	Danmark			CTCI	EUR 10	Deutschland	France	Italia	Nederland	Belg.-Lux.	UK	Ireland	Danmark		
582.0											582.0													
1000 WORLD		414538	104489	87579	80058	43994	25347	52230	1439	15237	4163	1000 MONDE		725696	171879	141721	137795	86520	53097	101132	3241	24004	6307	
1010 INTRA-EC		368878	100059	84072	73344	24849	21948	44813	1352	14306	3957	1010 INTRA-CE		594757	159764	133768	124704	33597	33304	79285	2621	22155	5579	
1011 EXTRA-EC		4570	4450	3308	6714	19145	3353	7416	86	832	206	1011 EXTRA-CE		130927	12118	7954	13091	82524	19782	21857	618	1848	728	
1020 CLASS 1		44436	3502	3442	6585	19104	3387	7221	86	831	172	1020 CLASSE 1		129732	11382	7894	12959	52883	19790	21807	618	1846	653	
1021 EFTA COUNTR.		4259	1248	327	960	305	226	257	36	708	27	1021 A E L E		11330	3689	861	2607	426	689	917	70	1068	583	
1030 CLASS 2		87	36	1	19	1		3			172	1030 CLASSE 2		232	90	3	45	2	1	14			2	
1040 CLASS 3		1322	912	66	110	40				194	85	1040 CLASSE 3		962	643	57	76	39	147				75	
583.11 POLYETHYLENE IN PRIMARY FORMS BL: CONF. FOR COUNTRY USE, POLYETHYLENE FOR MOULDING OR EXTRUDING, DENSITY MIN 0.94 G/CM3											583.11 POLYETHYLENE SOUS FORMES PRIMAIRES BL: CONF. POUR LE PAYS USE, LE POLYETHYLENE POUR MOULAGE OU EXTRUSION, MASSE VOLUMIQUE MIN. 0,94 G/CM3													
001 FRANCE		402731	121232		107517	22258	49730	61881	4424	17917	17772	001 FRANCE		340868	103486		86667	19482	43541	53907	3915	15197	14693	
002 BELG.-LUXBG.		600281	196753	118550	100560	50921		84565	4054	16870	17978	002 BELG.-LUXBG.		162768		102482	80517	41878	79005	3918	15486	16039		
003 NETHERLANDS		542403	168183		45371		119848	100431	4137	10918	18119	003 PAYS-BAS		451846	138440		65752	37826	97880	3543	86739	10631		
004 FR GERMANY		363117		71642	88314	37980	69525	46425	7682	27765	13483	004 RF ALLEMAGNE		329992		66607	83235	33260	54760	44169	7556	27391	13014	
005 ITALY		134467	58022	20986	5318	6930		14234	178	581	28238	005 ITALIE		110945	47096	16303	44438	6072	12018	208	578	24234		
006 UTD. KINGDOM		49853	11490	6893	2303	2500	5609			4003	1390	006 ROYAUME-UNI		56742	14159	7419	1841	2497	8707	16755	4058	1306		
007 IRELAND		549	31			7		426			85	007 IRLANDE		843	49		6			591		197		
008 DENMARK		2267	890		355	605	64	20		90	008 DANEMARK		1899	728	181	313	387	137	48		105			
028 NORWAY		83623	24622	3008	5713	540	23271		17434		62	028 NORVEGE		70250	21105	2353	7847	375	19579		14212	53		
030 SWEDEN		119988	28770	17827	7560	1881	2849	30276	1247	26482	2116	030 SUEDEN		119580	33002	17651	7445	1557	2782	29427	1248	24427	2421	
032 FINLAND		22291	4571	2	57	46	101	3815		20	13679	032 FINLANDE		18544	3704	3	63	103	3445	20	11483			
036 SWITZERLAND		4969	2339	732	64	319	31	39		43	375	036 SUISSE		8625	3609	964	818	438	65	58		333	279	
038 AUSTRIA		131296	50756	9951	50703	2144	529	5417		9462	2334	038 AUTRICHE		107022	43685	8147	39635	1644	431	4826	1	7899	1752	
040 PORTUGAL		18687	3239	6804	3317	2352	154	2781		40	3618	040 PORTUGAL		14408	2368	4957	2496	2082	125	2344	58			
042 SPAIN		18689	7056	899	3781	73	1193	286		28	1785	042 ESPAGNE		14163	5116	714	2936	64	910	259	28	1229	2907	
044 GIBRALTAR		405			405						20	044 GIBRALTAR		213										
048 YUGOSLAVIA		9013	1393		151					63	113	048 YOUgoslavIE		6580	1106		5342	70					42	
052 TURKEY		401	18	270							052 TURQUIE		236		153								70	
056 SOVIET UNION		59987	33244	7175	13641	5250	64	493		493	056 URSS		32480	19400	3796	72	5900	3082	41	269		269	24	
068 GERMAN DEM.R		27693		13606	4637	8624		206		620	285	068 RD ALLEMANDE		17699		8510		3036	5654		118		383	
060 POLAND		9577	4577		1445			566		2704	1830	060 Pologne		6133	2955		807			409		1793	169	
062 CZECHOSLOVAK		23105	14208	576	1744		1680	1071		2216	618	062 TCHECOSLOVAQ		13796	8690	383		1107	576	562		1363	1116	
064 HUNGARY		2051	710	96			611	19			064 HONGRIE		1357	429	138			249	14				627	
066 ROMANIA		1257	1255					2			066 ROUMANIE		849	839						10				
068 BULGARIA		424	46		102	67					068 BULGARIE		2700	22		17		44	40				2577	
208 ALGERIA		1166		1166							208 ALGERIE		401		401									
390 SOUTH AFRICA		329	30	1	296						390 SUD AFRIQUE		268	45		245								
400 USA		30894	2019	2090	198	6246	4093	15815	96	96	239	400 ETATS-UNIS		41481	4582	2090	352	6029	6436	21277	214	297	204	
404 CANADA		25369	4581	1179	2643	1771	895	9491	164	3545	1090	404 CANADA		25099	3917	1007	2374	1281	694	11569	193	3108	976	
508 BRAZIL		982	360			438	84	100			508 BRESIL		768	268				363	69					
528 ARGENTINA		21197	4101	719	506	14510	1128			231	528 ARGENTINE		14015	2766	555	381	9223	853						
624 ISRAEL		8322	627	339	1546	1586	295	3143	216		370	624 ISRAEL		7187	702	316	1134	1522	237	2767	246	237	263	
644 QATAR		2022			2022						644 QATAR		1159		1	1158								
647 U.A.E. EMIRATES		253			253						647 EMIRATS ARAB		149		77	149								
732 JAPAN		618	776	41	14		6	53		25	732 JAPON		1237	889		31	13	11	184				32	
800 AUSTRALIA		2826	4					2822			800 AUSTRALIE		5202	5					5196					
958 NOT DETERMIN		129					116				958 NON DETERMIN		159					154					6	
1000 WORLD		2727939	745257	368394	435122	178527	280335	417050	38732	156721	107801	1000 MONDE		2325876	625988	311976	362366	141788	233953	378571	38371	139354	93509	
1010 INTRA-EC		2095705	654700	301909	344448	119589	252105	317993	36161	175035	90767	1010 INTRA-CE		1795129	466726	259745	290589	101826	211095	276487	35800	72549	80112	
1011 EXTRA-EC		632108	190557	68484	90678	83938	28113	89057	2572	78698	17023	1011 EXTRA-CE		53058	159261	82232	71777	39882	22703	102804	2471	65205	13393	
1020 CLASS 1		469793	131203	42901	86138	20702	10388	94017	1638	72915	9991	1020 CLASSE 1		431847	123161	38116	68811	17895	11931	98184	1822	63029	8718	
1021 EFTA COUNTR.		380631	115314	38324	71413	12455	4204	65540	1350	67444	4887	1021 A E L E		337128	107489	34074	57304	10458	3880	59678	1367	58354	4504	
1030 CLASS 2		34319	6314	2225	4413	16667	1514	3330		231	399	1030 CLASSE 2		2306	3766	1272	2855	1172	2884	264	237	286		
1040 CLASS 3		127998	64041	21458	126	21569	16211	1721		699	6633	1040 CLASSE 3		75032	32335	12844	110	10795	9599	1036		3540	4368	
583.12 POLYETHYLENE IN THE FORM OF MONOFIL, SEAMLESS TUBES, RODS, STICKS OR PROFILE SHAPES											583.12 POLYETHYLENE SOUS FORME DE MONOFILS, ETC.													
001 FRANCE		2387	301		531	133		601		3	40	001 FRANCE		5714	1244		1091	258	1223	1760	6	127	5	
002 BELG.-LUXBG.		14216	2478	3943	386	6509		682		52	154	002 BELG.-LUXBG.		34670	1									

Tab. 1

Import

January - December 1983 Janvier - Décembre

Origin / consignment Origine / provenance	Quantity 1000 kg									Quantités	Origin / consignment Origine / provenance	Value 1000 ECU									Valeurs			
	SITC	EUR 10	Deutschland	France	Italia	Nederland	Belg.-Lux.	UK	Ireland			Danmark	Ελλάδα	CTIC	EUR 10	Deutschland	France	Italia	Nederland	Belg.-Lux.		UK	Ireland	Danmark
583.21											583.21													
068 BULGARIA		783	2		379	20					382	068 BULGARIE		364	1		73	11						279
390 SOUTH AFRICA		155	25		130							390 AFR. DU SUD		109	22		87							
400 USA		4172	178	138	824	91	1359	1488				400 ETATS-UNIS		5297	359	239	506	510	944	2474	238	23	4	
732 JAPAN		342	23	84	30	2	200	2				732 JAPON		870	68	137	131	5	513	15			1	
1000 WORLD		754570	189282	74731	177064	25888	98295	119857	10919	43559	14995	1000 MONDE		821903	160667	84814	131043	20901	77134	106904	8960	37498	12984	
1010 INTRA-EC		653834	151096	68050	156102	20020	90699	107344	10780	35948	13785	1010 INTRA-CE		540342	128538	59329	117292	16320	71527	94977	9662	30681	11838	
1011 EXTRA-EC		100736	38186	6881	20962	5868	7596	12513	139	7611	1200	1011 EXTRA-CE		81580	32031	6485	13760	4581	5607	11827	258	6834	1047	
1020 CLASS 1		92497	33455	6542	20278	4677	6546	12408	139	7590	462	1020 CLASSE 1		76987	29273	5461	3905	5365	11867	238	6819	487		
1021 EFTA COUNTR.		84244	32301	6416	16838	4493	5281	10885	7	7578	445	1021 A E L E		69003	28079	5084	11988	3327	3901	8339	20	6796	469	
1030 CLASS 2		167	42	16	1	1	15	51				1030 CLASSE 2		145	67	7	16	3	20	32				
1040 CLASS 3		8074	4668	23	643	1190	738	54		22	738	1040 CLASSE 3		4427	2691	17	223	672	222	27		16	559	
583.22 POLYPROPYLENE IN THE FORM OF PLATES, SHEETS, FILM, FOL. OR STRIP												583.22 POLYPROPYLENE EPLAQUES,FEUILLES,PELLETC												
001 FRANCE		5915	1478		1708	585	683	887	122	357	97	001 FRANCE		17645	4229		4172	1580	2577	3732	213	958	184	
002 BELG.-LUXBG.		30944	8425	5102	6939	3403		6480	295	321	78	002 BELG.-LUXBG.		19599	23897	13521	11011	11020		17659	720	924	237	
003 NETHERLANDS		5431	1322	1226	153			710	56	452	119	003 PAYS-BAS		12965	31	2418	281		4410	1663	165	831	197	
004 FR GERMANY		23638		5978	3796		3900	1578	5019	378	151	004 RF ALLEMAGNE		16109		15135	10291	11488	3918	13838	1153	5408	380	
005 ITALY		8597	1799	4510	5978	492		994	761	17	172	005 ITALIE		22378	4946	10970		1155	2281	2065	55	485	421	
006 UTD. KINGDOM		9348	655	1542	248	4913			733	1018	119	006 ROYAUME-UNI		25673	1682	4007	442	627	13212		1870	3490	343	
007 IRELAND		204	53	6	3			143		57		007 IRLANDE		576	190	10		6	3	376	6			
008 DENMARK		92	18	11	3			57		3		008 DANEMARK		320	82	47		13		170				
028 NORWAY		192	3		1			3		13		028 NORVEGE		413	7			3		170	6	273		
030 SWEDEN		1361	52	9	28			965	9	282		030 SUEDE		2038	1490	55	116	40	1203	24	420			
032 FINLAND		507	137	84	9			184		59		032 FINLANDE		351	351	37	118	68	489					
036 SWITZERLAND		1819	1052	474	47	11		15		15		036 SUISSE		3635	2125	929	116	41	30	123		270		
038 AUSTRIA		2681	694	112	831	368		302	6	240		038 AUTRICHE		3763	1534	122	330	514	312	555	13	383		
042 SPAIN		214	5	182	3			23		1		042 ESPAGNE		320	13	273	2	6	24	2	3			
062 CZECHOSLOVAK		935	430	314	187			1			3	062 TCHECOSLOVAQ		1398	707	420		259		2		1	9	
064 HUNGARY		245	142	3	9			11		44		064 HONGRIE		397	226	4	12	50		22		83		
400 USA		1761	302	308	103	64	729	138	71	32	14	400 ETATS-UNIS		6988	1334	1243	786	190	2123	824	318	128	47	
412 MEXICO		221	46					221				412 MEXIQUE		518	100									
508 BRAZIL		46	46									508 BRÉSIL		100	100									
624 ISRAEL		189	98		10							624 ISRAËL		140	122									
728 SOUTH KOREA		183				144		9				728 CORÉE DU SUD		244			16		225		2			
732 JAPAN		1668	323	58	144	4	119	978	6	32		732 JAPON		7429	1383	629	600	19	233	4344	36	185		
1000 WORLD		96718	17088	19742	13989	9511	10618	16983	1715	6322	754	1000 MONDE		249608	48407	49881	28414	27373	29256	47694	4721	14041	1819	
1010 INTRA-EC		84537	13747	18775	12616	8835	9560	14057	1600	5210	737	1010 INTRA-CE		220179	38941	48108	25178	25897	26401	39512	4183	12098	1783	
1011 EXTRA-EC		12159	3339	1367	1373	876	1037	2925	114	1111	17	1011 EXTRA-CE		28380	8365	3772	2235	1476	2811	8182	637	1945	97	
1020 CLASS 1		10272	2578	1050	1353	509	1015	2572	108	973	14	1020 CLASSE 1		29223	7036	3344	2200	942	2766	7601	522	1773	47	
1021 EFTA COUNTR.		6588	1937	678	887	441	182	1529	28	908		1021 A E L E		11361	4282	1457	483	394	2399	187	1457			
1030 CLASS 2		182	44	11	1			232		6		1030 CLASSE 2		1630	144	23	23	225	54	642	15			
1040 CLASS 3		1305	593	317	223			21		139	3	1040 CLASSE 3		1944	954	428	12	309		39		172	9	
583.26 POLYPROPYLENE IN OTHER FORMS (INCLUDING WASTE AND SCRAP)												583.26 POLYPROPYLENE SOUS D'AUTRES FORMES,DECHETS												
001 FRANCE		6987	391		5278	701	179	370		58	12	001 FRANCE		3888	417		2422	208	311	441	1	65	23	
002 BELG.-LUXBG.		8354	1800	677	2415	538		750	16	85	273	002 BELG.-LUXBG.		4945	1888	326	979	302	1235	20	71	124		
003 NETHERLANDS		2776	358	105	538		753	996	7	19		003 PAYS-BAS		5714	306	188	308		485	6	35			
004 FR GERMANY		7487		351	5177	625	542	617	133	1	25	004 RF ALLEMAGNE		5714		830	1748	627	920	1153	63	301	69	
005 ITALY		2580	493	868	431	195		492				005 ITALIE		3882	996	1320		443	295	821		6		
006 UTD. KINGDOM		2479	44	78	566	375		418	936	43	23	006 ROYAUME-UNI		2918	90	129	206	466	338		1636	37	14	
007 IRELAND		216	3		12			201		3		007 IRLANDE		344	15	1		1	312		15			
008 DENMARK		4088		3919	59	22		19		7		008 DANEMARK		308	9	125	16	16	17	76	46			
028 NORWAY		195	10	4	46			25		70		028 NORVEGE		332	11	13	20	162	49	46	31			
030 SWEDEN		284	28	2	13			6		4		030 SUEDE		742	6	392	16	6	482	13	2			
032 FINLAND		1072	42	2	948			61		7		032 FINLANDE		1681	133	370	544	25	420		172	16		
036 SWITZERLAND		2415	117	301	1384	14		86		6		036 SUISSE		1081	229	370	544	25	420		106	13		
038 AUSTRIA		100	2	10	1		504	86				038 AUTRICHE		139	31	21	5	18	3	61				
042 SPAIN		2598	1788	21	351	132		308				042 ESPAGNE		454	206	31	71	57	89					
062 CZECHOSLOVAK		511	358		110			7				062 TCHECOSLOVAQ		127	68	8	8	41	12					
064 HUNGARY		5358	398																					

Origin / consignment Origine / provenance	Quantity 1000 kg										Origin / consignment Origine / provenance	Value 1000 ECU													
	SITC	EUR 10	Deutschland	France	Italia	Nederland	Belg.-Lux.	UK	Ireland	Danmark		Ελλάδα	CTCI	EUR 10	Deutschland	France	Italia	Nederland	Belg.-Lux.	UK	Ireland	Danmark	Ελλάδα	Valeurs	
883.01												883.01													
009 GREECE	299	229	43				4	23				009 GRECE	288	219	41			11	17						
028 NORWAY	2171	64		342	24		1	111		1629		028 NORVEGE	2615	58		442	17	1	242			1856			
030 SWEDEN	16275	6537	22	139	2772	37	3893	45	2840			030 SUEDE	15689	5931	37	71	2688	35	3756	46		3127			
032 FINLAND	2826	305		100	820	252	611		738			032 FINLANDE	2831	326		71	831	276	588			729			
036 SWITZERLAND	2289	1041	343	558	109	52	157	17	12			036 SUISSE	2280	1112	329	603	156	144	428	56		32			
038 AUSTRIA	1109	147	22	377	131	3	121		133			038 AUTRICHE	1248	348	20	320	109	6	250			194			
040 PORTUGAL	18	18										040 PORTUGAL	126	74	20	32									
042 SPAIN	14437	424	7528	4683	512	583	707					042 ESPAGNE	17898	397	7898	6957	781	828	997						
048 YUGOSLAVIA	1854			1453							401	048 YOUGOSLAVIE	1849											546	
058 SOVIET UNION	6821	42	4108	140			2479	32			20	058 U.R.S.S.	4813	40	2947	130		1453	26					17	
058 GERMAN DEM.R	225			4			203					058 RD.ALLEMANDE	142			6	4	121				11			
062 CZECHOSLOVAK	2078	645	126	185	1107		174		15			062 TCHECOSLOVAK	1585	483	126		143	818	2			13			
064 HUNGARY	763	299		79	250						40	064 HONGRIE	581	240	1		233	74							
066 ROMANIA	1594	1275		114	114		21			105	105	066 ROUMANIE	1248	1018		64	92	19				55			
404 CANADA	10115	1964	1027	1745	1587	1352	2276	88	35		41	404 ETATS-UNIS	19610	404	1789	2014	4688	2496	4261	221	84		73		
412 MEXICO	166	122										412 MEXIQUE	818	23		449			121						
508 BRAZIL	1313	358	504		396	55						508 BRESIL	1342		599			370	50						
732 JAPAN	1579	469	87	524	90	62	234		113			732 JAPON	2779	876	147	752	184	120	433			267			
736 TAIWAN	66	16					50					736 T'AI-WAN	342	35					307						
977 SECRET CTRS.	552				552							977 SECRET	896					896							
1000 WORLD	1093945	348673	209970	158236	87105	86736	135433	15777	35586	6429	6429	1000 MONDE	1217551	394090	232668	173777	101819	89320	160115	17176	41872	6714			
1010 INTRA-EC	1028633	334589	196180	147747	89259	80345	127051	15628	30056	5801	5801	1010 INTRA-CE	1138182	378670	218755	160585	90423	82873	148484	16853	35559	5980			
1011 EXTRA-EC	68724	14105	13790	10489	7283	6359	8382	150	530	628	628	1011 EXTRA-CE	73451	15420	13919	19199	10501	8429	11632	323	6313	733			
1020 CLASS 1	53446	11307	9052	10158	6346	2341	8149	150	5500	443	443	1020 CLASSE 1	68181	13149	10240	12888	9658	3907	5274	102	5938	622			
1021 EFTA COUNTR.	24857	8413	410	1534	3857	344	4884	62	5352	1	1	1021 A E L E	1021	7849	406	1539	3799	482	5274	102	5938	622			
1030 CLASS 2	1720	499	504	84	396	55	182					1030 CLASSE 2	2090	469	599	101	370	50	501						
1031 ACP (63)	87						3					1031 ACP (63)	105			100		5							
1040 CLASS 3	11564	2300	4234	248	552	3963	53		30	184	184	1040 CLASSE 3	8199	1802	3074	204	472	2466	46		24	111			
883.02 POLYSTYRENE AND ITS COPOLYMERS, IN THE FORM OF MONOFL, SEAMLESS TUBES, RODS, STICKS OR PROFILE SHAPES												883.02 POLYSTYRENE,COPOLYMERES EN MONOFILA, ETC.													
001 FRANCE	2727	26		244	51	134	2228	1	10		33	001 FRANCE	5046	137		470	127	390	3821	6	38		57		
002 BELG.-LUXBG.	1284	57	623	70	393		56	2	83			002 BELG.-LUXBG.	2947	140	1773	104	699	67	27	117					
003 NETHERLANDS	1598	88	316	26	201	140	689	138	83			003 PAYS-BAS	2372	106	611	37	189	174	88	1167					
004 FR GERMANY	2966	378	671	116	541	407	684	189	684			004 RF ALLEMAGNE	4395	418	874	239	724	652	285	1203					
005 ITALY	1031	69	260	14	50	65	573					005 ITALIE	2024	166	772	24	92	90		880					
006 LTD. KINGDOM	1514	216	229	285	14	54	646	70	646			006 ROYAUME-UNI	2182	276	505	349	76	81		106	767				
028 NORWAY	719			621					98			028 NORVEGE	627			512						115			
030 SWEDEN	119			18	21		10		23			030 SUEDE	231	20	6	9		31			84				
032 FINLAND	360	20	3	295	24		18	6				032 FINLANDE	283			219		24	33	19	21				
036 SWITZERLAND	75	4		18	1		52					036 SUISSE	166	33		12		6	102						
042 SPAIN	99		32	46			21					042 ESPAGNE	103		44	35			32						
400 USA	200	2	1	173	4	18	2					400 ETATS-UNIS	415	32	21	250	23	44	24			13			
1000 WORLD	12828	495	1857	2532	647	1039	3013	425	2786	34	34	1000 MONDE	21043	949	4217	2936	1280	1584	5087	569	4384	57			
1010 INTRA-EC	11202	455	1808	1363	591	979	2909	399	2684	34	34	1010 INTRA-CE	19072	826	4082	1903	1167	1477	4876	513	4171	57			
1011 EXTRA-EC	1627	40	50	169	60	104	26		122			1011 EXTRA-CE	1872	123	136	1033	93	107	211	56	213				
1020 CLASS 1	1616	39	40	1169	60	104	26		122			1020 CLASSE 1	1922	122	88	1033	93	107	211	55	213				
1021 EFTA COUNTR.	1317	37	5	950	53	43	81		26			1021 A E L E	1392	89	14	748		61	155			200			
883.03 POLYSTYRENE AND ITS COPOLYMERS, IN THE FORM OF PLATES, SHEETS, FILM, FOIL OR STRIP												883.03 POLYSTYRENE,COPOLYMERES E.PLAQUES,FEUIL,ETC													
001 FRANCE	10519	3996		2475	475	1717	1654	120	29		53	001 FRANCE	18042	8018		3284	1060	2899	2460	164	54	103			
002 BELG.-LUXBG.	16562	4581	5291	571	2770		2751	235	357			002 BELG.-LUXBG.	30999	8848	9877	1176	4804	5312	434	723					
003 NETHERLANDS	13936	7167	1793	416	2823	1561	1126	38	530			003 PAYS-BAS	30726	15739	4879	818	6638	1876	52	913					
004 FR GERMANY	29184		11493	2202	9192	2674	158	1788	1788		116	004 RF ALLEMAGNE	51932		21576	5074	11850	3964	6059	185	2944	280			
005 ITALY	4563		2130	243	244		24				53	005 ITALIE	9107	2744	4443		506	49							
006 LTD. KINGDOM	2772	275	595	286	497	194	892	30			3	006 ROYAUME-UNI	5638	490	1247	807	639	484		1846	123				
007 IRELAND	2696	212		209	2	211	2182					007 IRLANDE	4968	451	3	172	25	457	3857			1			
008 DENMARK	1195	1087	11	22	16	10	35	14				008 DANEMARK	969	750	36	14	40	32	73	24					
028 NORWAY	478	108			3	306	1	50				028 NORVEGE	1099	234	18		8	741	8	90					
030 SWEDEN	960	320																							

Origin / consignment Origine / provenance	Quantity 1000 kg										Origin / consignment Origine / provenance	Value 1000 ECU											
	SITC	EUR 10	Deutschland	France	Italia	Nederland	Belg.-Lux.	UK	Ireland	Danmark		Ελλάδα	CTCI	EUR 10	Deutschland	France	Italia	Nederland	Belg.-Lux.	UK	Ireland	Danmark	Ελλάδα
58410												58410											
1000 WORLD	60196	12754	8169	13913	9024	3795	6501	2949	2734	3357	1000 MONDE	241433	51583	25435	44216	32010	22417	28965	11669	12784	12354		
1010 INTRA-EC	50420	10286	5741	10701	6568	2845	4087	2917	2472	2803	1010 INTRA-CE	206170	44237	22614	34820	30703	18069	22436	11534	11613	10144		
1011 EXTRA-EC	9462	2468	428	3212	144	948	1415	31	262	554	1011 EXTRA-CE	34711	7345	3221	9384	792	4329	6529	1336	1172	2209		
1020 CLASS 1	7867	1407	423	3051	133	885	1168	30	282	490	1020 CLASSE 1	31120	4939	2805	9074	747	4205	5871	110	1171	2209		
1021 EFTA COUNTR.	2752	656	199	894	35	99	645	22	72	130	1021 A E L E	11714	2212	883	3945	143	464	2932	42	246	847		
1030 CLASS 2	1337	1020	4	72	7	33	196	1	1	4	1030 CLASSE 2	3184	2340	15	153	30	96	509	27	14	14		
1040 CLASS 3	256	43		89	4	28	32			60	1040 CLASSE 3	406	66		157	15	21	49			98		
58421 CELLULOSE NITRATES, NON-PLASTICIZED											58421 NITRATES DE CELLULOSE NON PLASTIFIES												
001 FRANCE	4635	1017		939	317	1696	652		4	10	001 FRANCE	10146	1758		1815	695	4580	1264		8	28		
002 BELG.-LUXBG.	75	2		69			4			002 BELG.-LUXBG.	110	4		104			2						
003 NETHERLANDS	73	34					2			003 PAYS-BAS	235	154					16				60		
004 FR GERMANY	5277		320	1587	983	1212	506	26	480	163	004 RF ALLEMAGNE	11006		581	3798	1764	2462	1014	52	801	534		
006 UTD. KINGDOM	407	32	127	79	63					5	006 ROYAUME-UNI	657	47	186	160	86	1				11		
028 NORWAY	430	102		6	168			17		137	028 NORVEGE	1609	430		12	579		63			525		
030 SWEDEN	67		5		20						030 SUEDE	162		9		45					33		
048 YUGOSLAVIA	1090	20		1010							048 YOUGOSLAVIE	1676		28		75							
058 GERMAN DEM.R	613			20	369			25			058 RD ALLEMANDE	755			1549	89		29					
060 POLAND	438								183		060 POLOGNE	926				445		24		228			
062 CZECHOSLOVAK	421	283		147					11		062 TCHECOSLOVAQ	548	336		196		996			14			
064 HUNGARY	280	114	14	130				22			064 HONGRIE	345	138	19	163								
624 ISRAEL	310									310	624 ISRAEL	985							27			985	
1000 WORLD	14201	1606	468	4007	1921	3454	1275	128	690	654	1000 MONDE	29415	2965	797	7859	3612	8255	2472	218	1084	2153		
1010 INTRA-EC	10469	1086	447	2573	1364	2911	1168	128	484	208	1010 INTRA-CE	22158	1964	767	5876	2544	7059	2284	218	809	635		
1011 EXTRA-EC	3733	521		1334	557	543	107		208	448	1011 EXTRA-CE	7254	1000	29	1981	1068	1198	187		275	1518		
1020 CLASS 1	1875	144		1037	188	91	81		12	137	1020 CLASSE 1	3627	529	11	1591	624	176	131		33	532		
1021 EFTA COUNTR.	540	124		27		30			12	310	1021 A E L E	1670	501	9	40	624	75	63			33		
1030 CLASS 2	310										1030 CLASSE 2	985									525		
1040 CLASS 3	1749	377	14	297	369	452	46		194		1040 CLASSE 3	2643	471	19	390	445	1020	56		242	985		
58422 CELLULOSE NITRATES, PLASTICIZED											58422 NITRATES DE CELLULOSE PLASTIFIES												
001 FRANCE	159	5		6	2	112	26			8	001 FRANCE	672	314		22	6	201	106			23		
002 BELG.-LUXBG.	63	12	21	1			23			6	002 BELG.-LUXBG.	891	134	330	40		35	337		1	11		
003 NETHERLANDS	85	4		15		10	42		2	4	003 PAYS-BAS	156	15				77			4	8		
004 FR GERMANY	2907		487	1066	78	502	309	8	219	238	004 RF ALLEMAGNE	6519		1026	2459	117	1398	514	53	436	516		
005 ITALY	57	21		22			9			5	005 ITALIE	325	174		81		1	58			11		
006 UTD. KINGDOM	262	44		6	22	4	12		1	61	006 ROYAUME-UNI	2150	126	29	1362	46	124			4	130		
036 SWITZERLAND	26	20					6				036 SUISSE	187	110					77					
038 AUSTRIA	89			79							038 AUTRICHE	137	30		107								
064 HUNGARY	282	37					17		96	132	064 HONGRIE	415	30					24		130	231		
400 USA	99	5	16	6		59	4	7		400 ETATS-UNIS	2986	67	1693	273		844	70	39					
1000 WORLD	4172	164	582	1201	84	715	525	133	335	453	1000 MONDE	14822	1024	3184	4283	170	2635	1334	446	614	932		
1010 INTRA-EC	3621	86	535	1110	84	635	495	128	229	321	1010 INTRA-CE	10770	784	1467	3889	170	1759	1155	407	459	706		
1011 EXTRA-EC	553	79		91		81	30		7	132	1011 EXTRA-CE	3850	260	1717	393		878	179	39	155	231		
1020 CLASS 1	260	41	18	91		81	12		7	10	1020 CLASSE 1	3410	230	1694	393		876	153	39	25			
1021 EFTA COUNTR.	130	33		79			8		10		1021 A E L E	363	147		107			83		25			
1040 CLASS 3	282	37					17		96	132	1040 CLASSE 3	415	30					24		130	231		
58431 CELLULOSE ACETATES, NON-PLASTICIZED											58431 ACETATES DE CELLULOSE NON PLASTIFIES												
001 FRANCE	19029	11895		6287	7	18	810		11	1	001 FRANCE	30780	19293		9957	32	20	1385		91	2		
002 BELG.-LUXBG.	2675	817		1661	115		7			20	002 BELG.-LUXBG.	6227	1739	138	4025	251	26				48		
003 NETHERLANDS	124		55	122						2	003 PAYS-BAS	287	3		275	2					7		
004 FR GERMANY	104		2	39		28	3	20		12	004 RF ALLEMAGNE	331		22	114	35	60	61			39		
005 ITALY	174	48		89			8	3		26	005 ITALIE	399	109	199	20	15	20	15			56		
006 UTD. KINGDOM	3513	1128	106	1971	255	4	5		26	21	006 ROYAUME-UNI	7745	2421	267	4366	524	19			59	31		
036 SWITZERLAND	183	12		3							036 SUISSE	799	87	24	673	2		10			2		
400 USA	27890	189	16	2463	16	17310	7858		34	2	400 ETATS-UNIS	48820	430	69	4616	71	29714	13778		134	8		
412 MEXICO	75			25		50					412 MEXIQUE	136			42								
1000 WORLD	53879	14088	272	12735	424	17422	8701	26	118	83	1000 MONDE	95761	24183	715	24080	918	29987	15279	59	314	226		
1010 INTRA-EC	25619	13888	252	10080	405	34	840	26	13	61	1010 INTRA-CE	45778	23565	617	18740	841	130	1487	59	122	217		
1011 EXTRA-EC	28231	210	20	2555	19	17359	7861		105	2	1011 EXTRA-CE	49936	618	98	5340	77	29810	13782		193	8		
1020 CLASS 1	28157	210	20	2630	19	17310	7861		105	2	1020 CLASSE 1	49798	618	98	5298	77	29716	13790		193	8		
1021 EFTA COUNTR.	256	13	4	165	1		3		70		1021 A E L E	873	92	30	673	6	1	12		59			
1030 CLASS 2	75			25		50					1030 CLASSE 2	138			42		94						
58432 CELLULOSE ACETATES, PLASTICIZED											58432 ACETATES DE CELLULOSE PLASTIFIES												
001 FRANCE	696	109		336	36	9	201		3														

Tab. 1

Import

January - December 1983 Janvier - Décembre

Origin / consignment Origine / provenance	Quantity 1000 kg										Origin / consignment Origine / provenance	Value 1000 ECU												
	SITC	EUR 10	Deutschland	France	Italia	Nederland	Belg.-Lux.	UK	Ireland	Danmark		Ελλάδα	CTCI	EUR 10	Deutschland	France	Italia	Nederland	Belg.-Lux.	UK	Ireland	Danmark	Ελλάδα	
594.02												594.02												
400 USA		4521	747	1765	1229	40	29	699	2	10		400 ETATS-UNIS	33734	5824	17407	1195	802	366	8026	13	101			
404 CANADA		94		20	74							404 CANADA	430	411	411	17			2					
1000 WORLD		18613	3793	7154	3331	942	1000	1986	285	233	89	1000 MONDE	84905	17504	40200	5179	4549	3132	12281	834	895	331		
1010 INTRA-EC		12589	2456	5210	1442	861	900	1163	272	186	89	1010 INTRA-CE	45761	8874	21867	2988	3644	2625	3910	797	725	331		
1011 EXTRA-EC		8227	1327	1948	1889	81	100	822	14	48	89	1011 EXTRA-CE	39141	8630	18332	2191	905	506	8371	36	170			
1020 CLASS 1		6126	1266	1942	1874	66	100	817	13	48		1020 CLASSE 1	38997	8594	16330	2175	838	506	8351	35	168			
1021 EFTA COUNTR.		1361	502	165	489	26	71	69	11	38		1021 A E L E	4544	2701	493	875	35	140	213	20	67			
1030 CLASS 2		36		15				8				1030 CLASSE 2	103			15	67		20	1				
594.01 OTHER CHEMICAL DERIVATIVES OF CELLULOSE, NON-PLASTICIZED												594.01 AUT.DER.CHIMIQUES D.CELLULOSE NLPLASTIFIES												
DE: BREAKDOWN BY COUNTRIES INCOMPLETE FOR CHEMICAL DERIVATIVES OF CELLULOSE, NOT PLASTICISED, OTHER THAN ETHYLCELLULOSE AND ESTERS																								
001 FRANCE		3180	481	307	928	246	346	1002	52	109	16	001 FRANCE	7626	1319	1267	1728	507	975	2455	173	405	64		
002 BELG.-LUXBG.		1593	47	307	301	123		727	1	26	51	002 BELG.-LUXBG.	5908	556	1267	1220	387		2102	4	92	178		
003 NETHERLANDS		8958	2721	1991	693		1014	2055	38	366	79	003 PAYS-BAS	24558	7117	5461	2601		1560	6444	81	1023	189		
004 FR GERMANY		17477		6402	4817	1572	2799	1910	36	358	583	004 RF ALLEMAGNE	47822		14420	14537	3693	5602	6436	134	1278	1722		
005 ITALY		2798	316	1050	418			669	60		87	005 ITALIE	3826	384	1187		555	1	1422	182		115		
006 UTD. KINGDOM		1318	148	211	108	26	281		135	6	403	006 ROYAUME-UNI	3273	498	778	492	141	445		474	34	411		
007 IRELAND		27						23		1		007 IRLANDE	125		31				73		13	8		
008 DENMARK		79	7	21		7		40	4			008 DANEMARK	285	12	17		37		169	50				
028 NORWAY		139				1		20				028 NORVEGE	242				3		55		184			
030 SWEDEN		4639	78	1489	751	339	134	1199	18	116	90	030 SUEDE	8594	133	2329	2216	783	286	2014	58	587	227		
032 FINLAND		7915	1937	1538	1087	1074	70	2138	71			032 FINLANDE	10076	3151	1536	1280	1427	55	2569		57			
036 SWITZERLAND		86	52		4			1				036 SUISSE	249				4				16		15	
400 USA		6197	1741	1118	470	1236	474	982	23	89	4	400 ETATS-UNIS	30505	7527	5214	1882	6243	3547	5538	107	406	61		
732 JAPAN		308	185	42	14			62			4	732 JAPON	2315	1400	327	170		10		387		4	17	
800 AUSTRALIA		153										800 AUSTRALIE	486				486							
977 SECRET CTRS.		3851	3851									977 SECRET	10265	10265										
1000 WORLD		58781	11598	13171	9210	5238	5125	11055	378	1689	1317	1000 MONDE	156382	32803	32587	28248	14384	12530	29711	1247	4073	3021		
1010 INTRA-EC		35417	3721	8984	6848	2389	4440	6629	328	868	1212	1010 INTRA-CE	83223	9585	23182	20578	8321	8563	18102	1080	2848	2588		
1011 EXTRA-EC		19507	4028	4187	2355	2850	685	4426	62	821	105	1011 EXTRA-CE	82867	12483	8408	5838	8064	3847	10899	188	1227	338		
1020 CLASS 1		18441	4007	4187	2352	2812	685	4421	62	821	104	1020 CLASSE 1	82825	12363	8408	5838	8064	3847	10899	188	1227	329		
1021 EFTA COUNTR.		12823	2080	3027	1860	1418	208	3377	29	732	84	1021 A E L E	19238	3435	3864	3585	2197	345	4663	77	817	245		
1030 CLASS 2		64	19		3	38		3			1	1030 CLASSE 2	191	58		2	120		7			6		
594.02 OTHER CHEMICAL DERIVATIVES OF CELLULOSE, PLASTICIZED												594.02 AUT.DER.CHIMIQUES DE L.CELLULOSE PLASTIFIE												
001 FRANCE		330	6		122	10	121	63	8			001 FRANCE	1445	16		215	28	1072	94	22				
002 BELG.-LUXBG.		616	530	21	15	9		25	5			002 BELG.-LUXBG.	3204	2466	36	264	33		351	11				
003 NETHERLANDS		504	124	9	28		78	36	49	11		003 PAYS-BAS	1403		31	78		78	129	71	403			
004 FR GERMANY		3806		1081	1651	185	203	532	21	132	1	004 RF ALLEMAGNE	11571		3567	4841	443	694	1525	87	410	4		
005 ITALY		407	18	75	24	10	273		5			005 ITALIE	1827	92	483		61	61	1210		18	4		
006 UTD. KINGDOM		492	207	10	23	30	22		9			006 ROYAUME-UNI	1813	863	39	84	120	63		576	63	3		
007 IRELAND		229	27					202				007 IRLANDE	993	75					916					
030 SWEDEN		335	1	91	41	10	13	9		167	3	030 SUEDE	808	3	299	194	9	25	49		223	6		
032 FINLAND		133	59	7				69	5			032 FINLANDE	189	114		6			80		5			
036 SWITZERLAND		70	1	7	39		2	10		11		036 SUISSE	207	5	6	65	1	14		82		84		
400 USA		1311	175	499	317			313	4	2		400 ETATS-UNIS	4648	927	1774	643		36	1123	119	25			
732 JAPAN		21	4	15					2			732 JAPON	183	100	51		4		14	13		11		
1000 WORLD		8378	1164	1807	2256	279	449	1592	282	528	18	1000 MONDE	28727	5312	6290	6401	702	2052	5746	912	1285	27		
1010 INTRA-EC		6388	913	1196	1837	258	433	1130	277	341	3	1010 INTRA-CE	22382	4133	4159	5482	685	1969	4230	780	833	11		
1011 EXTRA-EC		1985	251	612	416	21	16	462	5	187	15	1011 EXTRA-CE	6335	1179	2131	912	17	61	1616	131	352	18		
1020 CLASS 1		1960	251	612	416	21	16	449	5	187	3	1020 CLASSE 1	6290	1179	2131	912	17	61	1482	131	352	7		
1021 EFTA COUNTR.		688	72	97	97	21	15	100		183	3	1021 A E L E	1300	151	306	267	16	42	196		315	7		
594.03 VULCANIZED FIBRE												594.03 FIBRE VULCANISEE												
001 FRANCE		159	4		131		20	4				001 FRANCE	444	12		386		32	14					
004 FR GERMANY		1711		541	649	166	22	326		5	2	004 RF ALLEMAGNE	6025		1603	1878	544	69	901		20	10		
036 SWITZERLAND		272		1	155		1	115				036 SUISSE	713		3	429		2	279					
042 SPAIN		125	16	41	46		1	21				042 ESPAGNE	204	23	74	68		2	37					
400 USA		158	101	23	26							400 ETATS-UNIS	743	459	111	77		3	82					
732 JAPAN		439	63	41	54		33	248				732 JAPON	1221	158	126	141		99	697					
1000 WORLD		3021	228	689	1062	185	63	757	2	9	6	1000 MONDE	8788	738	2025	2985	581	223	2133	8				

Origin / consignment Origine / provenance	Quantity										Quantités	Origin / consignment Origine / provenance	Value										Valeurs			
	SITC	EUR 10	Deutschland	France	Italia	Nederland	Belg.-Lux.	UK	Ireland	Danmark			Ελλάδα	CTCI	EUR 10	Deutschland	France	Italia	Nederland	Belg.-Lux.	UK	Ireland		Danmark	Ελλάδα	
585.10												585.10														
008 DENMARK		102		9							50				18								107			
038 AUSTRIA		385	245	133	6		1							218												
040 PORTUGAL		1077		328	303						382			038 AUTRICHE			335						3			
042 SPAIN		1184	342	184	617						1			040 PORTUGAL			356						421			
400 USA		1868	506	143	642	476					125			042 ESPAGNE			200					2	20			
732 JAPAN		346	128	36							34			400 ETATS-UNIS			879					74	137			
977 SECRET CTRS.		499	499											732 JAPON			48						206			
														977 SECRET			586									
1000 WORLD		27912	6322	4408	5330	1474	3783	4309	1029	1063	194			1000 MONDE		50407	11566	7369	9423	2949	7600	7143	1774	2389		
1010 INTRA-EC		22103	4474	3543	3589	977	3744	3801	978	806	191			1010 INTRA-CE		40934	8052	5877	7137	1858	7513	6508	1817	1826		
1011 EXTRA-EC		5309	1350	865	1740	497	39	508	51	256	3			1011 EXTRA-CE		6889	2928	1492	792	87	635	157	603			
1020 CLASS 1		5201	1340	825	1703	496	39	508	51	236	3			1020 CLASSE 1		8704	2914	1419	2222	790	87	635	157			
1021 EFTA COUNTR.		1614	363	462	356	20	4	382		27				1021 A E L E		2616	1048	692	409	10	63	426	472			
1040 CLASS 3		89	10	39	20					20				1040 CLASSE 3		149	12	69						17		
																								30		
585.21 HARDENED PROTEINS (E.G. HARDENED CASEIN AND HARDENED GELATIN) UK: NO BREAKDOWN BY COUNTRIES FOR HARDENED PROTEINS OTHER THAN ARTIFICIAL SAUSAGE CASINGS														585.21 MATIERES ALBUMINOIDES DURCIES UK: PAS DE VENTILATION PAR PAYS POUR LES MATIERES ALBUMINOIDES DURCIES, AUTRES QUE BOYAUX ARTIFICIELS												
001 FRANCE		60	1		46	1	4	7						001 FRANCE		223	6		79	8	40	78			12	
002 BELG.-LUXBG.		17	3	6	7	1								002 BELG.-LUXBG.		341	54	154	111	19	106	6			2	
003 NETHERLANDS		8	8	34	41		6							003 PAYS-BAS		373	75	69	87		106	6			22	
004 FR GERMANY		867		237	40	209	91	92	2	161	35			004 RF ALLEMAGNE		11188		4300	395	1866	1144	1170	46	2036	431	
005 ITALY		63		55	1						4			005 ITALIE		406		386	3						10	
006 UTD. KINGDOM		227	17	19	2	4	11							006 ROYAUME-UNI		4508	365	393	45	63	31	2681	903	27		
007 IRELAND		16						16		133				007 IRLANDE		271						271				
008 DENMARK		32	4			2	2							008 DANEMARK		222	100			75	42	5				
030 SWEDEN		46		7	6	2	1							030 SUEDE		363		67	57	18	2		48	127		
032 FINLAND		18		12						6				032 FINLANDE		236		118				42	5			
036 SWITZERLAND		149	6	22	45	34	36							036 SUISSE		1433	42	187	454	304	423	3	115			
042 SPAIN		243		65	173		1							042 ESPAGNE		928		497	367		10		9	13		
062 CZECHOSLOVAK		150	34	48	27									062 TCHECOSLOVAQ		723		3	302	199				7		
400 USA		30		19										400 ETATS-UNIS		244		24				163		126		
732 JAPAN		51		4	4	4								732 JAPON		766		112	67	100	35			33		
800 AUSTRALIA		24		10				14						800 AUSTRALIE		538		245				293		174		
977 SECRET CTRS.		50						50						977 SECRET		618						618			276	
1000 WORLD		2182	75	548	390	282	162	185	169	268	83			1000 MONDE		23488	693	6946	1863	2264	1996	2474	2920	3448	894	
1010 INTRA-EC		1375	34	353	135	242	113	117	137	293	41			1010 INTRA-CE		17532	604	5323	697	2833	1363	1833	2734	2963		
1011 EXTRA-EC		740	42	196	40	50	18	32	65	65	43			1011 EXTRA-CE		8348	89	1822	1166	431	633	322	186	413		
1020 CLASS 1		572	8	228	40	50	16	17	40	17	25			1020 CLASSE 1		4603	86	1321	865	431	632	319	169	358		
1021 EFTA COUNTR.		226	7	51	51	36	38	1		22	5			1021 A E L E		2124	55	442	511	331	425	14	162			
1040 CLASS 3		150	34	48	27					25	16			1040 CLASSE 3		724	3	302	200		1	2		126		
585.22 ALGINIC ACID, ITS SALTS AND ESTERS DE: BREAKDOWN BY COUNTRIES INCOMPLETE DK: NO BREAKDOWN BY COUNTRIES														585.22 ACIDE ALGINIQUE, SES SELS ET SES ESTERS DE: VENTILATION PAR PAYS INCOMPLETE DK: PAS DE VENTILATION PAR PAYS												
001 FRANCE		734	384		226	76	17	31						001 FRANCE		3734	2130		1028	358	72	145			1	
003 NETHERLANDS		99	12	17	52		9	8						003 PAYS-BAS		574	69	66	274		134	27			2	
004 FR GERMANY		460		154	65	106	113	7						004 RF ALLEMAGNE		1223		515	79	464	100	24			41	
006 UTD. KINGDOM		1162	792	34	80	168	79							006 ROYAUME-UNI		4623	2566	238	427	1000	314		46		30	
028 NORWAY		1229	573	73	209	112	17	244		6				028 NORVEGE		7902	3665	469	1243	726	93	1702		4		
030 SWEDEN		3		2		1								030 SUEDE		134		131		3						
036 SWITZERLAND		94			92	1								036 SUISSE		194	4		176	3	2	9				
400 USA		233	29	31	16	44		113						400 ETATS-UNIS		1894	306	182	26	456	2	910				
624 ISRAEL		447		447										624 ISRAEL		170		170								
720 CHINA		83		80										720 CHINE		301		287								
732 JAPAN		71	14				20	36						732 JAPON		564	86					199	269	10		
977 SECRET CTRS.		1809	1406											977 SECRET		7194	4848								2346	
1000 WORLD		6774	3240	990	770	554	255	532	9	403	21			1000 MONDE		28898	13777	2215	3288	3024	917	3165	69	2346	97	
1010 INTRA-EC		2477	1189	212	427	352	218	51	7	2	21			1010 INTRA-CE		10322	4777	890	1825	1821	620	237	55			
1011 EXTRA-EC		2497	645	777	343	202	37	481	2					1011 EXTRA-CE		11382	4151	1325	1484	1203	297	2928	14			
1020 CLASS 1		1955	645	248	340	202	37	481	2					1020 CLASSE 1		10891	4151	846	1451	1202	297	2928	4			
1021 EFTA COUNTR.		1476	595	75	301	158	17	329						1021 A E L E		8346		600	1419	746	95			1741		
1040 CLASS 3		83		80										1040 CLASSE 3		301		287								
585.29 OTHER HIGH POLYMERS, ARTIFICIAL RESINS AND ARTIFICIAL PLASTIC MATERIALS, N.E.S.; LINOLIN NL: NO BREAKDOWN BY COUNTRIES FOR COUNTRIES 720 AND 732 UK: BREAKDOWN BY COUNTRIES INCOMPLETE														585.29 AUT.HAUTS POLYMERES,RESINES ARTIF.ETC.NDL NL: PAS DE VENTILATION PAR PAYS POUR LES PAYS 720 ET 732 UK: VENTILATION PAR PAYS INCOMPLETE												
001 FRANCE		25841	13014		7650	2031	1895			3	158	1092		001 FRANCE		23751	12808		5607							

Tab. 1

Import

January - December 1983 Janvier - Décembre

Origin / consignment Origine / provenance	Quantity										Origin / consignment Origine / provenance	Value										
	1000 kg											1000 ECU										
SITC	EUR 10	Deutschland	France	Italia	Nederland	Belg.-Lux.	UK	Ireland	Danmark	Ελλάδα	CTCI	EUR 10	Deutschland	France	Italia	Nederland	Belg.-Lux.	UK	Ireland	Danmark	Ελλάδα	
885.29											885.29											
064 HUNGARY											064 HONGRIE	151	121	28		2						
400 USA	2762	502	491	215	1058	140					400 ETATS-UNIS	11681	3655	1420	463	3514	616		1950	36	17	
404 CANADA	31	31									404 CANADA	279	77	196							6	
508 BRAZIL	5	2									508 BRESIL	9382	4796	382	1167	2694					343	
524 URUGUAY											524 URUGUAY	905	323	538							44	
528 ARGENTINA											528 ARGENTINE	2217	1213	150	812	35					7	
624 ISRAEL			12		10						624 ISRAEL	124	48	50		26						
624 THAILAND	26	6									624 THAILANDE	104	43									
720 CHINA	255	95									720 CHINE	5959	4965	390	175						459	
732 JAPAN	4	4									732 JAPON	1197	470	23							702	
736 TAIWAN	109	8	2								736 TAI-WAN	183	61		93						29	
958 NOT DETERMIN	18										958 NON DETERMIN	121			121							
977 SECRET CTRS.	39774				1						977 SECRET	37624				1385			36239			
1000 WORLD	187481	71129	11280	37804	11498	7496	39773	2358	4489	1824	1000 MONDE	216525	72091	34039	30759	20024	7762	36239	4857	9278	1476	
1010 INTRA-EC	109635	47013	10286	29786	7541	7191		1839	4222	1677	1010 INTRA-CE	121353	44798	26707	23766	8927	7062		2182	5705	1226	
1011 EXTRA-EC	38833	24118	935	7799	3936	305		449	267	148	1011 EXTRA-CE	67428	27282	7352	6872	6713	700		2694	3573	250	
1020 CLASS 1	37650	23390	581	7742	3642	145		446	258	146	1020 CLASSE 1	39050	5793	4392	5951				2656	2690	250	
1021 EFTA COUNTRY	34622	23415	477	7447	2884	5		2	247	145	1021 A E L E	23512	11311	3202	3658	2436					2547	
1030 CLASS 2	352	123	13	32	12	160			9	1030 CLASSE 2	13145	6488	1131	2245	2757					39	424	
1040 CLASS 3	31	4		25	2					1040 CLASSE 3	6220	5105	408	244	4						459	
591.10 INSECTICIDES PUT UP IN FORMS OR PACKINGS FOR SALE BY RETAIL OR AS PREPARATIONS OR AS ARTICLES											591.10 INSECTICIDES POUR VENTE AU DETAIL											
001 FRANCE	8394	1371		3554	673	459		1320	12	58	001 FRANCE	32377	6930		7982	4654	2158		6605	120	454	3474
002 BELG.-LUXBG.	4641	201	1314	32	2712			135		10	002 BELG.-LUXBG.	18946	836		824	5583			3959		153	1363
003 NETHERLANDS	10026	1035	2255	4561	1063	631		87	213	181	003 PAYS-BAS	25844	3179	7130	6264	4129	2438		413	1484	863	
004 FR GERMANY	20148		10296	2303	1582	1087		1269	150	1845	004 RF ALLEMAGNE	78077	34239	9584	7399	4448	8303		534	4174	8396	
005 ITALY	5884	274	3486		187	221		435	31	12	005 ITALIE	20716	2353	703	1413	3027			53	40	3831	
006 UTD. KINGDOM	5860	278	1640	879	1115	284		798	113	753	006 ROYAUME-UNI	60212	2958	12039	4041	32479	2314			2306	1355	2720
007 IRELAND	68							64		2	007 IRLANDE	361							353			8
008 DENMARK	242	14	66	16	19	11		78		36	008 DANEMARK	959	43	154	67	67	47		443			134
030 SWEDEN	177			15				108		14	030 SUEDE	585			91				210			27
032 FINLAND	21							1		20	032 FINLANDE	158										160
036 SWITZERLAND	2828	258	652	873	74	63		185	2	186	036 SUISSE	19647	1926	3644	6782	579	516	1852		20	1507	152
038 AUSTRIA	764	493	51	4	4	27		342		1	038 AUTRICHE	19247	905	584	10	52	244		101			2828
042 SPAIN	672	24	117	97	191			38		1	042 ESPAGNE	1515	84	537	205	186						19
048 YUGOSLAVIA	83	61									048 YOUGOSLAVIE	103	78		22	1	2					8
052 TURKEY	40	13									052 TURQUIE	489	114	375								427
058 GERMAN DEM.R	503		64	15	300					124	058 RD ALLEMANDE	565		116	61	240						
064 HUNGARY	48							12		36	064 HONGRIE	167							129			148
390 SOUTH AFRICA	71									5	390 AFR. DU SUD	608				497						38
400 USA	5131	747	1084	414	636	520		452	2	87	400 ETATS-UNIS	36628	8864	10337	1666	3352	2783	3639		24	666	5275
416 GUATEMALA	87									1139	416 GUATEMALA	198										198
508 BRAZIL	37	3	32								508 BRESIL	512	24	449					36			
528 ARGENTINA	24	14		10							528 ARGENTINE	228	87		141							
624 ISRAEL	869	1	47	56						676	624 ISRAEL	2045	4	182	264							84
662 PAKISTAN	36										662 PAKISTAN	216										
732 JAPAN	260		8	15	8	2				44	732 JAPON	2925	95	34	229	14	23		860		4	933
736 TAIWAN	75		24							37	736 TAI-WAN	278		115	3	34	2		17			107
800 AUSTRALIA	1										800 AUSTRALIE	137										
1000 WORLD	67090	4818	21168	12852	7829	3752	4948	1097	2890	7936	1000 MONDE	307684	28443	86255	37502	56068	18186	33877	3505	11288	32360	
1010 INTRA-EC	55259	3178	19058	11345	6287	3125	3932	1079	2348	4931	1010 INTRA-CE	237590	16438	69721	28020	50885	14502	26138	3431	7665	20790	
1011 EXTRA-EC	11834	1643	2112	1507	1363	627		1017	18	542	1011 EXTRA-CE	70093	12205	16533	8482	5182	3685	7739		74	3623	
1020 CLASS 1	10071	1817	1941	1405	1040	617		892	18	427	1020 CLASSE 1	65409	12068	15647	8935	3601	6824		74	3336	10077	
1021 EFTA COUNTRY	3801	751	704	877	93	95		326	16	219	1021 A E L E	22942	2834	4228	6792	716	792		2184		46	
1030 CLASS 2	1180	25	107	69	23	10		113		718	1030 CLASSE 2	3841	136	771	421	84			777		268	
1040 CLASS 3	564	64	34	300				13		173	1040 CLASSE 3	643		116	126	240			138			223
591.29 FUNGICIDES PUT UP IN FORMS OR PACKINGS FOR SALE BY RETAIL OR AS PREPARATIONS OR AS ARTICLES											591.29 FONICIDES POUR VENTE AU DETAIL											
001 FRANCE	19732	6675		3965	1092	1207		5944	75	597	001 FRANCE	63894	22157		7583	4348	5730		36868	803	5909	496
002 BELG.-LUXBG.	3120	221	1279	253	457			835		71	002 BELG.-LUXBG.	13687	1074	3332	862	2462			5138		18	980
003 NETHERLANDS	9417	1797	3128	1168		1503		946	157	691	003 PAYS-BAS	39427	4533	8874	3000	5724	7555		483	9202	56	
004 FR GERMANY	26100		14810	4580	1165	1297		2499	329	1131	004 RF ALLEMAGNE	130698	82307	12532	6945	5614	17276		592	4201	1231	
005 ITALY	2830	440	1705		90	202		122	28	289	005 ITALIE	7987	951	4194		769			820			700
006 UTD. KINGDOM	7248	408	2871	133	706	959		1881	196	94	006 ROYAUME-UNI	41796	4885	26594	505	2420	1872				3445	2688
007 IRELAND	145							136			007 IRLANDE	811			9							387
008 DENMARK	66							66			008 DANEMARK	491	10			2			690			
028 NORWAY	647					</																

Tab. 1

Import

January - December 1983 Janvier - Décembre

Origin / consignment Origine / provenance	Quantity 1000 kg										Quantités 1000 kg	Origin / consignment Origine / provenance	Value 1000 ECU										Value 1000 ECU	Valeurs		
	SITC	EUR 10	Deutschland	France	Italia	Nederland	Belg.-Lux.	UK	Ireland	Danmark			Ελλάδα	CTCI	EUR 10	Deutschland	France	Italia	Nederland	Belg.-Lux.	UK	Ireland			Danmark	Ελλάδα
591.20												591.20														
1010 INTRA-EC	68678	9542	23619	10099	3511	5169	10548	2474	2685	831	1010 INTRA-CE	318971	33610	124433	24490	16947	18768	68423	5448	22981	2871					
1011 EXTRA-EC	10132	2137	1615	1068	672	358	2920	38	617	707	1011 EXTRA-CE	87299	25427	6814	4875	6875	1910	28330	97	11587	1204					
1020 CLASS 1	84111	1931	1615	1068	672	358	2920	38	617	707	1020 CLASS 1	84261	25245	5920	4238	6239	1854	28568	97	11816	286					
1021 EFTA COUNTR.	5550	1788	440	261	201	19	2265	16	555	5	1021 A E L E	75107	24349	4130	3293	4823	215	26671	34	11572	20					
1030 CLASS 2	1001	15	258	64	108	7			14	535	1030 CLASS 2	2284	34	760	196	286	61			51	876					
1040 CLASS 3	721	191	81	214	150	60				25	1040 CLASS 3	771	148	133	243	150	55				42					
591.30	WEED KILLERS (HERBICIDES) PUT UP IN FORMS OR PACKINGS FOR SALE BY RETAIL OR AS PREPARATIONS OR AS ARTICLES																									
001 FRANCE	10840	4070		958	1071	1236	2172	80	1245	10	001 FRANCE	66655	23359		5064	7659	5736	12713	950	12221	53					
002 BELG.-LUXBG.	14595	994		1845	1020		2958	8	967	19	002 BELG.-LUXBG.	75082	6236		11117	3841		7751	87	13637	77					
003 NETHERLANDS	9375	1320		1013			1241		858	6	003 PAYS-BAS	28252	3471		11849	3766		4131	2816	455	1741	23				
004 FR GERMANY	31456		15617	2511	2948	2575	4728	101	2453	525	004 RF ALLEMAGNE	166365		98363	11600	21815	17357	16923	248	16451	3618					
005 ITALY	2103	298		635	35	232	556		261	75	005 ITALIE	14957	1749		4450	279	1373	4816	34	1633	623					
006 UTD. KINGDOM	14219	4125		2818	429	1172	887		1812	48	006 ROYAUME-UNI	65087	18183		15388	1542	6031	4001		8605	10941	396				
007 IRELAND	258								255		007 IRLANDE	666							651							
008 DENMARK	507	461		17		22	7				008 DANEMARK	8177							36							
009 SWITZERLAND	15883	4231		1767	2562	730	705	5489	99		009 DANEMARK	913							23	12						
038 AUSTRIA	1098	146		617	45	18	33	18	185		038 SUISSE	8147	19619	7116	12955	6783	3934	26802	1582	2626						
042 SPAIN	654	42		512	2	11	5	81			038 AUTRICHE	6010	570	453	170	43	139	87	38	314	8					
058 GERMAN DEM.R	805	17		100	611	29	16	16			042 ESPAGNE	7814	511	6698	9	82	73	453								
084 HUNGARY	73	19		1					1		058 RD.ALLEMANDE	615		138	369	38			12							
220 EGYPT	100									53	064 HONGRIE	183	123		5							55				
400 USA	3458	127		175	137	652	100	2037	266	33	220 EGYPTE	480									480					
404 CANADA	85								9	38	400 ETATS-UNIS	26571	783	785	1350	3669	12988	6659	64	83	190					
508 BRAZIL	237			7			230		9	55	404 CANADA	615				6			17		492					
624 ISRAEL	407	5		3			246			18	508 BRAZIL	1283						1189								
701 MALAYSIA	16				46	2	16			18	624 ISRAEL	1854	19	37		156	4	1356		245	47					
728 SOUTH KOREA	35						35			19	701 MALAYSIA	109						109								
732 JAPAN	727	487		136	12	5	87			94	728 COREE DU SUD	162						162								
736 TAIWAN	189			74	9					94	732 JAPON	11043	6814	2624	345	16		1244								
958 NOT DETERMIN	39						39			94	736 TAIWAN	465		172	25	178					31	237				
1000 W O R L D	107404	16346	33084	9704	6376	9143	18062	2298	8415	978	1000 M O N D E	579155	82419	184480	49178	50880	50449	83872	12032	60010	5855					
1010 INTRA-EC	83387	11267		6772	6261	6193	11834	2159	8687	682	1010 INTRA-CE	440668	53918	162400	34034	39655	32622	45682	10347	56824	4784					
1011 EXTRA-EC	23997	5078		3251	2932	2115	2911	6528	748	297	1011 EXTRA-CE	138907	28501	22079	15144	17849	11205	17849	38189	1684	3388	1070				
1020 CLASS 1	22072	5033		3207	2758	1446	2780	5962	846	103	1020 CLASS 1	133572	28298	21835	17280	14628	10847	17126	35310	1684	3109	695				
1021 EFTA COUNTR.	17182	4377		2385	2607	776	738	5517	135	103	1021 A E L E	87619	20190	11769	13125	6894	4065	26398		3018	276					
1030 CLASS 2	1006	5		27	74	58	102	531	102	107	1030 CLASS 2	4456	19	183	172	189	484	2850			283					
1040 CLASS 3	921	41		101	611	29	35			87	1040 CLASS 3	878	184	21	144	369	39				276					
591.41	DISINFECTANTS, PUT UP IN FORMS OR PACKINGS FOR SALE BY RETAIL OR AS PREPARATIONS OR AS ARTICLES																									
001 FRANCE	1288	55		641	75	456	21	14	14	10	001 FRANCE	2576	326		995	271	810	70	57	16	31					
002 BELG.-LUXBG.	1478	59		1110	31	60	191	25	2	2	002 BELG.-LUXBG.	1971	145		826	80		378	6	121	3					
003 NETHERLANDS	2671	736		769	250	330	382	7	195	2	003 PAYS-BAS	4274	699		1412	251		520	178	634	11					
004 FR GERMANY	8535		2953	333	3370	764	857	29	197	32	004 RF ALLEMAGNE	16623		7911	1203	3046	1715	1969			167					
005 ITALY	265	50		186	2	15				12	005 ITALIE	325	52		100	9					24					
006 UTD. KINGDOM	5086	846		311	130	228		2894	233	83	006 ROYAUME-UNI	7658	490	954	680	599	463		4162	418	92					
007 IRELAND	1054	136		31		12	171		4		007 IRLANDE	6308	5373		143	97		641		54						
008 DENMARK	73	1		1		26	17		10	3	008 DANEMARK	139	34		4	11		12	13	5						
038 SWITZERLAND	2137	1658		314	18	32	50	12			038 SUISSE	649	4130	894	180	111	257	143		322						
038 AUSTRIA	53	8		62						13	038 AUTRICHE	157	154		18						32					
042 SPAIN	110									40	042 ESPAGNE	158		87							1					
400 USA	1039	585		183	56	22	67	115		6	400 ETATS-UNIS	4168	1232	1848	141	187	237	457	12	49						
404 CANADA	259	24		225	9	1					404 CANADA	966	81	770	103	5					4					
732 JAPAN	145	72		4	66	3				13	732 JAPON	363	183		2			14			4					
1000 W O R L D	24597	4298	6199	2420	3875	1950	1851	2977	830	197	1000 M O N D E	52627	12940	15072	3581	4857	4684	4290	4445	2333	425					
1010 INTRA-EC	20447	1883		5380	3851	1831	1639	2953	669	143	1010 INTRA-CE	39924	7119	11354	3209	3966	4184	3588	4416	1755	333					
1011 EXTRA-EC	4125	2412		839	225	119	212	2	181	54	1011 EXTRA-CE	12674	5821	3718	356	892	500	702	14	579	92					
1020 CLASS 1	4105	2412		822	101	225	119	210	1	13	1020 CLASS 1	6582	3691	5821	355	892	500	694	12	579	92					
1021 EFTA COUNTR.	2529	1723		352	18	128	51	92	152	13	1021 A E L E	6958	4297	955	185	456	257	223			522					
591.49	RAT POISONS, ANTI-SPROUTING PRODUCTS, PLANT-GROWTH REGULATORS AND SIMILAR PRODUCTS, PUT UP IN FORMS OR PACKINGS FOR SALE BY RETAIL OR AS PREPARATIONS OR AS ARTICLES																									
001 FRANCE	2918	814		582	105	522	408	1	111	395	001 FRANCE	10284	1871		1025	882	2181	731	7	1906	1681					
002 BELG.-LUXBG.	3855	258		2931	58	393	110		46	62	002 BELG.-LUXBG.	4381	756		1510</											

Tab. 1

Import

January - December 1983 Janvier - Décembre

Origin / consignment Origine / provenance	Quantity 1000 kg										Origin / consignment Origine / provenance	Value 1000 ECU										Valeurs 1000 ECU		
	Quantity SFTC	EUR 10	Deutschland	France	Italia	Nederland	Belg.-Lux.	UK	Ireland	Danmark		Ελλάδα	Quantity CTCI	EUR 10	Deutschland	France	Italia	Nederland	Belg.-Lux.	UK	Ireland		Danmark	Ελλάδα
591.00											591.00													
062 CZECHOSLOVAK	206	127	49							30	062 TCHECOSLOVAK	286	206	56							24			
400 USA	1344	260	161	107	116	59				331	400 ETATS-UNIS	9330	3169	765	1051	854	897			2402	14	139	639	
404 CANADA	44	12								23	404 CANADA	225	114								58			
624 ISRAEL	381									153	624 ISRAEL	792			237	72						356		127
684 INDIA	4									2	684 INDE	114										89		25
701 MALAYSIA	33									31	701 MALAYSIA	153										141		12
728 SOUTH KOREA	31	31									728 COREE DU SUD	188	188											
732 JAPAN	183	10	16	26	37	2		85			732 JAPON	3164	56	55	60	84	82			2669				156
1000 WORLD	47753	3875	11415	7189	11163	2753	4815	1284	2496	2783	1000 MONDE	109302	14320	20945	14843	14390	8306	14388	2975	8609	2975	8609	10128	
1010 INTRA-EC	42371	2721	10723	6247	10833	2684	4105	1249	1908	1851	1010 INTRA-CE	8270	8207	19319	12276	12997	7264	8376	2560	7302	8079	2560	7302	
1011 EXTRA-EC	5367	1155	692	637	280	69	710	588	588	931	1011 EXTRA-CE	22093	6112	1626	2542	1389	1042	6010	14	1307	2047	14	1307	
1020 CLASS 1	4355	897	592	851	214	69	483	5	587	557	1020 CLASSE 1	20019	5718	1496	2305	1264	1042	5371	14	1295	1514	14	1295	
1021 EFTA COUNTR.	2428	673	416	642	50	8	43		565	29	1021 A E L E	5841	2040	678	890	263	63	240		1156	313		313	
1030 CLASS 2	502	31	1	86	47				197	138	1030 CLASSE 2	1377	188	13	237	72		613		242	242		242	
1040 CLASS 3	513	127	100		20				31	235	1040 CLASSE 3	696	206	117		56		26						291
592.11	STARCHES; MULIN DE: BREAKDOWN BY COUNTRIES INCOMPLETE FOR MAIZE STARCH										592.11	AMIDONS ET FECULES; BRULRE DE: VENTILATION PAR PAYS INCOMPLETE POUR L'AMIDON DE MAIS												
001 FRANCE	107991	40336		6891	9143	4403	28659	16000	2162	397	001 FRANCE	42267	15609		2702	3544	1876	11814	5644	898	180			
002 BELG.-LUXBG.	81612	9143	23105	4864	41645		1232	584	1019	20	002 BELG.-LUXBG.	20325	3796	9078	3681		1007	208	412	9				
003 NETHERLANDS	108434	8624	6857	17417		11954	56654	959	2012	1957	003 PAYS-BAS	44354	3151	2682		4550	24136	383	726	929				
004 FR GERMANY	49155		9896	7219	14917		5841	39	7887	128	004 RF ALLEMAGNE	20284		3717	3054	6036	1761	2697	18	2920	81			
005 ITALY	4257	94	3750		177		24	2		134	005 ITALIE	2062	46	1841	81	10	3	27	8	54				
006 UTD. KINGDOM	1827	4	178	11	33		22	1550	23	8	006 ROYAUME-UNI	1122	10	131	16	38								
007 IRELAND	234						234			22	007 IRLANDE	101					101	638	7		6			
008 DENMARK	19705	3		17421			2247	12		3	008 DANEMARK	7269	2		6414	76	6	165	4	20	5			
400 USA	505	12				2	169	3		3	400 ETATS-UNIS	658		272	98									
487 ST VINCENT	501	1					200				487 ST-VINCENT	305						303						
508 BRAZIL	1756		1720				18				508 BRESIL	723		694		7		22						
680 THAILAND	7972	843	3757	150	433	487	2002				680 THAILANDE	2708	302	1388	51	165	156	646						
720 CHINA	541		525				11				720 CHINE	170		161		4								
977 SECRET CTRS.	13037	13037									977 SECRET	5015	5015											
1000 WORLD	398231	72151	50490	36613	83878	20122	99972	19222	13114	2672	1000 MONDE	147845	29006	20059	15883	20076	8404	42011	7150	4992	1284			
1010 INTRA-EC	373211	58204	43787	36402	83335	19632	96689	19219	13102	2661	1010 INTRA-CE	137781	22819	17448	15703	18509	8235	40595	7144	4984	1270			
1011 EXTRA-EC	11884	911	6763	211	540	490	3102	3	13	13	1011 EXTRA-CE	6049	378	2611	180	267	169	1416	6	27	16			
1020 CLASS 1	1496	81	682			3	597		13	10	1020 CLASSE 1	1022	67	359	109	79	13	348		27	14			
1021 EFTA COUNTR.	267	9			25		220		5	7	1021 A E L E	132	11	7	12			87		1	5			
1030 CLASS 2	9331	861	5480	150	459	487	2494				1030 CLASSE 2	3851	311	2086	51	184	156	1063						
1031 ACP (63)	201	1					200				1031 ACP (63)	305	2					303						
1040 CLASS 3	558		541		5		11			1	1040 CLASSE 3	175		166		4		5						
592.12	WHEAT GLUTEN, WHETHER OR NOT DRIED										592.12	GLUTEN DE FROMENT, MEME A L'ETAT SEC												
001 FRANCE	2263	153		99	491	211	852	180	33	244	001 FRANCE	2988	189		142	597	258	1177	248	43	335			
002 BELG.-LUXBG.	3591	151		1263	50	1509	449		151	18	002 BELG.-LUXBG.	4550	189	1549	70	1897		615		206	24			
003 NETHERLANDS	2035	56		85	114	176	1542	20		62	003 PAYS-BAS	2910	84	87	170		189	2250	34		96			
004 FR GERMANY	7017		2352	534	899	431	2603		141	57	004 RF ALLEMAGNE	8914		2919	766	1134	526	3290		194	82			
005 ITALY	130		130								005 ITALIE	149		149										
006 UTD. KINGDOM	330				99	40				50	006 ROYAUME-UNI	483				127	51			231	74			
032 FINLAND	1293			15			1029		9	240	032 FINLANDE	1419			21			1125		11	264			
036 SWITZERLAND	96						36			60	036 SUISSE	109												
042 SPAIN	110										042 ESPAGNE	138						138						
800 AUSTRALIA	685						685				800 AUSTRALIE	905						905						
1000 WORLD	17869	360	3848	813	3006	858	7359	341	334	750	1000 MONDE	22733	460	4758	1169	3769	1026	9816	512	454	969			
1010 INTRA-EC	15367	360	3810	798	2598	858	5446	341	325	431	1010 INTRA-CE	19991	460	4704	1148	3755	1026	7332	512	443	611			
1011 EXTRA-EC	2363		38		8		1914		9	319	1011 EXTRA-CE	2741		84	21	14		2284		11	357			
1020 CLASS 1	2279		37		8		1891		9	319	1020 CLASSE 1	2706		53	21	14		2250		11	357			
1021 EFTA COUNTR.	1422		15		3		1095		9	300	1021 A E L E	1563			21	3		1199		11	329			
592.21	CASEIN, CASEINATES AND OTHER CASEIN DERIVATIVES; CASEIN GLUES										592.21	CASERES, CASEINATES, AUTRES DERIVES												
001 FRANCE	16161	6033		4238	3172	1703	852	53	2	108	001 FRANCE	36880	13755		9504	7242	4021	1937		127	6	288		
002 BELG.-LUXBG.	1066	664	141	136	120		2756			5	002 BELG.-LUXBG.	2756	1748	371	368	257					12			
003 NETHERLANDS	7556	2512	666	921		1061	893	71	1334	108	003 PAYS-BAS	18225	6767	1680	2393	2459	2533	190	2973	230				
004 FR GERMANY	7105		870	2190	2199	779	371	14	567	115	004 RF ALLEMAGNE	17543		1545	5893	6164	1739	589	57	1322	234			
005 ITALY	63	46		10		3				2	005 ITALIE	162		104	30					17	4			
006 UTD. KINGDOM	1968	103	225	738	498	16		376	8	4	006 ROYAUME-UNI	4226	227	403	1736	836	6		964	10	10			
007 IRELAND	1027	83		44	296	242	360			26	007 IRLANDE	2354	225	100										

Tab. 1

Import

January - December 1983 Janvier - Décembre

Origin / consignment Origine / provenance		1000 kg									Quantités	Origin / consignment Origine / provenance		1000 ECU									Valeurs		
		EUR 10	Deutschland	France	Italia	Nederland	Belg.-Lux.	UK	Ireland	Danmark				Ελλάδα	EUR 10	Deutschland	France	Italia	Nederland	Belg.-Lux.	UK	Ireland		Danmark	Ελλάδα
SITC												CTCI													
592.21																									
1021	EFTA COUNTR.	283	52	142	16	31	7	.	.	.	5	30	1021	A E L E	614	112	295	54	65	14	.	.	12	62	
1030	CLASS 2	167	2	78	66	21	2	1030	CLASSE 2	350	4	154	116	76	6	
1040	CLASS 3	7762	2476	1794	556	2033	426	450	.	.	25	2	1040	CLASSE 3	13468	4682	3114	765	3136	840	694	.	51	6	
592.22 ALBUMINS, ALBUMINATES AND OTHER ALBUMIN DERIVATIVES B.L. CONF. FOR COUNTRIES 004 AND 008, OVALBUMIN AND LACTALBUMIN, DRIED, FIT FOR HUMAN CONSUMPTION																									
001	FRANCE	232	45	.	15	15	153	4	.	.	.	153	001	FRANCE	468	80	.	94	78	190	26	.	1	1	
002	BELG.-LUXBG.	4315	134	3455	20	533	.	19	1	.	.	19	002	BELG.-LUXBG.	2831	152	2055	13	498	10	.	.	102	102	
003	NETHERLANDS	5662	1650	426	22	.	1691	1425	2	427	.	2	003	PAYS-BAS	7332	2104	795	149	1189	2736	56	210	93	93	
004	FR GERMANY	1089	.	313	86	382	24	203	.	101	.	19	004	RF ALLEMAGNE	3712	.	815	516	1061	41	640	.	439	439	
005	ITALY	851	55	138	.	245	413	21	005	ITALIE	792	339	83	195	174	1	
006	UTD. KINGDOM	235	.	.	.	88	106	.	15	28	.	21	006	ROYAUME-UNI	596	13	.	249	49	.	.	46	239	239	
008	DENMARK	1184	521	.	26	15	10	.	57	19	.	21	008	DANEMARK	1320	382	3	108	32	32	683	.	.	.	100
030	NORWAY	650	20	.	.	60	.	.	.	570	.	29	030	NORVEGE	159	8	.	.	15	.	.	.	140	140	
030	SWEDEN	132	13	2	.	6	.	.	59	19	.	1	030	SUISSE	679	40	25	.	29	57	279	21	124	124	
036	SWITZERLAND	21	1	19	.	1	036	SUISSE	130	3	.	66	66	
038	AUSTRIA	14	i	.	13	1	038	AUTRICHE	187	141	.	46	4
058	GERMAN DEM.R	376	376	.	1	058	RD ALLEMANDE	253	253	253
062	CZECHOSLOVAK	615	309	.	.	306	19	062	TCHÉCOSLOVACQ	298	206	.	.	90	66
400	USA	485	206	6	9	34	2	156	4	.	66	400	ETATS-UNIS	3803	1480	59	178	203	29	1496	63	22	273	273	
404	CANADA	31	.	.	.	12	19	404	CANADA	124	.	.	.	37	.	5	.	.	.	82	82
804	NEW ZEALAND	146	.	.	.	139	.	7	.	.	.	19	804	NOUV. ZELANDE	451	.	.	436	.	15	15
1000 W O R L D																									
1010	INTRA-EC	15454	2404	4332	205	1800	2458	2446	27	1582	310	1000	M O N D E	23363	5012	3835	1194	2965	1778	6073	187	1545	776		
1011	EXTRA-EC	2577	652	8	37	545	62	223	8	1025	117	1011	EXTRA-CE	6311	1941	84	315	853	100	1789	84	889	297		
1020	CLASS 1	1573	242	8	24	239	62	223	8	650	117	1020	CLASSE 1	5675	1721	84	241	764	100	1789	84	403	479		
1021	EFTA COUNTR.	889	34	2	13	51	60	60	4	635	30	1021	A E L E	1188	227	25	47	48	71	283	21	339	479		
1040	CLASS 3	1005	310	.	13	306	.	.	.	378	30	1040	CLASSE 3	635	219	.	73	90	.	.	.	253	125		
592.23 GELATIN (INCLUDING GELATIN IN RECTANGLES, WHETHER OR NOT COLOURED OR SURFACE-WORKED) AND GELATIN DERIVATIVES; GLUES DERIVED FROM BONES, HIDES, NERVES, TENDONS OR FROM SIMILAR PRODUCTS, AND FISH GLUE; ISOGLOSS																									
001	FRANCE	7124	2328	.	566	285	1667	2127	3	135	13	001	FRANCE	29048	8248	.	3311	1158	8121	7734	10	415	51		
002	BELG.-LUXBG.	8251	2676	2032	57	1533	.	1024	70	754	105	002	BELG.-LUXBG.	27465	10905	5592	282	4400	3186	232	2458	400	400		
003	NETHERLANDS	2489	743	907	177	526	35	12	83	.	6	003	PAYS-BAS	4769	1334	1812	284	1028	124	43	132	12	12		
004	FR GERMANY	7573	2328	874	483	1673	834	964	399	.	18	004	RF ALLEMAGNE	26028	7353	1993	1654	8434	4050	499	1839	66	66		
005	ITALY	1968	485	760	110	32	491	.	81	.	19	005	ITALIE	5173	1387	1692	87	1530	87	186	28	28			
006	UTD. KINGDOM	1449	271	572	24	25	201	.	105	.	19	006	ROYAUME-UNI	4669	1438	1697	139	652	555	272	60	60			
008	DENMARK	88	37	.	2	39	.	6	2	105	2	008	DANEMARK	157	85	4	1	33	3	15	8	8	8		
030	SWEDEN	588	32	29	78	918	95	337	34	337	2	030	SUEDE	7799	2166	134	108	308	3554	341	1187	1	1		
036	SWITZERLAND	1437	310	681	2	20	2	356	2	46	2	036	SUISSE	3927	1250	1144	29	66	4	1175	183	80	80		
042	SPAIN	432	110	25	19	17	213	.	46	.	2	042	ESPAGNE	10068	318	69	120	.	363	7	
048	YUGOSLAVIA	71	58	.	12	1	2	048	YOUOSLAVIE	110	97	.	12	7	
058	GERMAN DEM.R	250	50	175	20	5	2	058	RD ALLEMANDE	180	34	124	18	4	
062	CZECHOSLOVAK	265	3	80	182	2	062	TCHÉCOSLOVACQ	189	2	65	122	
390	SOUTH AFRICA	82	2	390	AFR. DU SUD	242	242	
400	USA	359	82	26	6	17	57	167	2	.	2	400	ETATS-UNIS	2633	133	504	36	54	258	1600	18	.	29		
404	CANADA	86	4	3	70	.	9	.	.	.	2	404	CANADA	244	6	6	205	.	26	
480	COLOMBIA	241	2	480	COLOMBIE	789	6
508	BRAZIL	434	187	235	.	.	2	508	BRESIL	853	262	685	.	.	.	6	
720	CHINA	1104	682	40	22	17	54	289	.	.	7	720	CHINE	1064	600	36	22	19	68	317	.	.	.	29	
800	AUSTRALIA	151	.	.	.	144	7	800	AUSTRALIE	418	389	
977	SECRET CTRS.	4444	.	.	.	4444	7	977	SECRET	4843	4843	
1000 W O R L D																									
1010	INTRA-EC	28971	6539	6601	1698	2475	4099	4549	1282	1557	184	1000	M O N D E	122106	29041	20151	6507	7927	19124	29954	1893	6812	697		
1011	EXTRA-EC	7040	2278	919	488	222	2414	142	421	421	1171	1011	EXTRA-CE	97594	23402	18152	6011	7584	18324	18765	1348	5402	626		
1020	CLASS 1	4715	1154	748	88	108	1890	142	421	421	11	1020	CLASSE 1	19689	5640	1998	496	363	800	8346	545	1410	71		
1021	EFTA COUNTR.	3519	801	693	31	20	80	1274	139	376	11	1021	A E L E	16428	3981	1858	213	327	692	7337	545	1410	65		
1030	CLASS 2	687	439	1	10	235	2	1030	CLASSE 2	11780	3429	1278	67	313	4729	526	1295	1	1		
1040	CLASS 3	1640	685	171	396	37	59	.	.	.	2	1040	CLASSE 3	1792	1056	602	139	36	692	.	.	.	6		
592.24 PEPTONES AND OTHER PROTEIN SUBSTANCES (EXCLUDING ENZYMES OF HEADING 916.91) AND THEIR DERIVATIVES; HIDE POWDER, WHETHER OR NOT CHROMED																									
001	FRANCE	1583	413	.	6	119	935	82	17	10	1	001	FRANCE	1327	648	.	23	333	168	77	13	20	45		
002	BELG.-LUXBG.	8734	2265	536	2318	163	2158	288	1006	1006	2	002	BELG.-LUXBG.	23778	10634	941	4811	485	4051	732	2120	4	4		
003	NETHERLANDS	2209	109	37	1052	134	492	63	313	.	2	003	PAYS-BAS	4945	216	144	3658	224	330	187	188	188			
004	FR GERMANY	654	38	169	176	113	23	23	21	.	1	004	RF ALLEMAGNE	1964	278	403	407	182	371	110	185	28	28		
005	ITALY	1075	64	981	4	.	.	3	.	.	22	005	ITALIE	831	176	671	18	17	17	119	34	43	43		
006	UTD. KINGDOM	672	35	8	2	519	41	51	4	.	12	006	ROYAUME-UNI	1468	320	153	16	648	99	2	119	34	99		
008	DENMARK	73																							

Tab. 1

Import

January - December 1983 Janvier - Décembre

Origin / consignment Origine / provenance		1000 kg									Origin / consignment Origine / provenance		1000 ECU									Valueurs Valeurs	
		Quantity SITC		Quantités									Value CTCI		Quantités								
		EUR 10	Deutschland	France	Italia	Nederland	Belg.-Lux.	UK	Ireland	Danmark	Ελλάδα	EUR 10	Deutschland	France	Italia	Nederland	Belg.-Lux.	UK	Ireland	Danmark	Ελλάδα		
592.24																							
1021 EFTA COUNTRY	1052	558	77	21	227	55	1	.	.	113	.	1021 A E L E	16104	1107	6561	7538	510	132	124	.	102	30	
1030 CLASS 2	86	9	1030 CLASSE 2	279	25	
1040 CLASS 3	899	1	.	.	.	896	1040 CLASSE 3	801	19	
592.25 - DEXTRINS AND DEXTRIN GLUES; SOLUBLE OR ROASTED STARCHES; STARCH GLUES																							
001 FRANCE	16545	8948	1795	1275	1416	111	320	1349	333	001 FRANCE	8582	4954	798	725	931	162	155	632	205				
002 BELG.-LUXBG.	14222	831	43	7263	187	465	.	187	002 BELG.-LUXBG.	6982	421	2604	27	3567	9	264	.	87	12				
003 NETHERLANDS	53935	15959	8069	10034	5581	15624	298	3339	481	003 PAYS-BAS	35385	6215	4242	5842	3096	10775	203	2659	353				
004 FR GERMANY	17177	2165	7583	2233	147	1338	15	3564	132	004 RF ALLEMAGNE	10098	1632	4060	1237	123	1032	21	1871	122				
005 ITALY	1650	441	638	337	199	.	.	199	35	005 ITALIE	1054	194	402	285	.	.	.	139	34				
006 UTD. KINGDOM	1010	29	34	201	6	.	521	183	4	006 ROYAUME-UNI	940	41	45	199	9	.	428	168	8				
007 IRELAND	140	1	.	4	.	135	.	.	4	007 IRLANDE	198	3	.	130	.	65			
030 SWEDEN	154	24	.	12	.	1	.	128	1	030 SUEDE	118	18	.	7	.	.	99	1					
036 SWITZERLAND	437	199	38	52	23	23	.	90	6	036 SUISSE	257	111	41	26	13	14	.	44	15				
400 USA	620	37	14	12	57	38	444	2	6	400 ETATS-UNIS	798	64	38	58	119	58	418	6	24	15			
1000 W O R L D	111878	27634	16419	19572	11413	7207	18148	1178	9056	1049	1000 M O N D E	64678	14088	9052	10887	6189	4355	12780	832	5727	790		
1010 INTRA-EC	110154	27318	16219	18484	11323	7187	17674	1158	8820	1003	1010 INTRA-EC	63279	13840	8925	10770	6053	4289	12298	815	5558	733		
1011 EXTRA-EC	1824	318	200	88	90	61	474	22	238	107	1011 EXTRA-EC	1399	248	127	98	138	68	482	17	171	58		
1020 CLASS 1	1524	316	200	88	90	51	474	22	236	47	1020 CLASSE 1	1393	242	127	96	138	68	482	17	171	56		
1021 EFTA COUNTRY	755	279	45	75	33	13	24	20	226	40	1021 A E L E	479	161	45	37	17	8	14	11	147	39		
592.29 PREPARED GLUES, M.E.S.; PRODUCTS SUITABLE FOR USE AS GLUES PUT UP FOR SALE BY RETAIL AS GLUES IN PACKAGES NOT EXCEEDING A NET WEIGHT OF 1 KG																							
DE: BREAKDOWN BY COUNTRIES INCOMPLETE FOR PRODUCTS SUITABLE FOR USE AS GLUES PUT UP FOR SALE BY RETAIL AS GLUE IN PACKAGES NOT EXCEEDING A NET WEIGHT OF 1 KG																							
001 FRANCE	8835	2550	1616	859	2912	444	268	140	48	001 FRANCE	14115	4066	2914	1038	4184	1213	134	428	138				
002 BELG.-LUXBG.	8943	920	2632	240	2828	287	7	5	24	002 BELG.-LUXBG.	9005	1752	3082	465	3168	448	27	23	42				
003 NETHERLANDS	10153	5558	747	225	2527	645	32	312	107	003 PAYS-BAS	19715	10971	1525	816	4908	789	73	565	268				
004 FR GERMANY	29297	7876	4237	7738	5835	1557	273	1163	808	004 RF ALLEMAGNE	61128	18992	11534	11115	8330	4540	511	2649	2457				
005 ITALY	11605	5598	4504	845	231	237	11	7	174	005 ITALIE	4802	1874	1715	322	111	25	22	376	22				
006 UTD. KINGDOM	4287	456	730	440	252	102	6	2065	111	006 ROYAUME-UNI	14851	1843	2400	3176	952	689	25	353	403				
007 IRELAND	1414	184	42	64	40	8	.	.	111	007 IRLANDE	24535	4184	8110	1420	233	9070	35	308	10				
030 SWEDEN	3284	505	267	30	481	21	13	4	.	030 SUEDE	695	173	99	7	184	50	157	35	308				
032 FINLAND	107	1	.	53	121	1	1820	.	.	032 FINLANDE	5365	924	328	66	919	74	283	14	2749	9			
036 SWITZERLAND	2134	1107	552	78	257	16	86	20	17	036 SUISSE	202	1	2	2	119	1	79	1	79				
038 AUSTRIA	724	585	2	44	37	26	10	19	3	038 AUTRICHE	6151	3098	1419	368	541	145	395	8	101	78			
042 SPAIN	193	1	148	2	14	25	3	3	4	042 ESPAGNE	1095	759	6	94	26	20	68	.	115	7			
400 USA	1829	574	440	89	185	111	433	30	37	400 ETATS-UNIS	713	4	549	410	1600	575	3096	435	337	248			
404 CANADA	40	16	69	24	22	47	15	5	23	404 CANADA	317	67	3	2	14	158	21	80	492				
732 JAPAN	325	61	69	24	22	47	15	5	23	732 JAPON	3963	559	1281	67	74	31	32	.	.	.			
736 TAIWAN	85	6	20	5	9	11	1	8	.	736 TAI-WAN	279	30	33	57	74	31	32	.	.	.			
958 NOT DETERMIN	6	6	958 NON DETERMIN	148	.	145	.	1			
977 SECRET CTRS.	998	896	977 SECRET	3345	3345			
1000 W O R L D	83204	19318	18278	7168	13777	11989	4859	2710	3743	1364	1000 M O N D E	184293	38416	41737	21581	21415	20829	21468	6136	6164	4547		
1010 INTRA-EC	72986	15401	16777	6824	12737	11837	3923	2668	1748	1271	1010 INTRA-EC	148653	24831	35922	20137	17987	19515	16592	5599	4387	3893		
1011 EXTRA-EC	9217	2917	1501	340	1040	353	938	42	1995	101	1011 EXTRA-EC	32138	10240	5814	1299	3427	1314	4878	837	3777	854		
1020 CLASS 1	8893	2910	1477	313	1005	238	840	39	1897	84	1020 CLASSE 1	31516	10204	5737	1226	3342	1203	4717	491	3758	640		
1021 EFTA COUNTRY	8277	2202	820	152	776	79	306	6	1918	18	1021 A E L E	12921	4794	1755	534	1488	241	903	32	3083	63		
1030 CLASS 2	136	7	18	27	28	9	34	1	8	4	1030 CLASSE 2	472	35	72	73		
1040 CLASS 3	189	1	5	7	108	62	2	.	.	6	1040 CLASSE 3	150	2	5	6		
593.11 TALL OIL																							
UK: NO BREAKDOWN BY COUNTRIES FOR CRUDE TALL OIL																							
001 FRANCE	1562	488	.	548	309	217	.	.	.	001 FRANCE	688	170	289	103	124		
002 BELG.-LUXBG.	171	58	113	.	002 BELG.-LUXBG.	126	31		
004 FR GERMANY	244	11	78	97	19	18	.	.	21	004 RF ALLEMAGNE	171	6	76	53	14	12			
006 UTD. KINGDOM	2051	1162	451	191	70	80	218	.	.	006 ROYAUME-UNI	849	489	83	230	78	38			
030 SWEDEN	3628	310	184	192	16	1954	753	.	.	030 SUEDE	1887	471	153	21	103	.	944	55	140	.			
032 FINLAND	6613	1608	587	1528	681	334	2133	11	428	032 FINLANDE	3113	734	56	105	781	6	959	7	486	.			
038 AUSTRIA	7769	1810	587	1528	681	334	2133	11	428	038 AUTRICHE	3810	778	219	849	384	201	988	7	235	169			
040 PORTUGAL	479	185	040 PORTUGAL	279	63		
042 SPAIN	1287	2669	1263	24	042 ESPAGNE	277	265	12			
060 POLAND	2669	10	060 POLOGNE	653		
400 USA	745	1288	1000	453	735	48	250	.	.	400 ETATS-UNIS	188	518	259	161	178	51	133	.	.	.			
977 SECRET CTRS.	3838	1000	453	735	48	250	49568	.	.	977 SECRET	1512	518	259	161	389	51	13012	.	.	.			
1000 W O R L D	80772	7821	6065	3599	5052	734	55714	305	1401	281	1000 M O N D E	28747	3276	1704	1963	2064	451	16047	201	883	179		
1010 INTRA-EC	4126	1740	129	1078	597	338	18	204	1	25	1010 INTRA-EC	1881	710	90	598	235	193	12	131	2	10		
1011 EXTRA-EC	27078	5881	5335	2523	4455	398	6130	101	1400	258	1011 EXTRA-EC	11755	2565	1614	1384	258	3024	70	861	189			
1020 CLASS 1	26312	5881	5925	2523	3698	398	6130	101	1400	258	1020 CLASSE 1	11561	2565	1604	1384	258	3024	70	861	189			
1021 EFTA COUNTRY	18904	4593	2255	2070	2899	350	5880	101	1400	258	1021 A E L E	9396	2047	692	1204	1257	208	28					

Tab. 1

Import

January - December 1983 Janvier - Décembre

Origin / consignment Origine / provenance		Quantity 1000 kg									Quantités										Value 1000 ECU		Valeurs															
SITC		EUR 10	Deutschland	France	Italia	Nederland	Belg.-Lux.	UK	Ireland	Danmark	Ελλάδα	CTCI		EUR 10	Deutschland	France	Italia	Nederland	Belg.-Lux.	UK	Ireland	Danmark	Ελλάδα			EUR 10	Deutschland	France	Italia	Nederland	Belg.-Lux.	UK	Ireland	Danmark	Ελλάδα			
598.12																																						
006	UTD. KINGDOM	405	108	.	.	22	23	668	.	187	65		006	ROYAUME-UNI	124	40	.	.	1	6	215	46	31	.		006	ROYAUME-UNI	124	40	.	.	1	6	215	46	31	.	
007	IRELAND	668		007	IRLANDE	215		007	IRLANDE	215	
028	NORWAY	67026	1946	812	1576	13066	5611	39077	619	4197	118		028	NORVEGE	11663	1238	274	644	1059	859	6693	147	704	45		028	NORVEGE	11663	1238	274	644	1059	859	6693	147	704	45	
030	SWEDEN	22952	2277	1496	42	848	23	13160	3013	1895	108		030	SUEDE	6252	667	390	13	169	5	3014	569	356	69		030	SUEDE	6252	667	390	13	169	5	3014	569	356	69	
032	FINLAND	13314	135	10	293	561	.	11975	.	228	112		032	FINLANDE	3442	68	8	169	223	.	2684	57	53	.		032	FINLANDE	3442	68	8	169	223	.	2684	57	53	.	
036	SWITZERLAND	7006	.	6920	68		036	SUISSE	637		036	SUISSE	637	
038	AUSTRIA	117	449	504	373		038	AUTRICHE	259		038	AUTRICHE	259	
042	SPAIN	1715	48	.	.	.	23	1667	.	.	.		042	ESPAGNE	250	46	.	.	11	3	254	.	.	.		042	ESPAGNE	250	46	.	.	11	3	254	.	.	.	
400	USA	3028	2267	118	176	27	22	385	.	.	.		400	ETATS-UNIS	2464	1787	107	156	26	21	320	.	13	30		400	ETATS-UNIS	2464	1787	107	156	26	21	320	.	13	30	
404	CANADA	7102	162	18	.	.	.	6912	.	9	.		404	CANADA	1335	131	14	.	.	.	1179	.	11	.		404	CANADA	1335	131	14	.	.	.	1179	.	11	.	
1000	WORLD	214622	16381	20714	21275	34969	15525	94151	4110	7185	312		1000	MONDE	39149	4976	2945	4628	3642	2427	18015	929	1390	197		1000	MONDE	39149	4976	2945	4628	3642	2427	18015	929	1390	197	
1010	INTRA-EC	90612	9095	10774	18529	20397	9846	20798	241	676	59		1010	INTRA-CE	13702	981	1414	3507	2152	1540	3671	144	264	29		1010	INTRA-CE	13702	981	1414	3507	2152	1540	3671	144	264	29	
1011	EXTRA-EC	124011	7288	8940	2746	14572	5679	73354	3868	6310	258		1011	EXTRA-CE	25447	3995	1831	1121	1490	887	14344	785	1128	168		1011	EXTRA-CE	25447	3995	1831	1121	1490	887	14344	785	1128	168	
1020	CLASS 1	123790	7259	8925	2746	14572	5679	73178	3868	6310	258		1020	CLASSE 1	25386	3976	1506	1121	1490	887	14323	785	1126	168		1020	CLASSE 1	25386	3976	1506	1121	1490	887	14323	785	1126	168	
1021	EFTA COUNTR.	111711	4808	9741	2353	14545	5657	64212	3859	6294	242		1021	A E L E	21252	2022	1979	929	1462	866	12570	773	1113	136		1021	A E L E	21252	2022	1979	929	1462	866	12570	773	1113	136	
598.13 SPIRITS OF TURPENTINE (GUM WOOD AND SULPHATE) AND OTHER TERPENIC SOLVENTS PRODUCED BY THE DISTILLATION OR OTHER TREATMENT OF CONIFEROUS WOODS; CRUDE DIPPENTENE; SULPHITE TURPENTINE; PINE OIL (EXCLUDING PINE OILS NOT RICH IN TERPENE OIL)																																						
001	FRANCE	1293	355	.	711	80	108	22	.	17	.		001	FRANCE	1203	429	.	559	106	74	17	.	18	.		001	FRANCE	1203	429	.	559	106	74	17	.	18	.	
003	NETHERLANDS	1018	5	952	.	.	61		003	PAYS-BAS	554	9	503	2	106	38	2	.	.	.		003	PAYS-BAS	554	9	503	2	106	38	2	.	.	.	
004	FR GERMANY	886	.	147	101	275	154	57	61	65	26		004	RF ALLEMAGNE	737	.	79	230	151	31	53	73	53	43	3		004	RF ALLEMAGNE	737	.	79	230	151	31	53	73	53	43
006	UTD. KINGDOM	147	16	18	.	27	.	.	88	.	.		006	ROYAUME-UNI	162	16	.	.	63		006	ROYAUME-UNI	162	16	.	.	63	
030	SWEDEN	8496	.	8489		030	SUEDE	2739	.	2735		030	SUEDE	2739	.	2735	
032	FINLAND	2538	1402	1007	.	111	.	.	16	.	.		032	FINLANDE	1244	577	597	.	59		032	FINLANDE	1244	577	597	.	59	
038	AUSTRIA	998	310	624	44	19		038	AUTRICHE	431	205	167	40	17	.	.	.	2	.		038	AUTRICHE	431	205	167	40	17	.	.	.	2	.	
040	PORTUGAL	14953	1569	8346	3695	260	477	591	.	14	1		040	PORTUGAL	5681	659	3239	1456	103	205	210	.	6	1		040	PORTUGAL	5681	659	3239	1456	103	205	210	.	6	1	
042	SPAIN	1494	101	1371	6	.	15	.	.	1	.		042	ESPAGNE	536	92	428	8		042	ESPAGNE	536	92	428	8	
060	POLAND	1049	.	1049		060	POLOGNE	251	.	251		060	POLOGNE	251	.	251	
062	CZECHOSLOVAK	279	279		062	TCHECOSLOVAQ	115	115		062	TCHECOSLOVAQ	115	115	
068	BULGARIA	384	267	.	117		068	BULGARIE	157	109		068	BULGARIE	157	109	
390	SOUTH AFRICA	6797	1760	2315	129	967	5	1602	.	12	7		390	AFR. DU SUD	109	109	.	44		390	AFR. DU SUD	109	109	.	44		
400	USA	322	.	322		400	ETATS-UNIS	3769	1427	945	85	445	6	823	.	21	15		400	ETATS-UNIS	3769	1427	945	85	445	6	823	.	21	15	
720	CHINA	1499	273	1113	46	.	15	.	.	50	2		720	CHINE	721	203	441	28	.	.	.	5	42	2		720	CHINE	721	203	441	28	.	.	.	5	42	2	
977	SECRET CTRS.	4068	4068		977	SECRET	3983	3983	.	.		977	SECRET	3983	
1000	WORLD	46844	6383	26074	5000	1776	821	6395	187	187	61		1000	MONDE	22902	3891	9642	2371	1037	486	6112	137	149	77		1000	MONDE	22902	3891	9642	2371	1037	486	6112	137	149	77	
1010	INTRA-EC	3500	422	1159	815	400	324	120	150	83	27		1010	INTRA-CE	2800	498	646	644	411	256	82	126	71	46		1010	INTRA-CE	2800	498	646	644	411	256	82	126	71	46	
1011	EXTRA-EC	39277	5961	24915	4185	1376	497	2207	18	84	34		1011	EXTRA-CE	16119	3393	8996	1727	626	1037	11	78	31	1		1011	EXTRA-CE	16119	3393	8996	1727	626	1037	11	78	31	1	
1020	CLASS 1	35678	5141	22474	3956	1357	497	2193	18	84	34		1020	CLASSE 1	14743	2961	8220	1623	624	1032	11	78	31	1		1020	CLASSE 1	14743	2961	8220	1623	624	1032	11	78	31	1	
1021	EFTA COUNTR.	26968	3281	18466	3742	390	477	591	18	22	8		1021	A E L E	10296	1442	6737	180	205	210	11	15	1	.		1021	A E L E	10296	1442	6737	180	205	210	11	15	1	.	
1040	CLASS 3	3595	820	2441	224	19	.	15	.	50	26		1040	CLASSE 3	1368	431	776	97	2	.	.	42	.	15		1040	CLASSE 3	1368	431	776	97	2	.	.	42	.	15	
598.14 ROSIN AND RESIN ACIDS, AND DERIVATIVES THEREOF (OTHER THAN ESTER GUMS INCLUDED IN HEADING 595.1); ROSIN SPIRIT AND DE: BREAKDOWN BY COUNTRIES INCOMPLETE FOR ROSIN OBTAINED FROM FRESH OLEORESINS																																						
001	FRANCE	8353	2992	.	2267	1410	841	738	94	11	.		001	FRANCE	9509	3685	.	2532	1262	1026	879	113	12	.		001	FRANCE	9509	3685	.	2532	1262	1026	879	113	12	.	
002	BELG.-LUXBG.	701	571	.	5	1	4076	443	87	134	10		002	BELG.-LUXBG.	1048	917	.	34	1	2159	157	69	122	17		002	BELG.-LUXBG.	1048	917	.	34	1	2159	157	69	122	17	
003	NETHERLANDS	15390	7327	1855	1058	.	532	363	2	168	79		003	PAYS-BAS	11836	5302	1481	1177	340	279	457	1221	6	124	55		003	PAYS-BAS	11836	5302	1481	1177	340	279	457	1221	6	124
004	FR GERMANY	4874	.	3046	304	360	532	363	.	2	.		004	RF ALLEMAGNE	2598	.	1231	340	.	309	254	.	.	.		004	RF ALLEMAGNE	2598	.	1231	340	.	309	254	.	.	.	
005	ITALY	382	7	5	.	4		005	ITALIE	391	7	6	7	7		005	ITALIE	391	7	6	7	7	
006	UTD. KINGDOM	9072	3574	1428	1342	1505	641	.	562	17	3		006	ROYAUME-UNI	5025	1726	838	656	792	543	.	438	28	4		006	ROYAUME-UNI	5025	1726	838	656	792	543	.	438	28	4	
007	IRELAND	319	317	.	.	.		007	IRLANDE	343	1	6	.																				

Tab. 1

Import

January - December 1983 Janvier - Décembre

Origin / consignment Origine / provenance	Quantity 1000 kg										Origin / consignment Origine / provenance	Value 1000 ECU													
	SIIC	EUR 10	Deutschland	France	Italia	Nederland	Belg.-Lux.	UK	Ireland	Danmark		Ελλάδα	CTCI	EUR 10	Deutschland	France	Italia	Nederland	Belg.-Lux.	UK	Ireland	Danmark	Ελλάδα		
598.19											598.19														
030 SWEDEN	1871	1339	6	22	83	3	381			32	5	030 SUEDE	721	491	4	10	41	2	150			20	3		
032 FINLAND	965	355				2	31			50		032 FINLANDE	399	122			13		15			248			
038 AUSTRIA	631	589		40								038 AUTRICHE	191	175		12						4			
400 USA	328	142		154	4	16						400 ETATS-UNIS	278	80	5	134	11	40			3				
977 SECRET CTRS.	345									345		977 SECRET	181						181						
1000 WORLD	7424	3827	672	426	296	210	1142	269	573	9	4	1000 MONDE	3733	1232	500	310	182	204	688	368	294	9	8		
1010 INTRA-EC	2283	521	643	209	207	108	314	269	50	4	4	1010 INTRA-CE	1630	162	458	154	80	293	384	294	14				
1011 EXTRA-EC	4796	3306	30	216	89	104	484		582	5	5	1011 EXTRA-CE	1824	1071	43	158	124	192	3	280	3				
1020 CLASS 1	4785	3305	30	216	89	104	484		581	5	5	1020 CLASSE 1	1916	1071	43	158	124	192	3	272	3				
1021 EFTA COUNTR.	4415	3161	6	62	85	68	467		581	5	5	1021 A E L E	1573	981	4	22	42	74	175		272	3			
598.20 ANTI-KNOCK PREPARATIONS, OXIDATION INHIBITORS, GUM INHIBITORS, VISCOSITY IMPROVERS, ANTI-CORROSIVE PREPARATIONS AND SIMILAR PREPARED ADDITIVES FOR MINERAL OILS																									
001 FRANCE	147013	35106		45272	17026		29850		8205			1908	8646	220368	53881		66573	27149	42324	14470		1	3121	12849	
002 BELG.-LUXBG.	70579	21859	13566	4312	6829				20189		465	739	2520	104316	29933	20036	6763	9670	8176	31202	855	108	1608	4247	
003 NETHERLANDS	29727	3617	8688	8235			3943		4233		50	324	639	5432	7202	12917	16225		4498	5324	657	1421	1239	936	
004 FR GERMANY	27195		8935	5282	4212		3001		2953		398	765	651	4529		15599		7101	4831	5315	17	18	1185		
005 ITALY	15082		3956	3073			1458		3018		11	6	637	405	24511		4784								
006 UTD. KINGDOM	73152	10970	12803	3506	20646		11209			1829	11157	723	006 ROYAUME-UNI	98086	12377	17359	4658	28380	14770		2878	15524	1140		
008 DENMARK	298	142	5	11			29		111				008 DANEMARK	331	169	8	21	38	95						
009 GREECE	9654	2245		5469	898		978			64			009 GRECE	21010	5234		10957	2489	2188		130				
028 NORWAY	542	4		1					499		38		028 NORVEGE	345	24		2	1	97			221	6		
030 SWEDEN	524	203	67	35	14		6		65		128		030 SUEDE	845	272	151	65	30	14	259		208	4		
038 SWITZERLAND	224	74	17	30	5		29		51		16		038 SUISSE	761	154	78	190	19	38		18				
048 YUGOSLAVIA	109	1	9	93									048 YOUOSLAVIE	199	5	171									
390 SOUTH AFRICA	189		150						39				400 ETATS-UNIS	312						141					
400 CANADA	86188	7832	12269	2209	23346		26541		12076		46	1400	425	139228	12066	23312	5177	38019	36508	20436	140	2382	986		
484 VENEZUELA	503	14		5	1				184		2	298	21	404 CANADA	771	34		9	2	276	6	385	59		
732 JAPAN	286			6	224		39		542				484 VENEZUELA	1397					1397				9		
958 NOT DETERMIN	201				201								732 JAPON	777		3	81	536	112	36					
958 NOT DETERMIN	201				201								958 NON DETERMIN	358					358						
1000 WORLD	482234	86086	60516	74593	76888	77285	53235	2883	16773	14287	12677	1000 MONDE	715033	128087	94558	121084	118241	111698	87155	4818	25749	22659	10	10	
1010 INTRA-EC	372703	77906	47917	72038	83085	50487	39712	2815	14889	13819	8915	1010 INTRA-CE	568900	114512	70703	115295	60620	74652	64343	4648	22333	1083	1083	1083	
1011 EXTRA-EC	89323	8180	12599	2417	23601	26817	13523	68	1873	481	1873	1011 EXTRA-CE	14578	1378	6789	38821	36877	22813	169	3216	165	3204	1063	1063	
1020 CLASS 1	88321	8144	12574	2393	23601	26817	13512	67	1884	451	1884	1020 CLASSE 1	144103	13488	23787	5738	38621	36877	21346	169	3204	1063	1063	1063	
1021 EFTA COUNTR.	1316	297	89	69	20	35	815	18	187	6	187	1021 A E L E	2019	493	240	262	52	53	455	20	428	16	16	16	
1030 CLASS 2	653	18	23				611	1				1030 CLASSE 2	1583	38	53			1467							
1040 CLASS 3	54		1	24		2			9		9	1040 CLASSE 3	108	38	2	52		4				12			
598.31 ARTIFICIAL WAXES (INCLUDING WATER-SOLUBLE WAXES); PREPARED WAXES, NOT EMULSIFIED OR CONTAINING SOLVENTS																									
001 FRANCE	4285	687	1705	177		385	966			345	19	001 FRANCE	4115	828		1302	247	423	871			285	59		
002 BELG.-LUXBG.	4285	687	1705	177		385	966			345	19	002 BELG.-LUXBG.	4115	828	2826	1116	1010	1010	798			153	22		
003 NETHERLANDS	6759	1905	1870	637	698		591		1952		109	003 PAYS-BAS	7455	1532	2719	1433	729	1402	2450	5672	199	1625	1025		
004 FR GERMANY	28453		6562	7104	3335	3226	3268		57	1168	705	004 RF ALLEMAGNE	42720		11281	12068	6000	4872	5672		199	1625	1025		
005 ITALY	3132		1287	428		369	96				135	005 ITALIE	3828	1146	1483		511	390	112			3	203		
006 UTD. KINGDOM	5050	1064	824	783	152	643					10	006 ROYAUME-UNI	7967	2134	1427	1172	288	1315			1157	446	28		
007 IRELAND	153	11		77			65					007 IRLANDE	2438	104	3		1411		920						
008 DENMARK	10538	3482	851	670	4457	40	1038					008 DANEMARK	15889	5162	1363	1159	6284	69	1872						
028 NORWAY	76	57		7		3			1			028 NORVEGE	317	224	1	48	2	10	2	10		26			
030 SWEDEN	944	380	131	21	28	41	110		233			030 SUEDE	1262	489	191	51	37	57	136			301			
038 SWITZERLAND	196	110	95	12	5	6	24		2			038 SUISSE	817	482	91	75	13	23	126						
042 SPAIN	136	23	259	2		30	20		1			042 ESPAGNE	304	44	196	3	27	31				1	9		
058 GERMAN DEM.R	768		213		128		124					058 RD ALLEMANDE	700		282			119							
060 POLAND	307	214	23		70							060 POLOGNE	334	238		23									
390 SOUTH AFRICA	570	3	38	529								390 AFR. DU SUD	749	4	59	688									
400 USA	8293	2558	1694	385	1272	1176	2042	112	62			400 ETATS-UNIS	19224	4380	3783	1160	2541	2142	4816	256	137	9			
508 BRAZIL	17072	5650	4334	1093	212	2135	3647					508 BRESIL	20292	6542	5148	1300	275	2566	4460						
528 ARGENTINA	300											528 ARGENTINE	408			408									
684 INDIA	379		148	105		15	111					684 INDE	365		150	99			101						
732 JAPAN	76		66	3			7					732 JAPON	264		4	190			53						
1000 WORLD	90283	17755	18383	14282	10845	9183	14120	1467	2318	880	2318	1000 MONDE	138954	26294	29728	21858	18613	13287</							

Tab. 1

Import

January - December 1983 Janvier - Décembre

Origin / consignment Origine / provenance	Quantity 1000 kg										Quantités	Origin / consignment Origine / provenance	Value 1000 ECU										Valeurs
	SITC	EUR 10	Deutschland	France	Italia	Nederland	Belg.-Lux.	UK	Ireland	Danmark			Ελλάδα	CTCI	EUR 10	Deutschland	France	Italia	Nederland	Belg.-Lux.	UK	Ireland	
59L22												59L22											
042 SPAIN		313	183	130								042 ESPAGNE		145	78	55	14						
046 YUGOSLAVIA		1373			1099							048 YOUgoslavIE		181	85		106						
060 POLAND		1849	1849									060 POLOGNE		340	340								
064 HUNGARY		350	350									064 HONGRIE		124	124								
066 ROMANIA		1158	294		862							066 ROUMANIE		463	102		361						
400 USA		3395	2064	897	100	77	43	208		3	400 ETATS-UNIS		13465	4417	5330	852	831	395	1600		6	34	
404 CANADA		672	1					671			404 CANADA		251	4									
720 CHINA		2634	2634								720 CHINE		1073	1073									
732 JAPAN		299	7	77	6	5		146			732 JAPON		1477	69	300	51	45	1	767			244	
1000 WORLD		54031	17431	15247	9638	3343	3826	3675	36	771	64	1000 MONDE		49528	14534	12531	6711	2069	4079	8870	84	582	68
1010 INTRA-EC		34758	8879	13306	4802	3247	3418	2503	33	708	64	1010 INTRA-CE		27103	6314	6558	3406	1170	3088	6131	78	290	68
1011 EXTRA-EC		19277	10552	1942	5038	87	411	1173	3	63	64	1011 EXTRA-CE		22425	8220	5973	3305	899	991	2739	6	282	
1020 CLASS 1		12834	5226	1823	4040	97	411	1173	3	61	64	1020 CLASSE 1		20261	6517	5934	2895	899	991	2739	6	280	
1021 EFTA COUNTR.		6782	2697	719	2635	15	368	148			64	1021 A E L E		4735	1867	250	1673	23	595	126		1	
1030 CLASS 2		199	78	118							64	1030 CLASSE 2		113	63	38							12
1040 CLASS 3		6244	5248		996						64	1040 CLASSE 3		2050	1640		410						
59L23 PREPARED RUBBER ACCELERATORS												59L23 COMPOSITIONS DITES 'ACCELERATEURS VULCANI'											
001 FRANCE		757	468		152	24		58	34	5	18	001 FRANCE		2485	1266		726	110	168	147	20	48	
002 BELG.-LUXBG.		10041	6382	2471	768	55		304	26	6	49	002 BELG.-LUXBG.		15461	9812	2632	1827	164		756	91	19	
003 NETHERLANDS		4677	235	72	208			3676	16	35	11	003 PAYS-BAS		3638	237	108	1135		1660	85	127	258	
004 FR GERMANY		8470		1102	494	737		4874	115	100	85	004 RF ALLEMAGNE		8459	1758	1142	879	3253	336	291	1758	592	
005 ITALY		1064	61	835		1		160	1		5	005 ITALIE		1839	196	1423	3	187	7			22	
006 UTD. KINGDOM		659	105	107	106	68		162			1	006 ROYAUME-UNI		2349	455	379	425	248	477		239	122	
036 SWITZERLAND		17	16								1	036 SUISSE		106	104								6
042 SPAIN		579	533	46								042 ESPAGNE		1397	127	126							
062 CZECHOSLOVAK		156	155									062 TCHECOSLOVAQ		382	381								
400 USA		236	134	38	23	16	17	7	2			400 ETATS-UNIS		1852	1226	216	204	104	127	65	10		
1000 WORLD		26741	8076	4669	1757	901	894	498	240	1434	182	1000 MONDE		38243	14954	6642	5483	1507	5959	1424	779	1008	487
1010 INTRA-EC		25882	7232	4586	1729	885	8928	485	238	1431	168	1010 INTRA-CE		34249	11965	6300	5254	1402	5745	1349	768	993	
1011 EXTRA-EC		1021	845	83	28	15	19	12	2	3	14	1011 EXTRA-CE		3915	2988	342	228	105	137	75	11	15	
1020 CLASS 1		849	688	83	27	15	19	12	2	3	14	1020 CLASSE 1		3531	2623	342	225	105	137	73	11	15	
1021 EFTA COUNTR.		27	21					2			14	1021 A E L E		138	120			1				14	
1040 CLASS 3		170	155								14	1040 CLASSE 3		377	361								
59L91 PREPARED GLAZINGS, PREPARED DRESSINGS AND PREPARED MORDANTS, OF A KIND USED IN THE TEXTILE, PAPER, LEATHER OR LIKE INDUSTRIES												59L91 PAREMENTS PREPARES, APPRETS ETC.											
001 FRANCE		13525	10332		184	578	784	103	48	1184	312	001 FRANCE		7655	5329		260	326	870	187	22	439	222
002 BELG.-LUXBG.		3383	1738	410	381	223		573	24	28	6	002 BELG.-LUXBG.		14867	8153	2112	1756	624		1930	122	164	6
003 NETHERLANDS		11580	3876	659	4703	1245		509	11	262	315	003 PAYS-BAS		13255	3580	1064	6372		1527	319	49	129	215
004 FR GERMANY		22617		8887	4551	2165		3629	2349	22	692	004 RF ALLEMAGNE		29903		9998	7510	2305	5013	3024	97	1292	684
005 ITALY		794	310	250		2		65	112		65	005 ITALIE		1738	778	305			118	460			78
006 UTD. KINGDOM		2629	170	430	298	30		948			38	006 ROYAUME-UNI		3896	455	687	255	42	1368		975	92	46
007 IRELAND		40			30						1	007 IRLANDE		123			86						
008 NORWAY		1468	25	20		16		1338			69	008 NORVEGE		311	67	15				37		74	
030 SWEDEN		1649	143	241		374		88			803	030 SUEDE		1068	123	145		208					534
036 SWITZERLAND		3384	1246	523	694	115	325	353	20	108		036 SUISSE		7181	1518	937	2790	283	610	779	80	166	
038 AUSTRIA		309	68		248			2				038 AUTRICHE		621	132	479	2						1
042 SPAIN		207	8	120	49			3	27			042 ESPAGNE		164	11	81	45		10				
400 USA		4269	1063	345	123	1728	202	326	471	9	2	400 ETATS-UNIS		8187	2310	657	477	2237	504	1073	900	22	7
404 CANADA		63				141		9				404 CANADA		245		87	687	234	60				
732 JAPAN		377	87	18	62	141		60				732 JAPON		2154	751	87	687	234	60				
1000 WORLD		68609	19222	11904	11343	5373	7216	6036	1273	3192	1050	1000 MONDE		91612	23347	18076	20734	6270	10101	8691	2243	2913	1237
1010 INTRA-EC		54574	18429	10638	10147	3000	6672	3658	782	2204	1048	1010 INTRA-CE		71449	18305	14147	16240	3300	8892	5957	1263	2115	1230
1011 EXTRA-EC		12033	2793	1288	1188	2373	539	2381	492	988	3	1011 EXTRA-CE		20141	5042	1829	4494	2970	1187	2734	980	798	7
1020 CLASS 1		11968	2731	1287	1195	2373	539	2381	492	988	3	1020 CLASSE 1		20048	4961	1922	4493	2970	1184	2734	980	797	7
1021 EFTA COUNTR.		6942	1472	784	942	504	325	1915	20	980	3	1021 A E L E		9228	1837	1097	3268	497	610	1063	80	776	
59L82 ACTIVATED CARBON; ACTIVATED NATURAL MINERAL PRODUCTS; ANIMAL BLACK (INCLUDING SPENT ANIMAL BLACK)												59L82 CHARBON ACTIVE; MAT. MIN. NAT. ACTIV. NOIRS ANI											
001 FRANCE		33821	19536		6295	3240	1302	2710	135	338	265	001 FRANCE		14261	7006		3770	869	667	1308	73	400	168
002 BELG.-LUXBG.		28301	8283	5264	1524	2816		3709	311	3483	17	002 BELG.-LUXBG.		13756	5278	2425	1454	985		2136	260	1203	17
003 NETHERLANDS		12818	4598	2133	2145			2237	1347	8	127	003 PAYS-BAS		16217	6630	2265	2623		2277	1598	14	339	171
004 FR GERMANY		69291		24535	11124	10500	12266	2635		670													

Tab. 1

Import

January - December 1983 Janvier - Décembre

Origin / consignment Origine / provenance	Quantity 1000 kg										Quantités	Origin / consignment Origine / provenance	Value 1000 ECU										Valeurs
	SITC	EUR 10	Deutschland	France	Italia	Nederland	Belg.-Lux.	UK	Ireland	Danmark			Ελλάδα	CTC	EUR 10	Deutschland	France	Italia	Nederland	Belg.-Lux.	UK	Ireland	
59L02												59L02											
1020 CLASS 1	49807	13802	4350	6066	3720	5970	15332	56	15	496		1020 CLASSE 1	24183	6662	1526	3074	1603	2789	8155	35	31	288	
1021 EFTA COUNTR.	13593	5977	1547	1438	1464	1756	1306	6	3	76		1021 A E L E	5836	3044	254	928	529	488	555	7	6	25	
1030 CLASS 2	864	24	350	258		1	210		1			1030 CLASSE 2	998	43	355	328	1	247	14				
1040 CLASS 3	879	102	70	213	255		314		25			1040 CLASSE 3	708	55	65	170	210	203			5		
59L03 PREPARED CULTURE MEDIA FOR DEVELOPMENT OF MICRO-ORGANISMS												59L03 MILIEUX DE CULTURE POUR MICROORGANISMES											
001 FRANCE	1307	629		74	2	56	481	50	15			001 FRANCE	3582	1260		1305	48	246	610	77	29	7	
002 BELG.-LUXBG.	23	2		2	14		16					002 BELG.-LUXBG.	308	27		57	173		14				
004 FR GERMANY	235		178	71	16	6	16					004 RF ALLEMAGNE	2539	1840	453	115	138	181	24	176	12		
006 UTD. KINGDOM	389	154	72	31	43	55		17	15			006 ROYAUME-UNI	6118	2657	1073	680	793	517	108	227	53		
030 SWEDEN	12											030 SUEDE	103						7		93		
032 FINLAND	94	63		12	11	2			5			032 FINLANDE	837	481		113	138	29	19		53		
036 SWITZERLAND	20	3		1					6			036 SUISSE	497	42	90	8	3	266			88		
400 USA	370	48	78	84	6	17	129	1	6			400 ETATS-UNIS	9625	1765	2102	2234	241	542	2359	63	285	44	
800 AUSTRALIA	15	4	2						9			800 AUSTRALIE	331	133	38			180					
804 NEW ZEALAND	13	9							4			804 NOUV.ZELANDE	373	232	3			138					
1000 WORLD	2807	918	336	277	91	140	655	70	115	5		1000 MONDE	25115	6685	5283	4893	1510	1505	3848	268	1033	132	
1010 INTRA-EC	2065	788	254	179	75	129	500	68	80	4		1010 INTRA-CE	13187	3356	2990	2495	1191	929	213	509	88		
1011 EXTRA-EC	541	133	82	97	17	20	155	35	35			1011 EXTRA-CE	11913	2899	2273	2355	379	578	3011	83	524	44	
1020 CLASS 1	537	132	82	97	17	20	152	1	35			1020 CLASSE 1	11851	2690	2254	2355	379	575	2977	53	524	44	
1021 EFTA COUNTR.	135	70	1	12	11	2	10		29			1021 A E L E	1456	544	83	120	138	291			238		
59L04 PREPARATIONS AND CHARGES FOR FIRE EXTINGUISHERS; CHARGED FIRE-EXTINGUISHING GRENADES												59L04 COMPOSITIONS ET CHARGES P. EXTINGUEURS											
001 FRANCE	2580	177		444	224	1727	68	3	1	36		001 FRANCE	1642	372		180	63	616	375	7	3	16	
002 BELG.-LUXBG.	1041	10	465	110			442		14			002 BELG.-LUXBG.	1622	1	497	277	30	813			34		
003 NETHERLANDS	29			24			7		8			003 PAYS-BAS	10			10		20			36		
004 FR GERMANY	7846		2485	2558	1288	555	214	3	548	187		004 RF ALLEMAGNE	4768		1546	988	1009	380	138	3	625	65	
005 ITALY	519		292	13	28					186		005 ITALIE	382			28	21				1	121	
006 UTD. KINGDOM	764	117	51	165	228	2		100	50	51		006 ROYAUME-UNI	1368	159	196	452	237	13		226	42	39	
400 USA	77	9	1	9	3	11	44					400 ETATS-UNIS	788	32	75	87	9	86	480	17	2		
732 JAPAN	108			6	14				88			732 JAPON	431	1		16	68	2			343		
1000 WORLD	13449	317	3387	3320	1778	2345	778	106	708	729		1000 MONDE	11215	570	2537	2003	1388	1214	1840	255	1090	318	
1010 INTRA-EC	12901	306	3294	3311	1783	2319	732	106	618	482		1010 INTRA-CE	9859	533	2438	1918	1338	1080	1351	238	740	255	
1011 EXTRA-EC	548	11	78	9	25	48			90	287		1011 EXTRA-CE	1345	37	89	87	49	184	489	17	350	63	
1020 CLASS 1	295	11	2	9	17	25	44		89			1020 CLASSE 1	1271	37	79	87	47	154	484	17	349	17	
59L05 MODELLING PASTER (INCLUDING THOSE PUT UP FOR CHILDREN'S AMUSEMENT AND ASSORTED MODELLING PASTER); PREPARATIONS OF A KIND KNOWN AS 'DENTAL WAX' OR AS 'DENTAL IMPRESSION COMPOUNDS', IN PLATES, HORSESHOE SHAPES, STICKS AND SIMILAR FORMS												59L05 PATE A MODELER, CIRE POUR L'ART DENTAIRE											
001 FRANCE	358	50		2	273	11	14	1	7			001 FRANCE	474	135		75	180	50	22	3	7	2	
003 NETHERLANDS	208	45				141	4	2	3			003 PAYS-BAS	526	148	52	74	274	20	6	10	9		
004 FR GERMANY	305		80	19	85	35	62		19			004 RF ALLEMAGNE	1962		746	152	551	103	238	2	128	23	
005 ITALY	597	142	79	340	7	20			11			005 ITALIE	837	216	111	444	5	36			18	8	
006 UTD. KINGDOM	622	59	418	22	48	7		51	16			006 ROYAUME-UNI	1239	140	662	126	28		110	3	228	31	
038 SWITZERLAND	84	9	27	18	8				9			038 SUISSE	642	62	252	205	18	123				2	
038 AUSTRIA	15	4		9	1	12			2			038 AUTRICHE	228	79	103						44		
400 USA	147	46	13	17	3	44			6			400 ETATS-UNIS	1620	600	154	289	295	21	155	7	82	17	
1000 WORLD	2468	400	659	96	778	201	164	55	81	24		1000 MONDE	8112	1438	1856	991	1830	817	619	150	608	103	
1010 INTRA-EC	2158	338	599	48	750	196	100	55	55	17		1010 INTRA-CE	5157	880	1611	317	1323	481	320	140	230	75	
1011 EXTRA-EC	307	62	71	47	28	5	84		25			1011 EXTRA-CE	2940	758	244	663	56	298	10	377	28	28	
1020 CLASS 1	294	61	71	45	25	5	58		22			1020 CLASSE 1	2911	757	244	648	503	56	292	10	373	28	
1021 EFTA COUNTR.	106	15	27	8	12		12		16			1021 A E L E	1195	147	50	354	207	18	123		291	2	
59L06 PICKLING PREPARATIONS FOR METAL SURFACES; FLUXES ETC; SOLDERING, BRAZING OR WELDING POWDERS & PASTES CONSISTING OF METAL & OTHER MATERIALS; PREPARATIONS USED AS CORES OR COATINGS FOR WELDING RODS & ELECTRODES												59L06 COMPOS.POUR DECAPAGE ET SOUDAGE METAUX											
001 FRANCE	7286	2927		1989	292	980	862	1	200	35		001 FRANCE	11040	2753		5665	461	943	895	10	147	66	
002 BELG.-LUXBG.	9580	4110	3991	574	349		473	18	1	64		002 BELG.-LUXBG.	3143	844	1484	478	237	66	6	2	46		
003 NETHERLANDS	2089	995	134	185		193	556		16			003 PAYS-BAS	2703	903	203	608	317	557	1	91	15		
004 FR GERMANY	7432		2155	468	911	538	2738	24	387	211		004 RF ALLEMAGNE	8891	3377	973	1797	478	2422	64	592	168		
005 ITALY	2562	123	1377	268	71	362			8			005 ITALIE	2079	223	994	185	94	334			15	243	
006 UTD. KINGDOM	1806	364	310	106	80	614		321	58	63		006 ROYAUME-UNI	6127	887	970	933	240	725	873	404	95		
007 IRELAND	192					189						007 IRLANDE	214			2		69			163		
030 SWEDEN	1427	403	125	163	153	181	245	4	141			030 SUEDE	331	331	156	186	186	14	141		19		
036 SWITZERLAND	1850	1381	45	49	9	259	15	61	2	39		036 SUISSE	4594	2806	697	420	19	134	299	30	97		
038 AUSTRIA	424	408	1	1	1	12			1			038 AUTRICHE	271	240	7	4		14			5		
042 SPAIN	60	15	37				8					042 ESPAGNE	297	44	190	1		60				2	
056 SOVIET UNION	602	602										056 U.R.S.S.	180	180									
062 CZECHOSLOVAK	423	421										062 TCHECOSLOVAQ	320	317			1						

Origin / consignment Origine / provenance	Quantity 1000 kg										Quantités	Origin / consignment Origine / provenance	Value 1000 ECU										Valeurs		
	SITC	EUR 10	Deutschland	France	Italia	Nederland	Belg.-Lux.	UK	Ireland	Danmark			Ελλάδα	CTC1	EUR 10	Deutschland	France	Italia	Nederland	Belg.-Lux.	UK	Ireland		Danmark	Ελλάδα
598.97 COMPOSITE SOLVENTS AND THINNERS FOR VARNISHES AND SIMILAR PRODUCTS																									
001 FRANCE		3145	776		187	183	1684		98	35	201	21	001 FRANCE		3474	1365		379	303	910	140	45	308	26	
002 BELG.-LUXBG.		16266	1694	5018	183	1708			7812	14	3	54	002 BELG.-LUXBG.		12695	1313	3183	214	2677		5184	8	6	110	
003 NETHERLANDS		123113	111698	1573	1099		2326		6292	8	90	27	003 PAYS-BAS		42858	34234	1729	1729	2273		2003	17	187	86	
004 FR GERMANY		15588		3390	2247	6776	2010		272	102	712	79	004 RF ALLEMAGNE		11588		2542	1918	4043		1263	596	117	918	193
005 ITALY		1101	26	892		70			57		21	25	005 ITALIE		1311	54	966		84		14	106	4	30	53
006 UTD. KINGDOM		11848	7047	2890	152	369		48			1223	78	006 ROYAUME-UNI		10148	5419	1926	259	481		75		1704	168	116
007 IRELAND		285	9		1				176			53	007 IRLANDE		316	91		1			8				
028 NORWAY		187	142	1						41			028 NORVEGE		248	2	158				1			82	
030 SWEDEN		897	175	10		6		7	14	18	667		030 SUEDE		853	76	13		11		15	14	18	705	
036 SWITZERLAND		1229	937	150	86	11	26		6	2		8	036 SUISSE		1958	1510	260	64	35		60	22	7	16	14
038 AUSTRIA		7308	7260	6	37				1			1	038 AUTRICHE		2542	2457	21	52	1		5			2	4
062 CZECHOSLOVAK		719	718										062 TCHECOSLOVAQ		323	322								1	
064 HUNGARY		802	802										064 HONGRIE		411	411									
400 USA		12858	12341	164	62	40	108	93	23	15	22	22	400 ETATS-UNIS		7899	6134	445	235	231		304	400	46	47	45
412 MEXICO		349	348										412 MEXIQUE		246	246									
732 JAPAN		37	32							2			732 JAPON		167	136	25		2		2				2
1000 W O R L D																									
1010 INTRA-EC	185914	144141	14103	4033	9166	6261	14656	1427	1834	1834	293	1000 M O N D E	97266	53933	11748	4851	7898	4978	8768	1971	2470	650			
1011 EXTRA-EC	171411	121352	13757	3849	9107	6059	14536	1384	1106	1106	281	1010 INTRA-CE	82483	42450	10954	4500	7812	6310	1858	6310	1858	1615	588		
1020 CLASS 1	24503	22789	346	184	60	202	120	43	728	728	31	1011 EXTRA-CE	14783	11483	792	352	286	420	458	73	855	64			
1021 CLASS 2	22563	20919	339	184	59	143	118	43	727	727	31	1020 CLASS 1	10500	772	352	283	390	446	73	854	64				
1022 CLASS 3	9620	8515	169	122	19	33	21	20	712	712	9	1021 A E L E	5628	4201	296	116	52	74	41	25	805	18			
1030	359	350	7									1030 CLASS 2	278	249	14		3								
1040	1581	1520		60								1040 CLASS 3	771	733	6										
598.98 COMPOUND CATALYSTS																									
001 FRANCE		2491	731		111	536	832	155	2	31	93	001 FRANCE		9752	3404		762	943	3162	893	8	69	511		
002 BELG.-LUXBG.		4218	1511	684	380	575		999	31	19	19	19	002 BELG.-LUXBG.		20252	8826	2382	2229		2818	106	58	119		
003 NETHERLANDS		35474	6229	9630	6407		3943	8604	17	50	594	003 PAYS-BAS		62683	11986	13101	14883	6503	14826	119	255	1010			
004 FR GERMANY		16894		2665	2435	2577	1920	6463	3	667	184	004 RF ALLEMAGNE		69000		12720	20061	7847	8765	17015	91	1930	581		
005 ITALY		1322	170	119	601	401		7		5	19	005 ITALIE		9580	1587	3047		812	3926	39		28	161		
006 UTD. KINGDOM		9305	862	3167	576	3497	468			44	580	006 ROYAUME-UNI		39783	17478	7175	1383	7452	2049		933	2585	740		
007 IRELAND		84			5			88				007 IRLANDE		533	17			17	24						
008 DENMARK		31	23	20	126	350		28		11	11	008 DANEMARK		5284	41	137	1570	3275	70	146					
028 NORWAY		237	4		200	24		6		7		028 NORVEGE		2319	48			1060	1072	55		84	42		
030 SWEDEN		120	18		13	76		6				030 SUEDE		1005	323	7		57	308	288		21			
036 SWITZERLAND		401	134	13	19	16		83	129	7		036 SUISSE		2269	887	64	115	108	337	722		46			
038 AUSTRIA		274	89	2				157	26			038 AUTRICHE		942	171	4		622	145						
042 SPAIN		93	52	3				29				042 ESPAGNE		374	84	12		225	53						
390 SOUTH AFRICA		73						73				390 AFR. DU SUD		271					271						
400 USA		7097	1083	1393	365	1741	628	1850	5	3	9	400 ETATS-UNIS		66352	28399	5752	3979	8430	6876	11724	1320	40	32		
404 CANADA		13		2				11				404 CANADA		168	168										
732 JAPAN		701	358	65				91				732 JAPON		9837	4246	784	2	2302	120	2373					
800 AUSTRALIA		14						14				800 AUSTRALIE		128											
1000 W O R L D																									
1010 INTRA-EC	79453	11284	17770	10439	10299	8692	18489	171	840	1489	1000 M O N D E	300674	77477	46708	45128	34568	34133	51761	2579	5122	3200				
1011 EXTRA-EC	70403	8526	16285	10034	8156	7598	16343	168	818	1479	1010 INTRA-CE	216904	43318	39896	41032	22598	24500	36210	1259	4925	3166				
1020 CLASS 1	9051	1739	1486	404	2144	1094	2145	5	24	10	1011 EXTRA-CE	83784	34159	6810	4096	11969	9631	15550	1320	196	33				
1021 CLASS 2	9048	1739	1486	404	2141	1094	2145	5	24	10	1020 CLASS 1	83751	34158	6810	4096	11957	9631	15550	1320	196	33				
1022 CLASS 3	1058	245	23	19	229	339	182		21	21	1021 A E L E	6822	1429	85	115	1225	2338	1273	156						
598.99 OTHER CHEMICAL PRODUCTS AND PREPARATIONS, N.E.S.																									
N1: NO BREAKDOWN BY COUNTRIES FOR COUNTRIES 472, 480 AND 508 FOR NAPHTHENIC ACIDS D1: BREAKDOWN BY COUNTRIES INCOMPLETE FOR NAPHTHENIC ACIDS D1K: CONF. DOPED SILICON																									
001 FRANCE		272425	125590		51681	23799	37589	23323	502	4505	5436	001 FRANCE		177565	56338		40869	15404	26203	29098	806	3831	5018		
002 BELG.-LUXBG.		175763	224819	141008	10785	82937		14399	971	2763	873	002 BELG.-LUXBG.		257847	129077	54268	24471	19275	25984	839	2869	1063			
003 NETHERLANDS		529744	287991	40421	35628		109709	30314	478	10107	1098	003 PAYS-BAS		909762	131008	37606	51472	37805	35802	794	13124	2151			
004 FR GERMANY		753585		237810	118852	158172	185308	68431	2187	17803	5441	004 RF ALLEMAGNE		711725		164044	211839	87799	103056	106345	4725	22481	11428		
005 ITALY		82402	26446	19162	3298	5602		16015	53	243	11583	005 ITALIE		97659	26935	22022		4204	9050	101	440	12828			
006 UTD. KINGDOM		154187	22374	22213	14901	20349	10951		54982	5414	3023	006 ROYAUME-UNI		154193	32626	34133	20499	26205	13762			16202	7099	3667	
007 IRELAND		5386	401	422	215	53		3660		18	113	007 IRLANDE		22661	8379	3042	3239	2285	1440	3376			505	395	
008 DENMARK		33845	26404	602	538	1552		3342	332	482	008 DANEMARK		25701	9980	2161	2771	3868	1546	3673	622			1080		
009 GREECE		115	58		7			32				009 GRECE		123	7				104						
028 NORWAY		10482	4897	542	220	1184	388	2282	20	929	028 NORVEGE		5603	1958	429	574		850	216	790	41	735	6		
030 SWEDEN		28553	10457	1252	1448	1139	652	4144	159	9153	030 SUEDE		42424	10431	7223	5932	3140	3096	5986	143	6340	133			
032 FINLAND		234	119		76	291	45	39		20		032 FINLANDE		4431	115	668		2162	283	190	467	4	333	9	
036 SWITZERLAND		35254	18824	4510	4670	2880	1890	1487	28	738	229	036 SUISSE		99787	31150	20714	19812	6841	10797	7057	92	2395	1319		
038 AUSTRIA		35231	15841	320	17852	342	452	205	1	45	73	038 AUTRICHE		20630	12854	5001	846		240	579		114	224		
040 PORTUGAL		30253	1	54	442	29605		151				040 PORTUGAL		51596	22	54		51258							
042 SPAIN		23094	1297	3526	490	6449	9807	26	6	231	042 ESPAGNE		20004	1289	2769	1117	191								

Tab. 1

Import

January - December 1983 Janvier - Décembre

Origin / consignment Origine / provenance		1000 kg									Origin / consignment Origine / provenance		1000 ECU									Valeurs	
SITC	EUR 10	Deutschland	France	Italia	Nederland	Belg.-Lux.	UK	Ireland	Danmark	Ελλάδα	CTCI	EUR 10	Deutschland	France	Italia	Nederland	Belg.-Lux.	UK	Ireland	Danmark	Ελλάδα		
598.99											598.99												
508 BRAZIL	217	134	60	23	508 BRESIL	1352	251	1055	41	2	1	2	.	.	.		
512 CHILE	63	.	63	512 CHILI	354	.	351	.	3		
528 ARGENTINA	3762	.	27	3260	475	528 ARGENTINE	3656	.	495	2788	373		
624 ISRAEL	303	42	40	164	9	2	.	.	.	11	624 ISRAEL	1220	70	95	816	12	8	174	.	7	38		
662 PAKISTAN	80	662 PAKISTAN	223	2	.	.	30	.	191	.	.	.		
684 INDIA	46	3	33	6	684 INDE	142	33	84	2	.	.	10	.	.	13		
680 THAILAND	33	1	31	680 THAILANDE	191	15	73	.	42	.	61	.	.	.		
701 MALAYSIA	33	1	.	.	.	1	30	.	.	.	701 MALAYSIA	1485	209	227	296	11	650	92	.	.	.		
708 PHILIPPINES	521	521	708 PHILIPPINES	463	455	6	.	.	.		
720 CHINA	35209	2	35207	.	.	.	720 CHINE	4137	5	.	4	2	3	4123	.	.	.		
728 SOUTH KOREA	455	61	.	.	392	.	2	.	.	.	728 COREE DU SUD	1252	781	38	.	253	.	164	.	.	18		
732 JAPAN	4966	503	1533	509	184	368	1782	2	64	41	732 JAPON	29345	7637	6634	5866	2436	1389	5014	39	174	156		
736 TAIWAN	287	283	.	3	736 TAIWAN	372	159	27	149	8	.	27	.	.	3		
800 AUSTRALIA	54	.	1	.	.	.	52	.	.	.	800 AUSTRALIE	184	27	46	.	6	.	80	.	1	3		
804 NEW ZEALAND	6	.	.	.	4	.	2	.	.	.	804 NOUV.ZELANDE	193	.	.	.	16	.	177	.	.	.		
958 NOT DETERMIN	1040	.	13	116	.	906	.	2	.	3	958 NON DETERMIN	2788	.	75	436	.	2274	.	1	.	2		
1000 WORLD	3959518	800576	1782117	282581	351388	365863	251995	60813	54944	29243	1000 MONDE	2370940	532612	431546	441872	254938	236077	334060	31791	65695	41349		
1010 INTRA-EC	3829722	724083	1730734	236607	300160	350258	159515	59468	40853	28046	1010 INTRA-CE	1757231	394349	317283	355162	159039	192882	226453	24089	50350	37624		
1011 EXTRA-EC	328663	76494	31370	45859	51127	14700	92481	1345	14082	1195	1011 EXTRA-CE	610884	138263	114189	88274	95863	40821	107608	7699	16345	3722		
1020 CLASS 1	237445	66682	24544	36089	49750	14206	29653	1309	14089	1123	1020 CLASSE 1	582677	134622	108583	79716	94944	39926	87286	7653	16335	3610		
1021 EFTA COUNTR.	142150	50178	6755	25020	35819	3428	9249	.	.	474	1021 A E L E	224514	56651	29963	33478	63018	14542	14974	287	9907	1694		
1030 CLASS 2	38194	1190	633	6090	1067	3	27190	.	.	20	1030 CLASSE 2	17305	2077	2754	4801	878	638	6019	.	7	71		
1031 ACP (63)	29366	.	74	2387	.	.	26925	.	.	.	1031 ACP (63)	5674	1	68	523	5	5077		
1040 CLASS 3	55024	8622	6193	3680	310	491	35638	36	2	52	1040 CLASSE 3	10903	1564	2852	1758	42	297	4301	46	3	40		



2

Supplerende enhed
Besondere Maßeinheit
Συμπληρωματικές μονάδες
Supplementary units
Unités supplémentaires
Unità supplementari
Bijzondere maatstaven

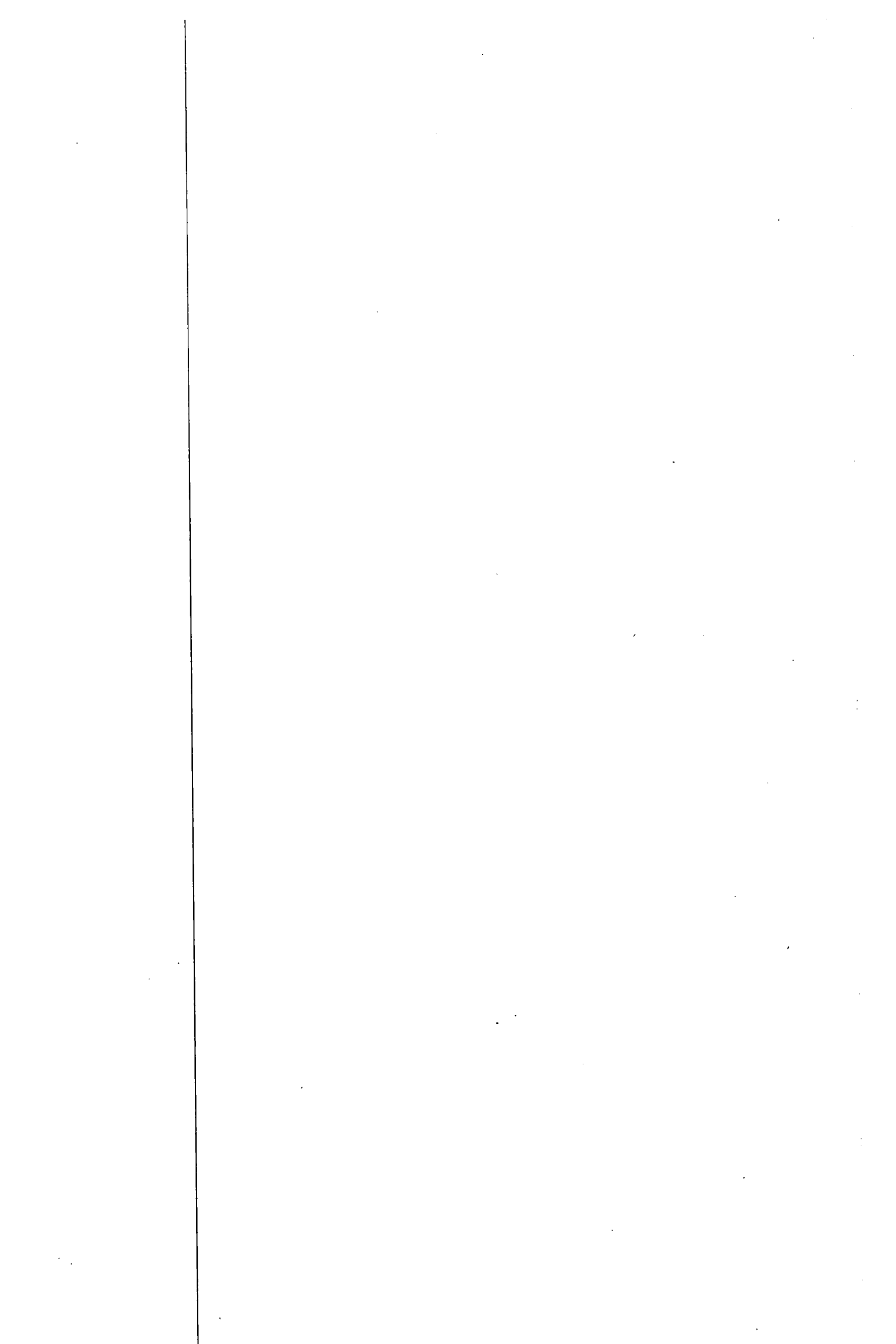

Origin / consignment Origine / provenance	Supplementary unit										Origin / consignment Origine / provenance	Unité supplémentaire																				
	SITC	EUR 10	Deutschland	France	Italia	Nederland	Belg.-Lux.	UK	Ireland	Danmark		Ελλάδα	CTCI	EUR 10	Deutschland	France	Italia	Nederland	Belg.-Lux.	UK	Ireland	Danmark	Ελλάδα									
812.10 ETHYL ALCOHOL (ETHANOL) OR NEUTRAL SPIRITS, UNDENATURATED, OF A STRENGTH OF 80 DEGREES HIGHER, DENATURATED SPIRITS (INCLUDING ETHYL ALCOHOL AND NEUTRAL SPIRITS) OF ANY STRENGTH DE: BREAKDOWN BY COUNTRIES INCOMPLETE FOR ETHYL ALCOHOL UNDENATURATED, OF AN ALCOHOLIC STRENGTH OF 80% OR HIGHER UK: CONF. ETHYL ALCOHOL, UNDENATURATED, IF NOT WAREHOUSED, OR WAREHOUSED LESS THAN 3 YEARS HECTOLITRES ALCOOL ETHYL.N.DENAT.800.ET + ALG.ETH.DEN DE: VENTILATION PAR PAYS INCOMPLETE POUR L'ALCOOL ETHYLIQUE NON DENATURE, DE 80 DEGRES ET PLUS UK: CONF. L'ALCOOL ETHYLIQUE DENATURE, NON ENTREPOTÉ OU ENTREPOTÉ MOINS DE 3 ANS HECTOLITRES												822.24 212 TUNISIA 272 IVORY COAST 390 SOUTH AFRICA 404 CANADA 624 ISRAEL 1000 W O R L D 1010 INTRA-EC 1011 EXTRA-EC 1020 CLASS 1 1021 EFTA COUNTR. 1030 CLASS 2 1031 ACP (63) 1040 CLASS 3																				
001 FRANCE											001 FRANCE																					

Origin / consignment Origine / provenance	Supplementary unit											Origin / consignment Origine / provenance	Unité supplémentaire										
	SITC	EUR 10	Deutschland	France	Italia	Nederland	Belg.-Lux.	UK	Ireland	Danmark	Ελλάδα		CTC	EUR 10	Deutschland	France	Italia	Nederland	Belg.-Lux.	UK	Ireland	Danmark	Ελλάδα
582.14												582.19											
1021 EFTA COUNTR.	19472	17	10303		3312	1207	259	12	4362			400 USA	16210	295	5398	53		10458	6				
582.15	CALCIUM CYANAMIDE CONTAINING NOT MORE THAN 25% BY WEIGHT OF NITROGEN TONNES N2											1000 WORLD	1491068	543358	582477	2880	150375	117378	49511	34307	10769	16	
	CYANAMIDE CALCIQUE DE TENEUR AZOTE -OU= 25% TONNES N2											1010 INTRA-EC	1178893	389912	509917	189	127903	87615	39832	20090	3235		
004 FR GERMANY	12730		1801	8846	53	2022				8	1011 EXTRA-EC	312175	183448	72580	2691	22472	29580	9679	14217	7534	16		
028 NORWAY	336		23								1020 CLASS 1	212533	108792	26548	2645	22472	29580	5326	14217	2973			
040 PORTUGAL	1265			1265							1021 EFTA COUNTR.	117812	76817	2730	2585	15459	7286	2718	6478	2143			
1000 WORLD	14380	5	1858	10114	60	2022				321	1040 CLASS 3	96616	44654	46012	36			4353		4561			
1010 INTRA-EC	12776	5	1835	8846	60	2022				8	582.21	BASIC SLAG (THOMAS SLAG) TONNES P 205											
1011 EXTRA-EC	1604		23							313	SCORES DE DEPHOSPHORATION(SCORIES THOMAS) TONNES P205												
1020 CLASS 1	1604		23							313	001 FRANCE	26380	14471		11687		222						
1021 EFTA COUNTR.	1604		23	1268						313	002 BELG.-LUXBG.	85782	75471	6587	5	2949		774	6				
582.16	UREA IR: CONFIDENTIAL D.K: NO BREAKDOWN BY COUNTRIES FOR UREA CONTAINING MORE THAN 45% BY WEIGHT OF NITROGEN ON THE DRY ANHYDROUS PRODUCT TONNES N2											1000 WORLD	113209	90934	6596	11717	2953	223	777	9			
	UREE IR: CONFIDENTIEL D.K: PAS DE VENTILATION PAR PAYS POUR L'UREE D'UNE TENEUR EN AZOTE SUPERIEURE A 45 % EN POIDS D'UN PRODUIT ANHYDRE A L'ETAT : SEC TONNES N2											1010 INTRA-EC	113209	90934	6596	11717	2953	223	777	9			
001 FRANCE	3883	25		3588	228	42					582.22	SUPERPHOSPHATES TONNES P 205											
002 BELG.-LUXBG.	31356	7048	12922		1168		7366	2830		20	SUPERPHOSPHATES TONNES P205												
003 NETHERLANDS	103918	18493	65088	10	1019	11859	1372			664	001 FRANCE	14149	12		8	53	300	12509	1267				
004 FR GERMANY	32089		23436	1713	491	5070	1372			11	002 BELG.-LUXBG.	41368	2520	32017		4055		2454	322				
005 ITALY	5613	596	4353							17	003 NETHERLANDS	128310	14915	66557		11980	11595	18240	16695	308	742		
006 UTD. KINGDOM	13478	10	3592	911		2965		6000		664	004 FR GERMANY	14230					1471	37					
007 IRELAND	29530	437	11581		34	157	17721			664	008 DENMARK	658	157						501	830			
028 NORWAY	671						671			664	030 SWEDEN	13177							3410	9767			
032 FINLAND	774						774			664	040 PORTUGAL	3205							2307	898			
038 SWITZERLAND	140	73	1	34						664	204 MOROCCO	43041	7834	15629		72	2889	14159	2457				
038 AUSTRIA	28735	4946	4342	15657	614	759				664	212 TUNISIA	112811	10134	57923	14663	8511	1155	16066	2712	1447			
042 SPAIN	851	951								664	248 SENEGAL	4478											
048 YUGOSLAVIA	238		120			1286				664	040 SOUTH AFRICA	4483											
056 SOVIET UNION	18057	59	3917	6836						664	400 USA	40876		16007	6820		9583		8566				
058 GERMAN DEM.R	16065		7245							664	680 THAILAND	37231	10	921	11908	24392							
062 CZECHOSLOVAK	12247	6783	4941			16034	482			664	736 TAIWAN	2691						1286	2691				
064 HUNGARY	6865	4735	1164			368				664	1000 WORLD	482847	40076	201034	33509	38555	30037	73625	43514	2497			
066 ROMANIA	2529		2529							664	1010 INTRA-EC	199546	17604	110554	8	5580	11932	33704	19114	1050			
068 BULGARIA	586									664	1011 EXTRA-EC	263301	22472	90480	33501	32975	18105	39921	24400	1447			
216 LIBYA	6910		5910							664	1020 CLASS 1	61961	4494	16007	6929	9583		5717	19231				
220 EGYPT	9810		9810							664	1021 EFTA COUNTR.	16502	11		109			5717	10665				
400 USA	617	9								664	1030 CLASS 2	201340	17978	74473	26572	32975	8522	34204	5169	1447			
804 NEW ZEALAND	1776		1776							664	1031 ACP (63)	4478				4478							
977 SECRET CTRS.	17385									664	582.29	MINERAL OR CHEMICAL FERTILIZERS, PHOSPHATIC, N.E.S. TONNES P 205											
1000 WORLD	345851	43214	134511	52160	1971	16714	58520	15478	18173	5110	ENGRAIS MINERALEUX,CHIMIQUES PHOSPHATES,NDA. TONNES P205												
1010 INTRA-EC	220360	26609	121972	6255	1971	8253	38120	15468	28	684	001 FRANCE	646	23		82	317							
1011 EXTRA-EC	108106	16605	12539	45905		7481	20400	10	760	4426	002 BELG.-LUXBG.	26846	23289	2760		32	565	224					
1020 CLASS 1	36008	5028	5294	17595		825	3527	10	500	3429	003 NETHERLANDS	1230	1090	128		3							
1021 EFTA COUNTR.	30320	5019	4343	15691		614	2204		500	2449	004 FR GERMANY	867		33	36	67	631			100			
1030 CLASS 2	15728									2449	005 ITALY	290		290									
1040 CLASS 3	58370	11577	7245	12582		6836	16873		260	997	006 UTD. KINGDOM	352	11						341				
582.19	MINERAL OR CHEMICAL FERTILIZERS, NITROGENOUS, N.E.S. TONNES N2											007 IRELAND	13989	10396									
	ENGRAIS MINERALEUX OU CHIMIQUES AZOTES, NDA. TONNES N2											008 UTD. KINGDOM	31877	10369									
001 FRANCE	57024	13163		47	18703	20773	572	3766			030 SWEDEN	725					725						
002 BELG.-LUXBG.	415524	136772	211143		50803		8020	8526	260		058 GERMAN DEM.R	2789		87		2702							
003 NETHERLANDS	555145	218417	293275			22716	18698	823	1118		204 MOROCCO	1000							472	1000			
004 FR GERMANY	94776		5081	136	45330	39661	3168	425	975		212 TUNISIA	472					5260	4787					
005 ITALY	13989	10396	12			2	22	3555			248 SENEGAL	28051			18004								
006 UTD. KINGDOM	31877	10369			13066	4663		2895	884		424 HONDURAS	215			215								
007 IRELAND	10472	793	326			1	9352				624 ISRAEL	3111	1463	904		744							
028 NORWAY	707						96		604		1000 WORLD	68376	25876	22421	119	3596	7716	6974	1565	109			
030 SWEDEN	37911	4988	1540		13180	7286	1409	8476	1030		1010 INTRA-EC	30045	24413	3211	118	32	387	1211	565	109			
032 FINLAND	1602		891				711				1011 EXTRA-EC	38330	1483	19210	1	3584	7329	5783	1000				
038 AUSTRIA	58588	53942		2582							1020 CLASS 1	2277					2069	207					
040 PORTUGAL	20681	17645	299								1021 EFTA COUNTR.	726					725						
042 SPAIN	71164	25572	18420			2272	11816	3104	5276		1030 CLASS 2	33148	1463			744	5260	6556	1000				
048 YUGOSLAVIA	7599	6306				6974		461	830		1031 ACP (63)	28051		18004			5260	4787					
060 POLAND	14915	10098	1656						1854		1040 CLASS 3	2907				2820							
062 CZECHOSLOVAK	2941	2941									582.31	POTASSIUM CHLORIDE TONNES K2O											
064 HUNGARY	35314	19142	15444						728														
066 ROMANIA	46410	12473	28912						1979														

Klassifikation af Eurostat publikationer

1. Almene statistikker (gråt omslag)
 1. Almen statistik
 2. Almen regionalstatistik
 3. Statistik over tredjelande
2. Nationalregnskaber, finanser og betalingsbalancer (violet omslag)
 1. Nationalregnskaber
 2. Konti for sektorer
 3. Konti for brancher
 4. Penge- og finansstatistik
 5. Regionalregnskaber og -finansstatistik
 6. Betalingsbalancer
 7. Priser
3. Befolkning og sociale forhold (gult omslag)
 1. Befolkning
 2. Sociale forhold
 3. Uddannelse
 4. Beskæftigelse
 5. Socialsikring
 6. Lønninger og indkomster
4. Industri og tjenesteydelser (blåt omslag)
 1. Industri, almen
 2. Energi
 3. Jern og stål
 4. Transport og tjenesteydelser
5. Landbrug, skovbrug og fiskeri (grønt omslag)
 1. Landbrug, almen
 2. Landbrug, produktion og balancer
 3. Landbrugspriser
 4. Landbrugsregnskaber
 5. Landbrugsstrukturer
 6. Skovbrug
 7. Fiskeri
6. Udenrigshandel (rødt omslag)
 1. Nomenklatur
 2. Fællesskabets udenrigshandel, almen
 3. Samhandelen med udviklingslandene
9. Diverse statistikker (brunt omslag)
 1. Diverse statistikker
 2. Diverse meddelelser

Gliederung der Veröffentlichungen des Eurostat

1. Allgemeine Statistik (grauer Umschlag)
 1. Allgemeine Statistik
 2. Allgemeine Regionalstatistik
 3. Statistik der Drittländer
2. Volkswirtschaftliche Gesamtrechnungen, Finanzen und Zahlungsbilanzen (violetter Umschlag)
 1. Volkswirtschaftliche Gesamtrechnungen
 2. Konten der Sektoren
 3. Konten nach Produktionsbereichen
 4. Geld und Finanzen
 5. Regionalkonten und Finanzen
 6. Zahlungsbilanzen
 7. Preise
3. Bevölkerung und soziale Bedingungen (gelber Umschlag)
 1. Bevölkerung
 2. Soziale Bedingungen
 3. Bildung und Ausbildung
 4. Beschäftigung
 5. Sozialschutz
 6. Löhne und Einkommen
4. Industrie und Dienstleistungen (blauer Umschlag)
 1. Industrie: Allgemeines
 2. Energie
 3. Eisen- und Stahlindustrie
 4. Verkehr und Dienstleistungen
5. Land- und Forstwirtschaft, Fischerei (grüner Umschlag)
 1. Landwirtschaft: Allgemeines
 2. Landwirtschaft: Erzeugung und Bilanzen
 3. Landwirtschaft: Preise
 4. Landwirtschaft: Gesamtrechnungen
 5. Landwirtschaft: Struktur
 6. Forstwirtschaft
 7. Fischerei
6. Außenhandel (roter Umschlag)
 1. Systematiken
 2. Außenhandel der Gemeinschaft: Allgemeines
 3. Außenhandel mit Entwicklungsländern
9. Verschiedenes (brauner Umschlag)
 1. Verschiedene Statistiken
 2. Verschiedene Mitteilungen

Ταξινόμηση των δημοσιεύσεων του Eurostat

1. Γενικές στατιστικές (φαίδ εξώφυλλο)
 1. Γενικές στατιστικές
 2. Γενικές περιφερειακές στατιστικές
 3. Στατιστικές των τρίτων χωρών
2. Εθνικοί λογαριασμοί, δημοσιονομικά και ισοζύγιο πληρωμών (ιόχρουν εξώφυλλο)
 1. Εθνικοί λογαριασμοί
 2. Λογαριασμοί κατά τομέα
 3. Λογαριασμοί κατά κλάδο
 4. Νόμισμα και δημοσιονομικά
 5. Περιφερειακοί λογαριασμοί και δημοσιονομικά
 6. Ισοζύγιο πληρωμών
 7. Τιμές
3. Πληθυσμός και κοινωνικές συνθήκες (κίτρινο εξώφυλλο)
 1. Πληθυσμός
 2. Κοινωνικές συνθήκες
 3. Παιδεία και επαγγελματική εκπαίδευση
 4. Απασχόληση
 5. Κοινωνική προστασία
 6. Μισθοί και εισοδήματα
4. Βιομηχανία και υπηρεσίες (κυανό εξώφυλλο)
 1. Βιομηχανία, γενικά
 2. Ενέργεια
 3. Σιδηρουργία
 4. Μεταφορές και υπηρεσίες
5. Γεωργία, δάση και αλιεία (πράσινο εξώφυλλο)
 1. Γεωργία, γενικά
 2. Γεωργία, παραγωγή και απολογισμοί
 3. Γεωργία, τιμές
 4. Γεωργία, λογαριασμοί
 5. Γεωργία, δομή
 6. Δάση
 7. Αλιεία
6. Εξωτερικό εμπόριο (κόκκινο εξώφυλλο)
 1. Ονοματολογία
 2. Ανταλλαγές της Κοινότητας, γενικά
 3. Ανταλλαγές με τις χώρες υπό ανάπτυξη
9. Διάφορα (καφέ εξώφυλλο)
 1. Διάφορες στατιστικές
 2. Διάφορες πληροφορίες

Classification of Eurostat publications

1. General statistics (grey covers)
 1. General statistics
 2. Regional general statistics
 3. Third-country statistics
2. National accounts, finance and balance of payments (violet covers)
 1. National accounts
 2. Accounts of sectors
 3. Accounts of branches
 4. Money and finance
 5. Regional accounts and finance
 6. Balance of payments
 7. Prices
3. Population and social conditions (yellow covers)
 1. Population
 2. Social conditions
 3. Education and training
 4. Employment
 5. Social protection
 6. Wages and incomes
4. Industry and services (blue covers)
 1. Industry, general
 2. Energy
 3. Iron and steel
 4. Transport and services
5. Agriculture, forestry and fisheries (green covers)
 1. Agriculture, general
 2. Agriculture, production and balances
 3. Agriculture, prices
 4. Agriculture, accounts
 5. Agriculture, structure
 6. Forestry
 7. Fisheries
6. Foreign trade (red covers)
 1. Nomenclature
 2. Community trade, general
 3. Trade with developing countries
9. Miscellaneous (brown covers)
 1. Miscellaneous statistics
 2. Miscellaneous information

**Classification
des publications
de l'Eurostat**

1. **Statistiques générales (couverture grise)**
 1. Statistiques générales
 2. Statistiques régionales générales
 3. Statistiques des pays tiers
2. **Comptes nationaux, finances et balances des paiements (couverture violette)**
 1. Comptes nationaux
 2. Comptes des secteurs
 3. Comptes des branches
 4. Monnaie et finances
 5. Comptes et finances régionaux
 6. Balances des paiements
 7. Prix
3. **Population et conditions sociales (couverture jaune)**
 1. Population
 2. Conditions sociales
 3. Éducation et formation
 4. Emploi
 5. Protection sociale
 6. Salaires et revenus
4. **Industrie et services (couverture bleue)**
 1. Industrie, générale
 2. Énergie
 3. Sidérurgie
 4. Transports et services
5. **Agriculture, forêts et pêche (couverture verte)**
 1. Agriculture, générale
 2. Agriculture, production et bilans
 3. Agriculture, prix
 4. Agriculture, comptes
 5. Agriculture, structure
 6. Forêts
 7. Pêche
6. **Commerce extérieur (couverture rouge)**
 1. Nomenclature
 2. Échanges de la Communauté, général
 3. Échanges avec les pays en voie de développement
9. **Divers (couverture brune)**
 1. Statistiques diverses
 2. Informations diverses

**Classificazione
delle pubblicazioni
dell'Eurostat**

1. **Statistiche generali (copertina grigia)**
 1. Statistiche generali
 2. Statistiche regionali generali
 3. Statistiche dei paesi terzi
2. **Conti nazionali, finanze e bilancia dei pagamenti (copertina viola)**
 1. Conti nazionali
 2. Conti dei settori
 3. Conti per branca
 4. Statistiche monetarie e finanziarie
 5. Conti e finanze regionali
 6. Bilancia dei pagamenti
 7. Prezzi
3. **Popolazione e condizioni sociali (copertina gialla)**
 1. Popolazione
 2. Condizioni sociali
 3. Educazione e formazione
 4. Occupazione
 5. Protezione sociale
 6. Salari e redditi
4. **Industria e servizi (copertina azzurra)**
 1. Industria, generale
 2. Energia
 3. Sidérurgia
 4. Trasporti e servizi
5. **Agricoltura, foreste e pesca (copertina verde)**
 1. Agricoltura in generale
 2. Agricoltura, produzione e bilanci
 3. Agricoltura, prezzi
 4. Agricoltura, conti
 5. Agricoltura, struttura
 6. Foreste
 7. Pesca
6. **Commercio estero (copertina rossa)**
 1. Nomenclatura
 2. Scambi della Comunità in generale
 3. Scambi con i paesi in via di sviluppo
9. **Statistiche varie (copertina marrone)**
 1. Statistiche varie
 2. Informazioni varie

**Classificatie van
de publikaties
van Eurostat**

1. **Algemene statistiek (grijze omslag)**
 1. Algemene statistiek
 2. Algemene regionale statistiek
 3. Statistiek van derde landen
2. **Nationale rekeningen, financiën en betalingsbalansen (paarse omslag)**
 1. Nationale rekeningen
 2. Rekeningen van de sectoren
 3. Rekeningen van de branches
 4. Geld en financiën
 5. Regionale rekeningen en financiën
 6. Betalingsbalans
 7. Prijzen
3. **Bevolking en sociale voorwaarden (gele omslag)**
 1. Bevolking
 2. Sociale omstandigheden
 3. Opleiding en vorming
 4. Werkgelegenheid
 5. Sociale voorzieningen
 6. Lonen en inkomens
4. **Industrie en dienstverleningen (blauwe omslag)**
 1. Algemene industrie
 2. Energie
 3. IJzer- en staalindustrie
 4. Vervoer en dienstverlening
5. **Landbouw, bosbouw en visserij (groene omslag)**
 1. Landbouw: Algemeen
 2. Landbouw: Produktie en balansen
 3. Landbouw: Prijzen
 4. Landbouw: Rekeningen
 5. Landbouw: Structuur
 6. Bosbouw
 7. Visserij
6. **Buitenlandse handel (rode omslag)**
 1. Nomenclatuur
 2. Handel van de Gemeenschap: Algemeen
 3. Handel met de ontwikkelingslanden
9. **Diverse statistieken (bruine omslag)**
 1. Diverse statistieken
 2. Diverse mededelingen

Europæiske Fællesskaber — Kommission
 Europäische Gemeinschaften — Kommission
 Ευρωπαϊκές Κοινότητες — Επιτροπή
 European Communities — Commission
 Communautés européennes — Commission
 Comunità europee — Commissione
 Europese Gemeenschappen — Commissie

Analytiske tabeller vedrørende udenrigshandel — SITC-CTCI, rev. 2-1983, indførsel
 Bind III: 5
 Analytische Übersichten des Außenhandels — SITC-CTCI, rev. 2-1983, Einfuhr
 Band III: 5
 Αναλυτικοί πίνακες εξωτερικού εμπορίου — SITC-CTCI, rev. 2-1983, εισαγωγές
 Τόμος III: 5
 Analytical tables of foreign trade — SITC-CTCI, rev. 2-1983, imports
 Volume III: 5
 Tableaux analytiques du commerce extérieur — SITC-CTCI, rev. 2-1983, importations
 Volume III: 5
 Tavole analitiche del commercio estero — SITC-CTCI, rev. 2-1983, importazioni
 Volume III: 5
 Analytische tabellen van de buitenlandse handel — SITC-CTCI, rev. 2-1983, invoer
 Deel III: 5

Luxembourg: Office des publications officielles des Communautés européennes

1984 — XXXVIII, 118 p. — 21,0 × 29,7 cm

Udenrigshandel (rødt omslag)
 Außenhandel (roter Umschlag)
 Εξωτερικό εμπόριο (κόκκινο εξώφυλλο)
 External trade (red cover)
 Commerce extérieur (couverture rouge)
 Commercio estero (copertina rossa)
 Buitenlandse handel (rode omslag)

DA/DE/GR/EN/FR/IT/NL

Bind / Band / Τόμος / Volume / Deel III: ISBN 92-825-4479-6
 Bind / Bände / Τόμοι / Volumes / Volumi / Delen I-VI: ISBN 92-825-4483-4

Kat. / cat.: CA-23-84-003-7C-C

Pris i Luxembourg (moms ikke medregnet) • Öffentliche Preise in Luxemburg (ohne MwSt.) • Τιμή στο Λουξεμβούργο χωρίς ΦΠΑ
 Price (excluding VAT) in Luxembourg • Prix publics au Luxembourg, TVA exclue • Prezzi al pubblico nel Lussemburgo, IVA esclusa
 Vastgestelde prijzen in Luxemburg (exclusief BTW)

Indførsel • Einfuhr • εισαγωγές • Imports • Importations • Importazioni • Invoer

Pris pr. hæfte	ECU 30,70		ECU 157,71
Einzelpreis	DKR 254	Samlet specialserie	DKR 1 299
Τιμή κατ' αντίτυπο	DM 69	Gesamte Sonderreihe	DM 353
Single copy	ΔPX 2 740	Πλήρης σειρά	ΔPX 14 055
Prix par numéro	IRL 22.40/UKL 18.40/USD 26.50	Complete special series	IRL 115.20/UKL 93.90/USD 138
Prezzo unitario	FF 212/BFR 1 400	Ensemble de la série spéciale	FF 1 085/BFR 7 200
Prijis per nummer	LIT 42 600	Insieme del volumi	LIT 218 400
	HFL 78,50/BFR 1 400	Gehele speciale serie	HFL 399/BFR 7 200

Indførsel + udførsel • Einfuhr + Ausfuhr • εισαγωγές + εξαγωγές • Imports + exports • Importations + exportations
 Importazioni + esportazioni • Invoer + uitvoer

Pris pr. hæfte	ECU 52,62		ECU 263,10
Einzelpreis	DKR 434	Samlet specialserie	DKR 2 170
Τιμή κατ' αντίτυπο	DM 118	Gesamte Sonderreihe	DM 590
Single copy	ΔPX 4 690	Πλήρης σειρά	ΔPX 23 450
Prix par numéro	IRL 38.40/UKL 31.40/USD 44	Complete special series	IRL 192/UKL 157/USD 220
Prezzo unitario	FF 362/BFR 2 400	Ensemble de la série spéciale	FF 1 810/BFR 12 000
Prijis per nummer	LIT 72 800	Insieme del volumi	LIT 364 000
	HFL 134/BFR 2 400	Gehele speciale serie	HFL 670/BFR 12 000

Det europæiske Fællesskabs og dets medlemsstaters udenrigshandelsstatistik efter SITC-nomenklaturen (International varefortegnelse for udenrigshandelen - SITC, rev. 2):

- analyseret efter »varer pr. land« på 3 og 5 cifret niveau;
- analyseret efter »lande pr. vare« på 5, 4, 3, 2 og 1 cifret niveau.

Außenhandelsstatistik der Europäischen Gemeinschaft und ihrer Mitgliedstaaten nach dem „Internationalen Warenverzeichnis für den Außenhandel (SITC, Rev. 2)“:

- Aufgliederung „Waren nach Ländern“ 3- und 5stellig;
- Aufgliederung „Länder nach Waren“ 5-, 4-, 3-, 2- und 1stellig.

Στατιστικές του εξωτερικού εμπορίου της Ευρωπαϊκής Κοινότητας και των κρατών μελών της στην ονοματολογία CTCl (Πρότυπη ταξινόμηση για τό διεθνές εμπόριο - CTCl, αναθ. 2):

- Κατανομή σε «προϊόντα κατά χώρα», επίπεδο 3 και 5 αριθμών.
- Κατανομή σε «χώρα κατά προϊόν», επίπεδο 5, 4, 3, 2 και 1 αριθμών.

External trade statistics of the European Community and of the Member States in SITC (Standard International Trade Classification - SITC, rev. 2):

- arranged in order of 'product by country' to 3 and 5 digits;
- arranged in order of 'country by product' to 5, 4, 3, 2 and 1 digits.

Statistiques du commerce extérieur de la Communauté européenne et de ses États membres dans la nomenclature CTCl (Classification type pour le commerce international - CTCl, rév. 2):

- ventilation dans l'ordre «produits par pays», niveau 3 et 5 chiffres;
- ventilation dans l'ordre «pays par produits», niveau 5, 4, 3, 2 et 1 chiffre.

Statistiche del commercio estero della Comunità europea e dei suoi Stati membri nella nomenclatura CTCl (Classificazione tipo per il commercio internazionale - CTCl, rev. 2):

- suddiviso nell'ordine «prodotti per paese», livello a 3 e a 5 cifre;
- suddiviso nell'ordine «paese per prodotti», livello a 5, 4, 3, 2 e 1 cifra.

Buitenlandse handelsstatistiek van de Europese Gemeenschap en van de Lid-Staten volgens de goederennomenclatuur SITC (Classificatie voor de Internationale Handel - SITC, herz. 2):

- gerangschikt „goederen per land” volgens 3 en 5 rangen;
- gerangschikt „landen per goederen” volgens 5, 4, 3, 2 en 1 rangen.

**Salg og abonnement · Verkauf und Abonnement · Πωλήσεις και συνδρομές · Sales and subscriptions
Vente et abonnements · Vendita e abbonamenti · Verkoop en abonnementen**

BELGIQUE / BELGIË

Moniteur belge / Belgisch Staatsblad
Rue de Louvain 40-42 / Leuvensestraat 40-42
1000 Bruxelles / 1000 Brussel
Tél. 512 00 26
CCP / Postrekening 000-2005502-27

Sous-dépôts / Agentschappen:

**Librairie européenne /
Europese Boekhandel**

Rue de la Loi 244 / Wetstraat 244
1040 Bruxelles / 1040 Brussel

CREDOC

Rue de la Montagne 34 / Bergstraat 34
Bte 11 / Bus 11
1000 Bruxelles / 1000 Brussel

DANMARK

Schultz Forlag

Møntergade 21
1116 København K
Tlf: (01) 12 11 95
Girokonto 200 11 95

BR DEUTSCHLAND

Verlag Bundesanzeiger

Breite Straße
Postfach 10 80 06
5000 Köln 1
Tel. (02 21) 20 29-0
Fernschreiber:
ANZEIGER BONN 8 882 595

GREECE

G.C. Eleftheroudakis SA

International Bookstore
4 Nikis Street
Athens (126)
Tel. 322 63 23
Telex 219410 ELEF

Sub-agent for Northern Greece:

Molho's Bookstore

The Business Bookshop
10 Tsimiski Street
Thessaloniki
Tel. 275 271
Telex 412885 LIMO

FRANCE

**Service de vente en France des publications
des Communautés européennes**

Journal officiel

26, rue Desaix
75732 Paris Cedex 15
Tél. (1) 578 61 39

IRELAND

Government Publications Sales Office

Sun Alliance House
Molesworth Street
Dublin 2
Tel. 71 03 09

or by post

Stationery Office

St Martin's House
Waterloo Road
Dublin 4
Tel. 78 96 44

ITALIA

Licosa Spa

Via Lamarmora, 45
Casella postale 552
50 121 Firenze
Tel. 57 97 51
Telex 570466 LICOSA I
CCP 343 509

Subagente:

Libreria scientifica Lucio de Biasio - AEIOU

Via Meravigli, 16
20 123 Milano
Tel. 80 76 79

GRAND-DUCHÉ DE LUXEMBOURG

**Office des publications officielles
des Communautés européennes**

5, rue du Commerce
L-2985 Luxembourg
Tél. 49 00 81 - 49 01 91
Télex PUBOF - Lu 1322
CCP 19190-81
CC bancaire BIL 8-109/6003/200

Messageries Paul Kraus

11, rue Christophe Plantin
L-2339 Luxembourg
Tél. 48 21 31
Télex 2515

NEDERLAND

Staatsdrukkerij- en uitgeverijbedrijf

Christoffel Plantijnstraat
Postbus 20014
2500 EA 's-Gravenhage
Tel. (070) 78 99 11

UNITED KINGDOM

HM Stationery Office

HMSO Publications Centre
51 Nine Elms Lane
London SW8 5DR
Tel. 01-211 3935

Sub-agent:

Alan Armstrong & Associates

European Bookshop
London Business School
Sussex Place
London NW1 4SA
Tel. 01-723 3902

ESPAÑA

Mundi-Prensa Libros, S.A.

Castelló 37
Madrid 1
Tel. (91) 275 46 55
Telex 49370-MPLI-E

PORTUGAL

Livraria Bertrand, s.a.r.l.

Rua João de Deus
Venda Nova
Amadora
Tél. 97 45 71
Telex 12709-LITRAN-P

SCHWEIZ / SUISSE / SVIZZERA

Librairie Payot

6, rue Grenus
1211 Genève
Tél. 31 89 50
CCP 12-236

UNITED STATES OF AMERICA

**European Community Information
Service**

2100 M Street, NW
Suite 707
Washington, DC 20037
Tel. (202) 862 9500

CANADA

Renouf Publishing Co., Ltd

2182 St Catherine Street West
Montreal
Quebec H3H 1M7
Tel. (514) 937 3519

JAPAN

Kinokuniya Company Ltd

17-7 Shinjuku 3-Chome
Shinjuku-ku
Tokyo 160-91
Tel. (03) 354 0131

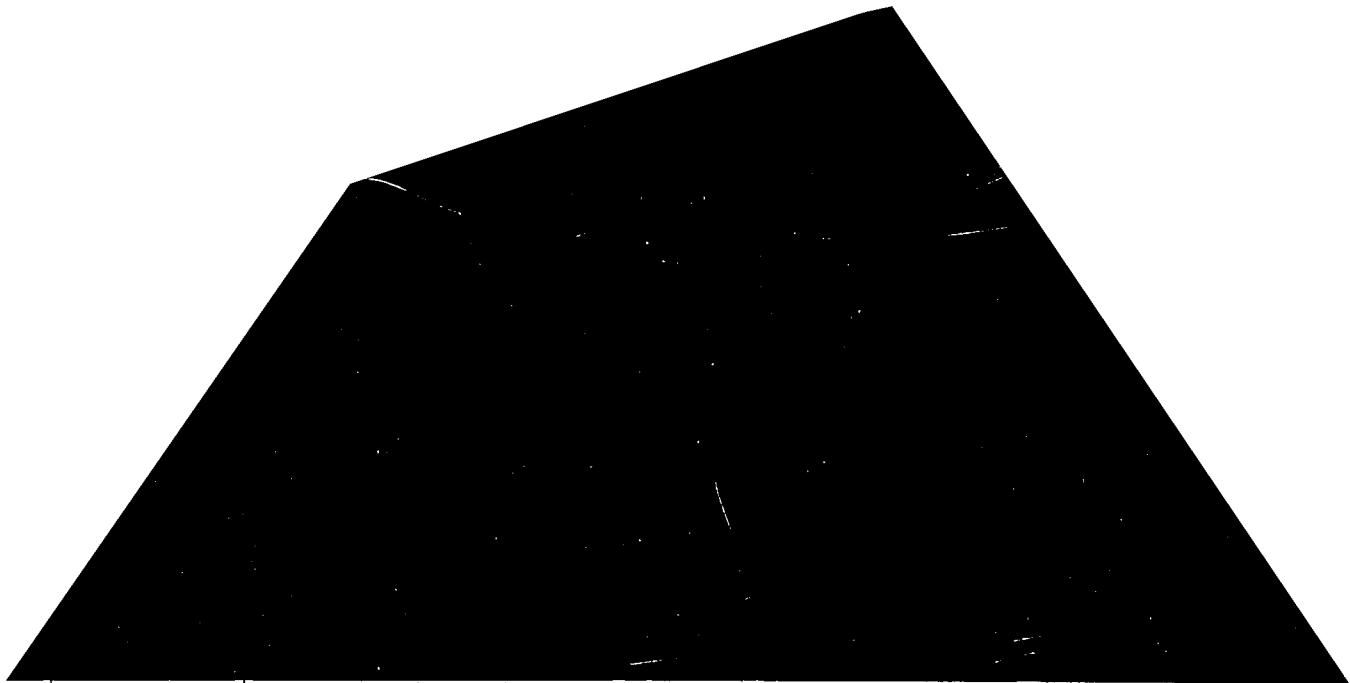

KONTORET FOR DE EUROPÆISKE FÆLLESSKABERS OFFICIELLE PUBLIKATIONER
AMT FÜR AMTLICHE VERÖFFENTLICHUNGEN DER EUROPÄISCHEN GEMEINSCHAFTEN
ΥΠΗΡΕΣΙΑ ΕΠΙΣΗΜΩΝ ΕΚΔΟΣΕΩΝ ΤΩΝ ΕΥΡΩΠΑΪΚΩΝ ΚΟΙΝΟΤΗΤΩΝ
OFFICE FOR OFFICIAL PUBLICATIONS OF THE EUROPEAN COMMUNITIES
OFFICE DES PUBLICATIONS OFFICIELLES DES COMMUNAUTÉS EUROPÉENNES
UFFICIO DELLE PUBBLICAZIONI UFFICIALI DELLE COMUNITÀ EUROPEE
BUREAU VOOR OFFICIËLE PUBLIKATIES DER EUROPESE GEMEENSCHAPPEN

ISBN 92-825-4479-6



9 789282 544792

L - 2985 Luxembourg