

**STATISTISCHES AMT
DER EUROPÄISCHEN GEMEINSCHAFTEN**

Anschriften

Luxemburg, Centre Louvigny, Postfach 130 — Tel. 288 31

1040 Brüssel, Bâtiment Berlaymont, 200, rue de la Loi (Verbindungsbüro) — Tel. 35 80 40

**OFFICE STATISTIQUE
DES COMMUNAUTÉS EUROPEENNES**

Adresses

Luxembourg, Centre Louvigny, Boîte postale 130 — Tél. 288 31

1040 Bruxelles, Bâtiment Berlaymont, 200, rue de la Loi (Bureau de liaison) — Tél. 35 80 40

**ISTITUTO STATISTICO
DELLE COMUNITÀ EUROPEE**

Indirizzi

Lussemburgo, Centre Louvigny, Casella postale 130 — Tel. 288 31

1040 Bruxelles, Bâtiment Berlaymont, 200, rue de la Loi (Ufficio di collegamento) — Tel. 35 80 40

**BUREAU VOOR DE STATISTIEK
DER EUROPESE GEMEENSCHAPPEN**

Adressen

Luxemburg, Centre Louvigny, Postbus 130 — Tel. 288 31

1040 Brussel, Bâtiment Berlaymont, Wetstraat 200 (Verbindingsbureau) — Tel. 35 80 40

**STATISTICAL OFFICE
OF THE EUROPEAN COMMUNITIES**

Addresses

Luxemburg, Centre Louvigny, P.O.Box 130 — Tel. 288 31

1040 Brussels, Bâtiment Berlaymont, 200, rue de la Loi (Liaison Office) — Tel. 35 80 40

NEDERLAND

PAYS-BAS

Input-Output Tabel

Tableau Entrées-Sorties

1965

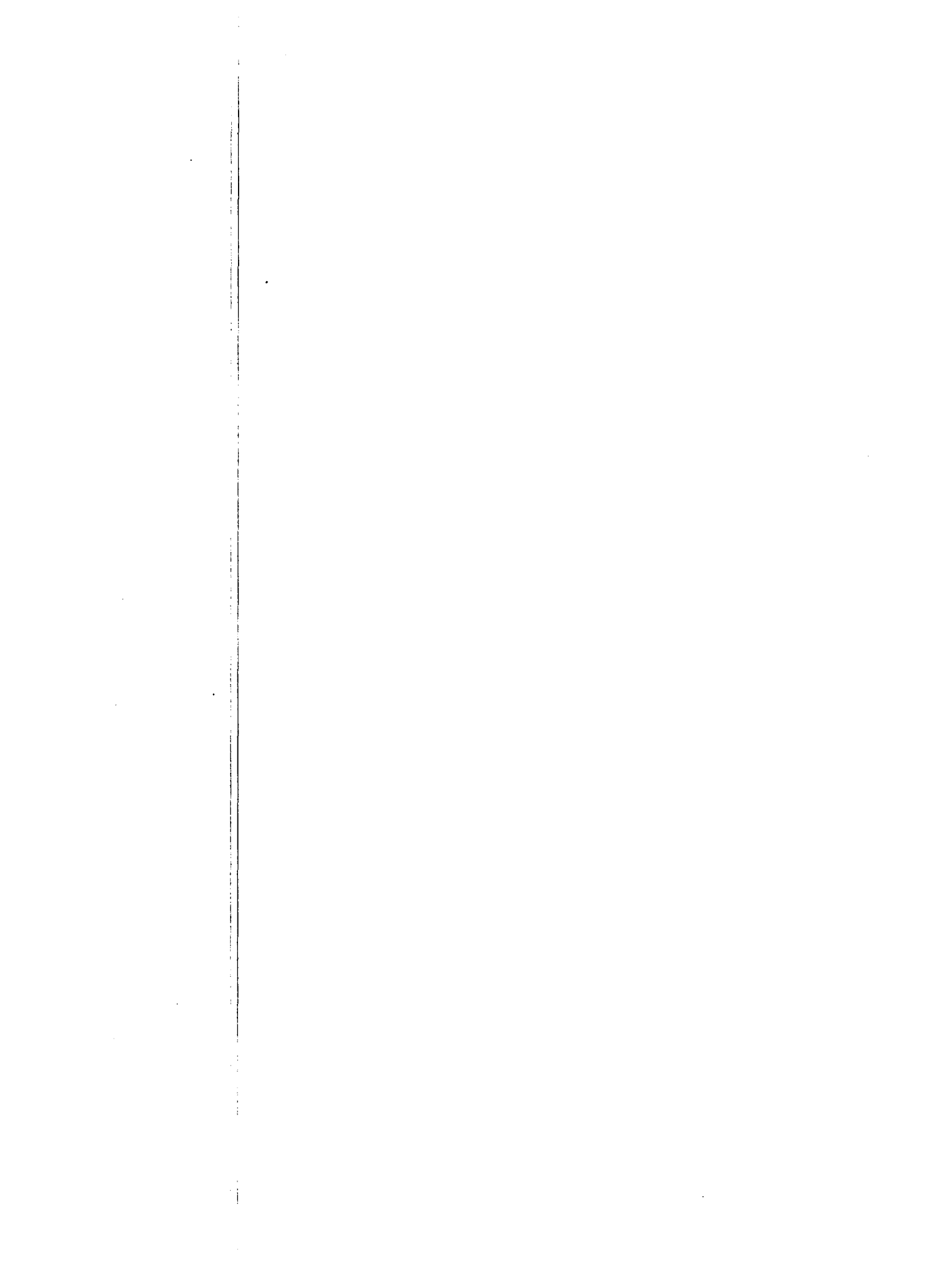

	LIBELLÉS	N° NACE-CLIO 1965	BEZEICHNUNGEN
	Location de biens mobiliers	840.0	Vermietung beweglicher Güter
	Location immobilière	850.0	Gebäudevermietung
	Services d'enseignement des administrations publiques	930 A	Unterrichtsleistungen des Staates
	Services d'enseignement des administrations privées	930 B	Unterrichtsleistungen der privaten Organisationen
	Services d'enseignement marchands	930 C	Marktbestimmte Unterrichtsleistungen
	Services de santé des administrations publiques	950 A	Gesundheitsleistungen des Staates
	Services de santé marchands et des administrations privées	950 C*	Marktbestimmte Gesundheitsleistungen und der privaten Organisationen
	Services d'administration générale et de recherche scientifique des administrations publiques	960 A*	Allgemeine Verwaltungsleistungen und Forschungsleistungen des Staates
	Services de recherche et services n.d.a. marchands et des administrations privées	960 C*	Forschungsleistungen und sonstige Dienstleistungen, marktbestimmte und solche der privaten Organisationen
	Services domestiques	990 D	Häusliche Dienste
	Ventes résiduelles des administrations publiques	991.0*	Nebenverkäufe des Staates
	Produits non classés et services importés	992.0*	Nicht klassierte Erzeugnisse und eingeführte Dienstleistungen
	Produits non classés	992.1*	Nicht klassierte Erzeugnisse
	Services Importés	992.2*	Eingeführte Dienstleistungen
	Total	999.9	Total

TITRES DES TABLEAUX - ÜBERSCHRIFTEN DER TABELLEN

<p>Tableau des échanges Intermédiaires Prix départ-usine / départ-douane Millions d'unités de compte / Année 1965</p> <p>Tableau des emplois finals et du total des emplois Prix départ-usine / départ-douane Millions d'unités de compte / Année 1965</p> <p>Tableau des emplois finals Prix d'acquisition Millions d'unités de compte / Année 1965</p> <p>Tableau des entrées primaires, des ressources et du total des ressources Prix départ-usine / départ-douane Millions d'unités de compte / Année 1965</p> <p>Coefficients verticaux des entrées intermédiaires et des entrées primaires par rapport à la valeur de la production effective Prix départ-usine / départ-douane $A_{22} = \frac{6}{8} x_{ij} / \frac{6}{t} p_j$ et $A_{60} = \frac{6}{8} \pi_{ij} / \frac{6}{t} p_j$ en % / Année 1965</p> <p>Coefficients verticaux des emplois finals par rapport au total Prix départ-usine / départ-douane $A_{35} = \frac{6}{8} \omega_{ik} / \frac{6}{t} \omega_k$ en % / Année 1965</p> <p>Coefficients horizontaux des sorties intermédiaires et des emplois finals par rapport au total des emplois - Sous-ligne « Total » Prix départ-usine / départ-douane $B_{33} = \frac{6}{8} x_{ij} / \frac{6}{t} e_i$ et $B_{97} = \frac{6}{8} \omega_{ik} / \frac{6}{t} e_i$ en % / Année 1965</p> <p>Coefficients horizontaux des entrées primaires et ressources de chaque branche par rapport au total Prix départ-usine / départ-douane $B_{110} = \frac{6}{8} \pi_{ij} / \frac{6}{t} \pi_j$ en % / Année 1965</p>	<p>Tabelle der Vorleistungen Ab-Werk / Ab-Zoll-Preise Mio Rechnungseinheiten / Jahr 1965</p> <p>Tabelle der letzten Verwendung und der Verwendung insgesamt Ab-Werk / Ab-Zoll-Preise Mio Rechnungseinheiten / Jahr 1965</p> <p>Tabelle der letzten Verwendung Anschaffungspreise Mio Rechnungseinheiten / Jahr 1965</p> <p>Tabelle der Primärinputs, des Aufkommens und des Aufkommens insgesamt Ab-Werk / Ab-Zoll-Preise Mio Rechnungseinheiten / Jahr 1965</p> <p>Vertikale Koeffizienten der Vorleistungen und der Primärinputs bezogen auf den tatsächlichen Produktionswert Ab-Werk / Ab-Zoll-Preise $A_{22} = \frac{6}{8} x_{ij} / \frac{6}{t} p_j$ und $A_{60} = \frac{6}{8} \pi_{ij} / \frac{6}{t} p_j$ in % / Jahr 1965</p> <p>Vertikale Koeffizienten der letzten Verwendung bezogen auf deren Totalwert Ab-Werk / Ab-Zoll-Preise $A_{35} = \frac{6}{8} \omega_{ik} / \frac{6}{t} \omega_k$ in % / Jahr 1965</p> <p>Horizontale Koeffizienten der Zwischennachfrage und der letzten Verwendung bezogen auf die Verwendung insgesamt - Unterzeile „Total“ Ab-Werk / Ab-Zoll-Preise $B_{33} = \frac{6}{8} x_{ij} / \frac{6}{t} e_i$ und $B_{97} = \frac{6}{8} \omega_{ik} / \frac{6}{t} e_i$ in % / Jahr 1965</p> <p>Horizontale Koeffizienten der Primärinputs und Aufkommen jedes Produktionsbereichs bezogen auf deren Totalwert Ab-Werk / Ab-Zoll-Preise $B_{110} = \frac{6}{8} \pi_{ij} / \frac{6}{t} \pi_j$ in % / Jahr 1965</p>
--	--

EMPLOIS FINALS ET TOTAL DES EMPLOIS - LETZTE VERWENDUNG UND VERWENDUNG INSGESAMT

LIBELLÉS	CODE KODE	BEZEICHNUNGEN
Consommation finale des ménages sur le territoire économique	Y 01	Letzter Verbrauch der privaten Haushalte im Wirtschaftsgebiet
Consommation collective des administrations publiques et privées	Y 02	Kollektivverbrauch des Staates und der privaten Organisationen
Consommation finale sur le territoire économique F.B.C.F.	Y 09	Letzter Verbrauch im Wirtschaftsgebiet
Variation des stocks	Y 19	Bruttoanlageinvestitionen
Transfert de biens existants exportés	Y 29	Vorratsveränderung
Exportations de biens et services vers les pays de la CEE	Y 39	Transfer exportierter vorhandener Güter
Exportations de biens et services vers les pays tiers	Y 41	Ausfuhr von Waren und Dienstleistungen nach EWG-Ländern
Exportations totales de biens et services	Y 42	Ausfuhr von Waren und Dienstleistungen nach Drittländern
Emplois finals	Y 49	Ausfuhr von Waren und Dienstleistungen insgesamt
Total des emplois	Y 89	Letzte Verwendung
	E 99	Verwendung insgesamt

ENTRÉES PRIMAIRES ET RESSOURCES - PRIMÄRINPUTS UND SONSTIGE AUFKOMMEN

LIBELLÉS	CODE KODE	BEZEICHNUNGEN
Salaires et traitements bruts	S 01	Bruttolöhne und -gehälter
Cotisations sociales à charge des employeurs	S 02	Sozialbeiträge der Arbeitgeber
Excédent net d'exploitation	S 03	Nettobetriebsüberschuß
Valeur ajoutée nette aux coûts des facteurs	V 07	Nettowertschöpfung zu Faktorkosten
Consommation de capital fixe	S 08	Volkswirtschaftliche Abschreibungen
Valeur ajoutée brute aux coûts des facteurs	V 09	Bruttowertschöpfung zu Faktorkosten
Impôts liés à la production	F 11	Produktionssteuern
Subventions d'exploitation	F 12	Subventionen
Impôts liés à la production nets des subventions	F 17	Produktionssteuern abzüglich Subventionen
Valeur ajoutée nette aux prix du marché	V 18	Nettowertschöpfung zu Marktpreisen
Valeur ajoutée brute aux prix du marché	V 19	Bruttowertschöpfung zu Marktpreisen
Valeur de la production effective aux prix départ-usine	P 29	Tatsächlicher Produktionswert zu Ab-Werk-Preisen
Transferts de produits fatals ordinaires	T 31	Umsetzungen von allgemeinen Kuppelprodukten
Transferts de produits voisins	T 32	Umsetzungen von verwendungsgleichen Produkten
Transferts de ventes résiduelles	T 33	Umsetzungen von Nebenverkäufen
Total des transferts	T 39	Umsetzungen insgesamt
Valeur de la production distribuée aux prix départ-usine	W 49	Verteilter Produktionswert zu Ab-Werk-Preisen
Importations CAF de produits de la CEE	M 51	Einfuhren von Gütern (cif) aus EWG-Ländern
Importations CAF de produits des pays tiers	M 52	Einfuhren von Gütern (cif) aus Drittländern
Total des importations CAF	M 59	Einfuhren von Gütern (cif) insgesamt
Impôts liés à l'importation de la CEE de produits similaires	F 61	Einfuhrabgaben auf gleichartige Güter aus EWG-Ländern
Impôts liés à l'importation des pays tiers de produits similaires	F 62	Einfuhrabgaben auf gleichartige Güter aus Drittländern
Impôts liés à l'importation de produits similaires	F 69	Einfuhrabgaben insgesamt auf gleichartige Güter
Importations départ-douane de produits de la CEE	M 71	Einfuhren gleichartiger Güter aus EWG-Ländern zu Ab-Zoll-Preisen
Importations départ-douane de produits des pays tiers	M 72	Einfuhren gleichartiger Güter aus Drittländern zu Ab-Zoll-Preisen
Total des importations départ-douane	M 79	Einfuhren gleichartiger Güter insgesamt zu Ab-Zoll-Preisen
Total des ressources aux prix départ-usine / départ-douane	R 98	Aufkommen insgesamt zu Ab-Werk / Ab-Zoll-Preisen

LIBELLÉ DES BRANCHES
DU TABLEAU ENTRÉES-SORTIES :

BEZEICHNUNGEN DER PRODUKTIONSBEREICHE
DER INPUT-OUTPUT-TABELLE :

PAYS-BAS 1965

NIEDERLANDE 1965

LIBELLÉS	N° NACE-CLIO 1965	BEZEICHNUNGEN
Produits de l'agriculture, de la chasse et de la sylviculture	010.0	Erzeugnisse der Land- und Forstwirtschaft und der Jagd
Produit· animaux de l'agriculture	010.1	Tierische Erzeugnisse der Landwirtschaft
Produits végétaux de l'agriculture	010.2	Pflanzliche Erzeugnisse der Landwirtschaft
Vin	010.3	Wein
Produits agricoles exclusivement importés	010.4	Landwirtschaftliche Erzeugnisse ausschließlich eingeführt
Produits de la sylviculture	010.5	Erzeugnisse der Forstwirtschaft
Produits de la pêche et de la pisciculture	030.0	Erzeugnisse der Fischwirtschaft
Houille, lignite, leurs agglomérés et briquettes	110.0	Steinkohle, Braunkohle, Briketts
Houille et lignite	110.1	Steinkohle, Braunkohle
Agglomérés de houille et dérivés du lignite	110.2	Steinkohlenbriketts und Braunkohlenderivate
Produits de la cokéfaction de la houille	120.0	Erzeugnisse der Steinkohlenverkokung
Pétrole brut et raffiné et minéraux non métalliques	130.0*	Erdöl, Erdgas, Ö Raffinerieerzeugnisse und nicht metallhaltige Mineralien
Pétrole brut et gaz naturel	130.1*	Erdöl und Erdgas
Produits pétroliers raffinés	130.2*	Ö raffinerieerzeugnisse
Produits des carrières et du dragage, ouvrages en pierre et en ardoise	130.3*	Erzeugnisse aus Steinbrüchen, Sand- und Kiesgruben, Waren aus Stein und Schiefer
Engrais minéraux bruts et autres minéraux non métalliques	130.4*	Roher Mineraldünger und sonstige nichtmetallhaltige Mineralien
Énergie électrique	161.0	Elektrische Energie
Gaz distribués	162.0	Gasverteilung
Vapeur, air comprimé, eau publique	163.0	Dampf, Preßluft, öffentliche Wasserversorgung
Minerals de fer	211.0	Eisenerze
Minerals métalliques non ferreux	212.0	Nichteisenerze
Sidérurgie	222.0*	Erzeugnisse der Stahlindustrie
Produits CECA des aciéries	222.1	Stahlwerkserzeugnisse EGKS
Produits longs et plats (CECA)	222.2*	Profile und Walzdraht EGKS
Produits du laminage à froid, pièces forgées, divers (non CECA)	222.4	Kaltwalzserzeugnisse, Schmiedestücke, verschiedene andere Erzeugnisse (außerhalb EGKS)
Fils tréfilés et étirés (non CECA)	222.5	Gezogener Draht (außerhalb EGKS)
Tubes (non CECA)	222.6	Rohre (außerhalb EGKS)
Produits des hauts-fourneaux (CECA)	222.7*	Hochofenerzeugnisse (EGKS)
Métaux et produits métalliques non ferreux	224.0	NE-Metalle und NE-Erzeugnisse
Métaux et produits en métaux fissiles et fertiles (Euratom)	224.1	Metalle und Metallerzeugnisse, spaltbar und Brutstoffe
Métaux et produits en métaux non ferreux et non fissiles	224.2	NE-Metalle und NE Erzeugnisse nicht spaltbar
Tuiles, briques, céramiques et autres produits à base de minéraux non métalliques	241.0	Dachziegel, Mauersteine, keramische und andere Erzeugnisse aus nicht metallhaltigen Mineralien
Ciment, chaux, plâtre et ouvrage pour le bâtiment en ces matières	242.0	Zement, Kalk, Gips, Baustoffe daraus
Verre et produits en verre	247.0	Glas und Glaswaren
Produits chimiques, produits en matières plastiques	252.0*	Chemische Erzeugnisse, Erzeugnisse aus Kunststoff
Produits chimiques de base et produits chimiques destinés à l'industrie	252.1*	Chemische Grundstoffe und chemische Erzeugnisse für die Industrie
Matières synthétiques et produits en matières plastiques	252.2*	Kunststoffserzeugnisse
Produits chimiques destinés principalement aux ménages et aux administrations	252.3*	Chemische Erzeugnisse, hauptsächlich für die Haushalte und die Verwaltung
Produits et articles de la fonderie	311.0	Gießereierzeugnisse und Gußwaren
Autres ouvrages en métaux (sauf machines et matériel de transport)	312.0	Sonstige Metallerzeugnisse (außer Maschinen und Fahrzeugen)
Éléments de construction métallique, chaudières, réservoirs	312.1	Bauteile für Metallkonstruktionen, Kessel und Behälter
Meubles en métaux	312.2	Metallmöbel
Autres articles en métaux	312.3	Andere Metallwaren
Machines agricoles et industrielles, matériel ferroviaire et construction aéronautique	320.0*	Landmaschinen und Maschinen für die Industrie, Schienenfahrzeuge, Luftfahrzeuge
Machines agricoles et tracteurs (sauf pour les semi-remorques)	320.1	Landmaschinen und Traktoren (außer Sattelschlepper)
Machines industrielles, armes, matériel ferroviaire, construction aéronautique	320.2*	Maschinen für die Industrie, Waffen, Schienenfahrzeuge, Luftfahrzeugbau
Calculateurs électroniques et machines de bureaux	330.0	Elektronenrechner und Büromaschinen
Matériel et fournitures électriques	340.0	Elektrische Apparate und Geräte
Véhicules et moteurs automobiles	350.0	Kraftwagen und Kraftwagenmotoren
Véhicules et moteurs automobiles à usage général	350.1	Kraftwagen und Kraftwagenmotoren zur allgemeinen Verwendung
Véhicule à usage spécial, tracteurs pour semi-remorques	350.2	Kraftwagen für besondere Zwecke, Sattelschlepper
Construction navale	361.0	Schiffbau

LIBELLÉS	N° NACE-CLIO 1965	BEZEICHNUNGEN
Motocycles, cycles	363.0	Krafträder, Fahrräder
Instruments de précision	370.0	Feinmechanische Geräte
Corps gras d'origine animale ou végétale	411.0	Öle und Fette tierischer und pflanzlicher Herkunft
Viandes, préparations de viandes, produits liés	412.0	Fleisch und Fleischverarbeitung
Viandes, préparations et conserves de viande	412.1	Fleisch, Fleischverarbeitung- und Konserven
Peaux, graisses, déchets d'abattoirs	412.2	Häute, Fett, Schlachtabfälle
Lait, produits laitiers	413.0	Trinkmilch und Milchprodukte
Lait	413.1	Trinkmilch
Produits laitiers	413.2	Milchprodukte
Conserves de fruits, de légumes et de poissons	414.0	Obst-, Gemüse- und Fischkonserven
Produits à base de céréales et produits amylacés	416.0	Getreide- und Stärkeerzeugnisse
Céréales traitées, farines et produits amylacés	416.1	Bearbeitetes Getreide und Mehl
Pain et pâtes alimentaires	416.2	Brot und Teigwaren
Sucre	420.0	Zucker
Cacao, chocolat et produits de la confiserie	421.0	Kakao, Schokolade, Süßwaren
Produits pour l'alimentation des animaux	422.0	Viehfutter
Produits divers pour l'alimentation humaine	423.0	Sonstige Erzeugnisse für die menschliche Ernährung
Boissons	424.0	Getränke
Boissons alcooliques	424.1	Alkoholische Getränke
Boissons non alcooliques	424.2	Nichtalkoholische Getränke
Tabacs fabriqués	429.0	Tabakerzeugnisse
Fibres textiles et fils	431.0	Spinnfasern und Garne
Tissus, tapis et autres articles textiles	432.0	Stoffe, Teppiche, sonstige Textilerzeugnisse
Tissus	432.1	Stoffe
Tapis et autres articles textiles	432.2	Teppiche und sonstige Textilerzeugnisse
Étoffes et articles de bonneterie	436.0	Wirk- und Strickwaren
Culrs et peaux	441.0	Leder und Felle
Articles en cuir autres que chaussures	442.0	Ledererzeugnisse außer Schuhen
Chaussures	451.0	Schuhe
Articles d'habillement et articles en fourrure	453.0	Bekleidung und Pelzwaren
Bois scié, demi-produits et ouvrages simples en bois	461.0	Schnittholz, Halbfabrikate aus Holz und einfache Holzwaren
Bois scié et demi-produits en bois	461.1	Schnittholz und Halbfabrikate aus Holz
Ouvrages simples en bois	461.2	Einfache Holzwaren
Meubles, literie	467.0	Möbel und Bettwaren
Meubles en toute matière autre que le métal	467.1	Möbel aus allen Stoffen außer Metall
Literie	467.2	Bettwaren
Pâtes à papier, papier, carton	471.0	Papierzellstoff, Papier, Pappe
Articles en papier et en carton	472.0	Waren aus Papier und Pappe
Produits de l'imprimerie, de la presse et de l'édition	473.0	Druckerei-, Presse- und Verlagszeugnisse
Produits en caoutchouc	481.0	Gummierzeugnisse
Produits des industries diverses	490.0	Sonstige Industrieerzeugnisse
Construction d'immeubles et ouvrages de génie civil	501.0*	Hoch- und Tiefbauten
Construction, installation et aménagement d'immeubles	501.1*	Gebäude, Bauinstallation, Ausbau
Ouvrages de génie civil	501.2*	Tief- und Ingenieurbauten
Récupération et réemploi	620.0	Rückgewinnung und Wiederverwendung
Services du commerce	640.0	Handelsdienstleistungen
Services d'hébergement et de restauration	660.0	Beherbergungs- und Gaststättendienstleistungen
Réparations de véhicules et moteurs automobiles, motocycles, cycles	671.0	Reparaturen von Kraftwagen, Kraftwagenmotoren, Kraft- rädern und Fahrrädern
Réparations n.d.a.	672.0	Reparaturen a.n.g.
Transports par chemin de fer et autres transports terrestres	710.0*	Schienenverkehr und sonstiger Landverkehr
Transports de personnes par services réguliers	710.1*	Personenbeförderung im Linienverkehr
Autres transports terrestres (sauf par chemin de fer)	710.2*	Sonstiger Landverkehr (außer Schienenverkehr)
Transport par chemin de fer	710.3*	Schienenverkehr
Transports par navigation intérieure	730.0	Binnenschifffahrt
Transports maritimes et par cabotage	740.0	Seeverkehr und Küstenschifffahrt
Transports aériens	750.0	Luftfahrt
Services annexes et auxiliaires des transports et entrepôts	760.0	Neben- und Hilfsleistungen des Transportgewerbes, Lagerei
Communications	790.0	Nachrichtenübermittlung
Services des institutions de crédit	810.0	Dienstleistungen der Kreditinstitute
Services d'assurance	820.0	Dienstleistungen und Versicherungen

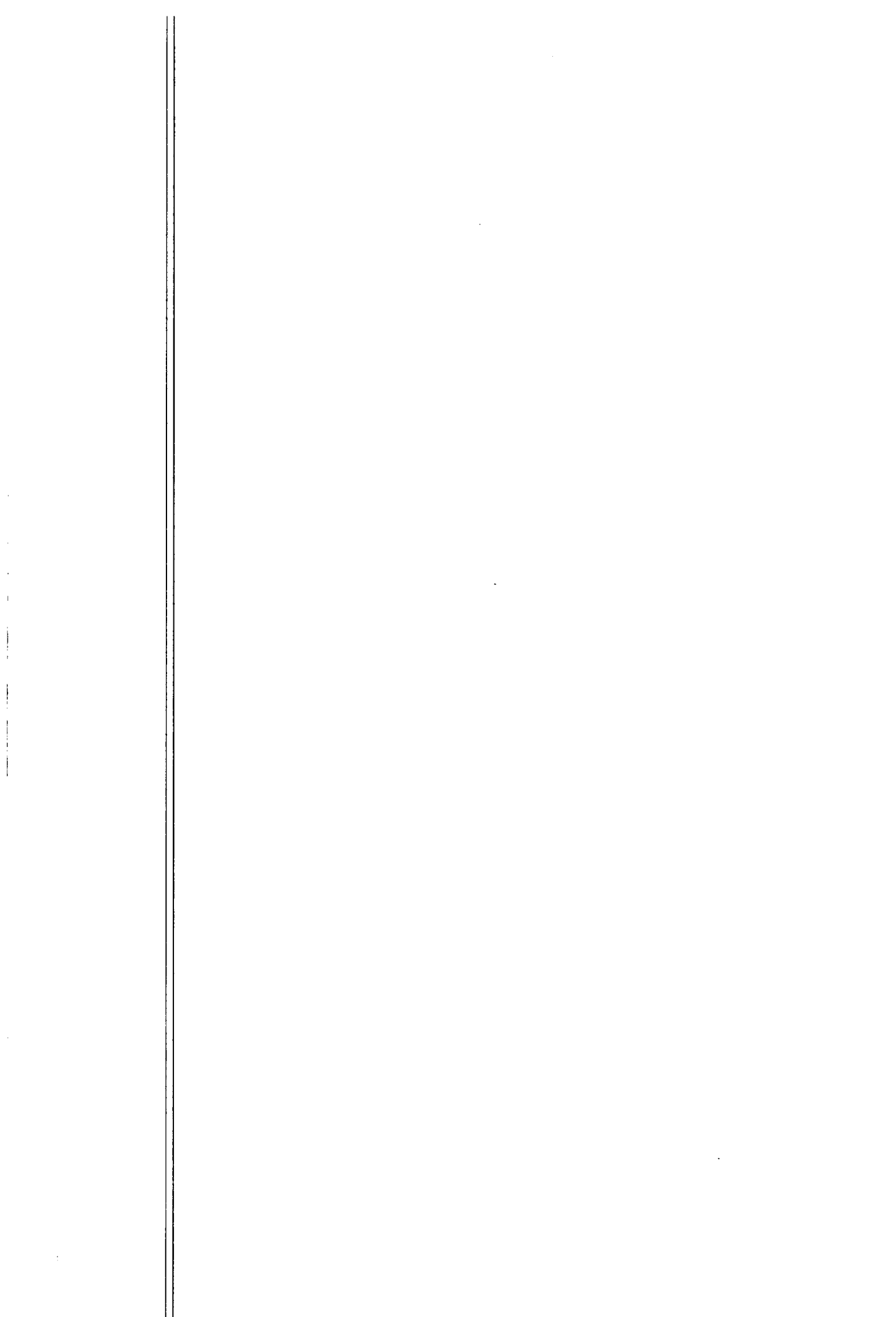

DENOMINAZIONE	N° NACE-CLIO 1965	OMSCHRIJVING
Noleggio di beni mobili	840.0	Verhuur van machines en transportmaterieel
Locazione di beni immobili	850.0	Verhuur van gebouwen
Servizi dell'insegnamento della pubblica amministrazione	930 A	Onderwijs van overheid
Servizi dell'insegnamento delle istituzioni sociali varie	930 B	Onderwijs van privaatrechtelijke instellingen
Servizi dell'insegnamento destinabili alla vendita	930 C	Onderwijs met winstookmerk
Servizi sanitari della pubblica amministrazione	950 A	Gezondheidszorg van de overheid
Servizi sanitari destinabili alla vendita e delle istituzioni sociali varie	950 C*	Gezondheidszorg van privaatrechtelijke en andere instellingen
Servizi di amministrazione generale e di ricerca della pubblica amministrazione	960 A	Wetenschappelijk onderzoek en algemene diensten van de overheid
Servizi della ricerca e servizi n.a.c. destinabili alla vendita e delle istituzioni sociali varie	960 C*	Wetenschappelijk onderzoek en diensten n.a.g. van privaatrechtelijke en andere instellingen
Servizi domestici	990 D	Huishoudelijke diensten
Vendite residuali delle amministrazioni pubbliche	991.0*	Verkopen van de overheid
Prodotti n.a.c. e servizi importati	992.0*	Diensten n.a.g. en Ingevoerde diensten
Prodotti n.a.c.	992.1*	Diensten n.a.g.
Servizi importati	992.2*	Ingevoerde diensten
Totale	999.9	Totaal

DENOMINAZIONE	N° NACE-CLIO 1965	OMSCHRIJVING
Grassi animali e vegetali	411.0	Oliën en vetten van plantaardige en dierlijke oorsprong
Macellazione, lavorazione e conservazione della carne e suoi prodotti residuali	412.0	Vlees en vleeswaren
Carne, preparazione e conservazione della carne	412.1	Vlees, vleeswaren en vleesconserven
Pelli, grassi, rifiuti di macellazione	412.2	Huiden, vetten en afvallen
Latte trattato e prodotti caseari	413.0	Melk en melkprodukten
Latte trattato	413.1	Melk
Prodotti caseari	413.2	Melkprodukten
Conserven di frutta, ortaggi e pesce	414.0	Fruit-, groente- en visconserven
Prodotti a base di cereali e prodotti amilacei	416.0	Meelprodukten en zetmeelprodukten
Cereali lavorati, farine e prodotti amilacei	416.1	Meel en zetmeelprodukten
Pane e paste alimentari	416.2	Brood en deegwaren
Zucchero	420.0	Suiker
Cacao, cioccolato, caramelle e affini	421.0	Cacao, chocolade en suikerwerk
Prodotti per l'alimentazione degli animali	422.0	Veevoeder
Altri prodotti alimentari	423.0	Andere voedingswaren voor menselijke consumptie
Bevande	424.0	Dranken
Bevande alcoliche	424.1	Alcoholhoudende dranken
Bevande non alcoliche	424.2	Niet-alcoholhoudende dranken
Tabacco lavorato	429.0	Tabaksprodukten
Fibre tessili e fili	431.0	Textielvezels en -garens
Tessuti, tappeti ed altri articoli tessili	432.0	Weefsels, tapijten en andere textielprodukten
Tessuti	432.1	Weefsels
Tappeti ed altri articoli tessili	432.2	Tapijten en andere textielprodukten
Stoffe e articoli di maglieria	436.0	Tricotage
Cuoio e pelli	441.0	Leer en huden
Articoli di cuoio escluse le calzature	442.0	Leerwaren exclusief schoenen
Calzature	451.0	Schoenen
Articoli d'abbigliamento e di pelo	453.0	Kleding, pels en bont
Legname segato, prodotti semi-finiti e articoli semplici di legno	461.0	Gezaagd hout, halfabrikaten van hout en houtwaren
Legname segato e prodotti semi-finiti di legno	461.1	Gezaagd hout en halfabrikaten van hout
Articoli semplici di legno	461.2	Houtwaren
Mobili, oggetti lettereci	467.0	Meubelen, matrassen
Mobili ad esclusione dei mobili metallici	467.1	Meubelen behalve van metaal
Oggetti lettereci	467.2	Matrassen
Pasta per carta, carta e cartone	471.0	Houtslip, cellulose, papier en karton
Articoli di carta e cartone	472.0	Papier- en kartonwaren
Prodotti poligrafici ed editoriali	473.0	Drukkerijprodukten, uitgevers
Prodotti di gomma	481.0	Rubberprodukten
Prodotti delle industrie manifatturiere diverse	490.0	Overige industriële produkten
Costruzioni di immobili, opere di genio civile	501.0*	Gebouwen, wegen- en waterbouwkundige werken
Costruzione, installazione e finitura di immobili	501.1*	Gebouwen
Opere di genio civile	501.2*	Weg- en waterbouwkundige werken
Recupero e reimpiego	620.0	Terugwinning en gebruikte goederen
Servizi del commercio	640.0	Handelsdiensten
Servizi dei pubblici esercizi e esercizi alberghieri	660.0	Horecadiensten
Riparazione di autoveicoli, di motori per auto, di cicli e motocicli	671.0	Reparatie van automobielen, motoren, fietsen en motorfietsen
Riparazioni n.a.c.	672.0	Reparaties n.a.g.
Trasporti ferroviari e altri trasporti stradali	710.0*	Spoorwegen en overig wegvervoer
Trasporti regolari per il trasporto delle persone	710.1*	Personenvervoer (lijndiensten)
Altri trasporti stradali (ad esclusione dei trasporti ferroviari)	710.2*	Overig wegvervoer (behalve spoorwegen)
Trasporti ferroviari	710.3*	Spoorwegen
Trasporti fluviali	730.0	Binnenvaart
Trasporti marittimi e cabotaggio	740.0	Zeescheepvaart en kustvaart
Trasporti aerei	750.0	Luchtvaart
Attività connesse ai trasporti, magazzini di custodia e depositi	760.0	Overige verkeersdiensten, entrepots
Comunicazioni	790.0	Communicatie
Servizi degli istituti di credito	810.0	Bankdiensten
Servizi di assicurazione	820.0	Verzekeringsdiensten

DENOMINAZIONE	N° NACE-CLIO 1965	OMSCHRIJVING
Prodotti dell'agricoltura, silvicoltura e della caccia	010.0	Produkten van de landbouw, bosbouw en jacht
Prodotti animali dell'agricoltura	010.1	Dierlijke landbouwprodukten
Prodotti vegetali dell'agricoltura	010.2	Plantaardige landbouwprodukten
Vino	010.3	Wijn
Prodotti agricoli unicamente d'importazione	010.4	Uitsluitend ingevoerde landbouwprodukten
Prodotti della silvicoltura	010.5	Bosbouwprodukten
Prodotti della pesca e della piscicoltura	030.0	Visserijprodukten
Carbone, lignite e loro agglomerati	110.0	Steenkolen, bruinkolen e briketten
Carbone, lignite	110.1	Steenkolen, bruinkolen
Agglomerati di carbone e derivati della lignite	110.2	Briketten
Prodotti della cokefazione del carbone	120.0	Cokes
Petrolio greggio, gas naturale e minerali non metallici	130.0*	Aardolie, geraffineerde olieprodukten, niet-metaalhoudende mineralen
Petrolio greggio e gas naturale	130.1*	Aardolie en aardgas
Derivati del petrolio	130.2*	Geraffineerde olieprodukten
Prodotti di cave e del dragaggio, manufatti di pietra e ardesia	130.3*	Produkten uit natuursteen, zand en bewerkte produkten
Concimi minerali greggi e altri minerali non metallici	130.4*	Natuurlijke meststoffen en andere niet-metaalhoudende mineralen
Energia elettrica	161.0	Electriciteit
Gas distribuito	162.0	Gasdistributie
Vapore, aria compressa, acqua	163.0	Stoom, perslucht en water
Minerali di ferro	211.0	Ijzererts
Minerali metallici non ferrosi	212.0	NF-ertsen
Prodotti delle acciaierie e degli altiforni	222.0*	Ijzer, acciaio en walsenprodukten
Prodotti « CECA » delle acciaierie	222.1	Staalprodukten (EGKS)
Prodotti lunghi e piatti (CECA)	222.2*	Walsenprodukten (EGKS)
Prodotti laminati a freddo, pezzi forgiati, diversi (non CECA)	222.4	Koudgewalste produkten, smeedstukken, en andere produkten (niet-EGKS)
Fili trafilati e stirati (non CECA)	222.5	Draad (niet-EGKS)
Tubi (non CECA)	222.6	Buizen (niet-EGKS)
Prodotti degli altiforni (CECA)	222.7*	Hoogovenprodukten (EGKS)
Metalli e prodotti metallici non ferrosi	224.0	NF-metalen en -produkten
Metalli e prodotti metallici fissili e fertili (Euratom)	224.1	Metalen en metaalprodukten voor kernenergie
Metalli e prodotti metallici, non ferrosi e non fissili	224.2	Altre non-ferrometalen en produkten daarvan
Tegole, mattoni, ceramiche e altri prodotti a base di minerali non metallici	241.0	Bakstenen, dakpannen, keramische produkten, en andere produkten uit niet-metaalhoudende mineralen
Cemento, calce, gesso e manufatti per costruzioni ottenuti da queste materie	242.0	Cement, kalk, gips en andere bouwmaterialen
Vetro e prodotti di vetro	247.0	Glas en glasprodukten
Prodotti chimici, prodotti in materie plastiche	252.0*	Chemische produkten, plasticprodukten
Prodotti chimici di base e industriali	252.1*	Chemische grondstoffen en produkten voor de industrie
Materie sintetiche e prodotti in materie plastiche	252.2*	Synthetische vezels, plasticprodukten
Prodotti chimici destinati principalmente al consumo privato e all'uso di ufficio	252.3*	Huishoudelijke chemische produkten en chemische kantoorbenodigdheden
Prodotti e articoli di fonderia	311.0	Gieterijprodukten
Altri prodotti di metallo (ad esclusione delle macchine e del materiale da trasporto)	312.0	Altre metaalwaren (exclusief machines en vervoermateriaal)
Elementi di costruzioni metalliche, caldaie, serbatoi	312.1	Elementen voor metalen constructies, ketels, reservoirs
Mobili metallici	312.2	Meubelen van metaal
Altri prodotti in metallo	312.3	Overige metaalwaren
Macchine, materiale rotabile ferroviario, costruzioni aeronautiche	320.0*	Landbouw- en industriële machines, spoorwagemateriaal, vliegtuigen
Macchine e trattori agricoli (eccetto i semi-rimorchi)	320.1	Landbouwmachines en -tractoren (exclusief aanhangers)
Macchine industriali, armi, materiale rotabile ferroviario, costruzioni aeronautiche	320.2*	Industriële machines, wapens, spoorwagemateriaal, vliegtuigen
Calcolatori elettronici e macchine per ufficio	330.0	Computers en bureaumachines
Apparecchi e materiali elettrici	340.0	Elektrotechnische produkten
Autoveicoli e parti staccate	350.0	Automobielen en motoren
Autoveicoli e parti staccate per uso comune	350.1	Automobielen en motoren voor algemeen gebruik
Autoveicoli per uso speciale, trattori per semi-rimorchi	350.2	Speciale motorvoertuigen, aanhangers
Costruzione navale	361.0	Schepen
Cicli e motocicli	363.0	Fietsen en motorfietsen
Strumenti di precisione	370.0	Precisie-Instrumenten

TITOLI DELLE TAVOLE - TITELS DER TABELLEN

Tavola degli scambi intermedi
Ai prezzi départ-usine / départ-douane
Milioni di unità di conto / Anno 1965

Tavola degli impieghi finali e del totale degli impieghi
Ai prezzi départ-usine / départ douane
Milioni di unità di conto / Anno 1965

Tavola degli impieghi finali
Ai prezzi d'acquisto
Milioni di unità di conto / Anno 1965

Tavola degli input primari, delle risorse e del totale delle risorse
Ai prezzi départ-usine / départ-douane
Milioni di unità di conto / Anno 1965

Coefficienti verticali degli input intermedi e degli input primari
rispetto al valore della produzione effettiva
Ai prezzi départ-usine / départ douane
 $A 22 = \frac{6}{8} x_{ij} / \frac{6}{8} p_j$ e $A 60 = \frac{6}{8} \pi_{ij} / \frac{6}{8} p_j$ in % / Anno 1965

Coefficienti verticali degli impieghi finali rispetto al totale
Ai prezzi départ-usine / départ-douane
 $A 35 = \frac{6}{8} \omega_{ik} / \frac{6}{8} \omega_k$ in % / Anno 1965

Coefficienti orizzontali degli input intermedi e degli impieghi
finali rispetto al totale degli impieghi - Sotto-riga « Totale »
Ai prezzi départ-usine / départ-douane
 $B 33 = \frac{6}{8} x_{ij} / \frac{6}{8} e_i$ e $B 97 = \frac{6}{8} \omega_{ik} / \frac{6}{8} e_i$ in % / Anno 1965

Coefficienti orizzontali degli input primari e delle risorse di ogni
branca rispetto al totale
Ai prezzi départ-usine / départ-douane
 $B 110 = \frac{6}{8} \pi_{ij} / \frac{6}{8} \pi_i$ in % / Anno 1965

Tabel der intermediaire leveringen
Prijs af-producent / af-douane
Mln rekeneenheden / Jaar 1965

Tabel der finale bestedingen en totaal der bestedingen
Prijs af-producent / af-douane
Mln rekeneenheden / Jaar 1965

Tabel der finale bestedingen
Aankoopprijs
Mln rekeneenheden / Jaar 1965

Tabel der primaire inputs, der middelen en het totaal der middelen
Prijs af-producent / af-douane
Mln rekeneenheden / Jaar 1965

Verticale coëfficiënten der intermediaire inputs en der primaire
inputs ten opzichte van de werkelijke produktie
Prijs af-producent / af-douane
 $A 22 = \frac{6}{8} x_{ij} / \frac{6}{8} p_j$ en $A 60 = \frac{6}{8} \pi_{ij} / \frac{6}{8} p_j$ in % / Jaar 1965

Verticale coëfficiënten der finale bestedingen ten opzichte van het
totaal
Prijs af-producent / af-douane
 $A 35 = \frac{6}{8} \omega_{ik} / \frac{6}{8} \omega_k$ in % / Jaar 1965

Horizontale coëfficiënten der intermediaire outputs en der finale
bestedingen ten opzichte van het totaal der bestedingen - regel
« totaal »
Prijs af-producent / af-douane
 $B 33 = \frac{6}{8} x_{ij} / \frac{6}{8} e_i$ en $B 97 = \frac{6}{8} \omega_{ik} / \frac{6}{8} e_i$ in % / Jaar 1965

Horizontale coëfficiënten der primaire inputs en middelen per
branche ten opzichte van het totaal
Prijs af-producent / af-douane
 $B 110 = \frac{6}{8} \pi_{ij} / \frac{6}{8} \pi_i$ in % / Jaar 1965

IMPIEGHI FINALI E TOTALE DEGLI IMPIEGHI - FINALE BESTEDINGEN EN TOTAAL DER BESTEDINGEN

DENOMINAZIONE	CODICI CODES	OMSCHRIJVING
Consumi finali delle famiglie sul territorio economico	Y 01	Finaal binnenlands gezinsverbruik
Consumi collettivi delle amministrazioni pubbliche	Y 02	Collectief verbruik van de overheid en privaatrechtelijke instellingen
Consumi finali sul territorio economico	Y 09	Totaal binnenlands verbruik
Investimenti fissi lordi	Y 19	Bruto investeringen in vaste activa
Variazione delle scorte	Y 29	Voorraadveranderingen
Trasferimenti di beni esistenti esportati	Y 39	Overdracht van uitgevoerde bestaande goederen
Esportazioni di beni e servizi verso i paesi della CEE	Y 41	Uitvoer van goederen en diensten naar de EEG-landen
Esportazioni di beni e servizi verso i paesi terzi	Y 42	Uitvoer van goederen en diensten naar derde landen
Esportazioni totali di beni e servizi	Y 49	Totale uitvoer van goederen en diensten
Impieghi finali	Y 89	Finale bestedingen
Totale degli impieghi	E 99	Totale bestedingen

ENTRATE PRIMARIE E DELLE RISORSE - PRIMAIRE INPUTS EN MIDDELEN

DENOMINAZIONE	CODICI CODES	OMSCHRIJVING
Retribuzioni lorde	S 01	Bruto lonen en salarissen
Contributi sociali a carico del datore di lavoro	S 02	Werkgeversbijdrage der sociale verzekering
Risultato netto di gestione	S 03	Netto exploitatie-overschot
Valore aggiunto netto al costo dei fattori	V 07	Netto toegevoegde waarde tegen factorkosten
Ammortamenti	S 08	Afschrijvingen
Valore aggiunto lordo al costo dei fattori	V 09	Bruto toegevoegde waarde tegen factorkosten
Imposte indirette sulla produzione	F 11	Indirecte belastingen
Contributi alla produzione	F 12	Exploitatiesubsidies
Imposte indirette al netto dei contributi	F 17	Indirecte belastingen-subsidies
Valore aggiunto netto ai prezzi di mercato	V 18	Netto toegevoegde waarde tegen marktprijzen
Valore aggiunto lordo ai prezzi di mercato	V 19	Bruto toegevoegde waarde tegen marktprijzen
Valore della produzione ai prezzi départ-usine	P 29	Waarde der werkelijke produktie tegen prijzen af-producent
Trasferimento di prodotti fatali ordinari	T 31	Overdracht van koppelprodukten
Trasferimento di prodotti vicini	T 32	Overdracht van nevenprodukten
Trasferimenti di beni residuali	T 33	Overdracht van residuele overheidsverkopen
Totale trasferimenti	T 39	Totaal der overdrachten
Valore della produzione distribuita ai prezzi départ-usine	W 49	Waarde der verdeelde produktie tegen prijzen af-producent
Importazioni CIF di prodotti dalla CEE	M 51	Invoer cif uit EEG-landen
Importazioni CIF di prodotti dai paesi terzi	M 52	Invoer cif uit derde landen
Totale importazioni CIF	M 59	Totale invoer cif
Imposte indirette sulle importazioni dalla CEE	F 61	Belastingen op invoer uit EEG-landen
Imposte indirette sulle importazioni dai paesi terzi	F 62	Belastingen op invoer uit derde landen
Totale imposte sulle importazioni	F 69	Belastingen op invoer
Importazioni départ-douane dalla CEE	M 71	Invoer af-douane uit EEG-landen
Importazioni départ-douane dai paesi terzi	M 72	Invoer af-douane uit derde landen
Totale importazioni départ-douane	M 79	Totale invoer af-douane
Totale risorse ai prezzi départ-usine / départ-douane	R 98	Totale middelen tegen prijzen af-producent / af-douane

Inhoud

Table des matières

Inhoud

Eerste Deel

Inleiding	4
I. Nomenclatuur der branches	8
II. Algemeen evenwicht van de input-output tabel. De belangrijkste grootheden en vergelijking daarvan met die der nationale rekeningen	20
A. Algemeen evenwicht van de input-output tabel	20
B. De belangrijkste grootheden van de IOT en de vergelijking daarvan met die der nationale rekeningen	22
III. De economische structuur van Nederland op grond van de input-output tabel	30
A. De confrontatie van „middelen-bestedingen” per branche	30
B. De middelen	38
C. De bestedingen	58
D. De buitenlandse handel	78
IV. Weergave der gepubliceerde tabellen	90

Tweede Deel

TABELLEN

Table des matières

Première partie

Introduction	5
I. La Nomenclature des branches	9
II. L'équilibre général du tableau Entrées-Sorties. Ses principaux agrégats et leur correspondance avec ceux de la comptabilité nationale	21
A. L'équilibre général du TES	21
B. Les principaux agrégats du TES et leur correspondance avec ceux de la comptabilité nationale	23
III. La structure de l'économie néerlandaise à partir du tableau Entrées-Sorties	31
A. L'équilibre « ressources-emplois » par branche	31
B. Les ressources	39
C. Les emplois	59
D. Le commerce extérieur	79
IV. Présentation des tableaux publiés	91

Deuxième partie

LES TABLEAUX

Inleiding

Het programma van het Bureau voor de Statistiek der Europese Gemeenschappen op het gebied der input-output tabellen is begonnen met de publikatie van een input-output tabel voor elk der landen van de Gemeenschap, met uitzondering voor Luxemburg, voor het jaar 1959 ⁽¹⁾. Deze eerste stap was bedoeld om ervaring op te houden, ten einde te onderzoeken of de opstelling van gemeenschappelijke input-output tabellen mogelijk was rekening houdend met de beschikbare statistische gegevens.

De tweede fase van dit programma op lange termijn betreft de publikatie van input-output tabellen voor het jaar 1965 en de onderhavige publikatie vormt hiervan een onderdeel. Deze nieuwe fase in de werkzaamheden van het bureau heeft tot doel de inpassing van deze tabellen in het raam der uitgebreide nationale rekeningen te bewerkstelligen. Bovendien kunnen hierdoor de problemen van vergelijkbaarheid der macro-economische gegevens op het vlak der Gemeenschap verder worden uitgediept.

De volgende stap, die vanaf 1970 zal worden genomen betekent dat de volledig operationele fase

in werking treedt. Vanaf dat jaar zullen de gemeenschappelijke input-output tabellen een onderdeel vormen van de jaarlijkse opstelling van nationale rekeningen volgens het Europese stelsel van economische rekeningen (ESER).

De methoden en nomenclaturen die de grondslag vormen voor de opstelling voor de input-output tabellen van het jaar 1965 zijn door het BSEG in samenwerking van de nationale bureaus voor de statistiek opgesteld. Zij zijn in een afzonderlijke publikatie opgenomen : „Méthodologie communautaire des tableaux Entrées-Sorties 1965” ⁽²⁾.

De input-output tabel voor Nederland, die hierna wordt gepubliceerd, is opgesteld door het Centraal Bureau voor de Statistiek (CBS). De gepubliceerde gegevens zijn door dit bureau verstrekte cijfers volgens de nomenclatuur NACE-CLIO 1965, waarbij door het CBS bepaalde branches en subbranches moesten worden samengenomen.

In een later stadium zal het BSEG voor elk der landen inventaris opmaken van de verschillen ten opzichte van de richtlijnen die zijn uiteengezet in de publikatie : „Méthodologie commu-

⁽¹⁾ Zie Algemeen statistisch bulletin van het BSEG, oktober 1964 (uitverkocht) en december 1965.

⁽²⁾ Zie bijzondere reeks nr 1, 1970, BSEG (beschikbaar in het Frans en Duits).

Introduction

Le programme de l'Office Statistique des Communautés européennes, en matière de tableaux Entrées-Sorties, a débuté par la publication d'un tableau Entrées-Sorties, portant sur l'année 1959, pour chaque pays de la Communauté, à l'exception du Luxembourg ⁽¹⁾. Cette première étape a constitué une expérience pilote, destinée à tester les possibilités de l'élaboration de tableaux Entrées-Sorties communautaires en fonction du matériel statistique disponible.

La deuxième étape de ce programme à long terme consiste dans la publication de tableaux Entrées-Sorties pour l'année 1965 dont le présent volume constitue un des éléments. Ce nouveau stade des travaux de l'Office a pour effet d'assurer la mise au point de l'intégration de ces tableaux dans un cadre cohérent de comptes nationaux élargis. Il permet, en outre, d'approfondir les problèmes posés par la compatibilité des données macro-économiques au niveau communautaire.

La prochaine étape, qui se situera à partir de l'année 1970, sera l'étape pleinement opérationnelle. A partir de cette année-là, les tableaux Entrées-Sorties communautaires seront insérés

dans les travaux annuels de confection des comptes nationaux établis selon le Système européen de Comptes économiques intégrés (SEC).

Les méthodes et nomenclatures selon lesquelles ont été confectionnés les tableaux Entrées-Sorties de l'année 1965, ont été établies par l'OSCE en collaboration avec les Instituts nationaux de statistique. Elles font l'objet d'une publication séparée : « Méthodologie communautaire des tableaux Entrées-Sorties 1965 » ⁽²⁾.

Le tableau Entrées-Sorties pour les Pays-Bas, publié ci-après, a été établi par le Centraal Bureau voor de Statistiek (CBS). Les chiffres donnés sont ceux transmis par ce bureau selon la nomenclature NACE-CLIO 1965 avec les regroupements de branches ou de sous-branches qu'il a été amené à faire.

Dans un stade ultérieur, l'OSCE procédera pour chaque pays, d'une part, au relevé des divergences par rapport aux normes exposées dans le volume « Méthodologie communautaire des tableaux Entrées-Sorties 1965 », et, d'autre part, à une comparaison systématique des données fournies par

⁽¹⁾ Voir Bulletin général de statistiques de l'OSCE, octobre 1964 (épuisé) et décembre 1965.

⁽²⁾ Voir série spéciale n° 1, 1970, OSCE (disponible en français et en allemand).

nautaire des tableaux Entrées-Sorties 1965"; bovendien zullen de door de nationale statistische bureaus verstrekte gegevens systematisch worden vergeleken. Dit onderzoek kan er eventueel toe leiden dat verschillen tussen de tabellen der landen worden vastgesteld en zo mogelijk dat deze verschillen worden opgeheven. Deze aldus geharmoniseerde tabellen, met een gelijke nomenclatuur ten aanzien van de branches, alsmede de tabel voor de Europese Gemeenschap, zullen in een latere publikatie worden opgenomen.

Het eerste deel van de onderhavige publikatie geeft een overzicht van de nomenclatuur der „branches" die voor de Nederlandse input-output tabel is gebruikt; voorts worden de belangrijkste grootheden die in de tabel voorkomen gegeven en vergeleken met die ontleend aan de nationale rekeningen; ook wordt een statistische beschrijving gegeven van middelen en bestedingen van

goederen en diensten der Nederlandse economie in 1965. Een technische nota geeft ten slotte een verklaring van de wijze van presentatie der input-output tabel zoals die door het Bureau is gekozen.

Het tweede deel betreft de input-output tabel in miljoenen rekeneenheden en de tabellen van de belangrijkste coëfficiënten (verticale en horizontale percentages).

Er dient echter op te worden gewezen dat de monetaire pariteiten van het IMF niet precies de verhoudingen tussen de binnenlandse koopkracht van de verschillende valuta weerspiegelen. Een vergelijking van de waarden in dollars tussen verschillende landen kan dus niet worden beschouwd als een exacte maatstaf van de tussen deze landen bestaande werkelijke niveauverschillen.

chaque Institut national de Statistique. Cet examen permettra de déceler les incompatibilités éventuelles entre les tableaux des divers pays et, dans la mesure du possible, de les redresser. Les tableaux ainsi harmonisés et ramenés à un nombre identique de branches, ainsi que le tableau pour la Communauté Européenne considérée dans son ensemble, feront l'objet d'une publication ultérieure.

La première partie de ce volume présente la nomenclature des branches utilisée pour la confection du tableau Entrées-Sorties néerlandais; elle donne les principaux agrégats contenus dans ce tableau et leurs comparaisons avec ceux des comptes nationaux et comprend une analyse statistique des ressources et des emplois de biens

de services au sein de l'économie néerlandaise en 1965. Une note technique explique, enfin, la présentation matérielle du tableau Entrées-Sorties qui a été adoptée par l'Office.

La seconde partie donne le tableau Entrées-Sorties en millions d'unités de compte et des tableaux de coefficients (pourcentages verticaux ou horizontaux) particulièrement importants.

Il importe de souligner que les parités monétaires FMI ne traduisent pas exactement les rapports entre les pouvoirs d'achat intérieurs des monnaies. La comparaison des valeurs en dollars entre pays ne peut donc être considérée comme fournissant une mesure précise des différences de niveau réel entre pays.

I. Nomenclatuur der branches

De gemeenschappelijke nomenclatuur die voor de opstelling van de input-output tabellen is gebruikt, is de NACE-CLIO 1965 ⁽¹⁾.

Om verschillende redenen heeft het CBS branches samengenomen :

Ten eerste zijn een aantal branches aan de statistische geheimhouding onderworpen en kunnen niet afzonderlijk worden opgenomen, te weten :

- aardolie en aardgas (130);
- geraffineerde olieprodukten (140);

deze twee branches zijn samengevoegd met de branche : overige niet metaalhoudende mineralen (230) onder de post 130*.

- hoogovenprodukten (EGKS) (221) die zijn samengenomen met staal- en walseryprodukten (EGKS en niet-EGKS) (222) onder nr. 222*;
- spoorwegmateriaal (362);
- vliegtuigen (364);

deze twee laatste branches zijn samengenomen met de branche landbouw- en industriële machines (320) onder nr. 320*.

In alle deze gevallen zijn de oorspronkelijke branches als subbranches afgezonderd.

Ten tweede zijn om andere statistische redenen de volgende branches samengevoegd :

- petrochemische- en carbochemische produkten (252);
- overige chemische grondstoffen en produkten voor de industrie (253);
- kunstvezels en synthetische vezels (254);
- huishoudelijke chemische produkten (257);
- plasticprodukten (483).

Al deze branches zijn samengevoegd in één branche 252*, met drie subbranches (252 + 253; 254 + 483 en 257).

Ook de volgende branches zijn samengenomen onder 501* :

- gebouwen (501);
 - weg- en waterbouwkundige werken (502);
- maar zijn als subbranches opgenomen.

Ten slotte zijn bepaalde branches tussen 930 en 960 op de volgende wijze gecombineerd :

- wetenschappelijk onderzoek van de overheid (940 A) met de branche algemene overheidsdiensten (960 A) onder nr. 960 A*;
- wetenschappelijk onderzoek van privaatrechtelijke instellingen (940 B) en overig wetenschappelijk onderzoek (940 C) met de branche algemene diensten van privaatrechtelijke instellingen (960 B) en de diensten n.a.g. (960 C) onder nr. 960 C*;
- gezondheidszorg van privaatrechtelijke instellingen (950 B) met de branche overige gezondheidszorg (950 C) onder nr. 950 C*.

Men dient nog te vermelden dat de branche „verhuur van machines en transportmateriaal” wel is opgenomen, hoewel het CBS voor deze branche geen gegevens heeft verstrekt.

In plaats van de 90 branches der NACE-CLIO 1965, bevat de nederlandse tabel 73 branches, waaronder drie branches die nul zijn (840, 940 B en 950 A).

Het was bovendien niet mogelijk voor het CBS bepaalde diensten per branche te verdelen.

De niet geklasseerde produkten en de ingevoerde diensten zijn in een speciale branche opgenomen : diensten n.a.g. en ingevoerde diensten (branche 992), die overigens in twee subbranches is gesplitst. Vervolgens zijn de residuele verkopen van de overheid in de tabel als een speciale branche vermeld (branche 991).

Wat betreft de subbranches van de tabel, zijn bepaalde gecombineerde branches als subbranches vermeld en andere subbranches, die waren

⁽¹⁾ De omschrijving van elk der branches der NACE-CLIO 1965 is in bijlage I van de bijzondere reeks 1, 1970 gegeven: « Méthodologie communautaire des tableaux Entrées-Sorties 1965 », BSEG.

I. La Nomenclature des branches

La nomenclature commune utilisée pour l'établissement des tableaux Entrées-Sorties est la NACE-CLIO 1965 ⁽¹⁾.

Pour des raisons diverses, le CBS a procédé à des regroupements de branches :

Premièrement : Un certain nombre de branches sont soumises au secret statistique et ne peuvent apparaître isolément, à savoir :

— le pétrole brut et gaz naturel (130);

— les produits pétroliers raffinés (140);

ces deux branches sont réunies avec la branche : minéraux autres que minerais et combustibles (230) sous le n° 130*.

— les produits des hauts fourneaux (CECA) (221) qui sont regroupés avec les produits des aciéries, des laminoirs (CECA et non CECA) (222) sous le n° 222*;

— matériel ferroviaire roulant (362);

— construction aéronautique (364);

ces deux dernières branches sont réunies avec la branche machines agricoles et industrielles (320) sous le n° 320*.

Mais dans tous les cas les branches originales sont isolées en tant que sous-branches.

Deuxièmement, pour d'autres raisons statistiques il a été nécessaire de regrouper les branches suivantes :

— produits de la pétrochimie et de la carbochimie (252);

— autres produits chimiques de base et produits chimiques destinés à l'industrie (253);

— matières synthétiques et artificielles (254);

— produits chimiques destinés principalement aux ménages et aux administrations (257);

— produits en matières plastiques (483).

Toutes ces branches sont réunies dans une branche 252* en distinguant trois sous-branches (252 + 253; 254 + 483 et 257).

Les branches suivantes sont également regroupées dans la branche 501* :

— construction, installation et aménagement d'immeubles (501);

— ouvrages de génie civil (502);

mais apparaissant en sous-branches.

Enfin, certaines des branches 930 à 960 ont été regroupées de la façon suivante :

— services de recherche scientifique des administrations publiques (940 A) combinés avec la branche services d'administration générale des administrations publiques (960 A) sous le n° 960 A*;

— services de recherche scientifique des administrations privées (940 B) et services de recherche scientifique marchands (940 C) réunis avec services n.d.a. des administrations privées (960 B) et services marchands n.d.a. (960 C) sous le n° 960 C*;

— services de santé des administrations privées (950 B) et services de santé marchands (950 C) regroupés sous le n° 950 C*.

Il faut remarquer que la branche « location de biens mobiliers » a été retenue bien que le CBS n'ait pas fourni de données relatives à cette branche.

En définitive au lieu des 90 branches de la NACE-CLIO 1965, le tableau néerlandais comporte 73 branches dont trois branches nulles (840, 940 B et 950 A).

Cependant, dans le tableau fourni par le CBS il n'a pas été possible de ventiler certains produits par branche.

Il s'agit de produits non classés et des services importés qui sont réunis dans une branche spéciale : produits non classés et services importés (branche 992), ventilés d'ailleurs en deux sous-branches. Ensuite les ventes résiduelles des administrations publiques sont traitées dans le

⁽¹⁾ La définition de chacune des branches NACE-CLIO 1965 est donnée dans l'annexe I de la Série spéciale 1, 1970 « Méthodologie communautaire des tableaux Entrées-Sorties 1965 », OSCE.

voorzien, zijn niet opgenomen. Het aantal sub-branches is 48 in plaats van 61 subbranches van de NACE-CLIO 1965.

De navolgende lijst geeft de overgang van de gemeenschappelijke nomenclatuur naar die van de Nederlandse tabel; deze nomenclatuur is

vermeld in de uitvouwbare bladzijden die in vier talen de titels en omschrijvingen geven.

In de in het tweede deel gepubliceerde tabellen zijn de branches of subbranches van de NACE-CLIO 1965, die zijn samengevoegd aangegeven met een *.

Het verband tussen de NACE-CLIO 1965 en de branches der Nederlandse tabel 1965

Nummer	Omschrijving	Opmerkingen t.o.v. de nomenclatuur der Nederlandse tabel
010.0	Produkten van de landbouw, bosbouw en jacht	
010.1	Dierlijke landbouwprodukten	
010.2	Plant aardige landbouwprodukten	
010.3	Wijn	
010.4	Uitsluitend ingevoerde landbouwprodukten	
010.5	Bosbouwprodukten	
030.0	Visserijprodukten	
110.0	Steenkolen, bruinkolen en briketten	
110.1	Steenkolen, bruinkolen	
110.2	Briketten	
120.0	Cokes	
130.0	Aardolie en aardgas	Subbranche 130.1*
140.0	Geraffineerde olieprodukten	Subbranche 130.2*
161.0	Elektriciteit	
162.0	Gasdistributie	
163.0	Stoom, perslucht en water	
211.0	IJzererts	
212.0	NF-ertsen	
221.0	Hoogovenprodukten (EGKS)	Subbranche 222.7*
222.0	Staal- en walsenprodukten (EGKS en niet-EGKS)	
222.1	Staalprodukten (EGKS)	
222.2	Walsenprodukten (EGKS)	} Subbranches opgenomen onder nr. 222.2*
222.3	Platen (EGKS)	
222.4	Koudgewalste produkten, smeedstukken, andere produkten (niet-EGKS)	
222.5	Draad (niet-EGKS)	
222.6	Buizen (niet-EGKS)	

Branches opgenomen te zamen met 230.0 onder nr. 130.0* „Ruwe olie, geraffineerde olie en niet-metaalhoudende mineralen”

Branches te zamen opgenomen onder nr. 222.0* „IJzer- en staalprodukten”

tableau comme une branche spéciale (branche 991).

En ce qui concerne les sous-branches retenues dans le tableau, certaines branches regroupées sont données en sous-branches et d'autres sous-branches prévues ne sont pas retenues. Le nombre de sous-branches est de 48 au lieu des 61 sous-branches de la NACE-CLIO 1965.

La liste ci-après montre le passage de la nomen-

clature commune à celle retenue dans le tableau néerlandais et cette nomenclature utilisée pour le tableau est reprise dans les feuilles dépliantes qui donnent en quatre langues tous les libellés.

Dans les tableaux publiés dans la seconde partie de ce volume, le numéro de branche ou de sous-branche accompagné d'un * indique que la branche ou la sous-branche en question est en réalité un regroupement de branches de la NACE-CLIO 1965.

Correspondance entre la NACE-CLIO 1965 et les branches du tableau néerlandais 1965

Numéro	Libellés	Remarques concernant la nomenclature du tableau « Pays-Bas »	
010.0	Produits de l'agriculture, de la chasse et de la sylviculture		
010.1	Produits animaux de l'agriculture		
010.2	Produits végétaux de l'agriculture		
010.3	Vin		
010.4	Produits agricoles exclusivement importés		
010.5	Produits de la sylviculture		
030.0	Produits de la pêche et de la pisciculture		
110.0	Houille, lignite, leurs agglomérés et briquettes		
110.1	Houille et lignite		
110.2	Agglomérés de houille et dérivés du lignite		
120.0	Produits de la cokéfaction de la houille		
130.0	Pétrole brut et gaz naturel	Sous-branche 130.1*	} Branches regroupées avec la branche 230.0 sous le n° 130.0* « Pétrole brut et raffiné et minéraux non métalliques »
140.0	Produits pétroliers raffinés	Sous-branche 130.2*	
161.0	Énergie électrique		
162.0	Gaz distribués		
163.0	Vapeur, air comprimé, eau publique		
211.0	Minerais de fer		
212.0	Minerais métalliques non ferreux		
221.0	Produits des hauts fourneaux (CECA)	Sous-branche 222.7*	} Branches regroupées sous le n° 222.0* « Sidérurgie »
222.0	Produits des aciéries, des laminoirs (CECA et non CECA)		
222.1	Produits CECA des aciéries	} Sous-branches regroupées sous le n° 222.2* « Produits longs et plats (CECA) »	
222.2	Produits longs CECA		
222.3	Produits plats CECA		
222.4	Produits du laminage à froid, pièces forgées, divers non CECA		
222.5	Fils tréfilés et étirés (non CECA)		
222.6	Tubes (non CECA)		

Het verband tussen de NACE-CLIO 1965 en de branches der Nederlandse tabel 1965

Nummer	Omschrijving	Opmerkingen t.o.v. de nomenclatuur der Nederlandse tabel
224.0	NF-metalen en -produkten	
224.1	Metalen en metaalprodukten voor kernenergie	
224.2	Andere non-ferro metalen en produkten daarvan	
230.0	Overige niet-metaalhoudende mineralen	Branche opgenomen onder nr. 130.0* „Ruwe olie, geraffineerde olie en niet-metaalhoudende mineralen”
230.1	Produkten uit natuursteen, zand enz.	Subbranche opgenomen onder 130.3*
230.2	Natuurlijke meststoffen	Subbranche opgenomen onder 130.4*
241.0	Bakstenen, dakpannen, keramische produkten	
242.0	Cement, kalk, gips en andere bouwmaterialen	
247.0	Glas en glasprodukten	
252.0	Petrochemische en carbochemische produkten	Subbranches opgenomen onder nr. 252.1* „Chemische grondstoffen en produkten voor de industrie”
253.0	Overige chemische grondstoffen en produkten voor de industrie	
253.1	Overige chemische grondstoffen	
253.2	Chemische meststoffen	
253.3	Chemische productie voor de industrie	Subbranche niet opgenomen
254.0	Kunstvezels en synthetische vezels enz.	Branche tezamen met 483.0 opgenomen onder nr. 252.2* „Synthetische vezels en plasticprodukten”
254.1	Rubber	Subbranche niet opgenomen
254.2	Kunstvezels en synthetische vezels	Subbranche niet opgenomen
257.0	Huishoudelijke chemische produkten	Subbranche opgenomen onder nr 252.3*
311.0	Gieterijprodukten	
312.0	Andere metaalwaren (exclusief machines en vervoermateriaal)	
312.1	Elementen voor metalen constructies, ketels, reservoirs	
312.2	Meubelen van metaal	
312.3	Overige metaalwaren	
320.2	Landbouw- en industriële machines	Branche tezamen met 362.0 en 364.0 opgenomen onder nr. 320.0* „Landbouw- en industriële machines, spoorwegmateriaal, vliegtuigen”
320.1	Landbouwmachines en tractoren (exclusief aanhangers)	Subbranches opgenomen onder nr. 320.2* „Industriële machines, wapens, spoorwegmateriaal, vliegtuigen”
320.2	Industriële machines	
320.3	Wapens en munitie	
330.0	Computers en bureaumachines	
340.0	Elektrotechnische produkten	
340.1	Elektrische apparaten en machines voor de industrie	Subbranche niet opgenomen
340.2	Huishoudelijke elektrische apparaten	Subbranche niet opgenomen
350.0	Automobielen, motoren, enz.	
350.1	Automobielen, motoren	
350.2	Speciale motorvoertuigen, aanhangers	
361.0	Schepen	
362.0	Spoorwegmateriaal	Branche opgenomen onder nr 320.0* „Landbouw- en industriële machines, spoorwegmateriaal, vliegtuigen”

Branches te zamen met 483.0 opgenomen onder nr. 252.0*: „Chemische produkten en plasticprodukten”

Correspondance entre la NACE-CLIO 1965 et les branches du tableau néerlandais 1965

Numéro	Libellés	Remarques concernant la nomenclature du tableau « Pays-Bas »	
224.0	Métaux et produits métalliques non ferreux		
224.1	Métaux et produits en métaux fissiles et fertiles (EURATOM)		
224.2	Métaux et produits en métaux non ferreux et non fissiles		
230.0	Minéraux autres que minerais et combustibles	Branche regroupée avec 130.0 et 140.0 sous le n° 130.0* « Pétrole brut et raffiné et minéraux non métalliques »	
230.1	Produits des carrières et du dragage, ouvrages en pierre et ardoise	Sous-branche n° 130.3*	
230.2	Engrais minéraux bruts et autres minéraux non métalliques	Sous-branche n° 130.4*	
241.0	Tuiles, briques, céramiques et autres produits à base de minéraux non métalliques		
242.0	Ciment, chaux, plâtre et ouvrages pour le bâtiment en ces matières		
247.0	Verre et produits en verre		
252.0	Produits de la pétrochimie et de la carbochimie	} Branches regroupées en sous-branches sous le n° 252.1* « Produits chimiques de base et produits chimiques destinés à l'industrie »	
253.0	Autres produits chimiques de base et produits chimiques destinés à l'industrie		
253.1	Autres produits chimiques de base		Sous-branche non remplie
253.2	Engrais chimiques		Sous-branche non remplie
253.3	Produits chimiques destinés principalement à l'industrie	Sous-branche non remplie	
254.0	Matières synthétiques et artificielles	Branche regroupée avec le n° 483.0 en sous-branche sous le n° 252.2* « Matières synthétiques et produits en matières plastiques »	
254.1	Caoutchouc	Sous-branche non remplie	
254.2	Matières synthétiques et artificielles autres que le caoutchouc synthétique	Sous-branche non remplie	
257.0	Produits chimiques destinés principalement aux ménages et aux administrations	Sous-branche n° 252.3*	
311.0	Produits et articles de la fonderie		
312.0	Autres ouvrages en métaux (sauf machines et matériel de transport)		
312.1	Éléments de construction métalliques, chaudières, réservoirs		
312.2	Meubles en métaux		
312.3	Autres articles en métaux		
320.0	Machines agricoles et industrielles	Branche regroupée sous le n° 320.0* « Machines agricoles et industrielles, matériel ferroviaire et construction aéronautique »	
320.1	Machines agricoles et tracteurs (sauf pour semi-remorques)	} Sous-branches regroupées sous le n° 320.2* « Machines industrielles, armes, matériel ferroviaire et construction aéronautique »	
320.2	Machines à usage industriel		
320.3	Armes et munitions		
330.0	Calculateurs électroniques et machines de bureau		
340.0	Matériel et fournitures électriques		
340.1	Matériel électrique d'équipement et appareils électriques industriels	Sous-branche non remplie	
340.2	Appareils et fournitures électriques ménagers	Sous-branche non remplie	
350.0	Véhicules et moteurs automobiles		
350.1	Véhicules et moteurs automobiles à usage général		
350.2	Véhicules à usage spécial, tracteurs pour semi-remorques		
361.0	Construction navale		
362.0	Matériel ferroviaire roulant	Branche regroupée sous le n° 320.0* « Machines agricoles et industrielles, matériel ferroviaire et construction aéronautique »	

} Branches regroupées avec le n° 483.0 sous le n° 252.0* « Produits chimiques, produits en matières plastiques »

Het verband tussen de NACE-CLIO 1965 en de branches der Nederlandse tabel 1965

Nummer	Omschrijving	Opmerkingen t.o.v. de nomenclatuur der Nederlandse tabel
363.0	Fietsen en motorfietsen	
364.0	Vliegtuigen	Branche opgenomen onder nr. 320.0* „Landbouw- en industriële machines, spoorwagemateriaal, vliegtuigen”
370.0	Precisie-instrumenten en optische produkten	
370.1	Meetinstrumenten	Subbranche niet opgenomen
370.2	Optische instrumenten, fototoestellen	Subbranche niet opgenomen
411.0	Oliën en vetten van plantaardige en dierlijke oorsprong	
412.0	Vlees en vleeswaren	
412.1	Vlees, vleeswaren en vleesconserven	
412.2	Huiden, vellen en afvallen	
413.0	Melk en melkprodukten	
413.1	Melk	
413.2	Melkprodukten	
414.0	Fruit-, groente- en visconserven	
416.0	Meelprodukten en zetmeelprodukten	
416.1	Meel en zetmeelprodukten	
416.2	Brood en broodwaren	
420.0	Suiker	
421.0	Cacao, chocolade en suikerwerk	
422.0	Veevoeder	
423.0	Andere voedingsmiddelen voor menselijke consumptie	
424.0	Dranken	
424.1	Alcoholhoudende dranken	
424.2	Niet-alcoholhoudende dranken	
429.0	Tabaksprodukten	
431.0	Textielvezels- en garens	
431.1	Textielvezels bewerkt	Subbranche niet opgenomen
431.2	Textielgarens	Subbranche niet opgenomen
432.0	Weefsels, tapijten en andere textielprodukten	
432.1	Weefsels	
432.2	Tapijten en andere textiel produkten	
436.0	Tricotage	
441.0	Leer en huiden	
442.0	Leerwaren (exclusief schoenen)	
451.0	Schoenen	
453.0	Kleding, pels en bont	
461.0	Hout, halffabrikaten van hout en houtwaren	
461.1	Gezaagd hout en halffabrikaten van hout	
461.2	Houtwaren	
467.0	Meubelen, matrassen	
467.1	Meubelen (behalve van metaal)	
467.2	Matrassen	
471.0	Houtslip, cellulose, papier, karton	
471.1	Cellulose, houtslip	Subbranche niet opgenomen
471.2	Papier en karton	Subbranche niet opgenomen

Correspondance entre la NACE-CLIO 1965 et les branches du tableau néerlandais 1965

Numéro	Libellés	Remarques concernant la nomenclature du tableau « Pays-Bas »
363.0	Motocycles, cycles	
364.0	Construction aéronautique	Branche regroupée sous le n° 320.0* « Machines, matériel ferroviaire et construction aéronautique »
370.0	Instruments de précision	
370.1	Instruments de mesure	Sous-branche non remplie
370.2	Matériel d'optique et de photographie	Sous-branche non remplie
411.0	Corps gras d'origine animale ou végétale	
412.0	Viandes, préparations de viandes, produits liés	
412.1	Viandes, préparations et conserves de viandes	
412.2	Peaux, graisses, déchets d'abattoirs	
413.0	Lait, produits laitiers	
413.1	Lait	
413.2	Produits laitiers	
414.0	Conserves de fruits, de légumes et de poissons	
416.0	Produits à base de céréales et produits amylacés	
416.1	Céréales traitées, farines et produits amylacés	
416.2	Pain et pâtes alimentaires	
420.0	Sucre	
421.0	Cacao, chocolat et produits de la confiserie	
422.0	Produits pour l'alimentation des animaux	
423.0	Produits divers pour l'alimentation humaine	
424.0	Boissons	
424.1	Boissons alcooliques	
424.2	Boissons non alcooliques	
429.0	Tabacs fabriqués	
431.0	Fibres textiles et fils	
431.1	Fibres textiles traitées	Sous-branche non remplie
431.2	Fils textiles	Sous-branche non remplie
432.0	Tissus, tapis et autres articles textiles	
432.1	Tissus	
432.2	Tapis et autres articles textiles	
436.0	Étoffes et articles de bonneterie	
441.0	Cuirs et peaux	
442.0	Articles en cuir autres que chaussures	
451.0	Chaussures	
453.0	Articles d'habillement et articles en fourrure	
461.0	Bois scié, demi-produits et ouvrages simples en bois	
461.1	Bois sciés et demi-produits en bois	
461.2	Ouvrages simples en bois	
467.0	Meubles, literie	
467.1	Meubles en toutes matières autres que le métal	
467.2	Literie	
471.0	Pâtes à papier, papier, carton	
471.1	Pâtes à papier	Sous-branche non remplie
471.2	Papier, carton	Sous-branche non remplie

Het verband tussen de NACE-CLIO 1965 en de branches der Nederlandse tabel 1965

Nummer	Omschrijving	Opmerkingen t.o.v. de nomenclatuur der Nederlandse tabel
472.0	Papierwaren	
473.0	Drukkerijprodukten	
481.0	Rubberprodukten	
483.0	Plasticprodukten	Branche opgenomen onder nr. 252.0* „Chemische produkten, plasticprodukten” en onder Subbranche 252.2* „Synthetische vezels en plasticprodukten”
490.0	Overige industriële produkten	
490.1	Bijouerie	Subbranche niet opgenomen
490.2	Muziekinstrumenten	Subbranche niet opgenomen
490.3	Sportartikelen en speelgoed	Subbranche niet opgenomen
490.4	Toebehoor voor meubelen en diversen	Subbranche niet opgenomen
490.5	Toebehoor voor kleding	Subbranche niet opgenomen
501.0	Gebouwen	Subbranche opgenomen onder 501.1*
502.0	Weg- en waterbouwkundige werken	Subbranche opgenomen onder 501.2*
		} Branches opgenomen onder 501.0* „Gebouwen, weg- en waterbouwkundige werken”
620.0	Terugwinning en gebruikte goederen	
640.0	Handel	
660.0	Horeca	
671.0	Reparatie van automobielen enz.	
672.0	Overige reparatie	
710.0	Spoorwegen	Subbranche opgenomen onder nr. 710.3*
720.0	Wegvervoer	
720.1	Personenvervoer	Subbranche opgenomen onder nr. 710.1*
720.2	Overig wegvervoer	Subbranche opgenomen onder nr. 710.2*
		} Branches opgenomen onder 710.0* „Spoorwegen en overig wegvervoer”
730.0	Binnenvaart	
740.0	Zeeschoepvaart en kustvaart	
750.0	Luchtvaart	
760.0	Overige verkeersdiensten	
760.1	Verkeershulpdiensten	Subbranche niet opgenomen
760.2	Entrepôts	Subbranche niet opgenomen
790.0	Communicatie	
810.0	Banken	
820.0	Verzekeringen	
840.0	Verhuur van machines en transportmateriaal	
850.0	Verhuur van gebouwen	
930 A	Onderwijs van de overheid	
930 B	Onderwijs van privaatrechtelijke instellingen	
930 C	Overig onderwijs	

Correspondance entre la NACE-CLIO 1965 et les branches du tableau néerlandais 1965

Numéro	Libellés	Remarques concernant la nomenclature du tableau « Pays-Bas »
472.0	Articles en papier et en carton	
473.0	Produits de l'imprimerie, de la presse et de l'édition	
481.0	Produits en caoutchouc	
483.0	Produits en matières plastiques	Branche regroupée sous 252.0* « Produits chimiques, produits en matières plastiques », regroupé en sous-branche 252.2* « Matières synthétiques, produits en matières plastique »
490.0	Produits des industries diverses	
490.1	Articles de bijouterie	Sous-branche non remplie
490.2	Instruments de musique	Sous-branche non remplie
490.3	Jeux, jouets, articles de sport	Sous-branche non remplie
490.4	Accessoires de l'ameublement, produits divers	Sous-branche non remplie
490.5	Accessoires de l'habillement	Sous-branche non remplie
501.0	Construction, installation et aménagement d'im- meubles	Sous-branche 501.1*
502.0	Ouvrages de génie civil	Sous-branche 501.2*
620.0	Récupération et réemploi	
640.0	Services du commerce	
660.0	Services d'hébergement et de restauration	
671.0	Réparations de véhicules et moteurs automobiles, motocycles et cycles	
672.0	Réparations n.d.a.	
710.0	Transports par chemins de fer	Sous-branche 710.3*
720.0	Autres transports terrestres	
720.1	Transports de personnes par services réguliers	Sous-branche 710.1*
720.2	Transports terrestres n.d.a.	Sous-branche 710.2*
730.0	Transports par navigation intérieure	
740.0	Transports maritimes et par cabotage	
750.0	Transports aériens	
760.0	Services annexes et auxiliaires des transports, entrepôts	
760.1	Services annexes et auxiliaires des transports	Sous-branche non remplie
760.2	Services des entrepôts	Sous-branche non remplie
790.0	Communications	
810.0	Services des institutions de crédit	
820.0	Services d'assurances	
840.0	Location de biens mobiliers	
850.0	Location immobilière	
930 A	Services d'enseignement des administrations publiques	
930 B	Services d'enseignement des administrations privées	
930 C	Services d'enseignement marchands	

} Branches regroupées
sous le n° 501.0*
« Construction d'im-
meubles et ouvrages
de génie civil »

} Branches regroupées
sous le n° 710.0*
« Transports par che-
min de fer et autres
transports terrestres »

Het verband tussen de NACE-CLIO 1965 en de branches der Nederlandse tabel 1965

Nummer	Omschrijving	Opmerkingen t.o.v. de nomenclatuur der Nederlandse tabel
940 A	Wetenschappelijk onderzoek van de overheid	Branche te zamen met 960 A opgenomen onder nr. 960 A* „Wetenschappelijk onderzoek en algemene diensten van de overheid”
940 B	Wetenschappelijk onderzoek van privaatrechtelijke instellingen	} Branches te zamen met 960 B en 960 C opgenoemde onder nr. 960 C* „Wetenschappelijk onderzoek en diensten nog van privaatrechtelijke en andere instellingen”
940 C	Overig wetenschappelijk onderzoek	
950 A	Gezondheidszorg van de overheid	} Branches opgenomen onder nr. 950 C* „Gezondheidszorg van privaatrechtelijke en andere instellingen”
950 B	Gezondheidszorg van privaatrechtelijke instellingen	
950 C	Overige gezondheidszorg	
960 A	Algemene overheidsdiensten	Branche te zamen met 940 A opgenomen onder nr. 960 A* „Wetenschappelijke onderzoek en algemene diensten van de overheid”
960 B	Algemene diensten van privaatrechtelijke instellingen	} Branches te zamen met 960 B en 960 C opgenomen onder nr. 960 C* „Wetenschappelijk onderzoek en diensten n.a.g. van privaatrechtelijke en andere instellingen”
960 C	Diensten n.a.g.	
990 D	Huishoudelijke diensten	
999.9	Totaal	
	<i>Bijzondere codes</i>	
991.0*	Verkopen van overheid	
992.0*	Diensten n.a.g. en ingevoerde diensten	
992.1*	Diensten n.a.g.	
992.2*	Ingevoerde diensten	

Correspondance entre la NACE-CLIO 1965 et les branches du tableau néerlandais 1965

Numéro	Libellés	Remarques concernant la nomenclature du tableau « Pays-Bas »
940 A	Services de recherche scientifique des administrations publiques	Branche regroupée avec 960 A sous le n° 960 A* « Services d'administration générale et de recherche scientifique des administrations publiques »
940 B	Services de recherche scientifique des administrations privées	
940 C	Services de recherche scientifique marchands	Branches regroupées avec 960 B et 960 C sous le n° 960 C* « Services de recherche et services n.d.a. marchands et des administrations privées »
950 A	Services de santé des administrations publiques	
950 B	Services de santé des administrations privées	Branches regroupées sous le n° 950 C* « Services de santé marchands et des administrations privées »
950 C	Services de santé marchands	
960 A	Services d'administration générale des administrations publiques	Branche regroupée avec 940 A sous le n° 960 A* « Services d'administration générale et de recherche scientifique des administrations publiques »
960 B	Services n.d.a. des administrations privées	
960 C	Services marchands n.d.a.	Branches regroupées avec 940 B et 940 C sous le n° 960 C* « Services de recherche et services n.d.a. marchands et des administrations privées »
990 D	Services domestiques	
999.9	Total	
	<i>Codification supplémentaire</i>	
991.0*	Ventes résiduelles des administrations publiques	
992.0*	Produits non classés et services importés	
992.1*	Produits non classés	
992.2*	Services importés	

II. Algemeen evenwicht van de input-output tabel

De belangrijkste grootheden en vergelijking daarvan met die der nationale rekeningen

A. Algemeen evenwicht der input-output tabel : de tabel der middelen en bestedingen van goederen en diensten.

In de input-output tabel (IOT) zijn, voor het totaal en per branche, de middelen en bestedingen van goederen en diensten in een volkshuishouding gelijk.

De totale *middelen* in de volkshuishouding van goederen en diensten zijn afkomstig van :

- de binnenlandse produktie van goederen en diensten;
- de invoer van goederen en diensten (verdeeld naar invoer uit de EEG en invoer uit derde landen).

De *bestedingen* van dezelfde goederen en diensten zijn in de IOT verdeeld naar :

- intermediair verbruik;
- finaal verbruik binnen het economisch gebied;

— bruto-investeringen in vaste activa;

— voorraadvorming;

— uitvoer van goederen en diensten; de verdeling van de uitvoer in uitvoer naar de EEG en uitvoer naar derde landen is voor Nederland niet uitgevoerd.

Per branche en dus voor de gehele volkshuishouding is het totaal der middelen gelijk aan het totaal der bestedingen.

Tabel 1 geeft de globale confrontatie van middelen en bestedingen zoals deze uit de IOT van Nederland voor 1965 kan worden afgeleid; de gegevens zijn in miljoenen gulden, in miljoenen rekeneenheden en in procenten van het totaal uitgedrukt. De aangegeven codes stemmen overeen met die van de tabel der finale bestedingen en totaal der bestedingen en van de tabel der primaire inputs, de middelen en het totaal der middelen zoals die in het tweede deel zijn opgenomen (¹).

(¹) De bladzijden van het tweede deel zijn van 1* tot 175* genummerd.

II. L'équilibre général du tableau Entrées-Sorties

Ses principaux agrégats et leur correspondance avec ceux de la comptabilité nationale

A. L'équilibre général du TES : tableau des ressources et emplois de biens et services.

Le tableau Entrées-Sorties (TES) présente sous forme d'équilibre — global et par branche — les ressources et les emplois de biens et services dans l'économie.

Les *ressources* globales de l'économie, en biens et services, proviennent :

- de la production intérieure de biens et services;
- des importations de biens et services (subdivisées en importations en provenance de la CEE et en importations en provenance des pays tiers).

Les *emplois* de ces mêmes biens et services sont, dans le TES, répartis en :

- consommation intermédiaire;

— consommation finale sur le territoire économique;

— formation brute de capital fixe;

— variation des stocks;

— exportations de biens et services; la subdivision en exportations vers les pays de la CEE et les exportations vers les pays tiers n'est pas effectuée dans le cas des Pays-Bas.

Pour chaque branche, et donc pour l'ensemble de l'économie, le total des ressources est égal au total des emplois.

Le tableau 1 montre l'équilibre global « ressources-emplois » ressortant du TES 1965 pour les Pays-Bas, établi en millions de florins, en millions d'unités de compte et en pour-cent du total. Les codes indiqués correspondent à ceux du tableau des emplois finals et du total des emplois et du tableau des entrées primaires, des ressources et du total des ressources repris dans la seconde partie ⁽¹⁾.

⁽¹⁾ Les folios de la seconde partie sont numérotés de 1* à 175*.

TABEL 1

**Algemene confrontatie van middelen en bestedingen
van goederen en diensten**

Prijs af-producent/af-douane

MIDDELEN / RESSOURCES

Code (som van de rijen) Blz. 80*	Omschrijving Dénomination	Mln R.E. Mio U.C. (¹)	Mln Fl Mio Fl	%
Code (somme des lignes) Page 80*				
W 49	Produktie van goederen en diensten Production de biens et services	36 300,5	131 408	80,0
M 71	Invoer van goederen en diensten uit de EEG Importations de biens et services en provenance de la CEE	4 373,8	15 833	9,6
M 72	Invoer van goederen en diensten uit derde landen Importations de biens et services en provenance des pays tiers	4 691,4	16 983	10,3
R 98	Totaal der middelen Total des ressources	45 365,7	164 224	100,0

(¹) Koers : 1 R.E. (rekeeneheid = 1 \$ US) = 3,62 Fl (gulden).

**B. De belangrijkste grootheden van de IOT
en de vergelijking daarvan met die der
nationale rekeningen**

De gegevens van de nationale rekeningen, die door het BSEG zijn gepubliceerd (¹), zijn niet steeds gelijk aan die der input-output tabel. De oorzaken zijn van tweeërlei aard : methodologisch en tech-

nisch. Zo zijn de „Nationale Rekeningen” van het BSEG opgesteld volgens het genormaliseerde systeem van de OESO, dat sinds 1958 wordt toegepast. De input-output tabel is daarentegen opgesteld gelijktijdig met de bewerking van het Europese stelsel van geïntegreerde economische rekeningen (het ESER) en de landen van de Gemeenschap passen voor het jaar 1965 dit systeem

(¹) „Nationale Rekeningen 1958-1968”, BSEG, 1969.

**Compte d'équilibre global des ressources
et emplois de biens et services**

Prix départ-usine/départ-douane

BESTEDINGEN / EMPLOIS

Code (som v. d. kolommen) Blz. 63*	Omschrijving Dénomination	Mln R.E. Mio U.C. (¹)	Mln Fl Mio Fl	%
Code (somme des colonnes) Page 63*				
9999	Intermediair verbruik Consommation intermédiaire	18 277,6	66 165	40,3
Y 09	Finaal verbruik binnen het economisch gebied Consommation finale sur le territoire économique	13 917,1	50 380	30,7
Y 19	Bruto-investeringen in vaste activa Formation brute de capital fixe	4 716,8	17 075	10,4
Y 29	Voorraadvorming Variation des stocks	356,6	1 291	0,8
Y 49	Uitvoer van goederen en diensten; totaal Exportations de biens et services; total	8 097,5	29 313	17,9
E 99	Totaal der bestedingen Total des emplois	45 365,7	164 224	100,0

(¹) Taux de conversion : 1 U.C. (unité de compte équivalente à 1 \$ US) = 3,62 Fl (florins).

B. Les principaux agrégats du TES et leur correspondance avec ceux de la comptabilité nationale

Les agrégats de la comptabilité nationale, publiés par l'OSCE (¹), ne sont pas toujours identiques à ceux qui ressortent du TES. Les raisons sont de deux ordres : méthodologique et technique. En

effet, les « Comptes Nationaux » de l'OSCE sont établis selon le système normalisé de l'OCDE qui est en vigueur depuis 1958. Par contre, le TES a été élaboré parallèlement à la mise au point du Système européen de Comptes économiques intégrés (SEC) pour lequel les pays de la Communauté procèdent à une expérience d'application pour l'année 1965 et qui entrera en vigueur à partir de

(¹) « Comptes Nationaux 1958-1968 », OSCE, 1969.

bij wijze van experiment toe. Dit systeem zal, met ingang van het jaar 1970, ter vervanging van het genormaliseerde systeem worden toegepast. Ook voor de opstelling van de IOT 1965 hebben de landen getracht, voor zover de basisstatistieken dit toelieten, de regels van het ESER te volgen welke op bepaalde punten verschillen van de regels van het genormaliseerde systeem wat betreft de definitie der aggregaten.

Anderzijds geeft de opstelling van de input-output tabel de nationale statistische bureaus zeer vaak aanleiding achteraf de gegevens van de nationale rekeningen te herzien, dit omdat in de tabel per branche de gelijkheid tussen middelen en bestedingen moet bestaan. Dit geldt minder voor Nederland, waar reeds jaarlijkse input-output tabellen worden gemaakt.

1) *Bepaling van het bruto binnenlands produkt*

Voor de gehele huishouding wordt het bruto binnenlands produkt (BBP) berekend als ver-

schil tussen de waarde van de produktie van goederen en diensten en, ter vermindering van dubbel-tellingen, het intermediair verbruik : dit zijn alle goederen en diensten die binnen de volkshuishouding opnieuw worden gebruikt om andere goederen en diensten te produceren. Het verschil is gelijk aan de bruto toegevoegde waarde tegen marktprijzen van alle branches te zamen en ten einde het bruto binnenlands produkt te verkrijgen dient men de belastingen op invoer hierbij op te tellen.

Tabel 2 geeft de onderdelen van deze berekening van het BBP voor Nederland. De cijfers en de codes die in deze tabel zijn vermeld, zijn ontleend aan de tabel der primaire inputs, der middelen en het totaal der middelen, die in het tweede deel is opgenomen. Het BBP tegen marktprijzen volgens de „Nationale Rekeningen” van het BSEG, is, pro memorie, vermeld.

TABEL 2

Bepaling van het bruto binnenlands produkt

Code rijen Blz. 80*	Code kolommen Blz. 80*	Omschrijving	Mln R.E. (¹)
W 49	9999	Waarde van de produktie tegen prijs af-producent	36 300,5
999.9	9999	Intermediair verbruik	— 18 277,6
V 19	9999	Bruto toegevoegde waarde tegen marktprijzen	18 022,9
F 69	9999	Belastingen op invoer van gelijksoortige produkten	+ 705,5
Bruto binnenlands produkt tegen marktprijzen volgens IOT			18 728,4
Bruto binnenlands produkt tegen marktprijzen volgens de „Nationale Rekeningen” van het BSEG (²)			18 981

(¹) 1 R.E. = 3,62 Fl (zie nota 1, tabel 1).
(²) „Nationale Rekeningen 1958-1968”, BSEG, 1969 (blz. 140, tabel 1).

l'année de référence 1970, en remplacement du système normalisé. Ainsi, pour l'élaboration du TES 1965, les pays se sont efforcés, dans la mesure où les statistiques de base le permettaient, de respecter les règles du SEC qui, sur certains points, divergent des règles du système normalisé quant aux définitions des agrégats.

Par ailleurs, grâce à la cohérence des équilibres ressources-emplois au niveau des branches, l'établissement du TES amène très souvent les Instituts nationaux de statistique à réviser ex post leurs données de comptabilité nationale. Ceci est dans une moindre mesure le cas pour les Pays-Bas qui font déjà des tableaux annuels.

1) *Évaluation du produit intérieur brut*

Pour l'ensemble de l'économie, le produit intérieur brut (PIB) se calcule par différence entre, d'une

part, la valeur de la production de biens et de services et, d'autre part, afin d'éviter les doubles comptages, la consommation intermédiaire, c'est-à-dire l'ensemble des biens et services réutilisés à l'intérieur de l'économie pour produire d'autres biens et services. Le solde de cette opération représente la valeur ajoutée brute aux prix du marché de l'ensemble des branches, à laquelle on doit ajouter les impôts liés à l'importation pour obtenir le produit intérieur brut aux prix du marché.

Le tableau 2 montre les éléments de ce calcul du PIB pour les Pays-Bas. Les chiffres et les codes repris dans ce tableau sont extraits du tableau des entrées primaires, des ressources et du total des ressources donné dans la seconde partie. Pour mémoire, on indique le PIB aux prix du marché selon les « Comptes Nationaux » de l'OSCE.

TABLEAU 2

Évaluation du produit intérieur brut

Mln Fl	Dénomination	Code colonne Page 80*	Code ligne Page 80*
131 408	Valeur de la production aux prix départ-usine	9999	W 49
- 66 165	Consommation intermédiaire	9999	999.9
65 243	Valeur ajoutée brute aux prix du marché	9999	V 19
+ 2 554	Impôts liés à l'importation de produits similaires	9999	F 69
67 797	Produit intérieur brut aux prix du marché selon le TES		
68 710	Produit intérieur brut aux prix du marché selon les « Comptes Nationaux » OSCE (2)		

*) 1 U.C. = 3,62 Fl (voir note (1), tableau 1).

2) « Comptes Nationaux 1958-1968 », OSCE, 1969 (page 140, tableau 1).

2) *Verdeling van het bruto binnenlands produkt*

De bruto toegevoegde waarde tegen marktprijzen, berekend als verschil tussen de waarde van de produktie en het intermediair verbruik valt in de IOT in verschillende elementen uiteen, die men eveneens in de nationale rekeningen terugvindt.

Het betreft :

- bruto lonen en salarissen;
- werkgeversbijdragen sociale verzekering;
- netto exploitatie-overschot;

— afschrijvingen;

— indirecte belastingen — subsidies.

In tabel 3 zijn de waarden van elk dezer bestanddelen van het BBP en de procentuele verdeling ervan aangegeven.

De cijfers en de codes zijn ontleend aan de tabel der primaire inputs, der middelen en het totaal der middelen (zie tweede deel) en de gegevens zijn vergeleken met die der nationale rekeningen van het BSEG.

TABEL 3

Verdeling van het bruto binnenlands produkt

Code v.d. rijen Blz. 80*	Code v.d. kolommen Blz. 80*	Omschrijving	Mln R.E. Mio U.C. ⁽¹⁾	%
S 01	9999	Bruto lonen en salarissen	8 475,7	45,3
S 02	9999	Werkgeversbijdragen sociale verzekering	1 572,7	8,4
S 03	9999	Netto exploitatie-overschot	5 249,4	28,0
S 08	9999	Afschrijvingen	1 660,2	8,9
Bruto binnenlands produkt tegen factorkosten			16 958,0	90,5
F 11	9999	Indirecte belastingen	1 303,6	7,0
F 69	9999	Belastingen op invoer van gelijksoortige produkten	705,5	3,8
F 12	9999	Exploitatiesubsidies	— 238,7	— 1,3
Bruto binnenlands produkt tegen marktprijzen			18 728,4	100,0

⁽¹⁾ 1 R.E. = 3,62 Fl (zie noot ⁽¹⁾, tabel 1).

⁽²⁾ „Nationale Rekeningen 1958-1968”, BSEG, 1969 (blz. 154, tabel 13, voor S 01 en S 02, blz. 140, tabel 1 en blz. 168 An. A 3 en blz. 144, tabel 4 voor F 69.)

⁽³⁾ Berekend als saldo.

2) Répartition du produit intérieur brut

La valeur ajoutée brute aux prix du marché, calculée par solde entre la valeur de la production et celle de la consommation intermédiaire, se décompose, dans le TES, en plusieurs éléments que l'on retrouve également dans les comptes nationaux. Il s'agit :

- des salaires et traitements bruts;
- des cotisations sociales à charge des employeurs;
- de l'excédent net d'exploitation;

- de la consommation de capital fixe;
- des impôts nets liés à la production et à l'importation.

Le tableau 3 indique la valeur et le pourcentage de chacune des composantes du PIB indiquées ci-dessus.

Les chiffres et les codes sont également extraits du tableau des entrées primaires, des ressources et du total des ressources (voir seconde partie) et les données sont comparées avec celles des comptes nationaux de l'OSCE.

TABLEAU 3

Répartition du produit intérieur brut

Mio Fl Mln gld	Comptes Nationaux OSCE Mio Fl (²)	Dénomination	Code colonne Page 80*	Code ligne Page 80*
30 682	30 712	Salaires et traitements bruts	9999	S 01
5 693	5 489	Cotisations sociales à charge des employeurs	9999	S 02
19 003	20 090 (³)	Excédent net d'exploitation	9999	S 03
6 010	6 010	Consommation de capital fixe	9999	S 08
61 388	62 301	Produit intérieur brut au coût des facteurs		
4 719	4 719	Impôts liés à la production	9999	F 11
2 554	2 191	Impôts liés à l'importation de produits similaires	9999	F 69
— 864	— 501	Subventions d'exploitation	9999	F 12
67 797	68 710	Produit intérieur brut aux prix du marché		

(¹) 1 U.C. = 3,62 Fl (voir note (¹), tableau 1).

(²) « Comptes Nationaux 1958-1968 », OSCE, 1969 (page 154, tableau 13 pour S 01 et S 02, page 140, tableau 1 et page 168 An. A 3 et page 144, tableau 4 pour F 69).

(³) Calculé par solde.

3) Besteding van het bruto binnenlands produkt

Op de grond van de finale bestedingen van goederen en diensten kan eveneens het BBP worden verkregen. Voor de gehele volkshuishouding kan de toegevoegde waarde immers worden verdeeld naar de verschillende soorten binnenlandse bestedingen en het saldo der buitenlandse handel. Het betreft de volgende grootheden die in de tabel der finale bestedingen en het totaal der bestedingen zijn vermeld :

- finaal gezinsverbruik binnen het economisch gebied;
- collectief verbruik van de overheid;
- bruto investeringen in vaste activa;

- voorraadvorming;
- saldo van de buitenlandse handel (uitvoer minus invoer van goederen en diensten).

Tabel 4 geeft de opbouw van de finale bestedingen van goederen en diensten, die tevens de besteding van het bruto binnenlands produkt weergeven.

De cijfers en de codes zijn ontleend aan de tabel der finale bestedingen en het totaal der bestedingen (zie tweede deel) ⁽¹⁾; de gegevens zijn eveneens vergeleken met die der nationale rekeningen van het BSEG.

⁽¹⁾ De invoer komt uit de tabel der primaire inputs, der middelen en het totaal der middelen.

TABEL 4

Besteding van het bruto binnenlands produkt

Code v.d. rijen Blz. 63*	Code v.d. kolommen Blz. 63*	Omschrijving	Mln R.E. Mio U.C. ⁽¹⁾	%
999.9	Y 01	Finaal gezinsverbruik binnen het economisch gebied	11 001,4	58,7
999.9	Y 02	Collectief verbruik van de overheid	2 915,7	15,6
999.9	Y 19	Bruto investeringen in vaste activa	4 716,8	25,2
999.9	Y 29	Voorraadvorming	356,6	1,9
Binnenlandse finale bestedingen			18 990,5	101,4
999.9	Y 49	Uitvoer van goederen en diensten	8 097,5	43,2
M 59	9999	Invoer oif van goederen en diensten ⁽²⁾	— 8 359,7	— 44,6
Bruto binnenlands produkt tegen marktprijzen			18 727,8	100,0

⁽¹⁾ 1 R.E. = 3,62 Fl (zie noot ⁽¹⁾, tabel 1).

⁽²⁾ „Nationale Rekeningen 1958-1968”, BSEG, 1969 (blz. 142, tabel 3 en blz. 156, tabel 14).

⁽³⁾ Blz. 80* (2de deel).

3) Utilisation du produit intérieur brut

Les emplois finals de biens et services permettent également de reconstituer le PIB. En effet, la valeur ajoutée de l'ensemble de l'économie peut être répartie entre les différents types d'emplois intérieurs et le solde du commerce extérieur. Ces agrégats, repris dans le tableau des emplois finals et du total des emplois, sont les suivants :

- consommation finale des ménages sur le territoire économique;
- consommation collective des administrations publiques;
- formation brute de capital fixe;

— variation des stocks;

— solde du commerce extérieur (exportations moins importations de biens et services).

Le tableau 4 montre la structure de ces emplois finals de biens et services, c'est-à-dire de l'utilisation du PIB.

Les chiffres et les codes sont extraits du tableau des emplois finals et du total des emplois (voir seconde partie) ⁽¹⁾; les données sont également comparées à celles des comptes nationaux de l'OSCE.

⁽¹⁾ Les importations proviennent du tableau des entrées primaires, des ressources et du total des ressources.

TABLEAU 4

Utilisation du produit intérieur brut

Mio Fl Mln gld	Comptes Nationaux OSCE Mio Fl (²)	Dénomination	Code colonne Page 63*	Code ligne Page 63*
39 825	39 807	Consommation finale des ménages sur le territoire économique	Y 01	999.9
10 555	10 649	Consommation collective des administrations publiques	Y 02	999.9
17 075	16 984	Formation brute de capital fixe	Y 19	999.9
1 291	1 382	Variation des stocks	Y 29	999.9
68 746	68 822	Emplois finals intérieurs		
29 313	30 150	Exportations de biens et services	Y 49	999.9
— 30 262	— 30 262	Importations caf de biens et services (³)	9999	M 59
67 797	68 710	Produit intérieur brut aux prix du marché		

(¹) 1 U.C. = 3,62 Fl (voir note (¹), tableau 1).

(²) « Comptes Nationaux 1958-1968 », OSCE, 1969 (page 142, tableau 3 et page 156, tableau 14).

(³) Page 80* (2^e partie).

III. De economische structuur van Nederland op grond van de input-output tabel

Deze paragraaf heeft tot doel aan te geven welke mogelijkheden het gebruik van de IOT biedt als instrument van waarneming der produktiestructuur en der bestedingsopbouw van goederen en diensten in een volkshuishouding. De input-output tabel geeft slechts een deel der stromen aan die de economische structuur van een land beschrijven, want de verdeling van het inkomen, de overdrachten en de financiële transacties komen er niet in voor. Daarentegen biedt de tabel een zeer volledig „fotografisch beeld” van de technisch-economische structuur van de produktie van goederen en diensten en de besteding ervan alsmede van de buitenlandse handel. De term fotografisch beeld is met opzet gebruikt, want de economische structuur van Nederland wordt hier niet vergeleken met die van andere landen en bovendien is de beschrijving statisch: vergelijkende onderzoeken of een onderzoek naar de ontwikkeling van de structuren in de tijd zullen later worden ondernomen.

A. De confrontatie van „middelen-bestedingen” per branche

In tabel 1 is de confrontatie van middelen en bestedingen voor de gehele volkshuishouding weer-

gegeven. Deze gelijkheid tussen middelen en bestedingen voor de gehele economie is in werkelijkheid de som van de partiële gelijkheden voor elk der branches.

De betekenis ervan per branche hangt af van de wijze waarop deze gelijkheid is gedefinieerd. In dit verband zij er aan herinnerd dat een branche wordt gevormd door samenvoeging van homogene produktie-eenheden, die worden gekenmerkt door homogene inputs van goederen en diensten, een homogeen produktieproces en homogene outputs. De activiteiten van de branche zijn homogeen wat betreft de goederen of diensten die zijn voortgebracht. De gelijkheid tussen middelen en bestedingen, zoals in tabel 5 opgenomen, is dus een gelijkheid per produktgroep en geen gelijkheid die geldt voor een groep ondernemingen of vestigingen.

Tabel 5 geeft, per branche, de belangrijkste elementen van de middelen en bestedingen van goederen en diensten. Het betreft dus een onderverdeling per branche van de tabellen 1 en 2.

De volgende gegevens zijn ontleend aan de input-output tabel, die in het tweede deel is opgenomen:

Middelen (blz. 73* — 80*):

- | | |
|---|---|
| (1) Intermediaire inputs | Rij TOTAAL 999.9 van de tabel van de intermediaire leveringen (pro memorie vermeld in de rij TOTAAL van de tabel der primaire inputs, der middelen en het totaal der middelen); |
| (2) Toegevoegde waarde tegen marktprijzen | Rij V 19 van de tabel der primaire inputs, der middelen en het totaal der middelen; |
| (3) Waarde van de werkelijke produktie tegen prijzen af-producent = (1) + (2) | Rij P 29 van de tabel der primaire inputs, der middelen en het totaal der middelen; |
| (4) Waarde van de verdeelde produktie tegen prijzen af-producent | Rij W 49 van de tabel der primaire inputs, der middelen en het totaal der middelen; |
| (5) Totaal der invoer van gelijksoortige goederen en diensten tegen prijzen af-douane | Rij M 79 van de tabel der primaire inputs, der middelen en het totaal der middelen; |
| (6) Totaal der middelen tegen prijzen af-producent/af-douane = (4) + (5) | Rij R 98 van de tabel der primaire inputs, der middelen en het totaal der middelen. |

III. La structure de l'économie néerlandaise à partir du tableau Entrées-Sorties

Le présent paragraphe a pour but de présenter les possibilités d'utilisation du TES comme instrument d'observation de la structure de production et d'utilisation de biens et services d'une économie. Le TES ne montre qu'en partie les flux qui permettent d'analyser la structure économique d'un pays, car les flux de répartition, les transferts et les flux financiers n'y sont pas retracés. Par contre, il offre la « photographie » très complète des structures technico-économiques de la production de biens et services, de leurs emplois et des échanges extérieurs. Le terme de « photographie » est utilisé à dessein, car la structure économique des Pays-Bas n'est pas comparée ici à celle des autres pays et la description qui en est faite est statique : des études comparatives ou des études sur l'évolution des structures seront effectuées ultérieurement.

A. L'équilibre « ressources-emplois » par branche

Le tableau 1 a permis de mettre en évidence l'équilibre « ressources-emplois » pour l'ensemble

de l'économie. Cet équilibre global est, en réalité, la somme d'équilibres « ressources-emplois » partiels établis pour chacune des branches du TES.

La signification de ces équilibres « ressources-emplois » par branche dépend de la façon dont celles-ci ont été définies. On rappellera que la branche constitue un regroupement d'unités de production homogène caractérisées par des entrées de produits, un processus de production et des sorties de produits homogènes. Les activités décrites par la branche sont homogènes quant aux produits qui en résultent. Les équilibres « ressources-emplois » qui apparaissent dans le tableau 5 sont donc des équilibres établis par groupes de produits et non des équilibres établis par groupes d'entreprises ou d'unités locales.

Le tableau 5 donne, par branche, les principaux éléments comparant les ressources et les emplois de biens et services. Il s'agit d'une décomposition, par branche, des tableaux 1 et 2.

Les données, par branche, extraites du tableau Entrées-Sorties et publiées dans la seconde partie, sont les suivantes :

Ressources (page 73* à 80*) :

(1) Entrées intermédiaires	Ligne TOTAL 999.9 du tableau des échanges intermédiaires (reprise également pour rappel dans la ligne TOTAL du tableau des entrées primaires, des ressources et du total des ressources);
(2) Valeur ajoutée brute aux prix du marché	Ligne V 19 du tableau des entrées primaires, des ressources et du total des ressources;
(3) Valeur de la production effective aux prix départ-usine = (1) + (2)	Ligne P 29 du tableau des entrées primaires, des ressources et du total des ressources;
(4) Valeur de la production distribuée aux prix départ-usine	Ligne W 49 du tableau des entrées primaires, des ressources et du total des ressources;
(5) Total des importations de produits similaires aux prix départ-douane	Ligne M 79 du tableau des entrées primaires, des ressources et du total des ressources;
(6) Total des ressources aux prix départ-usine/départ-douane = (4) + (5)	Ligne R 98 du tableau des entrées primaires, des ressources et du total des ressources.

Vermeld zij dat voor elke branche de verdeelde productie afwijkt van de werkelijke productie als gevolg van (1) :

- Overdrachten van koppelprodukten (rij T 31);
- Overdrachten van verwante produkten (rij T 32);

— Overdrachten van overheidsverkopen afkomstig van de branches zonder winstoogmerk van de overheid en privaatrechtelijke instellingen (rij T 33).

Voor de gehele volkshuishouding zijn deze overdrachten nul en is het totaal der verdeelde productie gelijk aan dat der werkelijke productie.

Bestedingen tegen prijzen af-producent/af-douane (blz. 57 - 63*) :*

(1) Intermediaire outputs	Kolom TOTAAL 9999 van de tabel der intermediaire leveringen (pro-memorie vermeld in de kolom TOTAAL van de tabel der finale bestedingen en het totaal der bestedingen);
(2) Finaal verbruik binnen het economisch gebied	Kolom Y 09 van de tabel der finale bestedingen en het totaal der bestedingen;
(3) Bruto investeringen	Som van de kolommen Y 19 en Y 29 van de tabel der finale bestedingen en het totaal der bestedingen;
(4) Binnenlandse bestedingen = (1) + (2) + (3) = (6) - (5)	Kolom komt niet afzonderlijk voor in de tabel der finale bestedingen en het totaal der bestedingen;
(5) Uitvoer van goederen en diensten	Kolom Y 49 van de tabel der finale bestedingen en het totaal der bestedingen;
(6) Totale bestedingen = (4) + (5)	Kolom E 99 van de tabel der finale bestedingen en het totaal der bestedingen.

Tabel 5 geeft een overzicht van de belangrijkste gegevens van de input-output tabel, die gebruikt zijn voor het merendeel der berekende percentages en die in het vervolg ter sprake komen.

In de volgende paragrafen wordt herhaaldelijk gebruik gemaakt van een samenvatting der branches

in tien afdelingen, voor de opstelling van de tabellen. Deze afdelingen zijn een samentrekking van de branches van de NACE, waarvan de code met hetzelfde cijfer begint. Deze tien afdelingen zijn wederom gegroepeerd in : landbouwprodukten, industriële produkten en diensten.

(1) Zie bijzondere reeks nr. 1-1970 „Méthodologie communautaire des tableaux Entrées-Sorties 1965”, BSEG.

Il faut remarquer que, pour chaque branche, la production distribuée diffère de la production effective des montants suivants ⁽¹⁾ :

- Transferts de produits fatals ordinaires (ligne T 31);
- Transferts de produits voisins (ligne T 32);

— Transferts de ventes résiduelles provenant des branches non marchandes des administrations publiques et privées (ligne T 33).

Pour l'ensemble de l'économie, ces transferts s'équilibrent entre eux et le total de la production distribuée est égal au total de la production effective.

Emplois aux prix départ-usine / départ-douane (page 57* à 63*) :

- | | |
|--|--|
| (1) Sorties intermédiaires | Colonne TOTAL 9999 du tableau des échanges intermédiaires (reprise également pour rappel dans la colonne TOTAL du tableau des emplois finals et du total des emplois); |
| (2) Consommation finale sur le territoire économique | Colonne Y 09 du tableau des emplois finals et du total des emplois; |
| (3) Formation brute de capital | Somme, pour chaque branche, des colonnes Y 19 et Y 29 du tableau des emplois finals et du total des emplois; |
| (4) Emplois intérieurs
= (1) + (2) + (3)
= (6) — (5) | Colonne n'apparaissant pas dans le tableau des emplois finals et du total des emplois; |
| (5) Exportations de biens et services: | Colonne Y 49 du tableau des emplois finals et du total des emplois; |
| (6) Total des emplois
= (4) + (5) | Colonne E 99 du tableau des emplois finals et du total des emplois. |

Le tableau 5 permet une information rapide en regroupant les données fondamentales du tableau Entrées-Sorties; celles-ci ont été utilisées pour la plupart des calculs de pourcentages, repris dans la suite.

Toutefois, dans les paragraphes suivants, on utilisera fréquemment, pour l'établissement de ta-

bleaux de synthèse, une agrégation des branches en dix « divisions ». Ces divisions sont un simple regroupement des branches dont le numéro commence par le même chiffre. Elles correspondent aux dix divisions de la NACE. Ces dix divisions sont elles-mêmes regroupées en : produits de l'agriculture, produits industriels et services.

⁽¹⁾ Voir série spéciale 1-1970 « Méthodologie communautaire des tableaux Entrées-Sorties 1965 », OSCE.

TABEL 5

Confrontatie van middelen en bestedingen van goederen en diensten per branche (Mln R.E.)

Prijs af-producent/af-douane

SUB-RIJ „TOTAAL”

NACE- CLIO 1965	MIDDELEN — RESSOURCES						
	Omschrijving	Intermediaire inputs	Bruto toege- voegde waarde tegen markt- prijzen	Waarde der werkelijke productie	Waarde der verdeelde productie	Invoer	Totaal der middelen
	Libellés	Entrées intermédiaires	Valeur ajoutée brute aux prix du marché	Valeur de la production effective	Valeur de la production distribuée	Importations	Total des ressources
Nr.		(1)	(2)	(3)	(4)	(5)	(6)
010	Landbouw	1 229,0	1 328,5	2 557,5	2 525,4	965,2	3 490,6
030	Vis	19,1	36,2	55,2	55,2	18,0	73,2
110	Kolen br.	96,4	141,7	238,1	237,6	134,8	372,4
120	Cokes	103,6	29,3	132,9	87,6	7,5	95,0
130*	Olie enz.	682,9	386,7	1 069,6	1 041,7	766,6	1 808,3
161	Elektr.	136,5	277,1	413,5	403,6	0,6	404,1
162	Gas	16,9	66,9	83,7	143,1	—	143,1
163	Water	12,4	51,7	64,1	79,8	—	79,8
211	IJzererts	—	—	—	—	36,5	36,5
212	Nf. Erts	—	—	—	—	78,5	78,5
222*	IJzer staal	501,1	191,2	692,3	687,8	397,0	1 084,8
224	Nf. met.	169,6	30,4	200,0	200,0	217,4	417,4
241	Aard st.	38,7	89,5	128,2	128,2	40,3	168,5
242	Cement	113,5	132,0	245,6	245,6	57,7	303,3
247	Glaz	18,8	31,8	50,6	50,6	66,6	117,1
252*	Chemie	892,0	655,8	1 547,8	1 560,8	661,9	2 222,7
311	Gieterij	26,8	27,6	54,4	54,4	22,9	77,3
312	Met. pro.	453,3	416,0	869,3	895,9	242,0	1 137,8
320*	Machines	461,9	388,1	850,0	830,7	804,1	1 684,8
330	Bur. mach.	28,5	23,8	52,2	52,2	59,7	111,9
340	Elek. mach.	630,7	704,7	1 335,4	1 335,4	673,5	2 008,8
350	Automob.	159,4	87,6	247,0	234,5	570,2	804,7
361	Schepen	218,2	177,9	396,1	351,4	40,6	392,0
363	Fietsen	35,4	21,3	56,6	56,6	32,6	89,2
370	Instrum.	184,8	177,3	362,2	362,2	162,8	514,9
411	Olie vet.	212,4	43,9	256,4	256,4	117,1	373,5
412	Vlees	774,6	58,3	832,9	832,9	115,5	948,3
413	Melkprodukt	658,3	112,4	770,7	802,8	41,2	843,9
414	Conserv.	162,7	59,4	222,1	216,9	53,9	270,8
416	Meelpr.	432,3	142,5	574,9	574,9	37,0	611,9
420	Suiker	109,7	64,9	174,6	174,6	20,2	194,8
421	Cacao	145,9	64,6	210,5	210,5	24,9	235,4
422	Dier. voe.	609,1	56,1	665,2	665,2	57,7	722,9
423	Ov. voe.	200,3	72,9	273,2	273,2	23,2	296,4
424	Dranken	108,6	223,2	331,8	337,0	35,6	372,6
429	Tabak	110,2	250,6	360,8	360,8	52,8	413,5
431	Text. ve.	207,5	66,9	274,3	274,3	160,2	434,5
432	Weefsels	382,6	190,1	572,7	572,7	290,3	863,0
436	Triopt	103,0	50,8	153,9	153,9	132,0	285,9
441	Leer	30,7	14,4	45,0	45,0	24,0	69,1
442	Leerwaar	16,9	13,0	29,8	29,8	14,9	44,8
451	Schoenen	56,4	50,6	106,9	115,7	34,0	149,7
453	Kleding	279,6	172,7	452,2	452,2	142,0	594,2
461	Hout	159,4	122,7	282,0	278,5	219,9	498,3
467	Meubelen	100,0	75,1	175,1	175,1	46,7	221,8
471	Papier	139,2	89,0	228,2	228,2	182,0	410,2
472	Papierw.	161,0	96,4	257,5	257,5	51,9	309,4
473	Drukkerij	234,3	305,8	540,1	540,1	29,3	569,3
481	Rub. war.	58,3	55,0	113,3	108,0	53,6	161,6
490	Ov. ind.	43,9	18,5	62,4	62,4	131,2	193,6

TABLEAU 5

Équilibre par branche des ressources et emplois des biens et services (en Mio U.C.)

Prix départ-usine/départ-douane

SOUS-LIGNE • TOTAL •

BESTEDINGEN — EMPLOIS							NACE- CLIO 1965
Intermédiaire outputs	Finaal verbruik	Bruto- investeringen	Binnenlandse bestedingen	Uitvoer + overdrachten	Totaal der bestedingen	Omschrijving	
Sorties intermédiaires	Consommation finale	Formation brute de capital	Emplois intérieurs	Exportations + transferts	Total des emplois	Libellés	N°
(1)	(2)	(3)	(4)	(5)	(6)	(7)	
2 467,7	412,7	— 2,2	2 878,2	612,4	3 490,6	Agricult.	010
55,0	11,3	—	66,3	6,9	73,2	Pêche	030
222,4	85,1	0,6	308,1	64,4	372,4	Comb. sol.	110
37,6	10,8	— 1,9	46,5	48,6	95,0	Coke	120
1 218,5	164,1	9,4	1 392,0	416,3	1 808,3	Pét. m. nm.	130*
258,3	145,3	—	403,6	0,6	404,1	Electr.	161
47,2	94,8	—	142,0	1,1	143,1	Gaz Dist.	162
35,4	44,5	—	79,9	—	79,8	Eau	163
35,9	—	0,6	36,5	—	36,5	Min. Fer.	211
80,7	—	— 4,1	76,6	1,9	78,5	Min. N. Fe.	212
754,7	0,3	89,6	844,6	240,3	1 084,8	Sidérur.	222*
289,8	—	14,9	304,7	112,7	417,4	Met. N. Fe.	224
118,0	23,5	3,8	145,3	23,2	168,5	Briq. cer.	241
290,1	—	5,8	295,9	7,5	303,3	Ciment	242
80,4	21,5	5,8	107,7	9,4	117,1	Verre	247
1 184,5	236,2	50,5	1 471,2	751,4	2 222,7	Chim. Pla.	252*
47,2	5,0	15,4	67,6	9,7	77,3	Fonderie	311
605,2	172,9	216,0	994,1	143,6	1 137,8	Ouv. mét.	312
521,0	26,8	719,0	1 266,8	418,0	1 684,8	Mach. Div.	320*
14,9	0,3	49,1	64,3	47,5	111,9	Calc. élec.	330
606,4	238,4	312,1	1 156,9	851,9	2 008,8	Mat. élec.	340
120,4	191,4	406,1	717,9	86,7	804,7	Véh. auto.	350
67,4	11,0	145,0	223,4	168,5	392,0	Cons. nav.	361
20,7	58,8	3,6	83,1	6,1	89,2	Moto. cyc.	363
289,0	66,6	111,0	466,6	48,3	514,9	Inst. pré.	370
187,3	89,0	1,7	278,0	95,6	373,5	Cor. gras	411
130,7	492,5	— 0,8	622,4	326,0	948,3	Viandes	412
100,3	443,4	6,4	550,1	293,9	843,9	Lait, der.	413
30,9	158,0	— 18,0	170,9	99,7	270,7	ConsERVE.	414
206,6	340,9	— 10,2	537,3	74,6	611,9	Pr. céré.	416
124,6	66,9	0	191,5	3,3	194,8	Sucre	420
16,6	118,5	— 1,9	133,2	102,2	235,4	Chocolat	421
690,1	6,9	—	697,0	26,0	722,9	Al. anim.	422
62,2	197,8	— 1,4	258,6	37,8	296,4	Alim. div.	423
76,8	258,8	0,8	336,4	36,2	372,7	Boissons	424
19,1	347,5	9,7	376,3	37,3	413,5	Tabac	429
303,0	16,9	9,9	329,8	104,7	434,5	Fib. fils	431
380,7	223,5	13,2	617,4	245,6	863,0	Tiss. tex.	432
33,1	189,8	2,2	225,1	60,8	285,9	Bonneterie	436
43,1	2,8	0,6	46,5	22,7	69,1	Cuir	441
5,0	30,9	1,7	37,6	7,2	44,8	Art. cuir	442
2,5	128,2	1,4	132,1	17,7	149,7	Chaussu.	451
29,6	495,0	3,6	528,2	66,0	594,2	Art. hab.	453
427,3	19,1	28,4	474,8	23,5	498,3	Bois ouv.	461
27,6	164,9	11,3	203,8	18,0	221,8	Meub. Lit.	467
326,5	0,6	8,0	335,1	75,1	410,2	Pâte pap.	471
239,5	21,5	6,1	267,1	42,3	309,4	Art. pap.	472
340,3	178,2	1,7	520,2	49,2	569,3	Imprimé	473
91,4	18,2	8,0	117,6	43,9	161,6	Pr. caout.	481
56,6	89,0	7,7	153,3	40,3	193,6	Ind. div.	490

TABEL 5 (vervolg)

Confrontatie van middelen en bestedingen van goederen en diensten per branche (Mln R.E.)

Prijs af-producent/af-douane

SUB-RIJ „TOTAAL”

NACE- CLIO 1965	MIDDELEN — RESSOURCES						
	Omschrijving	Intermediaire inputs	Bruto toege- voegde waarde tegen markt- prijzen	Waarde der werkelijke produktie	Waarde der verdeelde produktie	Invoer	Totaal der middelen
	Libellés	Entrées intermédiaires	Valeur ajoutée brute aux prix du marché	Valeur de la production effective	Valeur de la production distribuée	Importations	Total des ressources
Nr.		(1)	(2)	(3)	(4)	(5)	(6)
501*	Bouw. nijv.	1 772,1	1 420,2	3 192,3	3 192,3	—	3 192,3
620	Terugwin.	21,5	189,2	210,8	210,8	21,3	232,0
640	Handel	1 228,7	2 201,4	3 430,1	3 430,1	—	3 430,1
660	Horeca	229,0	202,8	431,8	431,8	—	431,8
671	Autorep.	134,3	127,6	261,9	261,9	—	261,9
672	Ov. rep.	40,9	46,1	87,0	87,0	—	87,0
710*	Landyerv.	292,8	543,4	836,2	836,2	—	836,2
730	Binnentr.	65,2	81,2	146,4	146,4	—	146,4
740	Zeevaart	409,4	279,0	688,4	688,4	—	688,4
750	Luchtvaart	117,1	82,9	200,0	200,0	—	200,0
760	Ov. verv.	49,4	185,6	235,1	235,1	—	235,1
790	Communic.	49,2	294,2	343,4	343,4	—	343,4
810A ⁽¹⁾	Banken	75,7	302,8	378,5	378,5	—	378,5
810B ⁽¹⁾	Bank. dien.	283,7	—	283,7	—	—	—
820	Verzek.	178,2	124,3	302,5	302,5	—	302,5
840	Verh. Mach.	—	—	—	—	—	—
850	Verh. geb.	146,4	545,0	691,4	691,4	—	691,4
930A	Ond. w. pw.	135,4	800,6	935,9	935,9	—	935,9
930B	Ond. w. pr.	—	—	—	—	—	—
930C	Ov. onder.	8,0	34,3	42,3	42,3	—	42,3
950A	Gezon. pu.	—	—	—	—	—	—
950C*	Gezon. ov.	126,2	481,2	607,5	607,5	—	607,5
960A*	Overheid	752,2	1 356,6	2 108,8	2 108,8	—	2 108,8
960C*	Ov. diens.	164,4	1 005,0	1 169,3	1 169,3	10,2	1 179,6
990D	Huis d.	—	60,8	60,8	60,8	—	60,8
991*	Verk. ov.	—	—	—	—	—	—
992*	NAG	271,8	—	271,8	271,8	895,9	1 167,7
	Totaal	18 277,6	18 022,9	36 300,5	36 300,5	9 065,2	45 365,7

⁽¹⁾ Branches 810 A en 810 B : zie bijzondere reeks 1, 1970 „Méthodologie communautaire des tableaux Entrées-Sorties 1965, BSEG” hoofdstuk V § 3 „Bankdiensten”.

TABLEAU 5 (suite)

Équilibre par branche des ressources et emplois des biens et services (en Mio U.C.)

Prix départ-usine/départ-douane

SOUS-LIGNE « TOTAL »

BESTEDINGEN — EMPLOIS							NACE- CLIO 1965
Intermédiaire outputs Sorties intermédiaires (1)	Finaal verbruik Consommation finale (2)	Bruto- investeringen Formation brute de capital (3)	Binnenlandse bestedingen Emplois intérieurs (4)	Uitvoer + overdrachten Exportations + transferts (5)	Totaal der bestedingen Total des emplois (6)	Omschrijving Libellés (7)	
478,5	99,7	2 584,3	3 162,5	29,8	3 192,3	Cons. G.C.	501*
64,4	—	0,6	65,0	167,1	232,0	Rec. reem.	620
575,1	2 132,0	184,8	2 891,9	538,1	3 430,1	Commerce	640
68,8	363,0	—	431,8	—	431,8	Horeca	660
158,3	103,6	—	261,9	—	261,9	Rep. Auto.	671
41,2	42,8	3,0	87,0	—	87,0	Rep. n.d.a.	672
599,7	152,5	—	752,2	84,0	836,2	Tr. terr.	710*
58,6	5,5	—	64,1	82,3	146,4	Tr. fluv.	730
4,4	2,5	—	6,9	681,5	688,4	Tra. mar.	740
16,3	16,9	—	33,2	166,9	200,0	Tra. aér.	750
124,6	3,6	—	128,2	106,9	235,1	Aux. entr.	760
249,2	81,8	—	331,0	12,4	343,4	Communic.	790
352,2	21,3	—	373,5	5,0	378,5	Inst. cre.	810A ⁽¹⁾
—	—	—	—	—	—	Serv. banc.	810B ⁽¹⁾
89,8	203,0	—	292,8	9,7	302,5	Assuranc.	820
—	—	—	—	—	—	Loc. mob.	840
—	691,4	—	691,4	—	691,4	Loc. immo.	850
—	935,9	—	935,9	—	935,9	Ens. pub.	930A
—	—	—	—	—	—	Ens. priv.	930B
—	42,3	—	42,3	—	42,3	Ens. mar.	930C
—	—	—	—	—	—	San. pub.	950A
101,1	506,4	—	607,4	—	607,5	San. m. pr.	950C*
—	2 108,8	—	2 108,8	—	2 108,8	Pub. n.d.a.	960A*
718,5	414,9	—	1 133,4	46,1	1 179,6	N.d.a. M. pr.	960C*
11,0	49,7	—	60,7	—	60,8	Ser. Dom.	990D
91,7	116,9	—	25,2	25,1	—	V. adm.	991*
1 054,7	63,5	60,5	1 051,7	116,0	1 167,7	Pr. N. cla.	992*
18 277,6	13 917,1	5 073,4	37 268,2	8 097,5	45 365,7	Total	

⁽¹⁾ Branches 810 A et 810 B : voir série spéciale, 1-1970 « Méthodologie communautaire des tableaux Entrées-Sorties 1965, OSCE » chapitre V § 3 « Services des institutions de crédit ».

B. De middelen

De beschikbare goederen en diensten voor de Nederlandse economie worden gevormd door de middelen, deels uit binnenlandse produktie, deels uit invoer afkomstig, en bedragen 45,4 Mrd \$. De produktie per branche is samengesteld enerzijds uit de aankopen van goederen en diensten die nodig zijn voor het produktieproces, het intermediair verbruik, en anderzijds de bijdrage tot het

bruto binnenlands produkt, de bruto toegevoegde waarde tegen marktprijzen.

De analyse van de middelen is volgens beide gezichtspunten gemaakt, te weten de geografische oorsprong der middelen en de splitsing van de produktie tussen intermediair verbruik en toegevoegde waarde.

Het totaal der middelen, de waarde van de produktie en het totaal der invoer gesplitst naar de drie groepen van branches is als volgt :

TABEL 6

Middelen, produktie en invoer naar groepen van branches
(in Mln R.E. en in %)

	Mln R.E.		
	Waarde der produktie (prijs af-producent)	Totale invoer (prijs af-douane)	Totale middelen (prijs af-producent/af-douane)
Landbouwprodukten (afd. 0)	2 580,6	983,2	3 563,8
Industriële produkten (afd. 1 t/m 5)	20 280,6	7 154,9	27 434,6
Diensten (afd. 6 t/m 9)	13 439,9	927,4	14 367,3
Totaal	36 300,5	9 065,2	45 365,7

1) Produktie ⁽¹⁾ en invoer

a) Aandeel van de produktie en de invoer in de middelen

Zoals reeds in tabel 1 is aangegeven, is van het totaal der beschikbare middelen in Nederland ten bedrage van 45,4 Mrd R.E., 36,3 Mrd R.E. afkomstig uit binnenlandse produktie en 9,1 Mrd R.E. uit invoer.

Dit betekent dat 80 % der goederen en diensten die voor de Nederlandse economie beschikbaar zijn uit eigen produktie komt en 20 % wordt ingevoerd, waarvan 9,6 % uit de landen van de Gemeenschap en 10,4 % uit derde landen.

Tabel 7 geeft voor de tien afdelingen de verdeling van de totale middelen tussen produktie en invoer.

⁽¹⁾ In deze paragraaf is het begrip verdeelde produktie genomen.

B. Les ressources

Les biens et services disponibles sur le marché néerlandais, production intérieure et importations, forment le total des ressources dont le montant s'élève à 45,4 Mrd d'U.C. La production de chaque branche est composée elle-même d'une part des biens et services achetés, nécessaires à son processus de production, soit les entrées intermédiaires et, d'autre part, de sa contribution

au produit intérieur brut, soit la valeur ajoutée brute aux prix du marché.

L'étude des ressources est effectuée sous ces deux aspects, à savoir l'origine géographique des ressources et la ventilation de la production en entrées intermédiaires et valeur ajoutée.

Le total des ressources, la valeur de la production et le total des importations, ventilés selon les trois grands regroupements de l'économie, se répartissent comme suit :

TABLEAU 6

Ventilation des ressources de la production et des importations par grands regroupements de branches
(en Mio d'U.C. et en %)

%			
Valeur de la production (prix départ-usine)	Total des importations (prix départ-douane)	Total des ressources (prix départ-usine/départ-douane)	
7,1	10,8	7,9	Produits de l'agriculture (div. 0)
55,9	78,9	60,5	Produits industriels (div. 1 à 5)
37,0	10,2	31,7	Services (div. 6 à 9)
100	100	100	Total

1) Production ⁽¹⁾ et importations

a) Importance relative de la production et des importations dans les ressources

Comme il en a déjà été fait mention dans le tableau 1, le total des ressources disponibles aux Pays-Bas, soit 45,4 Mrd d'U.C. provient d'une part de la production intérieure pour un montant de 36,3 Mrd d'U.C. et d'autre part des importations pour une somme de 9,1 Mrd d'U.C.

Ainsi les Pays-Bas produisent 80 % des biens et services nécessaires à leur économie et importent 20 % de leurs ressources dont 9,6 % ont pour origine les pays de la CEE et 10,4 % les pays tiers.

Le tableau 7 donne la ventilation du total des ressources des branches entre la production et les importations selon le regroupement des branches en dix divisions.

⁽¹⁾ Dans ce paragraphe, le concept de production distribuée a été retenu.

TABEL 7

Verdeling der middelen tussen produktie en invoer per afdeling (in Mln R.E. en in %)

Afdelingen		Waarde der produktie (prijs af-producent)	Invoer (prijs af-douane)	Middelen (prijs af-producent/af-douane)
		Mln R.E.	Mln R.E.	Mln R.E.
0	Produkten van de landbouw, jacht, bosbouw en visserij	2 580,6	983,2	3 563,8
1	Energie en water	1 993,4	909,5	2 902,7
2	Produkten van de winning en verwerking van niet-energetische mineralen en afgeleide produkten; chemische produkten	2 873,0	1 555,9	4 428,8
3	Produkten van de metaalverwerkende industrie, precisie-instrumenten	4 223,3	2 598,4	6 821,4
4	Overige industriële produkten	7 998,6	2 091,1	10 089,4
5	Bouwnijverheid, wegen- en waterbouw	3 192,3	—	3 192,3
	INDUSTRIËLE PRODUCTEN (afd. 1 t/m 5)	20 280,6	7 154,9	27 434,6
6	Handel, horeca, reparaties	4 421,6	21,3	4 442,8
7	Transport en communicatie	2 449,5	—	2 449,5
8	Banken, verzekeringen, diensten aan bedrijven, verhuur	1 372,4	—	1 372,4
9	Overige diensten	5 196,4	906,1	6 102,6
	DIENSTEN (afd. 6 t/m 9)	13 439,9	927,4	14 367,3
	TOTAAL	36 300,5	9 065,2	45 365,7

Binnen de groep industriële produkten, treft men de branches aan met het hoogste invoeraandeel.

Zo zijn er branches die geheel op invoer zijn aangewezen: 211 „ijzererts” en 212 „non-ferroertsen”.

Voorts zijn er twee branches waar meer dan twee derde der middelen uit invoer bestaat: 350 „automobielen en motoren” (70,9 %) en 490 „overige industrieën” (67,8 %).

Voor ongeveer twintig andere branches bedraagt de invoer tussen 30 - 60 % van de middelen.

b) *Analyse van de produktie*

Tabel 8 illustreert het aandeel der afdelingen in de totale verdeelde produktie.

TABLEAU 7

Ventilation des ressources en production et importations par division (en Mio d'U.C. et en %)

Valeur de la production (prix départ-usine)	Total des importations (prix départ-douane)	Total des ressources (prix départ-usine/départ-douane)		Divisions
%	%	%		
72,4	27,6	100	Produits de l'agriculture, de la chasse, de la sylviculture et de la pêche	0
68,7	31,3	100	Produits énergétiques et eau	1
64,9	35,1	100	Produits de l'extraction et de la transformation de minéraux non énergétiques et produits dérivés, produits de l'industrie chimique	2
61,9	38,1	100	Produits des industries transformatrices de métaux, mécanique de précision	3
79,3	20,7	100	Autres produits des industries manufacturières	4
100,0	0,0	100	Bâtiment et génie civil	5
73,9	26,1	100	PRODUITS INDUSTRIELS (1 à 5)	
99,5	0,5	100	Services de commerce, de restauration et d'hébergement, réparations	6
100,0	0,0	100	Services de transport et de communication	7
100,0	0,0	100	Services des institutions de crédit, d'assurances, services fournis aux entreprises; location	8
85,2	14,8	100	Autres services	9
93,5	6,5	100	SERVICES (6 à 9)	
80,0	20,0	100	TOTAL	

C'est le regroupement « produits industriels » qui enregistre les branches les plus fortement importatrices.

Parmi ces branches, certaines reposent exclusivement sur l'importation : ce sont les branches 211 : « minerais de fer » et 212 « minerais métalliques non ferreux ».

Deux branches importent plus que 2/3 de leurs ressources, ce sont : les branches 350 « véhicules et moteurs automobiles » (70,9 %). 490 « industries diverses » (67,8 %).

Environ vingt autres branches se situent dans l'intervalle 30 - 60 % d'importations dans les ressources.

b) Analyse de la production

Le tableau 8 montre l'importance relative de la production distribuée par division dans le total de la valeur de la production.

TABEL 8

Productie per afdeling in het totaal (prijs af-producent)

Afdelingen		Mln R.E.	%
0	Producten van de landbouw, jacht, bosbouw en visserij	2 580,6	7,1
1	Energie en water	1 993,4	5,5
2	Producten van de winning en verwerking van niet-energetische mineralen en afgeleide produkten; chemische produkten	2 873,0	7,9
3	Producten van de metaalverwerkende industrie, precisie-instrumenten	4 223,3	11,6
4	Overige industriële produkten	7 998,6	22,0
5	Bouwnijverheid, wegen- en waterbouw	3 192,3	8,8
	INDUSTRIËLE PRODUCTEN (afd. 1 t/m 5)	20 280,6	55,9
6	Handel, horeca, reparaties	4 421,6	12,2
7	Transport en communicatie	2 449,5	6,7
8	Banken, verzekeringen, diensten aan bedrijven, verhuur	1 372,4	3,8
9	Overige diensten	5 196,4	14,3
	DIENSTEN (afd. 6 t/m 9)	13 439,9	37,0
	TOTAAL	36 300,5	100,0

De afdeling „landbouwprodukten” neemt 7,1 % van het totaal voor haar rekening.

Binnen de groep industriële produkten, die meer dan de helft uitmaken van de totale produktiewaarde, zijn de volgende branches het belangrijkste: 501* „gebouwen, wegen- en waterbouwkundige werken” (8,8 %), 252* „chemische produkten en plastic produkten” (4,3 %) en 340 : „electrotechnische produkten” (3,7 %).

Binnen de dienstensector hebben de volgende branches een belangrijk aandeel in de produktie : 640 „Handel” (9,4 %), 960 A* „Wetenschappelijk onderzoek en algemene diensten van de overheid” (5,8 %) en 960 C* „Wetenschappelijk onderzoek en diensten n.a.g. van privaatrechtelijke en andere instellingen” (3,2 %).

Anderzijds hebben 48 branches een aandeel in de totale produktie van minder dan 1,5 %.

2) *Intermediaire inputs en toegevoegde waarde tegen marktprijzen*

a) *Aandeel van de intermediaire inputs en de toegevoegde waarde in de produktie (1)*

Op een totale produktie van 36,3 Mrd R.E. bedragen de intermediaire inputs 18,3 Mrd R.E. en de toegevoegde waarde tegen marktprijzen 18,0 Mrd R.E. d.w.z. respectievelijk 50,4 en 49,6 % van het totaal.

(1) In deze paragraaf betreft het de werkelijke produktie.

Production par division dans le total de la production (prix départ-usine)

Divisions		Mio U.C.	%
0	Produits de l'agriculture, de la chasse, de la sylviculture et de la pêche	2 580,6	7,1
1	Produits énergétiques et eau	1 993,4	5,5
2	Produits de l'extraction et de la transformation de minéraux non énergétiques et produits dérivés, produits de l'industrie chimique	2 873,0	7,9
3	Produits des industries transformatrices de métaux, mécanique de précision	4 223,3	11,6
4	Autres produits des industries manufacturières	7 998,6	22,0
5	Bâtiment et génie civil	3 192,3	8,8
	PRODUITS INDUSTRIELS (1 à 5)	20 280,6	55,9
6	Services de commerce, de restauration et d'hébergement; réparations	4 421,6	12,2
7	Services de transport et de communication	2 449,5	6,7
8	Services des institutions de crédit, d'assurances, services fournis aux entreprises; location	1 372,4	3,8
9	Autres services	5 196,4	14,3
	SERVICES (6 à 9)	13 439,9	37,0
	TOTAL	36 300,5	100,0

La division « Produits de l'agriculture » représente 7,1 % du total.

Au sein du regroupement « Produits industriels » qui apporte la plus grande contribution à la valeur de la production, les branches fournissant la plus grande partie de la production sont les branches 501* « Construction d'immeubles et ouvrages de génie civil » (8,8 %) 252* « Produits chimiques, produits en matières plastiques » (4,3 %) et 340 « Matériel et fournitures électriques » (3,7 %).

Parmi les services, les branches suivantes contribuent d'une manière importante à la production : 640 « Services du commerce » (9,4 %), 960 A* « Services des administrations générales et de recherche des administrations publiques » (5,8 %)

et 960 C* « Services de recherche et services n.d.a. marchands et des administrations privées » (3,2 %).

D'autre part, 48 branches ont une part dans le total de la production inférieure à 1,5 %.

2) *Entrées intermédiaires et valeur ajoutée brute aux prix du marché*

a) *Importance relative des entrées intermédiaires et de la valeur ajoutée dans la production (1).*

Au niveau global sur une production de 36,3 Mrd d'U.C. les entrées intermédiaires représentent 18,3 Mrd d'U.C. et la valeur ajoutée brute aux prix du marché 18,0 Mrd d'U.C., soit respectivement 50,4 % et 49,6 % du total.

(1) Dans ce paragraphe il s'agit du concept de production effective.

De verdeling van de produktie tussen intermediaire inputs en bruto toegevoegde waarde tegen marktprijzen per afdeling is in tabel 9 opgenomen terwijl in *grafiek I* deze gegevens voor elk der 73

branches der input-output tabel zijn weergegeven, gerangschikt in stijgende volgorde der toegevoegde waarde ⁽¹⁾.

TABEL 9

Verdeling van de produktie in intermediair verbruik en toegevoegde waarde (in Mln R.E. en in %)

Afdelingen		Intermediair verbruik	Bruto toegevoegde waarde tegen marktprijzen	Waarde der produktie (prijs af-producent)
		Mln R.E.	Mln R.E.	Mln R.E.
0	Produkten van de landbouw, jacht, bosbouw en visserij	1 248,1	1 364,7	2 612,7
1	Energie en water	1 048,7	953,4	2 001,9
2	Produkten van de winning en verwerking van niet-energetische mineralen en afgeleide produkten; chemische produkten	1 733,7	1 130,7	2 864,5
3	Produkten van de metaalverwerkende industrie, precisie-instrumenten	2 199,0	2 024,3	4 223,2
4	Overige industriële produkten	5 496,9	2 469,8	7 966,5
5	Bouwnijverheid, wegen- en waterbouw	1 772,1	1 420,2	3 192,3
	INDUSTRIËLE PRODUKTEN (afd. 1 t/m 5)	12 250,4	7 998,4	20 248,4
6	Handel, horeca, reparaties	1 654,4	2 767,1	4 421,6
7	Transport en communicatie	983,1	1 466,3	2 449,5
8	Banken, verzekeringen, diensten aan bedrijven, verhuur	684,0	688,4	1 372,4
9	Overige diensten	1 458,0	3 738,5	5 196,4
	DIENSTEN (afd. 6 t/m 9)	4 779,5	8 660,3	13 439,9
	TOTAAL	18 277,6	18 022,9	36 300,5

⁽¹⁾ Grafiek I is gebaseerd op de verticale coëfficiënten A 60 : „Verticale coëfficiënten der intermediaire inputs, der primaire inputs en middelen ten opzichte van de werkelijke produktie” (zie tweede deel, blz. 73*, 112*).

La ventilation de la production des branches en entrées intermédiaires et valeur ajoutée brute aux prix du marché est exprimée dans le tableau 9 selon le regroupement des branches en dix

divisions et figure dans le *graphique I* pour chacune des 73 branches du TES, classées suivant l'ordre croissant de leur valeur ajoutée ⁽¹⁾.

TABEAU 9

Ventilation de la production en entrées intermédiaires et valeur ajoutée (en Mio d'U.C. et en %)

Entrées intermédiaires	Valeur ajoutée brute aux prix du marché	Valeur de la production (prix départ-usine)		Divisions
%	%	%		
47,8	52,2	100	Produits de l'agriculture, de la chasse, de la sylviculture et de la pêche	0
52,4	47,6	100	Produits énergétiques et eau	1
60,5	39,5	100	Produits de l'extraction et de la transformation de minéraux non énergétiques et produits dérivés, produits de l'industrie chimique	2
52,1	47,9	100	Produits des industries transformatrices de métaux, mécanique de précision	3
69,0	31,0	100	Autres produits des industries manufacturières	4
55,5	44,5	100	Bâtiment et génie civil	5
60,5	39,5	100	PRODUITS INDUSTRIELS (1 à 5)	
37,4	62,6	100	Services de commerce, de restauration et d'hébergement, réparations	6
40,1	59,9	100	Services de transport et de communication	7
49,8	50,2	100	Services des institutions de crédit, d'assurances, services fournis aux entreprises; location	8
28,1	71,9	100	Autres services	9
35,6	64,4	100	SERVICES (6 à 9)	
50,4	49,6	100	TOTAL	

⁽¹⁾ Le graphique I a été établi d'après les coefficients verticaux A_{40} : « Coefficients verticaux des entrées intermédiaires et des entrées primaires par rapport à la valeur de la production effective » (voir deuxième partie, pages 73* à 112*).

De branches met *intermediaire inputs* van meer dan 75 % ten opzichte van de produktie behoren alle tot de industriële produkten. Het betreft de volgende branches :

412 - Vlees en vleeswaren	93,0 %
422 - Veevoeder	91,6 %
413 - Melk en melkprodukten	85,4 %
224 - NF-metalen en -produkten	84,8 %
411 - Oliën en vetten van plantaardige en dierlijke oorsprong	82,8 %
120 - Cokes	78,0 %
431 - Textielvezels en -garens	75,6 %
416 - Meelprodukten en zetmeelprodukten	75,2 %

Met name de verwerkende industrieën behoren tot deze groep : de voedingsmiddelen, metalen en cokes.

Het merendeel der andere branches heeft een aandeel tussen 40 en 60 % van de intermediaire inputs t.o.v. de produktie; het gemiddelde voor alle branches bedraagt 50,4 %.

Anderzijds behoren de branches met een aandeel der *toegevoegde waarde* van meer dan driekwart ten opzichte van de produktie alle tot de diensten

terwijl er binnen de groep industriële produkten twee branches zijn : 162 „gasdistributie” en 163 „stoom, perslucht en water”.

Diensten

990 D - Huishoudelijke diensten	100,0 %
620 - Terugwinning en gebruikte goederen	89,8 %
960 C* - Wetenschappelijk onderzoek en diensten n.a.g. van privaatrechtelijke en andere instellingen	85,9 %
790 - Communicatie	85,7 %
930 A - Onderwijs van de overheid	85,5 %
930 C - Overig onderwijs	81,1 %
810 A - Banken	80,0 %
950 C* - Gezondheidszorg van privaatrechtelijke en andere instellingen	79,2 %
760 - Overige verkeersdiensten	78,9 %
850 - Verhuur van gebouwen	78,8 %

Industriële produkten

163 - Stoom, perslucht en water	80,7 %
162 - Gasdistributie	79,9 %

Les branches pour lesquelles les *entrées intermédiaires* représentent plus de 75 % de leur production proviennent toutes du regroupement « Produits industriels ». Ce sont les branches suivantes :

412 - Viandes, préparation de viandes, produits liés	93,0 %
422 - Produits pour l'alimentation des animaux	91,6 %
413 - Lait, produits laitiers	85,4 %
224 - Métaux et produits métalliques non ferreux	84,8 %
411 - Corps gras d'origine animale ou végétale	82,8 %
120 - Produits de la cokéfaction de la houille	78,0 %
431 - Fibres textiles et fils	75,6 %
416 - Produits à base de céréales et produits amylicés	75,2 %

Ce sont notamment les industries transformatrices qui figurent dans ce groupe à savoir les industries alimentaires et celles transformatrices des métaux ainsi que le coke.

La plupart des branches ont une part relative des entrées intermédiaires entre 40 et 60 % de la production; la moyenne des branches est égale à 50,4 %.

Inversement, les branches pour lesquelles la *valeur ajoutée* dépasse les trois quarts de la valeur de

leur production sont par nature les branches de services et au sein des « produits industriels » deux branches, 162 « Gaz distribués » et 163 « Vapeur, air comprimé, eau publique ».

Services :

990 D - Services domestiques	100,0 %
620 - Récupération et réemploi	89,8 %
960 C* - Services de recherche et services n.d.a. marchands et des administrations privées	85,9 %
790 - Communications	85,7 %
930 A - Services d'enseignement des administrations publiques	85,5 %
930 C - Services d'enseignement marchands	81,1 %
810 A - Services des institutions de crédit	80,0 %
950 C* - Services de santé marchands et des administrations privées	79,2 %
760 - Services annexes et auxiliaires des transports, entrepôts	78,9 %
850 - Location immobilière	78,8 %

Produits industriels

163 - Vapeur, air comprimé, eau publique	80,7 %
162 - Gaz distribués	79,9 %

GRAFIEK I
NEDERLAND 1965

GRAPHIQUE I
PAYS-BAS 1965

**Verdeling van de produktie per branche
naar intermediaire inputs en bruto toegevoegde waarde tegen marktprijzen**

**Ventilation de la production de chaque branche
en entrées intermédiaires et valeur ajoutée brute aux prix du marché**

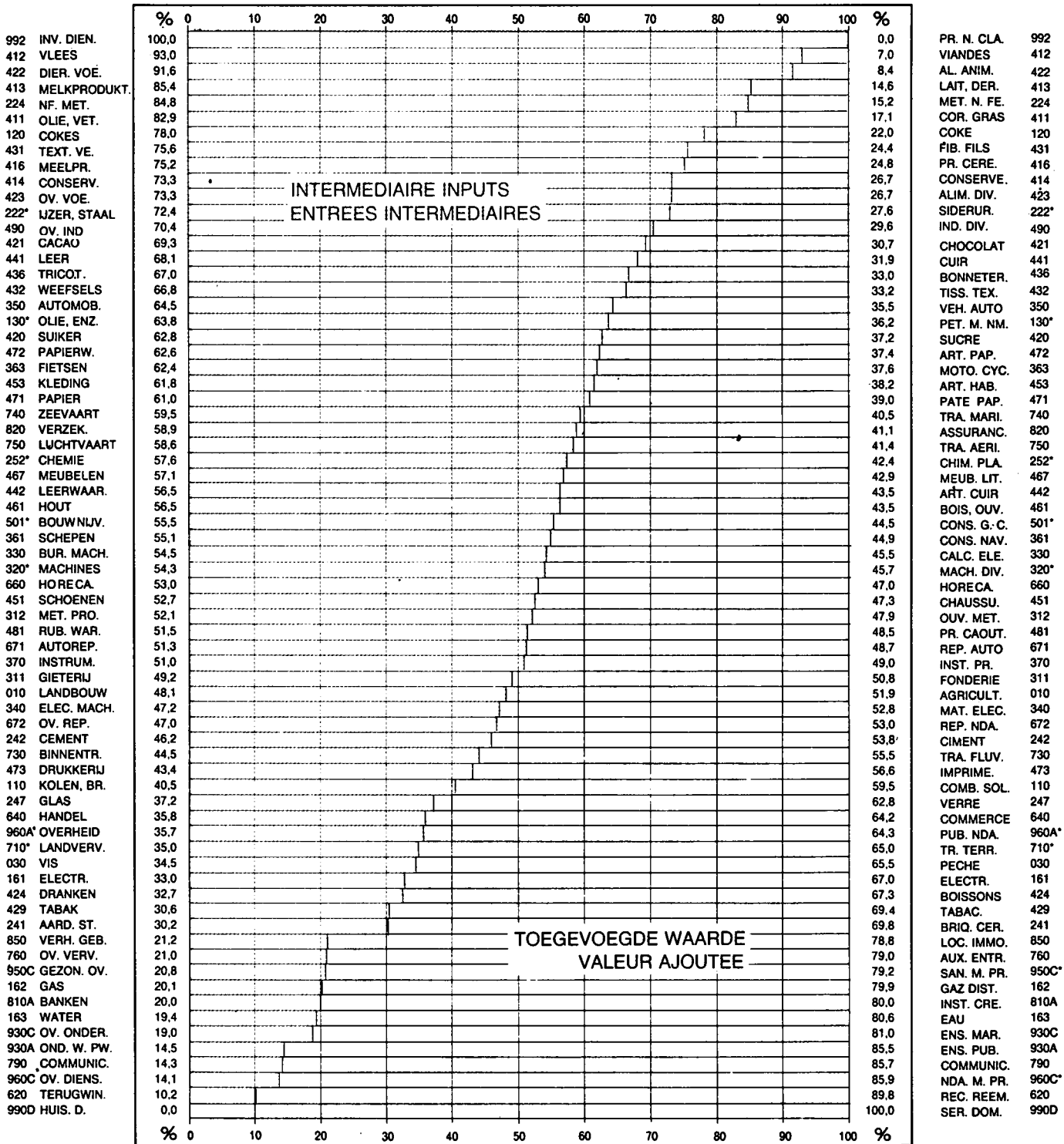

b) *Analyse van de toegevoegde waarde*

Tabel 10 betreft, voor de tien afdelingen, het aandeel van de toegevoegde waarde in de totale toegevoegde waarde

TABEL 10

Toegevoegde waarde tegen marktprijzen per afdeling t.o.v. het totaal

Afdelingen		Mln R.E.	%
0	Produkten van de landbouw, jacht, bosbouw en visserij	1 364,7	7,6
1	Energie en water	953,4	5,3
2	Produkten van de winning en verwerking van niet-energetische mineralen en afgeleide produkten; chemische produkten	1 130,7	6,3
3	Produkten van de metaalverwerkende industrie, precisie-instrumenten	2 024,3	11,2
4	Overige industriële produkten	2 469,8	13,7
5	Botwnijverheid, wegen- en waterbouw	1 420,2	7,9
	INDUSTRIËLE PRODUKTEN (afd. 1 t/m 5)	7 998,4	44,3
6	Handel, horeca, reparaties	2 767,1	15,4
7	Transport en communicatie	1 466,3	8,1
8	Banken, verzekeringen, diensten aan bedrijven, verhuur	688,4	3,8
9	Overige diensten	3 738,5	20,7
	DIENSTEN (afd. 6 t/m 9)	8 660,3	48,1
	TOTAAL	18 022,9	100,0

Uit deze cijfers blijkt dat het aandeel der dienstensector in de totale toegevoegde waarde hoger is dan dat der industrie.

Van de 73 branches der input-output tabel vertegenwoordigen vijf te zamen 41 % van de totale toegevoegde waarde.

640	- Handel	12,2 %
501*	- Gebouwen, wegen- en waterbouwkundige werken	7,9 %
010	- Produkten van de landbouw, bosbouw en jacht	7,4 %

960 A* - Wetenschappelijk onderzoek en algemene diensten van de overheid 7,5 %

960 C* - Wetenschappelijk onderzoek en diensten n.a.g. van privaatrechtelijke en andere instellingen 5,6 %

De overige 68 branches hebben elk een aandeel kleiner dan 5 % en 39 daarvan kleiner dan 1 %.

b) *Analyse de la valeur ajoutée*

Le tableau 10 donne, selon le regroupement des branches en dix divisions, la part de la valeur ajoutée des branches par rapport au total de la valeur ajoutée.

TABLEAU 10

Valeur ajoutée par division dans le total de la valeur ajoutée brute aux prix du marché

Divisions		Mio U.C.	%
0	Produits de l'agriculture, de la chasse, de la sylviculture et de la pêche	1 364,7	7,6
1	Produits énergétiques et eau	953,4	5,3
2	Produits de l'extraction et de la transformation de minéraux non énergétiques et produits dérivés, produits de l'industrie chimique	1 130,7	6,3
3	Produits des industries transformatrices de métaux, mécanique de précision	2 024,3	11,2
4	Autres produits des industries manufacturières	2 469,8	13,7
5	Bâtiment et génie civil	1 420,2	7,9
	PRODUITS INDUSTRIELS (1 à 5)	7 998,4	44,3
6	Services de commerce, de restauration et d'hébergement; réparations	2 767,1	15,4
7	Services de transport et de communication	1 466,3	8,1
8	Services des institutions de crédit, d'assurances, services fournis aux entreprises; location	688,4	3,8
9	Autres services	3 738,5	20,7
	SERVICES (6 à 9)	8 660,3	48,1
	TOTAL	18 022,9	100,0

De ce tableau il ressort que la part de l'ensemble des services dans le total de la valeur ajoutée est supérieure à la part de l'ensemble de l'industrie.

Parmi les 73 branches du TES, les cinq branches suivantes contribuent pour 41 % à la valeur ajoutée globale de l'économie :

640	- Services du commerce	12,2 %
501*	- Construction d'immeubles et ouvrages de génie civil	7,9 %
010	- Produits de l'agriculture, de la chasse et de la sylviculture	7,4 %

960 A* - Services d'administration générale et de recherche scientifique des administrations publiques 7,5 %

960 C* - Services de recherche et services n.d.a. marchands et des administrations privées 5,6 %

Les autres 68 branches ont une part respective inférieure à 5 % dont 39 inférieure à 1 %.

De *verdeling* van de bruto toegevoegde waarde tegen marktprijzen, zoals in de tabel 3 is vermeld, in absolute waarde en in percenten van het totaal is als volgt:

TABEL 11 Primaire produktiefactoren t.o.v. de bruto toegevoegde waarde tegen marktprijzen

Code (Blz. 80*)		Mln R.E.	%
S 01 + S 02	Beloning van de arbeid	10 048,4	55,8
S 01	Bruto lonen en salarissen	8 475,7	47,0
S 02	Werkgeversbijdragen sociale verzekering	1 572,7	8,7
S 03	Netto exploitatie-overschot	5 249,4	29,1
S 08	Afschrijvingen	1 660,2	9,2
F 17	Indirecte belastingen-subsidies	1 064,9	5,9
F 11	Indirecte belastingen	1 303,6	7,2
F 12	Exploitatiesubsidies	— 238,7	— 1,3
V 19	TOTAAL : Bruto toegevoegde waarde tegen marktprijzen	18 022,9	100,0

Beloning van de arbeid

Het totaal van de beloning van de arbeid bedraagt 10,0 Mld R.E. hetgeen 27,7 % betekent van de produktiewaarde of 55,8 % van de bruto toegevoegde waarde tegen marktprijzen.

In tabel 12 is voor elke afdeling het aandeel in het totaal van deze post genomen. Hieruit blijkt met name dat meer dan de helft van de beloning van de arbeid voor rekening komt van de dienstensector het aandeel van de overheid alleen 20,3 % bedraagt.

TABEL 12 Beloning van de arbeid der afdeling t.o.v. het totaal

Afdelingen		Mln R.E.	%
0	Produkten van de landbouw, jacht, bosbouw en visserij	246,0	2,4
1	Energie en water	366,0	3,6
2	Produkten van de winning en verwerking van niet-energetische mineralen en afgeleide produkten; chemische produkten	512,8	5,1
3	Produkten van de metaalverwerkende industrie, precisie-instrumenten	1 276,1	12,7
4	Overige industriële produkten	1 376,7	13,7
5	Bouwnijverheid, wegen- en waterbouw	945,3	9,4
	INDUSTRIËLE PRODUKTEN (afd. 1 t/m 5)	4 476,9	44,6
6	Handel, horeca, reparaties	1 234,2	12,3
7	Transport en communicatie	888,4	8,8
8	Banken, verzekeringen, diensten aan bedrijven, verhuur	250,5	2,5
9	Overige diensten	2 952,5	29,4
	DIENSTEN (afd. 6 t/m 9)	5 325,6	53,0
	TOTAAL	10 048,4	100,0

La décomposition de la valeur ajoutée brute aux prix du marché, qui a été donnée au tableau 3, s'établit comme suit, en valeur absolue et en pourcentage de la valeur ajoutée totale :

Facteurs primaires dans la valeur ajoutée brute aux prix du marché

TABLEAU 11

Code (p. 80*)		Mio U.C.		%	
S 01 + S 02	Rémunération des salariés	10 048,4		55,8	
S 01	Salaires et traitements bruts		8 475,7		47,0
S 02	Cotisations sociales à charge des employeurs		1 572,7		8,7
S 03	Excédent net d'exploitation	5 249,4		29,1	
S 08	Consommation de capital fixe	1 660,2		9,2	
F 17	Impôts liés à la production nets des subventions	1 064,9		5,9	
F 11	Impôts liés à la production		1 303,6		7,2
F 12	Subventions d'exploitation		— 238,7		— 1,3
V 19	TOTAL : Valeur ajoutée brute aux prix du marché	18 022,9		100,0	

Rémunération des salariés

Le total de la rémunération des salariés s'élève à 10,0 Mrd d'U.C. soit 27,7 % de la valeur de la production ou 55,8 % de la valeur ajoutée brute aux prix du marché.

Le tableau 12 montre l'importance relative de la rémunération des salariés par division dans le total de la rémunération des salariés. Il fait apparaître notamment que plus de la moitié de celle-ci est versée par les branches de services; les services de l'administration publique versent à eux seuls 20,3 % du total des rémunérations.

Rémunération des salariés par division dans le total de la rémunération des salariés

TABLEAU 12

Divisions		Mio U.C.	%
0	Produits de l'agriculture, de la chasse, de la sylviculture et de la pêche	246,0	2,4
1	Produits énergétiques et eau	366,0	3,6
2	Produits de l'extraction et de la transformation des minéraux non énergétiques et produits dérivés, produits de l'industrie chimique	512,8	5,1
3	Produits des industries transformatrices de métaux, mécanique de précision	1 276,1	12,7
4	Autres produits des industries manufacturières	1 376,7	13,7
5	Bâtiment et génie civil	945,3	9,4
	PRODUITS INDUSTRIELS (1 à 5)	4 476,9	44,6
6	Services de commerce, de restauration et d'hébergement; réparations	1 234,2	12,3
7	Services de transport et de communication	888,4	8,8
8	Services des institutions de crédit, d'assurances, services fournis aux entreprises, location	250,5	2,5
9	Autres services	2 952,5	29,4
	SERVICES (6 à 9)	5 325,6	53,0
	TOTAL	10 048,4	100,0

Het bedrag aan beloning van de arbeid kan worden gesplitst in *bruto lonen en salarissen*, die 84,3 % uitmaken, en de *werkgeversbijdragen sociale verzekering*, die 15,7 % van het totaal bedragen.

Tabel 13 geeft per afdeling het aandeel van de werkgeversbijdragen der sociale verzekering ten opzichte van de bruto lonen en salarissen.

TABEL 13

Werkgeversbijdragen sociale verzekering t.o.v. de brutolonen en -salarissen per afdeling

Afdelingen		%
0	Produkten van de landbouw, jacht, bosbouw en visserij	11,2
1	Energie en water	21,6
2	Produkten van de winning en verwerking van niet-energetische mineralen en afgeleide produkten; chemische produkten	18,7
3	Produkten van de metaalverwerkende industrie, precisie-instrumenten	17,1
4	Overige industriële produkten	16,7
5	Bouwnijverheid, wegen- en waterbouw	21,6
	INDUSTRIËLE PRODUKTEN (afd. 1 t/m 5)	18,4
6	Handel, horeca, reparaties	14,6
7	Transport en communicatie	16,6
8	Banken, verzekeringen, diensten aan bedrijven, verhuur	22,1
9	Overige diensten	21,5
	DIENSTEN (afd. 6 t/m 9)	19,0
	TOTAAL	18,6

De werkgeversbijdragen in de sociale verzekeringen bedragen gemiddeld bijna 19 % van de bruto lonen en salarissen. Dit percentage is echter lager voor de landbouw (11,2 %) en betrekkelijk hoog voor de afdeling 8 „banken, verzekeringen, diensten aan bedrijven, verhuur” (22,1 %).

Indirecte belastingen (minus Exploitatiesubsidies)

Het totaal bedrag der indirecte belastingen op binnenlandse produktie is 1,3 Mrd R.E. of 3,6 % van de waarde der produktie. De exploitatiesubsidies bedragen echter 0,24 Mrd R.E., of 0,7 % van de produktiewaarde. Het saldo, netto indirecte belastingen op binnenlandse produktie, is derhalve 1,06 Mrd R.E. (2,9 %).

Les rémunérations des salariés comprennent les *salaires et traitements bruts* pour une part de 84,3 % et les *cotisations sociales à charge des employeurs* pour une part de 15,7 %.

Le tableau 13 donne selon le regroupement des branches en dix divisions la part des cotisations sociales à charge des employeurs par rapport aux salaires et traitements bruts.

TABLEAU 13

Cotisations sociales à charge des employeurs par rapport aux salaires et traitements bruts par division

Divisions		%
0	Produits de l'agriculture, de la chasse, de la sylviculture et de la pêche	11,2
1	Produits énergétiques et eau	21,6
2	Produits de l'extraction et de la transformation de minéraux non énergétiques et produits dérivés, produits de l'industrie chimique	18,7
3	Produits des industries transformatrices de métaux, mécanique de précision	17,1
4	Autres produits des industries manufacturières	16,7
5	Bâtiment et génie civil	21,6
	PRODUITS INDUSTRIELS (1 à 5)	18,4
6	Services de commerce, de restauration et d'hébergement; réparations	14,6
7	Services de transport et de communication	16,6
8	Services des institutions de crédit, d'assurances, services fournis aux entreprises; location	22,1
9	Autres services	21,5
	SERVICES (6 à 9)	19,0
	TOTAL	18,6

Les cotisations représentent en moyenne près de 19 % des salaires et traitements bruts. Toutefois, ce pourcentage est plus faible dans l'agriculture (11,2 %) et relativement élevé pour la division 8 « Services des institutions de crédit, d'assurances, services fournis aux entreprises, location » (22,1 %).

Impôts nets liés à la production

Le montant global des impôts liés à la production s'élève à 1,3 Mrd d'U.C. soit 3,6 % de la valeur de la production, cependant que les subventions d'exploitation qui figurent pour 0,24 Mrd d'U.C. représentent 0,7 % de la valeur de la production des branches. Le solde, impôts nets liés à la production, s'élève donc à 1,06 Mrd d'U.C. (2,9 %).

In tabel 14 is het aandeel der afdelingen in het totaal der netto indirecte belastingen vermeld.

TABEL 14

Netto indirecte belastingen op binnenlandse produkten per afdeling t.o.v. het totaal

Afdelingen		Mln R.E.	%
0	Produkten van de landbouw, jacht, bosbouw en visserij	— 63,2	— 5,9
1	Energie en water	218,3	20,5
2	Produkten van de winning en verwerking van niet-energetische mineralen en afgeleide produkten; chemische produkten	75,7	7,1
3	Produkten van de metaalverwerkende industrie, precisie-instrumenten	105,0	9,8
4	Overige industriële produkten	372,7	35,0
5	Bouwnijverheid, wegen- en waterbouw	90,6	8,5
	INDUSTRIËLE PRODUKTEN (afd. 1 t/m 5)	862,3	80,9
6	Handel, horeca, reparaties	121,9	11,4
7	Transport en communicatie	62,4	5,9
8	Banken, verzekeringen, diensten aan bedrijven, verhuur	37,1	3,5
9	Overige diensten	44,8	4,2
	DIENSTEN (afd. 6 t/m 9)	266,2	25,0
	TOTAAL	1 064,9	100,0

Deze tabel toont enerzijds het hoge aandeel der industriële produkten in de totale netto indirecte belastingen (80,9 %); het betreft hier vooral de branches van afdeling 4 (overige industriële produkten) met 35,0 %, terwijl anderzijds de prijsverlagende subsidies ten behoeve van de landbouw tot uitdrukking komen in het negatieve bedrag (— 5,9 %).

Enkele branches hebben evenwel een zeer hoog

percentage der netto indirecte belastingen ten opzichte van de produktiewaarde of ontvangen belangrijke exploitatie subsidies.

Enerzijds hebben de volgende branches een percentage *indirecte belastingen* ten opzichte van de produktie van meer dan 15 % :

429	- Tabaksprodukten	51,5 %
424	- Dranken	35,2 %

Le tableau 14 indique, par division, l'importance relative des impôts nets liés à la production dans le total de ces impôts.

TABLEAU 14

Impôts nets liés à la production par division
dans le total des impôts nets liés à la production

Divisions		Mio U.C.	%
0	Produits de l'agriculture, de la chasse, de la sylviculture et de la pêche	— 63,2	— 5,9
1	Produits énergétiques et eau	218,3	20,5
2	Produits de l'extraction et de la transformation de minéraux non énergétiques et produits dérivés, produits de l'industrie chimique	75,7	7,1
3	Produits des industries transformatrices de métaux, mécanique de précision	105,0	9,8
4	Autres produits des industries manufacturières	372,7	35,0
5	Bâtiment et génie civil	90,6	8,5
	PRODUITS INDUSTRIELS (1 à 5)	862,3	80,9
6	Services de commerce, de restauration et d'hébergement; réparations	121,9	11,4
7	Services de transport et de communication	62,4	5,9
8	Services des institutions de crédit, d'assurances, services fournis aux entreprises	37,1	3,5
9	Autres services	44,8	4,2
	SERVICES (6 à 9)	266,2	25,0
	TOTAL	1 064,9	100,0

Ce tableau montre, d'une part, les charges de fiscalité indirecte sur le regroupement « produits industriels » (80,9 %) au sein duquel ressortent particulièrement les branches de la division 4 (autres produits des industries manufacturières) avec 35,0 % et, d'autre part, on remarque les fortes subventions accordées à l'agriculture, qui font que les impôts nets de subventions sont négatifs (— 5,9 %).

Cependant, seules quelques branches supportent

une fiscalité indirecte très forte par rapport à la valeur de leur production ou font l'objet de subventions importantes.

Les branches pour lesquelles les *impôts liés à la production* représentent plus de 15 % de la valeur de leur production, sont les suivantes :

429	- Tabacs fabriqués	51,5 %
424	- Boissons	35,2 %

420	- Suiker	19,1 %
130*	- Ruwe olie, geraffineerde olie en niet metaal houdende mineralen	19,1 %

Voor de andere branches der IOT is het percentage der indirecte belastingen gemiddeld 3,4 % van de produktiewaarde.

Anderzijds zijn in drie branches de *exploitatie-subsidies* — die voor de andere branches gemiddeld 0,6 % van de produktiewaarde uitmaken — bijzonder belangrijk t.w. 416 „meelprodukten en zetmeelprodukten” met 7,2 %, 850 „verhuur van gebouwen” met 6,0 %, 010 „produkten van de landbouw, bosbouw en jacht” met 4,1 %.

C. De bestedingen ⁽¹⁾

De bestedingen van goederen en diensten zijn zowel voor het totaal als per branche gelijk aan de beschikbare middelen. Deze middelen per branche worden aangewend als intermediaire outputs, dat wil zeggen gekocht door de andere branches ten behoeve van het produktieproces, of als finale bestedingen. Wat betreft deze laatste vorm kan een onderscheid worden gemaakt tussen binnenlandse bestedingen en uitvoer.

De analyse van de bestedingen is gebaseerd op deze twee aspecten, enerzijds de geografische bestemming en anderzijds de besteding in de vorm van intermediaire outputs of finale bestedingen.

Tabel 15 geeft een overzicht van het relatieve aandeel der drie bestedingsvormen voor de drie groepen van branches.

TABEL 15

Bestedingen naar groepen van branches (in Mln R.E. en in %)

	Intermediaire outputs	Finale bestedingen		Totale bestedingen
		Binnenland	Uitvoer	
		Mln R.E.	Mln R.E.	Mln R.E.
Landbouwprodukten (afd. 0)	2 522,7	421,8	619,3	3 563,8
Industriële produkten (afd. 1 t/m 5)	11 375,6	10 621,9	5 437,1	27 434,6
Diensten (afd. 6 t/m 9)	4 379,6	7 946,6	2 041,1	14 367,3
TOTAAL	18 277,6	18 990,3	8 097,5	45 365,7

(1) De bestedingen in de navolgende tabellen zijn, behoudens vermelding van het tegendeel, tegen prijzen af-producent/af-douane gewaardeerd.

420	- Sucre .	19,1 %
130*	- Pétrole brut et raffiné et minéraux non métalliques	19,1 %

Dans les autres branches du TES les impôts représentent en moyenne 3,4 % de la valeur de la production.

Dans trois branches, les *subventions d'exploitations* — qui en moyenne représentent 0,6 % de la valeur de la production — sont particulièrement importantes avec 7,2 % pour la branche 416 « Produits à base de céréales et produits amylacés », 6,0 % pour la branche 850 « location immobilière » et 4,1 % dans la branche 010 « Produits de l'agriculture, de la chasse et de la sylviculture ».

C. Les emplois (1)

Les emplois de biens et services correspondent, au niveau global et par branche, aux ressources disponibles. Les ressources de chaque branche sont utilisées soit sous forme de sorties intermédiaires, c'est-à-dire achetées par les autres branches pour entrer dans leur processus de production, soit sous forme d'emplois finals. Il convient, de plus, de distinguer, parmi ces derniers, ceux qui sont consommés sur le marché néerlandais et ceux allant à l'exportation.

L'analyse des emplois tient compte de ces deux aspects : d'une part, la destination géographique, d'autre part, l'utilisation en sorties intermédiaires ou en emplois finals.

Le tableau 15 montre l'importance relative de ces trois types d'emplois ventilés par grands regroupements de branches :

TABLEAU 15

Ventilation des emplois par grands regroupements de branches (en Mio d'U.C. et en %)

Sorties intermédiaires	Emplois finals		Total des emplois	
	intérieurs	exportations		
%	%	%	%	
13,8	2,2	7,6	7,9	Produits de l'agriculture (div. 0)
62,2	55,9	67,1	60,5	Produits industriels (div. 1 à 5)
24,0	41,8	25,2	31,6	Services (div. 6 à 9)
100,0	100,0	100,0	100,0	TOTAL

(1) Sauf indication contraire dans les tableaux qui suivent, les emplois sont évalués aux prix départ-usine/départ-douane.

1. *Binnenlandse bestedingen en uitvoer*

a) *Aandeel der binnenlandse bestedingen en uitvoer*

De verdeling der totale bestedingen tussen binnenlandse bestedingen en uitvoer is in tabel 16 voor de tien afdelingen gegeven.

TABEL 16

Verdeling der bestedingen naar binnenlandse bestedingen en uitvoer (in Mln R.E. en in %)

Afdelingen		Binnen-landse bestedingen	Uitvoer	Totale bestedingen
		Mln R.E.	Mln R.E.	Mln R.E.
0	Produkten van de landbouw, jacht, bosbouw en visserij	2 944,5	619,3	3 563,8
1	Energie en water	2 371,7	531,0	2 902,7
2	Produkten van de winning en verwerking van niet-energetische mineralen en afgeleide produkten; chemische produkten	3 282,4	1 146,4	4 428,8
3	Produkten van de metaalverwerkende industrie, precisie-instrumenten	5 041,1	1 780,3	6 821,4
4	Overige industriële produkten	8 139,8	1 949,6	10 089,4
5	Bouwnijverheid, wegen- en waterbouw	3 162,5	29,8	3 192,3
	INDUSTRIËLE PRODUKTEN (afd. 1 t/m 5)	21 997,5	5 437,1	27 434,6
6	Handel, horeca, reparaties	3 737,6	705,2	4 442,8
7	Transport en communicatie	1 315,5	1 134,0	2 449,5
8	Banken, verzekeringen, diensten aan bedrijven, verhuur	1 357,7	14,7	1 372,4
9	Overige diensten	5 915,4	187,2	6 102,6
	DIENSTEN (afd. 6 t/m 9)	12 326,2	2 041,1	14 367,3
	TOTAAL	37 268,2	8 097,5	45 365,7

De grootheid „binnenlandse bestedingen” komt in de input-output tabel niet direct voor, maar wordt berekend door het verschil te nemen tussen de totale bestedingen (code E 99) en de uitvoer (code Y 49).

Uit de cijfers der tabel komen de branches naar voren, die naar de aard der produkten, geheel

voor binnenlandse bestedingen leveren (gebouwen en wegen- en waterbouwkundige werken, enkele diensten) en de branches die in belangrijke mate op uitvoer zijn gericht (vooral de machinebouw, de elektrotechnische industrie en de vervoermiddelen).

1) *Emplois intérieurs et exportations*

a) *Importance relative des emplois intérieurs et des exportations*

La répartition du total des emplois entre emplois intérieurs et exportations est donnée au tableau 16 pour les dix divisions.

TABLEAU 16

Ventilation des emplois en emplois intérieurs et exportations (en Mio d'U.C. et en %)

Total des emplois intérieurs	Total des exportations	Total des emplois		Divisions
%	%	%		
82,6	17,4	100	Produits de l'agriculture, de la chasse, de la sylviculture et de la pêche	0
81,7	18,3	100	Produits énergétiques et eau	1
74,1	25,9	100	Produits de l'extraction et de la transformation de minéraux non énergétiques et produits dérivés; produits de l'industrie chimique	2
73,9	26,1	100	Produits des industries transformatrices de métaux, mécanique de précision	3
80,7	19,3	100	Autres produits des industries manufacturières	4
99,1	0,9	100	Bâtiment et génie civil	5
80,2	19,8	100	PRODUITS INDUSTRIELS (1 à 5)	
84,1	15,9	100	Services de commerce, de restauration et d'hébergement, réparations	6
53,7	46,3	100	Services de transport et de communication	7
98,9	1,1	100	Services des institutions de crédit, d'assurances, services fournis aux entreprises; location	8
96,9	3,1	100	Autres services	9
85,8	14,2	100	SERVICES (6 à 9)	
82,2	17,8	100	TOTAL	

On peut remarquer que l'agrégat « emplois intérieurs » n'apparaît pas directement dans le tableau Entrées-Sorties, mais se calcule par différence entre le total des emplois (code E 99) et les exportations (code Y 49).

Les chiffres du tableau montrent les branches qui,

par nature, vont entièrement à la consommation intérieure (bâtiment et génie civil, quelques services) et celles qui ont une activité exportatrice importante (essentiellement les industries de construction de machines, de matériel électrique et de matériel de transport).

b) *Analyse der binnenlandse bestedingen*

Tabel 17 geeft voor elk der afdelingen het aandeel der binnenlandse bestedingen ten opzichte van het totaal der binnenlandse bestedingen van goederen en diensten binnen de volkshuishouding.

TABEL 17

Binnenlandse bestedingen per afdeling ten opzichte van het totaal

Afdelingen		Mln R.E.	%
0	Produkten van de landbouw, jacht, bosbouw en visserij	2 944,5	7,9
1	Energie en water	2 371,7	6,4
2	Produkten van de winning en verwerking van niet-energetische mineralen en afgeleide produkten; chemische produkten	3 282,4	8,8
3	Produkten van de metaalverwerkende industrie, precisie-instrumenten	5 041,1	13,5
4	Overige industriële produkten	8 139,8	21,8
5	Bouwnijverheid, wegen- en waterbouw	3 162,5	8,5
	INDUSTRIËLE PRODUKTEN (afd. 1 t/m 5)	21 997,5	59,0
6	Handel, horeca, reparaties	3 737,6	10,0
7	Transport en communicatie	1 315,5	3,5
8	Banken, verzekeringen, diensten aan bedrijven, verhuur	1 357,7	3,6
9	Overige diensten	5 915,4	15,9
	DIENSTEN (afd. 6 t/m 9)	12 326,2	33,1
	TOTAAL	37 268,2	100

b) *Analyse des emplois intérieurs*

Le tableau 17 montre, pour chaque division, l'importance relative des emplois intérieurs par rapport au total des emplois intérieurs des biens et services utilisés sur le territoire économique.

TABLEAU 17

Emplois intérieurs par division par rapport au total des emplois intérieurs

Divisions		Mio U.C.	%
0	Produits de l'agriculture, de la chasse, de la sylviculture et de la pêche	2 944,5	7,9
1	Produits énergétiques et eau	2 371,7	6,4
2	Produits de l'extraction et de la transformation de minéraux non énergétiques et produits dérivés, produits de l'industrie chimique	3 282,4	8,8
3	Produits des industries transformatrices de métaux, mécanique de précision	5 041,1	13,5
4	Autres produits des industries manufacturières	8 139,8	21,8
5	Bâtiment et génie civil	3 162,5	8,5
	PRODUITS INDUSTRIELS (1 à 5)	21 997,5	59,0
6	Services de commerce, de restauration et d'hébergement; réparations	3 737,6	10,0
7	Services de transport et de communication	1 315,5	3,5
8	Services des institutions de crédit, d'assurances, services fournis aux entreprises; location	1 357,7	3,6
9	Autres services	5 915,4	15,9
	SERVICES (6 à 9)	12 326,2	33,1
	TOTAL	37 268,2	100

De vergelijking van het aandeel in Nederland der drie groepen van branches in de bestedingen en in de produktie is als volgt.

TABEL 18

Vergelijking van de opbouw van de produktie en de binnenlandse bestedingen naar drie groepen van branches

	Binnenlandse produktie		Binnenlandse bestedingen	
	Mlrd R.E.	%	Mlrd R.E.	%
Landbouwprodukten (afd. 0)	2,6	7,1	2,9	7,9
Industriële produkten (afd. 1 t/m 5)	20,3	55,9	22,0	59,0
Diensten (afd. 6 t/m 9)	13,4	37,0	12,3	33,1
TOTAAL	36,3	100	37,2	100

Op een ongeveer gelijk bedrag van het totaal der produktie en der binnenlandse bestedingen, is wat betreft de landbouwprodukten en de industriële produkten het verschil ongeveer 12 %, terwijl wat betreft de diensten het aandeel der binnenlandse bestedingen 10 % lager dan dat der produktie. Dit betekent dus dat de invoer de uitvoer overtreft (9,1 Mlrd R.E. tegen 8,1 Mlrd R.E.).

Slechts enkele branches hebben een hoog aandeel in het totaal der binnenlandse bestedingen.

501*	- Gebouwen, wegen- en waterbouwkundige werken	8,5 %
640	- Handel	7,8 %
010	- Produkten van de landbouw, bosbouw en jacht	7,7 %
960 A*	- Wetenschappelijk onderzoek en algemene diensten van de overheid	5,7 %

De 69 andere branches hebben een aandeel beneden 4 % en voor 43 is dit aandeel lager dan 1 %.

2. *Intermediaire outputs en binnenlandse finale bestedingen*

a) *Aandeel der intermediaire bestedingen en der binnenlandse finale bestedingen*

De binnenlandse bestedingen vallen uiteen in twee delen : de intermediaire bestedingen en de binnenlandse finale bestedingen. In grafiek II is dit onderscheid in beeld gebracht; de aandelen in percenten per branche zijn opgenomen in stijgende orde van het aandeel der finale bestedingen. Een dergelijke klassering kan bij voorbeeld worden gebruikt om een onderscheid te maken tussen branches die direct gevoelig zijn voor een verhoging van de finale bestedingen der gezinshuishoudingen.

La comparaison de l'importance des trois grands regroupements de branches de l'économie néerlandaise, tant dans leur rôle de production que dans celui de consommation donne :

TABLEAU 18

Comparaison de la structure de la production et des emplois intérieurs
par grands regroupements de branches

	Production intérieure		Emplois intérieurs	
	Mrd U.C.	%	Mrd U.C.	%
Produits de l'agriculture (div. 0)	2,6	7,1	2,9	7,9
Produits industriels (div. 1 à 5)	20,3	55,9	22,0	59,0
Services (div. 6 à 9)	13,4	37,0	12,3	33,1
TOTAL	36,3	100	37,2	100

Sur un montant global de production et d'emplois intérieurs très voisin la part des produits de l'agriculture et des produits industriels dans les deux cas diffère de 12 % tandis que la valeur de l'emploi intérieur des services est inférieure d'environ 10 % à celle de la production de ces branches. Cette différence se trouvera donc compensée par des importations plus importantes que les exportations (9,1 Mrd d'U.C., contre 8,1 Mrd d'U.C.).

Enfin, seules quelques branches représentent un pourcentage relativement élevé du total des emplois intérieurs, ce sont les branches :

501*	- Construction d'immeubles et ouvrages de génie civil	8,5 %
640	- Services du commerce	7,8 %
010	- Produits de l'agriculture, de la chasse et de la sylviculture	7,7 %
960 A*	- Services d'administration générale et de recherche des administrations publiques	5,7 %

Les 69 branches restantes ont une part relative inférieure à 4 %, dont 49 inférieure à 1 %.

2) *Sorties intermédiaires, emplois finals intérieurs*

a) *Importance relative des sorties intermédiaires et des emplois finals intérieurs*

Les emplois intérieurs se subdivisent en deux parties : les sorties intermédiaires et les emplois finals intérieurs. Cette ventilation est donnée en % dans le graphique II dans l'ordre croissant de la part des emplois intérieurs des branches allant aux emplois finals. Ce classement permet, par exemple, de distinguer les branches qui seront directement sensibles à une augmentation de la consommation finale par les ménages.

GRAFIEK II
NEDERLAND 1965

GRAPHIQUE II
PAYS-BAS 1965

**Verdeling van de binnenlandse bestedingen per branche
naar intermediaire outputs en binnenlandse finale bestedingen**

**Ventilation du total des emplois intérieurs de chaque branche
en sorties intermédiaires et emplois finals intérieurs**

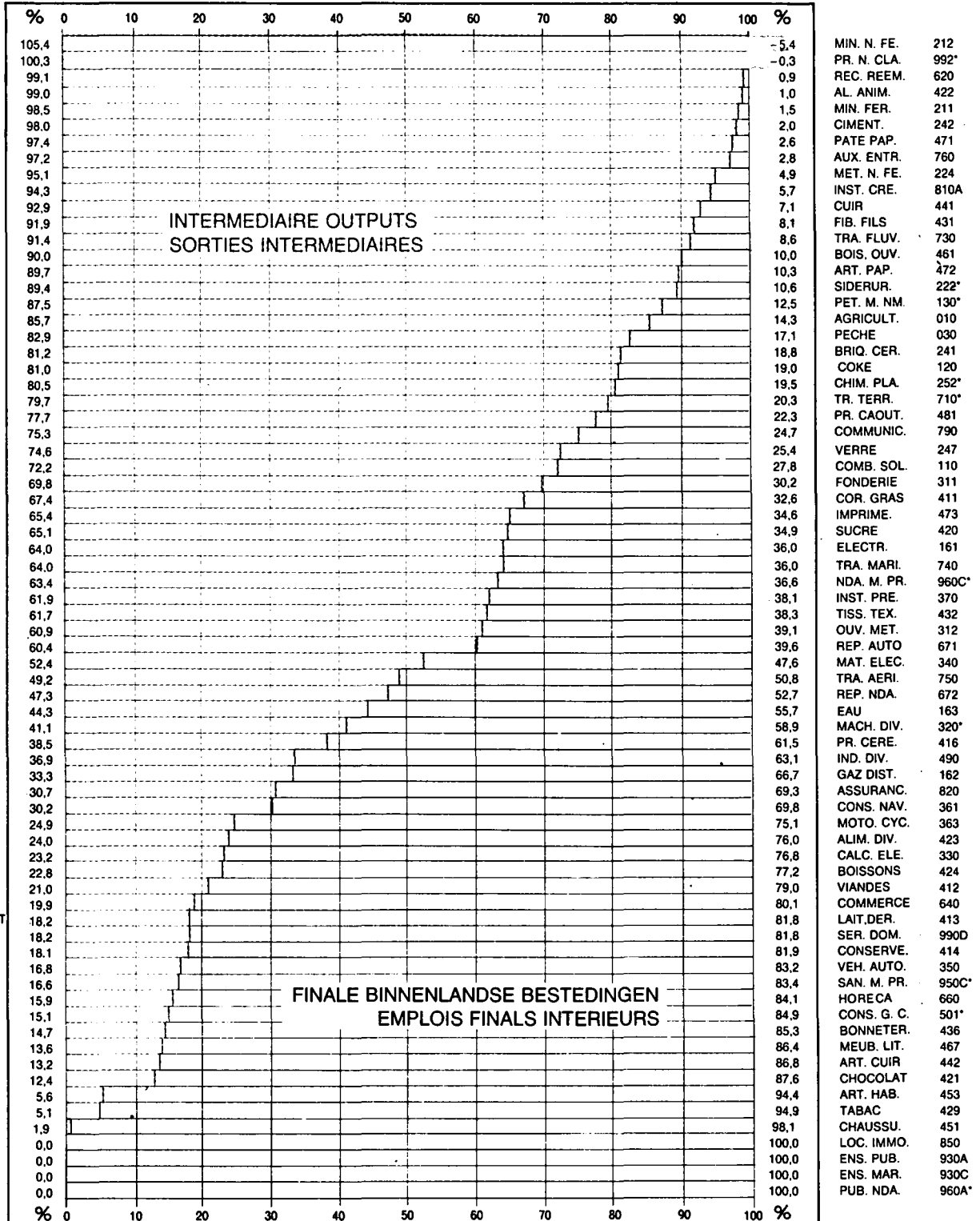

Tabel 19 vat de in deze grafiek opgenomen gegevens samen voor de tien afdelingen, maar de twee belangrijkste componenten van de binnen-

landse finale bestedingen zijn tevens onderscheiden: het betreft het finale verbruik op het economisch gebied en de bruto investeringen.

TABEL 19

Verdeling van het totaal der binnenlandse bestedingen naar bestemming
(in Mln R.E. en in %)

Afdelingen		Inter- mediaire outputs	Binnenlandse finale bestedingen		
			Finaal verbruik op economisch gebied	Bruto investeringen	Totaal der binnenlands bestedingen
		Mln R.E.	Mln R.E.	Mln R.E.	Mln R.E.
0	Producten van de landbouw, jacht, bosbouw en visserij	2 522,7	424,0	— 2,2	2 944,5
1	Energie en water	1 819,4	544,6	8,1	2 371,7
2	Producten van de winning en verwerking van niet-energetische mineralen en afgeleide produkten; chemische produkten	2 834,1	281,5	166,9	3 282,4
3	Producten van de metaalverwerkende industrie, precisie-instrumenten	2 292,2	771,2	1 977,0	5 041,1
4	Overige industriële produkten	3 951,4	4 098,8	90,1	8 139,8
5	Bouwnijverheid, wegen- en waterbouw	478,5	99,7	2 584,3	3 162,5
	INDUSTRIËLE PRODUCTEN (afd. 1 t/m 5)	11 375,6	5 795,8	4 826,4	21 997,5
6	Handel, horeca, reparaties	907,8	2 641,4	188,4	3 737,6
7	Transport en communicatie	1 052,8	262,8	—	1 315,5
8	Banken, verzekeringen, diensten aan bedrijven, verhuur	442,0	915,7	—	1 357,7
9	Overige diensten	1 977,0	3 877,6	60,5	5 915,4
	DIENSTEN (afd. 6 t/m 9)	4 379,6	7 697,5	248,9	12 326,2
	TOTAAL	18 277,6	13 917,1	5 073,4	37 268,2

b) *Analyse van de intermediaire outputs*

Het overzicht der intermediaire outputs per afdeling en percentage van het totaal der binnen-

landse bestedingen van tabel 19 is aangevuld met de berekening van het procentuele aandeel van de intermediaire outputs ten opzichte van het totaal van deze outputs (zie tabel 20).

Le tableau 19 résume l'information présentée dans ce graphique selon le regroupement en dix divisions, mais en donnant en plus les deux prin-

cipales composantes des emplois finals intérieurs : la consommation finale sur le territoire économique et la formation brute de capital.

TABLEAU 19

Ventilation du total des emplois intérieurs par destination (en Mio d'U.C. et en %)

Sorties intermédiaires	Emplois finals intérieurs			Divisions	
	Consommation finale sur le territoire économique	Formation brute de capital	Total des emplois intérieurs		
%	%	%	%		
85,7	14,4	— 0,1	100	Produits de l'agriculture, de la chasse, de la sylviculture et de la pêche	0
76,7	23,0	0,3	100	Produits énergétiques et eau	1
86,3	8,6	5,1	100	Produits de l'extraction et de la transformation de minéraux non énergétiques et produits dérivés, produits de l'industrie chimique	2
45,5	15,3	39,2	100	Produits des industries transformatrices de métaux, mécanique de précision	3
48,5	50,4	1,1	100	Autres produits des industries manufacturières	4
15,1	3,2	81,7	100	Bâtiment et génie civil	5
51,7	26,3	21,9	100	PRODUITS INDUSTRIELS (1 à 5)	
24,3	70,7	5,0	100	Services de commerce, de restauration et d'hébergement, réparations	6
80,0	20,0	—	100	Services de transport et de communication	7
32,6	67,4	—	100	Services des institutions de crédit, d'assurances, services fournis aux entreprises, location	8
33,4	65,6	1,0	100	Autres services	9
35,5	62,4	2,0	100	SERVICES (6 à 9)	
49,0	37,3	13,6	100	TOTAL	

b) *Analyse des sorties intermédiaires*

L'étude des sorties intermédiaires, par division, rapportées au total des emplois intérieurs, don-

nées dans le tableau 19, est complétée par le calcul du pourcentage de ces sorties par rapport au total des sorties intermédiaires (cf. tableau 20).

TABEL 20

Intermediaire outputs per afdeling ten opzichte van het totaal

Afdelingen		Mln R.E.	%
0	Produkten van de landbouw, jacht, bosbouw en visserij	2 522,7	13,8
1	Energie en water	1 819,4	10,0
2	Produkten van de winning en verwerking van niet-energetische mineralen en afgeleide produkten; chemische produkten	2 834,1	15,5
3	Produkten van de metaalverwerkende industrie, precisie-instrumenten	2 292,2	12,5
4	Overige industriële produkten	3 951,4	21,6
5	Bouwnijverheid, wegen- en waterbouw	478,5	2,6
	INDUSTRIËLE PRODUKTEN (afd. 1 t/m 5)	11 375,6	62,2
6	Handel, horeca, reparaties	907,8	5,0
7	Transport en communicatie	1 052,8	5,8
8	Banken, verzekeringen, diensten aan bedrijven, verhuur	442,0	2,4
9	Overige diensten	1 977,0	10,8
	DIENSTEN (afd. 6 t/m 9)	4 379,6	24,0
	TOTAAL	18 277,6	100

Ook in dit verband is het van belang de gegevens van deze tabel te vergelijken met die der intermediaire inputs.

TABEL 21

Vergelijking per groepen van branches der intermediaire inputs en outputs

	Intermediaire inputs		Intermediaire outputs	
	Mld. R.E.	%	Mld. R.E.	%
Landbouwprodukten (afd. 0)	1,2	6,8	2,5	13,8
Industriële produkten (afd. 1 t/m 5)	12,3	67,0	11,4	62,2
Diensten (afd. 6 t/m 9)	4,8	26,1	4,4	24,0
TOTAAL	18,3	100	18,3	100

TABLEAU 20

Sorties intermédiaires par division par rapport au total des sorties intermédiaires

Divisions		Mio U.C.	%
0	Produits de l'agriculture, de la chasse, de la sylviculture et de la pêche	2 522,7	13,8
1	Produits énergétiques et eau	1 819,4	10,0
2	Produits de l'extraction et de la transformation de minéraux non énergétiques et produits dérivés; produits de l'industrie chimique	2 834,1	15,5
3	Produits des industries transformatrices de métaux, mécanique de précision	2 292,2	12,5
4	Autres produits des industries manufacturières	3 951,4	21,6
5	Bâtiment et génie civil	478,5	2,6
	PRODUITS INDUSTRIELS (1 à 5)	11 375,6	62,2
6	Services de commerce, de restauration et d'hébergement; réparations	907,8	5,0
7	Services de transport et de communications	1 052,8	5,8
8	Services des institutions de crédit, d'assurances, services fournis aux entreprises, location	442,0	2,4
9	Autres services	1 977,0	10,8
	SERVICES (6 à 9)	4 379,6	24,0
	TOTAL	18 277,6	100

Il importe là également de comparer les données de ce tableau avec la valeur des entrées intermédiaires.

TABLEAU 21

Comparaison par grands regroupements de branches des entrées et des sorties intermédiaires

	Entrées intermédiaires		Sorties intermédiaires	
	Mrd U.C.	%	Mrd U.C.	%
Produits de l'agriculture (div. 0)	1,2	6,8	2,5	13,8
Produits industriels (div. 1 à 5)	12,3	67,0	11,4	62,2
Services (div. 6 à 9)	4,8	26,1	4,4	24,0
TOTAL	18,3	100	18,3	100

De percentages van deze tabel zijn direct vergelijkbaar omdat het totaal der intermediaire outputs gelijk is aan het totaal van de intermediaire inputs van alle branches. Het blijkt dat de waarde van de intermediaire inputs der sector landbouwprodukten de helft bedraagt van de waarde der intermediaire outputs aan landbouwprodukten; voor de beide andere sectoren liggen deze cijfers dicht bij elkaar.

De volgende branche heeft een hoog aandeel in het totaal der intermediaire outputs.

010	- Produkten van de landbouw, bosbouw en jacht	13,5 %
drie branches hebben een aandeel tussen 4 en 7 %:		
130*	- Ruwe olie, geraffineerde olie en niet-metaalhoudende mineralen	6,7 %
252*	- Chemische produkten en plastic produkten	6,5 %
222*	- IJzer- en staalprodukten	4,1 %

De 69 overblijvende branches hebben een aandeel dat lager is dan 4 %, en voor meer dan 40 is dit aandeel kleiner dan 1 %.

c) *Analyse van de binnenlandse finale bestedingen*
Het finale verbruik

Zoals reeds uit tabel 4 blijkt is in de input-output tabel het finale verbruik binnen het economisch gebied gesplitst in finaal verbruik van gezinshuishoudingen binnen het economisch gebied, dat in Nederland 79 % van het totaal uitmaakt en in collectief verbruik van publiekrechtelijke en privaatrechtelijke instellingen (21 %).

Wat betreft het *finale verbruik van gezinshuishoudingen* is in de input-output tabellen 1965 zowel tegen prijzen af-producent/af-douane als tegen aankooprijzen gewaardeerd ⁽¹⁾.

De overgang van de ene waardering naar de andere wordt verkregen door een opsplitsing der distributiekosten (handels- en vervoersmarges) in de kolom „finaal verbruik der gezinshuishoudingen” (zie tabel 22).

⁽¹⁾ Voor een uitvoeriger beschrijving, zie hoofdstuk IV van nr. 1 der bijzondere reeks: *Méthodologie communautaire des tableaux Entrées-Sorties 1965*, BSEG.

Les pourcentages de ce tableau sont directement comparables puisque le total des entrées intermédiaires des branches est égal au total des sorties intermédiaires. Il apparaît que la valeur des entrées intermédiaires utilisées par le regroupement « produits de l'agriculture » ne représente que la moitié de la valeur des produits de l'agriculture fournis aux sorties intermédiaires. Pour les autres regroupements, ces chiffres sont plus voisins.

Parmi les branches ayant un pourcentage de sorties intermédiaires important par rapport au total figure essentiellement :

010 - Produits de l'agriculture, de la
chasse et de la sylviculture 13,5 %

trois branches représentant entre 4 et 7 % :

130* - Pétrole brut et raffiné et miné-
raux non métalliques 6,7 %

252* - Produits chimiques, produits
en matières plastiques 6,5 %

222* - Sidérurgie 4,1 %

Les 69 branches restantes ont une part relative inférieure à 4 % dont plus de 40 inférieure à 1 %.

c) *Analyse des emplois finals intérieurs*

La consommation finale

Comme on l'a vu dans le tableau 4, dans le tableau Entrées-Sorties, la consommation finale sur le territoire économique se subdivise en consommation finale des ménages sur le territoire économique, ce qui représente aux Pays-Bas 79,0 % du total de la consommation finale, et en consommation collective des administrations publiques et privées (21 %).

En ce qui concerne la *consommation finale des ménages*, on dispose dans les tableaux Entrées-Sorties 1965 d'une double évaluation prix départ-usine/départ-douane et prix d'acquisition ⁽¹⁾. Le passage d'une évaluation à l'autre se fait en ventilant dans la colonne « consommation finale des ménages » les coûts de distribution (marges commerciales et frais de transport) (cf. tableau 22).

⁽¹⁾ Pour plus de détails, se référer au chapitre IV du volume Série spéciale 1-1970 « Méthodologie communautaire des tableaux Entrées-Sorties 1965 », OSCE.

Het finaal verbruik van gezinshuishoudingen per afdeling

(in Mln R.E. en in %)

Afdelingen		Tegen prijs af-producent/af-douane	Distributie-kosten	Tegen aankooprijzen
		Mln R.E.	Mln R.E.	Mln R.E.
0	Produkten van de landbouw, jacht, bosbouw en visserij	424,0	241,4	665,4
1	Energie en water	544,6	89,4	634,0
2	Produkten van de winning en verwerking van niet-energetische mineralen en afgeleide produkten; chemische produkten	281,5	141,1	422,6
3	Produkten van de metaalverwerkende industrie, precisie-instrumenten	771,2	342,4	1 113,6
4	Overige industriële produkten	4 098,8	1 313,8	5 412,6
5	Bouwnijverheid, wegen- en waterbouw	99,7	0	99,7
	INDUSTRIËLE PRODUCTEN (afd. 1 t/m 5)	5 795,8	1 886,7	7 682,5
6	Handel, horeca, reparaties	2 641,4	— 2 132,0	509,4
7	Transport en communicatie	262,8	0	262,8
8	Banken, verzekeringen, diensten aan bedrijven, verhuur	915,7	0	915,7
9	Overige diensten	962,0	3,6	965,6
	DIENSTEN (afd. 6 t/m 9)	4 781,9	— 2 128,4	2 653,5
	TOTAAL	11 001,4	0	11 001,4

De distributiekosten bedragen ongeveer 33 % voor de industriële produkten (t.a.v. de waarde van het gezinsverbruik tegen prijzen af-producent/af-douane); een uitzondering vormen energie en water met 16,4 % terwijl deze kosten bijzonder hoog zijn voor landbouwprodukten, waar deze 56,9 % bedragen van de waarde af-producent/af-douane.

Voor het *collectief verbruik der publiekrechtelijke en privaatrechtelijke instellingen*, is het niet moge-

lijk de waarde der diensten die aan elk der economische eenheden worden bewezen op de juiste wijze te bepalen en een onderscheid te maken tussen intermediair verbruik en finaal verbruik. Een en ander is in de publikatie inzake de methodologie ter sprake gekomen ⁽¹⁾. Dit heeft er toe geleid al deze diensten zonder winstoogmerk te boeken in de kolom collectief verbruik der publiekrechtelijke en privaatrechtelijke instellingen. De produktie van deze diensten is als volgt :

(1) Zie bijzondere reeks nr. 1, 1970, BSEG, hoofdstuk III, § 5.

TABLEAU 22

Ventilation de la consommation finale des ménages sur le territoire économique

(en Mio d'U.C. et en %)

Évaluation prix départ-usine/départ-douane	Coûts de distribution en % de la valeur aux prix départ-usine/départ-douane	Évaluation prix d'acquisition		Divisions
%	%	%		
3,9	56,9	6,0	Produits de l'agriculture, de la chasse, de la sylviculture et de la pêche	0
5,0	16,4	5,8	Produits énergétiques et eau	1
2,6	50,1	3,8	Produits de l'extraction et de la transformation des minéraux non énergétiques et produits dérivés, produits de l'industrie chimique	2
7,0	44,4	10,1	Produits des industries transformatrices de métaux, mécanique de précision	3
37,3	32,1	49,2	Autres produits des industries manufacturières	4
0,9	—	0,9	Bâtiment et génie civil	5
52,7	32,6	69,8	PRODUITS INDUSTRIELS (1 à 5)	
24,0	—	4,6	Services de commerce, de restauration et d'hébergement; réparations	6
2,4	—	2,4	Services de transport et de communications	7
8,3	—	8,3	Services des institutions de crédit, d'assurances, services fournis aux entreprises, location	8
8,7	0,4	8,8	Autres services	9
43,5	—	24,1	SERVICES (6 à 9)	
100	—	100	TOTAL	

Les coûts de distribution sont ainsi de l'ordre de 33 % de la valeur départ-usine/départ-douane des « produits industriels » consommés par les ménages sauf pour les produits énergétiques et eau (16,4 %) et sont particulièrement élevés pour les « produits de l'agriculture, de la chasse et de la sylviculture » avec un montant de 56,9 % de la valeur départ-usine/départ-douane de ces produits.

Pour la consommation collective des administrations

publiques et privées dont le traitement a été défini dans la note de méthodologie ⁽¹⁾, il n'est pas possible de déterminer valablement la valeur des services rendus à chaque unité économique et de les répartir entre consommation intermédiaire et consommation finale; cela a conduit à comptabiliser tous ces services non marchands dans la colonne consommation collective des administrations publiques et privées. La production se présente comme suit :

(¹) Voir Série spéciale 1-1970, OSCE, chapitre III, § 5.

TABEL 23

Verdeling der diensten zonder winsttoogmerk

	Collectief verbruik	
	Mln R.E.	%
930 A Onderwijs van overheid	935,9	32,1
960 A* Wetenschappelijk onderzoek, en algemene diensten van de overheid	2 108,8	72,3
991.0* Residuele verkopen van de overheid	— 129,0	— 4,4
TOTAAL	2 915,7	100

Het is van belang er op te wijzen dat het collectief verbruik slechts de produktie van diensten zonder winsttoogmerk bevat van de publiekrechtelijke instellingen; die der privaatrechtelijke instellingen zijn samengenomen met de branches die overeenkomstige diensten leveren met winsttoogmerk en deze diensten zijn niet in de kolom collectief verbruik der publiek- en privaatrechtelijke instellingen opgenomen, maar in de kolom finaal gezinsverbruik.

De bruto investeringen

De bruto investeringen in vaste activa bedragen 4,7 Mrd R.E. — 93 % van de bruto investeringen —, hetgeen 12,7 % is van de binnenlandse finale bestedingen; de rest betreft de voorraadvorming (0,4 Mrd R.E.).

Vijf branches produceren bijna 90 % van de totale waarde der bruto investeringen in vaste activa.

Bouwnijverheid

501* - Gebouwen, wegen- en waterbouwkundige werken 54,8 %

Produkten van de metaalverwerkende industrie, precisie-instrumenten

320* - Landbouw- en industriële machines, spoorwagemateriaal, vliegtuigen 14,5 %
 350 - Automobielen, motoren, enz. 8,6 %
 340 - Elektrotechnische produkten 5,3 %
 312 - Andere metaalwaren (exclusief machines en vervoer materiaal) 4,0 %
 361 - Schepen 2,4 %
 370 - Precisie-instrumenten 2,4 %
 330 - Computers en bureaumachines 1,0 %
 Subtotaal 93,0 %

Overige branches (waaronder handels- en vervoersmarges) 7,0 %

De distributiekosten belopen 195 Mln R.E. of 4,1 % van de waarde der investeringen. De overgang der bruto investeringen in vaste activa tegen aankooprijzen, wordt verkregen door de splitsing der distributiekosten. Deze zijn als volgt :

Répartition des services non marchands par branche

	Consommation collective	
	Mio U.C.	%
930 A Services d'enseignement des administrations publiques	935,9	32,1
960 A* Services d'administration générale et de recherche scientifique des administrations publiques	2 108,8	72,3
960 O* Ventes résiduelles des administrations publiques	— 129,0	— 4,4
TOTAL	2 915,7	100

Il convient de rappeler pourtant que la consommation collective ne comprend que la production de services non marchands des administrations publiques; pour des raisons statistiques, celle des administrations privées a été regroupée avec les branches marchandes similaires et n'a pas été comptabilisée dans la colonne consommation collective des administrations publiques et privées, mais dans la colonne « consommation finale des ménages ».

La formation brute de capital

La formation brute de capital fixe avec 4,7 Mrd d'U.C. — soit 93,0 % de la formation brute de capital (le reste étant constitué par la variation des stocks : 0,4 Mrd d'U.C.) — représente 12,7 % du total des emplois finals intérieurs.

Cinq branches produisent presque 90 % de la valeur des biens de capital fixe :

Bâtiment et génie civil

501* - Construction et ouvrages de génie civil 54,8 %

Industries transformatrices de métaux et mécanique de précision

320* - Machines, matériel ferroviaire et construction aéronautique 14,5 %

350	- Véhicules et moteurs automobiles	8,6 %
340	- Matériel et fournitures électriques	5,3 %
312	- Autres ouvrages en métaux (sauf machines et matériel de transport)	4,0 %
361	- Construction navale	2,4 %
370	- Instruments de précision	2,4 %
330	- Calculateurs électroniques et machines de bureau	1,0 %
	Total partiel	93,0 %

Autres branches (dont services du commerce et du transport) 7,0 %

Les coûts de distribution sont de 195 Mio d'U.C. soit 4,1 % seulement du total de la valeur des investissements effectués. Le passage à la formation brute de capital fixe évaluée aux prix d'acquisition, obtenu par ventilation des coûts de distribution, s'établit comme suit :

TABEL 24

Distributiekosten op investeringsgoederen

	Tegen prijs af-producent/af-douane	Distributie-kosten		Tegen aankoopprijs
	Mln R.E.	Mln R.E.	In % van de waarde prijs af-producent/af-douane	Mln R.E.
Bouwnijverheid, wegen- en waterbouw	2 584,3	—	—	2 584,3
Produkten van de metaalverwerkende industrie, precisie-instrumenten	1 815,3	188,5	10,4	2 003,8
Overige branches	317,2	— 188,5	—	128,7
TOTAAL	4 716,8	0	—	4 716,8

De distributiekosten op investeringsgoederen afkomstig van de branches van afdeling 3 ; „Produkten van de metaalverwerkende industrie, precisie-instrumenten” vertegenwoordigen ongeveer 10 % van de waarde tegen prijzen af-producent/af-douane.

D. De buitenlandse handel

In de input-output tabel worden de goederen en diensten van en naar het buitenland opgenomen voor de invoer in een volledige matrix en voor de uitvoer in een vector van de finale vraag.

De gegevens omtrent de buitenlandse handel zijn in het algemeen gesplitst naar geografische herkomst of bestemming.

- Invoer uit de EEG-landen,
- Invoer uit derde landen
- Uitvoer naar EEG-landen,
- Uitvoer naar derde landen.

In de Nederlandse tabel is echter de uitvoer tegen prijzen af-producent/af-douane niet naar bestemming gesplitst. Voor de uitvoer tegen aankooprijzen is het totaal gesplitst in :

- uitvoer van diensten (kolom Y 39 TR Exp),
- uitvoer van goederen naar de EEG (kolom Y 41 : Exp CEE),
- uitvoer van goederen naar derde landen (kolom Y 42 : Exp PT).

1) De invoer

a) Verdeling van de invoer

Tabel 25 geeft voor de tien afdelingen de invoer tegen prijzen af-douane d.w.z. inclusief de belastingen op invoer.

De totale invoer bedraagt 9 065,2 Mln R.E. en bestaat voor 4 373,8 Mln R.E. uit invoer uit EEG-landen (48,2 %) en 4 691,4 Mln R.E. uit invoer uit derde landen (51,8 %).

Coûts de distribution sur les biens de capital fixe

	Évaluation prix départ-usine/ départ-douane	Coûts de distribution		Évaluation prix d'acquisition
	Mio U.C.	Mio U.C.	En % de la valeur départ-usine/ départ-douane	Mio U.C.
Bâtiment et génie civil	2 584,3	—	—	2 584,3
Industries transformatrices de métaux, mécanique de précision	1 815,3	188,5	10,4	2 003,8
Autres branches	317,2	— 188,5	—	128,7
TOTAL	4 716,8	0	—	4 716,8

Les coûts de distribution sur les biens d'équipement, produits par les branches industrielles de transformation de métaux et de mécanique de précision, représentent 10 % de la valeur de ces produits aux prix départ-usine/départ-douane.

D. Le commerce extérieur

Dans le tableau Entrées-Sorties, les flux d'échanges de biens et services avec l'extérieur sont repris dans une matrice complète pour les importations et dans un vecteur pour les exportations, situé dans les emplois finals.

Les données concernant le commerce extérieur sont ventilées en deux parties selon leur provenance ou destination géographique :

- Importations en provenance de la CEE,
- Importations en provenance des pays tiers,
- Exportations vers les pays de la CEE,
- Exportations vers les pays tiers.

Cependant, dans le tableau néerlandais les exportations aux prix départ-usine/départ-douane ne sont pas ventilées par destination. Pour les exportations aux prix d'acquisition, le total des exportations a été ventilé en trois :

- exportations des services (colonne Y 39 Tr Exp.),
- exportations de biens vers les pays de la CEE (colonne Y 41 : exp. CEE),
- exportations de biens vers les pays tiers (colonne Y 42 : exp. PT).

1. Les importations

a) Ventilation des importations

Le tableau 25 résume pour les dix divisions les importations évaluées aux prix départ-douane, c'est-à-dire avec les impôts liés à l'importation.

Le total des importations de 9 065,2 Mio d'U.C. se subdivise en 4 373,8 Mio d'U.C. d'importations en provenance de la CEE (48,2 %) et en 4 691,4 Mio d'U.C. d'importations en provenance des pays tiers (51,8 %).

TABEL 25

De invoer per afdeling ten opzichte van het totaal, prijs af-douane (in Mln R.E. en in %)

Afdelingen		Invoer uit EEG-landen	Invoer uit derde landen	Totaal der invoer
		Mln R.E.	Mln R.E.	Mln R.E.
0	Produkten van de landbouw, jacht, bosbouw en visserij	138,3	844,7	983,2
1	Energie en water	240,9	668,5	909,5
2	Produkten van de winning en verwerking van niet-energetische mineralen en afgeleide produkten; chemische produkten	1 022,9	532,9	1 555,9
3	Produkten van de metaalverwerkende industrie, precisie-instrumenten	1 803,9	794,4	2 598,4
4	Overige industriële produkten	1 109,9	981,0	2 091,1
5	Bouwnijverheid, wegen- en waterbouw	—	—	—
	INDUSTRIËLE PRODUKTEN (afd. 1 t/m 5)	4 177,6	2 976,8	7 154,9
6	Handel, horeca, reparaties	16,3	5,0	21,3
7	Transport en communicatie	—	—	—
8	Banken, verzekeringen, diensten aan bedrijven, verhuur	—	—	—
9	Overige diensten	41,1	864,9	906,1
	DIENSTEN (afd. 6 t/m 9)	57,4	869,9	927,4
	TOTAAL	4 373,8	4 691,4	9 065,2

Indien de afdelingen worden samengenomen tot landbouwprodukten, industriële produkten en diensten, blijkt dat de invoer uit EEG-landen voor 95,5 % uit industriële produkten bestaat en slechts van 3,2 % uit landbouwprodukten, daarentegen bestaat de invoer uit derde landen voor 18 % uit landbouwprodukten en voor 63,5 % uit industriële produkten. Wat betreft de diensten is het aandeel tamelijk hoog voor de invoer uit derde landen (18,5 %).

b) De branches met de hoogste invoer

Zes branches vertegenwoordigen alleen bijna 50 % van de totale invoerwaarde :

010	- Produkten van de landbouw, bosbouw en jacht	10,6 %
320*	- Landbouw- en industriële machines, spoorwegmateriaal, vliegtuigen	8,9 %
130*	- Ruwe olie, geraffineerde olieprodukten, niet-metaalhoudende mineralen	8,5 %
340	- Elektrotechnische produkten	7,4 %
252*	- Chemische produkten, plastic produkten	7,3 %
350	- Automobielen, motoren, enz.	6,3 %
	Totaal	49,0 %

TABLEAU 25

Ventilation des importations par division aux prix départ-douane (en Mio d'U.C. et en %)

Importations de produits en provenance de la CEE	Importations de produits en provenance des pays tiers	Total des importations		Divisions
%	%	%		
3,2	18,0	10,8	Produits de l'agriculture, de la chasse, de la sylviculture et de la pêche	0
5,5	14,2	10,0	Produits énergétiques et eau	1
23,4	11,4	17,2	Produits de l'extraction et de la transformation de minéraux non énergétiques et produits dérivés, produits de l'industrie chimique	2
41,2	16,9	28,7	Produits des industries transformatrices de métaux, mécanique de précision	3
25,4	20,9	23,1	Autres produits des industries manufacturières	4
—	—	—	Bâtiment et génie civil	5
95,5	63,5	78,9	PRODUITS INDUSTRIELS (1 à 5)	
0,4	0,1	0,2	Services de commerce, de restauration et d'hébergement; réparations	6
—	—	—	Services de transport et de communication	7
—	—	—	Services des institutions de crédit, d'assurances, services fournis aux entreprises, location	8
0,9	18,4	10,0	Autres services	9
1,3	18,5	10,2	SERVICES (6 à 9)	
100	100	100	TOTAL	

Le regroupement des branches en produits de l'agriculture, produits industriels et services montre que les importations en provenance de la CEE sont constituées pour 95,5 % de produits industriels, contre 3,2 % de produits agricoles. Par contre, celles en provenance des pays tiers contiennent 18,0 % de produits agricoles et 63,5 % de produits industriels.

En ce qui concerne les services, la part dans les importations en provenance des pays tiers est assez élevée (18,5 %).

b) Les principales branches importatrices

Six branches représentent à elles seules, 50 % des importations totales :

010	- Produits de l'agriculture, de la chasse et de la sylviculture	10,6 %
320*	- Machines agricoles et industrielles, matériel ferroviaire, construction aéronautique	8,9 %
130*	- Pétrole brut et raffiné et minéraux non métalliques	8,5 %
340	- Matériel et fournitures électriques	7,4 %
252*	- Produits chimiques, produits en matières plastiques	7,3 %
350	- Véhicules et moteurs automobiles	6,3 %
	Total	49,0 %

De overige 67 branches hebben elk een aandeel kleiner dan 5 % en 56 daarvan kleiner dan 1 % of nul.

c) *Het aandeel der invoer in de verschillende grootheden*

Indien de invoer naar bestemming wordt gerangschikt, blijkt dat ongeveer 70 % naar de intermediaire outputs gaat, 12 % naar de bruto-investeringen, ongeveer 15 % naar het gezinsverbruik en 2 % wordt uitgevoerd.

TABEL 26

Invoer naar bestemming

	Mln R.E.	In % van de waarde van de grootheid	In % van de totale invoer
Intermediaire output	6 256,4	34,2	69,0
Gezinsverbruik	1 371,3	12,5	15,1
Bruto investeringen in vaste activa	1 087,0	23,0	12,0
Voorraadvorming	165,2	46,3	1,8
Uitvoer	185,3	2,3	2,0
TOTALE INVOER	9 065,2	20,0	100,0

2) *De uitvoer*

a) *Verdeling van de uitvoer*

Tabel 27 geeft de uitvoer gesplitst naar de tien afdelingen. Een verdeling naar de drie hoofd-

groepen laat zien dat 7,6 % van de uitvoer bestaat uit landbouwprodukten, 67,1 % uit industriële produktie en 25,2 % uit diensten; het aandeel der uitvoer in de totale bestedingen is 17,8 %.

Les 67 branches restantes ont une part relative inférieure à 5 %, dont 56 inférieure à 1 % ou nulle.

c) *La part des importations dans divers agrégats*

Si l'on reclasse les importations par destination, on voit que environ 70 % sont utilisées dans les emplois intermédiaires, 12 % dans la formation brute de capital fixe, 15 % dans la consommation finale des ménages et 2 % sont exportés.

TABLEAU 26

Les importations par destination

	Mio U.C.	En % de la valeur de l'agrégat	En % du total des importations
Sorties intermédiaires	6 256,4	34,2	69,0
Consommation finale des ménages	1 371,3	12,5	15,1
Formation brute de capital fixe	1 087,0	23,0	12,0
Variation des stocks	165,2	46,3	1,8
Exportations	185,3	2,3	2,0
TOTAL DES IMPORTATIONS	9 065,2	20,0	100,0

2) *Les exportations*

a) *Ventilation des exportations*

Le tableau 27 reprend pour le total des exportations, la ventilation en dix divisions.

En ce qui concerne la ventilation en trois grands

regroupements de branches on remarque que 7,6 % des exportations sont constitués par des produits agricoles, 67,1 % par des produits industriels et 25,2 % par des services.

La part des exportations dans le total des emplois est de 17,8 %.

TABEL 27

Uitvoer per afdeling (in Mln R.E. en in %)

Afdelingen		Totale uitvoer van goederen en diensten	Aandeel in het totaal in %
		Mln R.E.	%
0	Produkten van de landbouw, jacht, bosbouw en visserij	619,3	7,6
1	Energie en water	531,0	6,6
2	Produkten van de winning en verwerking van niet-energetische mineralen en afgeleide produkten; chemische produkten	1 146,4	14,2
3	Produkten van de metaalverwerkende industrie, precisie-instrumenten	1 780,3	22,0
4	Overige industriële produkten	1 949,6	24,1
5	Bouwnijverheid, wegen- en waterbouw	29,8	0,4
	INDUSTRIËLE PRODUKTEN (afd. 1 t/m 5)	5 437,1	67,1
6	Handel, horeca, reparaties	705,2	8,7
7	Transport en communicatie	1 134,0	14,0
8	Banken, verzekeringen, diensten aan bedrijven, verhuur	14,7	0,2
9	Overige diensten	187,2	2,3
	DIENSTEN (afd. 6 t/m 9)	2 041,1	25,2
	TOTAAL	8 097,5	100

b) De belangrijkste exporterende branches

De acht navolgende branches nemen 60 % van de uitvoer voor hun rekening :

	% in het totaal	% in de produktiewaarde der branche			
			740	- Zeescheepvaart en kustvaart	8,4 99,0
			010	- Produkten van de landbouw, bosbouw en jacht	7,7 23,9
			640	- Handel	6,7 15,8
			320*	- Landbouw- en industriële machines, spoorwagemateriaal, vliegtuigen	5,2 49,2
340	- Elektrotechnische produkten	10,5 63,8	130*	- Ruwe olie, geraffineerde olieprodukten, niet-metaalhoudende mineralen	5,1 38,9
252*	- Chemische produkten, plastic produkten	9,3 48,1	412	- Vlees en vleeswaren	4,0 39,1

Ventilation des exportations par division (en Mio d'U.C. et en %)

Divisions		Exportations totales des biens et services	% dans le total des exportations
		Mio U.C.	%
0	Produits de l'agriculture, de la chasse, de la sylviculture et de la pêche	619,3	7,6
1	Produits énergétiques et eau	531,0	6,6
2	Produits de l'extraction et de la transformation de minéraux non énergétiques et produits dérivés, produits de l'industrie chimique	1 146,4	14,2
3	Produits des industries transformatrices de métaux, mécanique de précision	1 780,3	22,0
4	Autres produits des industries manufacturières	1 949,6	24,1
5	Bâtiment et génie civil	29,8	0,4
	PRODUITS INDUSTRIELS (1 à 5)	5 437,1	67,1
6	Services de commerce, de restauration et d'hébergement; réparations	705,2	8,7
7	Services de transport et de communication	1 134,0	14,0
8	Services des institutions de crédit, d'assurances, services fournis aux entreprises	14,7	0,2
9	Autres services	187,2	2,3
	SERVICES (6 à 9)	2 041,1	25,2
	TOTAL	8 097,5	100

b) Les principales branches exportatrices

Les huit branches suivantes représentent 60 % des exportations :

	% dans le total des exportations	% dans la production de la branche			
740			- Transports maritimes et par cabotage	8,4	99,0
010			- Produits de l'agriculture, de la chasse et de la sylviculture	7,7	23,9
640			- Services du commerce	6,7	15,8
320*			- Machines agricoles et industrielles, matériel ferroviaire, construction aéronautique	5,2	49,2
340	10,5	63,8	- Pétrole brut et gaz naturel	5,1	38,9
252*	9,3	48,1	- Viandes, préparation de viande, produits liés	4,0	39,1

De overige 65 branches hebben elk een aandeel kleiner dan 4 % en 52 daarvan kleiner dan 1 % of nul.

3) *De buitenlandse handel
van goederen en diensten*

In *grafiek III* is het aandeel van de invoer in de totale middelen van de uitvoer in de totale be-

stedingen per branche opgenomen. De volgorde der branches is die der NACE-CLIO 1965. Deze grafiek geeft een samenvatting van de buitenlandse handel van goederen en diensten tussen Nederland en de overige landen. De percentages voor elke branche zijn direct vergelijkbaar, omdat in de input-output tabel de middelen gelijk zijn aan de bestedingen.

Les 65 branches ont une part relative inférieure à 4 % dont 52 inférieure à 1 % ou nulle.

3) *Les échanges extérieurs
de biens et de services*

Le *graphique III* donne, dans l'ordre des branches NACE-CLIO 1965, la part des importations dans le total des ressources et la part des exportations

dans le total des emplois de chaque branche. Il donne, ainsi, une vue d'ensemble des échanges de biens et de services entre les Pays-Bas et le reste du monde. Les pourcentages pour chaque branche sont directement comparables puisque, à ce niveau, le tableau Entrées-Sorties réalise l'équilibre ressources-emplois.

GRAFIEK III
NEDERLAND 1965



GRAPHIQUE III
PAYS-BAS 1965

Buitenlandse handel per branche
Commerce extérieur par branche

INVOERAANDEEL IN DE
TOTALE MIDDELEN
PART DES IMPORTATIONS
DANS LE TOTAL DES RESSOURCES

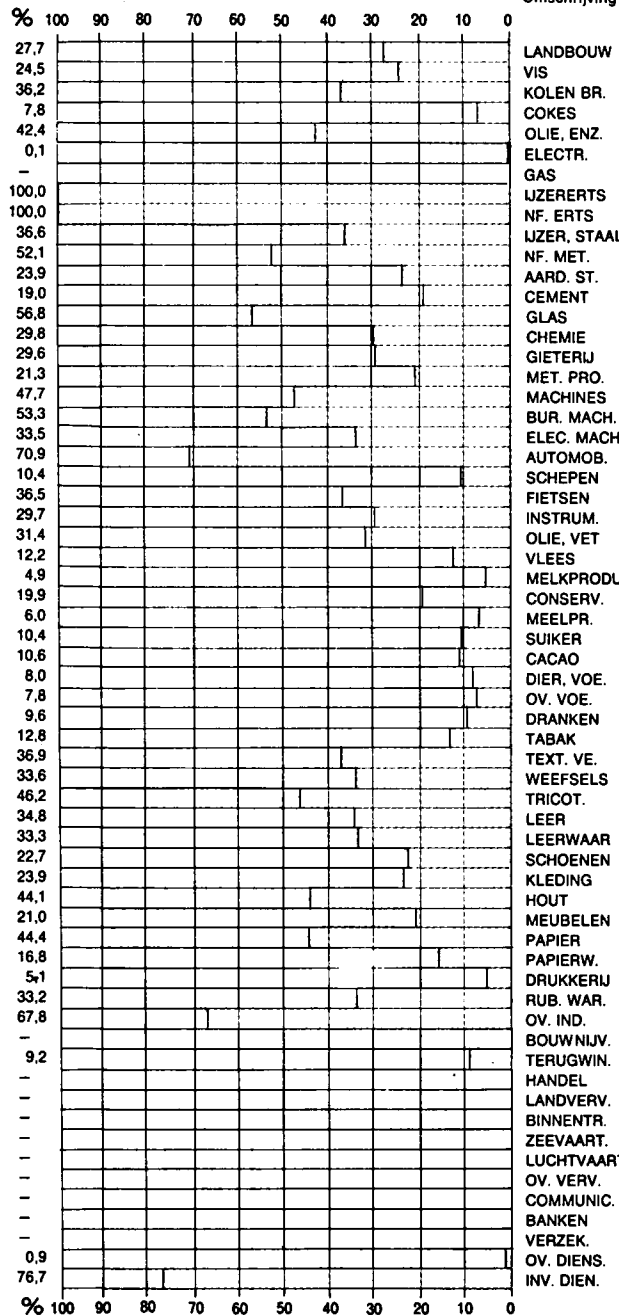

UITVOERAANDEEL IN DE
TOTALE BESTEDINGEN
PART DES EXPORTATIONS
DANS LE TOTAL DES EMPLOIS

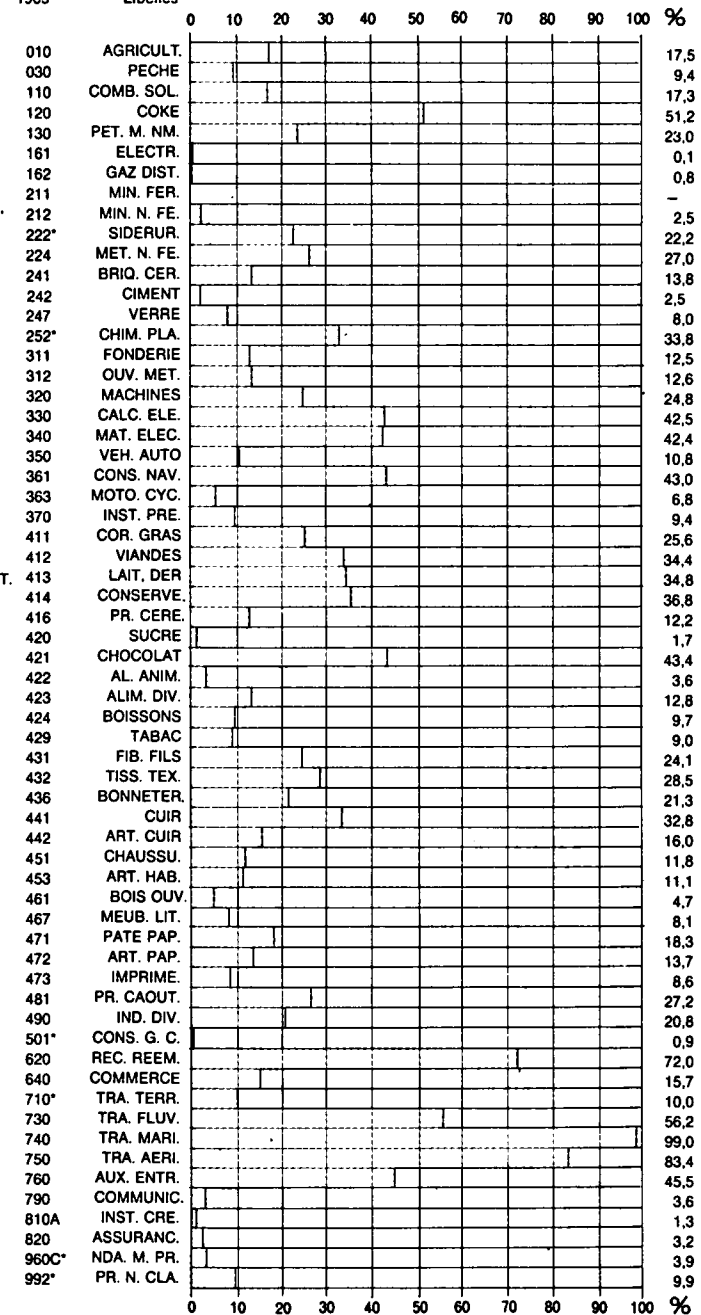

De branches : 163, 660, 671, 672, 810 B, 850, 930 A, 930 C, 950 C*, 960 A*, 990 D, 991 hebben geen buitenlandse handel
(Les branches : 163, 660, 671, 672, 810B, 850, 930A, 930C, 950C*, 960A*, 990D, 991 n'ont pas de commerce extérieur)

IV. Weergave der gepubliceerde tabellen

De tabellen die in het tweede deel zijn opgenomen betreffen enerzijds tabellen in absolute waarden en anderzijds tabellen met coëfficiënten.

De eigenlijke input-output tabel is samengesteld uit :

- de tabel der intermediaire leveringen (prijs af-producent/af-douane);
- de tabel der finale bestedingen en het totaal der bestedingen (prijs af-producent/af-douane);
- de tabel der primaire inputs, der middelen en het totaal der middelen (prijs af-producent af-douane).

Tevens is de tabel der finale bestedingen tegen aankooprijzen opgenomen.

De absolute waarden der input-output tabel, die door het CBS in Mln gulden is gegeven zijn omgerekend in miljoenen rekeneenheden ⁽¹⁾. De tabel bevat 73 branches, waarvan 19 branches onderverdeeld zijn in 48 subbranches. Voor elke regel van de branches of subbranches zijn de gegevens onderverdeeld naar herkomst :

T	totaal
N	binnenlandse produktie
C	invoer uit EEG
P	invoer uit derde landen

De tabellen met coëfficiënten zijn in pro mille uitgedrukt zonder decimaal. Het betreft :

- verticale coëfficiënten der intermediaire inputs en der primaire inputs ten opzichte van de werkelijke produktie (prijs af-producent/af-douane);
- verticale coëfficiënten der finale bestedingen ten opzichte van het totaal (prijs af-producent af-douane);
- horizontale coëfficiënten der intermediaire outputs en der finale bestedingen ten opzichte van het totaal der bestedingen - regel „totaal” (prijs af-producent/af-douane);

- horizontale coëfficiënten der primaire inputs en de middelen per branche ten opzichte van het totaal (prijs af-producent/af-douane).

De omvang van de input-output tabellen 1965 heeft het BSEG ertoe gebracht af te zien van de publikatie van de tabel op één bladzijde zoals dat voor de tabel van 1965 is gebeurd. De tabellen van 1965, en de berekende coëfficiënten zijn gepubliceerd in de vorm van copieën van „computer listings” en het is derhalve noodzakelijk de wijze van weergave nader toe te lichten.

Ten einde voorts de computerverbereiding niet al te zeer te verzwaren en bovendien de gebruikte ruimte te beperken zijn zowel de volledige als de verkorte omschrijvingen slechts in het Frans aangegeven. Om aan alle lezers het gebruik der tabellen mogelijk te maken zijn er uitvouwbare bladzijden toegevoegd aan het begin der publikatie. Op deze bladzijden zijn, op grond van de codes en nummers, de titels en omschrijvingen in de vier talen der Gemeenschap aangegeven.

Tabel der intermediaire leveringen (prijs af-producent/af-douane)

De tabel der intermediaire leveringen valt uiteen in 56 blokken, dus 56 bladzijden die per groepen van regels zijn gerangschikt.

De „outputs” der eerste 19 branches of subbranches naar alle andere branches zijn in een eerste reeks van 8 bladzijden opgenomen; de outputs van de volgende 20 branches of subbranches zijn op de volgende 8 bladzijden opgenomen enzovoort.

Het volgende schema maakt het mogelijk de gegevens betreffende een bepaalde branche te bepalen in de tabellen van het tweede deel.

⁽¹⁾ 1 rekeneenheid (R.E.) = 3,62 gulden.

IV. Présentation des tableaux publiés

Les tableaux publiés dans la seconde partie sont, d'une part, des tableaux en valeurs absolues, et, d'autre part, des tableaux de coefficients.

Le tableau Entrées-Sorties proprement dit se compose :

- du tableau des échanges intermédiaires (prix départ-usine/départ-douane);
- du tableau des emplois finals et du total des emplois (prix départ-usine/départ-douane);
- du tableau des entrées primaires, des ressources et du total des ressources (prix départ-usine/départ-douane).

Il est accompagné du tableau des emplois finals aux prix d'acquisition.

Les valeurs absolues du tableau Entrées-Sorties, fournies par le CBS en millions de florins, ont été converties en millions d'unités de compte ⁽¹⁾. Le tableau comporte 73 branches dont 19 branches sont subdivisées en 48 sous-branches. Pour chaque ligne de branche, ou de sous-branche, les données sont ventilées selon leur origine :

T = total

N = production intérieure

C = importations en provenance de la CEE

P = importations en provenance des pays tiers.

Les tableaux de coefficients sont calculés en « pour mille », sans décimale. Il s'agit de :

- coefficients verticaux des entrées intermédiaires et des entrées primaires par rapport à la valeur de la production effective (prix départ-usine/départ-douane);
- coefficients verticaux des emplois finals par rapport au total (prix départ-usine/départ-douane);

— coefficients horizontaux des sorties intermédiaires et des emplois finals par rapport au total des emplois — sous-ligne « Total » (prix départ-usine/départ-douane);

— coefficients horizontaux des entrées primaires et ressources de chaque branche par rapport au total (prix départ-usine/départ-douane).

La dimension des tableaux Entrées-Sorties 1965 a contraint l'OSCE à renoncer à la publication du tableau sur une feuille unique du modèle utilisé pour la publication du tableau 1959. Les tableaux pour 1965, ainsi que les coefficients calculés, sont publiés sous forme de copies de listes mécanographiques dont il est nécessaire d'expliquer l'ordonnement.

Par ailleurs, afin de ne pas alourdir les travaux sur ordinateur et de réduire l'espace utilisé, les tableaux de tous les pays ne comportent que des libellés complets ou abrégés en français. Cependant, pour permettre à tous les lecteurs de consulter les tableaux, des pages dépliantes ont été introduites en début de volume. Ces pages permettent, à partir des codes ou numéros, de lire les titres et libellés dans les quatre langues de la Communauté.

Tableau des échanges intermédiaires (prix départ-usine/départ-douane)

Le tableau des échanges intermédiaires se compose de 56 « blocs », c'est-à-dire de 56 pages, rangés par groupes de lignes.

Les « sorties » des 19 premières branches ou sous-branches vers toutes les autres branches sont rangées dans une première série de 8 pages; les « sorties » des 20 branches ou sous-branches suivantes sur les 8 pages suivantes et ainsi de suite.

Le schéma suivant permet de retrouver les données concernant une branche déterminée dans les tableaux de la seconde partie du volume.

⁽¹⁾ 1 unité de compte (U.C.) = 3,62 florins.

Regels	Kolommen							
	010 - 212	222* - 340	350 - 421	422 - 461	467 - 660	671 - 810B	820 - 990D	991* - 9999
010.0 - 163.0	1*	2*	3*	4*	5*	6*	7*	8*
211.0 - 311.0	9*	10*	11*	12*	13*	14*	15*	16*
312.0 - 413.0	17*	18*	19*	20*	21*	22*	23*	24*
413.1 - 442.0	25*	26*	27*	28*	29*	30*	31*	32*
451.0 - 660.0	33*	34*	35*	36*	37*	38*	39*	40*
671.0 - 930 C	41*	42*	43*	44*	45*	46*	47*	48*
950 A - 999.9	49*	50*	51*	52*	53*	54*	55*	56*

Tabel der finale bestedingen en het totaal der bestedingen

De tabel der finale bestedingen is gepubliceerd tegen prijzen af-producent/af-douane en tegen aankooprijzen. Slechts de tabel der finale bestedingen tegen prijzen af-producent/af-douane is in de input-output tabel geïntegreerd en bevat de

kolom „totaal der bestedingen” die gelijk is aan de regel „totaal der middelen” van de tabel der primaire inputs en middelen.

De tabellen der finale bestedingen zijn elk in een reeks van 7 bladzijden weergegeven die elk groepen van 20 regels bevatten.

Prijs af-producent/af-douane	
Regels	Kolommen : Totaal - E 99
010.0 - 163.0	57*
211.0 - 311.0	58*
312.0 - 413.0	59*
413.1 - 442.0	60*
451.0 - 660.0	61*
671.0 - 930 C	62*
950 A - 999.9	63*

Aankooprijzen	
Regels	Kolommen : Y 01 - Y 99
010.0 - 163.0	65*
211.0 - 311.0	66*
312.0 - 413.0	67*
413.1 - 442.0	68*
451.0 - 660.0	69*
671.0 - 930 C	70*
950 A - 999.9	71*

Tabel der primaire inputs, der middelen en het totaal der middelen (prijs af-producent/af-douane)

De tabel der primaire inputs, der middelen en het totaal der middelen is weergegeven op een reeks van 8 bladzijden die ieder een groep van 12 kolommen bevatten.

Regels	Kolommen							
	010 - 212	222* à 340	350 à 421	422 à 461	467 à 660	671 à 810B	820 à 990D	991* - 9999
Totaal R 98	73*	74*	75*	76*	77*	78*	79*	80*

Lignes \ Colonne	Colonne							
	010 à 212	222* à 340	350 à 421	422 à 461	467 à 660	671 à 810B	820 à 990D	991* à 9999
010.0 à 163.0	1*	2*	3*	4*	5*	6*	7*	8*
211.0 à 311.0	9*	10*	11*	12*	13*	14*	15*	16*
312.0 à 413.0	17*	18*	19*	20*	21*	22*	23*	24*
413.1 à 442.0	25*	26*	27*	28*	29*	30*	31*	32*
451.0 à 660.0	33*	34*	35*	36*	37*	38*	39*	40*
671.0 à 930 C	41*	42*	43*	44*	45*	46*	47*	48*
950 A à 999.9	49*	50*	51*	52*	53*	54*	55*	56*

Tableau des emplois finals et du total des emplois

Le tableau des emplois finals est publié à deux évaluations : aux prix départ-usine/départ-douane et aux prix d'acquisition. Seul le tableau des emplois finals aux prix départ-usine/départ-douane est intégré dans le tableau Entrées-Sorties et

contient la colonne « Total des emplois » qui est identique à la ligne « Total des ressources » du tableau des entrées primaires et ressources.

Les tableaux emplois finals se présentent chacun sur une série de 7 pages qui comprennent chacune des groupes d'environ 20 lignes.

Prix départ-usine/départ-douane	
Lignes	Colonnes : Total à E 99
010.0 à 163.0	57*
211.0 à 311.0	58*
312.0 à 413.0	59*
413.1 à 442.0	60*
451.0 à 660.0	61*
671.0 à 930 C	62*
950 A à 999.9	63*

Prix d'acquisition	
Lignes	Colonnes : Y 01 à Y 89
010.0 à 163.0	65*
211.0 à 311.0	66*
312.0 à 413.0	67*
413.1 à 442.0	68*
451.0 à 660.0	69*
671.0 à 930 C	70*
950 A à 999.9	71*

Tableau des entrées primaires, des ressources et du total des ressources (Prix départ-usine/départ-douane)

Le tableau des entrées primaires et ressources et du total des ressources est présenté sur une série de 8 pages comprenant chacune un groupe de 12 colonnes.

Lignes \ Colonne	Colonne							
	010 à 212	222* à 340	350 à 421	422 à 461	467 à 660	671 à 810B	820 à 990D	991* à 9999
Total à R 98	73*	74*	75*	76*	77*	78*	79*	80*

Verticale coëfficiënten der intermediaire inputs en der primaire inputs ten opzichte van de werkelijke productie ⁽¹⁾ (prijs af-producent/af-douane)

In tegenstelling tot de tabel in absolute waarden zijn de verticale coëfficiënten der intermediaire en primaire inputs per groepen van kolommen gerangschikt van de eerste tot en met de laatste

regel met inbegrip van de regels betreffende de primaire inputs ten opzichte van de waarde der werkelijke productie.

Zodoende zijn de verticale coëfficiënten der eerste 20 branches in een eerste reeks van 8 bladzijden opgenomen, de volgende 20 branches in een tweede reeks van 8 bladzijden, enzovoort.

	Regels	Kolommen	010 - 311	312 - 429	431 - 660	671 - 950A	950C* - 9999
Coëfficiënt A 22	010.0 - 163.0		81*	89*	97*	105*	113*
	211.0 - 311.0		82*	90*	98*	106*	114*
	312.0 - 413.0		83*	91*	99*	107*	115*
	413.1 - 442.0		84*	92*	100*	108*	116*
	451.0 - 660.0		85*	93*	101*	109*	117*
	671.0 - 930 C		86*	94*	102*	110*	118*
	950 A - 999.9		87*	95*	103*	111*	119*
Coëfficiënt A 60	S 01 - W 49		88*	96*	104*	112*	120*

Coëfficiënt A 35	
Regels	Kolommen
	Y 01 tot E 99
010.0 - 163.0	121*
211.0 - 311.0	122*
312.0 - 413.0	123*
413.1 - 442.0	124*
451.0 - 660.0	125*
671.0 - 930 C	126*
950 A - 999.9	127*

Verticale coëfficiënten der finale bestedingen ten opzichte van het totaal ⁽¹⁾ (prijs af-producent af-douane)

De verticale coëfficiënten der finale bestedingen zijn opgenomen in een reeks van 6 bladzijden.

⁽¹⁾ De methode van berekening en de betekenis der coëfficiënten zijn uiteengezet in hoofdstuk VI van de publikatie *Méthodologie communautaire des tableaux Entrées-Sorties 1965*, bijzondere reeks nr. 1, 1970, BSEG.

Coefficients verticaux des entrées intermédiaires et des entrées primaires par rapport à la valeur de la production effective ⁽¹⁾ (Prix départ-usine/départ-douane).

Contrairement au tableau des flux en valeurs absolues, les coefficients verticaux des entrées intermédiaires et primaires sont rangés par groupes de

colonnes de la première à la dernière ligne y compris les lignes de coefficients des entrées primaires par rapport à la valeur de la production effective.

Ainsi, les coefficients verticaux des 20 premières branches sont groupés dans une première série de 8 pages, les 20 branches suivantes dans une seconde série de 8 pages et ainsi de suite.

	Colonnes					
	Lignes	010 à 311	312 à 429	431 à 660	671 à 950A	950C* à 9999
Coefficient A 22	010.0 à 163.0	81*	89*	97*	105*	113*
	211.0 à 311.0	82*	90*	98*	106*	114*
	312.0 à 413.0	83*	91*	99*	107*	115*
	413.1 à 442.0	84*	92*	100*	108*	116*
	451.0 à 660.0	85*	93*	101*	109*	117*
	671.0 à 930 C	86*	94*	102*	110*	118*
	950 A à 999.9	87*	95*	103*	111*	119*
Coefficient A 60	S 01 à W 49	88*	96*	104*	112*	120*

Coefficient A 35	
Colonnes	Y 01 à E 99
Lignes	
010.0 à 163.0	121*
211.0 à 311.0	122*
312.0 à 413.0	123*
413.1 à 442.0	124*
451.0 à 660.0	125*
671.0 à 930 C	126*
950 A à 999.9	127*

Coefficients verticaux des emplois finals par rapport au total (Prix départ-usine/départ-douane) ⁽¹⁾

Les coefficients verticaux des emplois finals par rapport au total apparaissent dans une série de 6 pages.

⁽¹⁾ La méthode de calcul et la signification des coefficients sont exposées dans le chapitre VI du volume « Méthodologie communautaire des tableaux Entrées-Sorties 1965 », Série spéciale 1, 1970, OSCE.

Horizontale coëfficiënten der intermediaire outputs en der finale bestedingen ten opzichte van het totaal der bestedingen - Subrij „Totaal” (prijs af-producent/af-douane)

der finale bestedingen is gelijk aan die der input-output tabel in waarde. De enige uitzondering is dat de tabel der horizontale coëfficiënten der finale bestedingen een geheel vormt met de coëfficiënten der intermediaire outputs.

De volgorde der bladzijden betreffende de horizontale coëfficiënten der intermediaire outputs en

		Coëfficiënt B 33						Coëff. B 97
		Kolommen						Y 01 - E 99
Regels			010 - 311	312 - 429	431 - 660	671 - 950A	950C* - 9999	
010.0	163.0		129*	130*	131*	132*	133*	134*
211.0	311.0		135*	136*	137*	138*	139*	140*
312.0	413.0		141*	142*	143*	144*	145*	146*
413.1	442.0		147*	148*	149*	150*	151*	152*
451.0	660.0		153*	154*	155*	156*	157*	158*
671.0	930 C		159*	160*	161*	162*	163*	164*
950 A	999.9		165*	166*	167*	168*	169*	170*

Horizontale coëfficiënten der primaire inputs en der middelen per branche ten opzichte van het totaal ⁽¹⁾ (prijs af-producent/af-douane)

Deze horizontale coëfficiënten per branche zijn weergegeven in een reeks van 5 bladzijden.

		Coëfficiënt B 110					
		Kolommen					
Regels			010 - 311	312 - 429	431 - 660	671 - 950A	950C* - 9999
S 01 - R 98			171*	172*	173*	174*	175*

(1) Zie noot (1) blz. 94.

Coefficients horizontaux des sorties intermédiaires et des emplois finals par rapport au total des emplois - Sous-ligne « Total » (1) (Prix départ-usine/départ-douane)

logue à celle du tableau Entrées-Sorties en valeurs absolues. La seule exception est que le tableau des coefficients horizontaux des emplois finals est intégré dans le groupe de lignes correspondant au tableau des coefficients horizontaux des sorties intermédiaires.

La suite des pages du tableau des coefficients horizontaux des sorties intermédiaires et des emplois finals par rapport au total des emplois est ana-

Coefficient B 33						Coeff. B 97
Colonne	010 à 311	312 à 429	431 à 660	671 à 950A	950C* à 9999	Y 01 à E 99
Lignes						
010.0 à 163.0	129*	130*	131*	132*	133*	134*
211.0 à 311.0	135*	136*	137*	138*	139*	140*
312.0 à 413.0	141*	142*	143*	144*	145*	146*
413.1 à 442.0	147*	148*	149*	150*	151*	152*
451.0 à 660.0	153*	154*	155*	156*	157*	158*
671.0 à 930 C	159*	160*	161*	162*	163*	164*
950 A à 999.9	165*	166*	167*	168*	169*	170*

Coefficients horizontaux des entrées primaires et ressources de chaque branche par rapport au total (1) (Prix départ-usine/départ-douane)

Les coefficients horizontaux des entrées primaires et ressources de chaque branche par rapport au total sont présentés dans une série de 5 pages.

Coefficient B 110					
Colonne	010 à 311	312 à 429	431 à 660	671 à 950A	950C* à 9999
Lignes					
S 01 à R 98	171*	172*	173*	174*	175*

(1) Voir note (1) page 95.

N E D E R L A N D

**INPUT-OUTPUT
TABEL**

Jaar 1965

Mln. rekeneenheden

P A Y S - B A S

**TABLEAU
ENTRÉES-SORTIES**

Année 1965

Millions d'unités de compte

N E D E R L A N D

Tabel der intermediaire leveringen

PRIJS AF-PRODUCENT / AF-DOUANE

Jaar 1965

Mln. rekeneenheden

P A Y S - B A S

Tableau des échanges intermédiaires

PRIX DÉPART-USINE / DÉPART -DOUANE

Année 1965

Millions d'unités de compte

Millions d'Unités de Compte.

PRIX DEPART-USINE / DEPART-DOUANE

	010	030	110	120	130 *	161	162	163	211	212
	AGRICULT	PECHE	COMB. SOL	COKE	PET. N. M. N	ELECTR.	GAZ DIST	EAU	MIN. FER	MIN. N. FE
PRODUITS DE L'AGRICULTURE, CHASSE, SYLVICULTURE										
010.0	T N C P	208.8 188.7 4.7 7.5		3.3 2.5 0.8						
PRODUITS ANIMAUX DE L'AGRICULTURE										
010.1	T N C P	3.3 0.8 2.5								
PRODUITS VEGETAUX DE L'AGRICULTURE										
010.2	T N C P	196.7 188.1 3.6 5.0								
VIN										
010.3	T N C P									
PRODUITS AGRICOLES EXCLUSIVEMENT IMPORTES										
010.4	T N C P									
PRODUITS DE LA SYLVICULTURE										
010.5	T N C P	0.8 0.6 0.3		3.3 2.5 0.8						
PRODUITS DE LA PECHE ET DE LA PISCICULTURE										
030.0	T N C P	0.3 0.3								
HOUILLE, LIGNITE, LEURS AGGLOMERES ET BRIQUETTES										
110.0	T N C P	2.2 1.1 0.6 0.6	24.9 19.1 4.1 1.7	83.4 52.2 19.6 11.6		66.6 33.4 17.0 12.2	1.9 1.4 0.6			
HOUILLE ET LIGNITE										
110.1	T N C P	1.9 0.8 0.6	24.9 19.1 4.1 1.7	83.4 52.2 19.6 11.6		66.6 33.4 17.0 12.2	1.9 1.4 0.6			
AGGLOMERES DE HOUILLE ET DERIVES DU LIGNITE										
110.2	T N C P	0.3								
PRODUITS DE LA COKEFACTION DE LA HOUILLE										
120.0	T N C P	0.3								
PETROLE BRUT ET RAFFINE ET MINERAUX NON METALLIQUES										
130.0*	T N C P	32.6 19.9 6.6	4.7 3.0 0.8		550.6 37.8 19.1 493.6	34.3 29.3 5.0	2.2 1.9 0.3	0.6 0.6		
PETROLE BRUT ET GAZ NATUREL										
130.1*	T N C P				499.4 34.8 0.6 464.1					
PRODUITS PETROLIERS RAFFINES										
130.2*	T N C P	27.6 18.0 4.7 5.0	4.4 2.8 0.8		51.1 3.0 18.5 29.6	34.3 29.3 5.0	2.2 1.9 0.3	0.6 0.6		
PRODUITS DES CARRIERES ET DU DRAGAGE, OUVR. EN PIERRE ET ARDOISE										
130.3*	T N C P									
ENGRAIS MINERAUX BRUTS ET AUTRES MINERAUX NON METALLIQUES										
130.4*	T N C P	5.0 1.4 1.7	0.3 0.3							
ENERGIE ELECTRIQUE										
161.0	T N C P	4.1 4.1	6.4 6.4	2.8 2.8	6.1 6.1	0.6 0.6	1.1 1.1	3.9 3.9		
GAZ DISTRIBUES										
162.0	T N C P	0.3 0.3	0.3 0.3	3.9 3.9	0.3 0.3	2.2 2.2				
VAPEUR, AIR COMPRI ME, EAU PUBLIQUE										
163.0	T N C P	0.6 0.6	5.0 5.0	3.9 3.9	0.3 0.3	0.6 0.6				

Millions d'Unités de Compte.

	222 *	224	241	242	247	252 *		311	312	320 *	330	340
	SIDERUR.	MET.N.FE	BRIQ.CFR	CIMENT	VERRE	CHIM.PLA		FONDERIE	JUV.MET.	MACH.OUV	CALC.ELE	MAT.ELEC
PRODUITS DE L'AGRICULTURE, CHASSE, SYLVICULTURE												
010.0			0.3			6.9						
			0.3			0.3						
						1.4						
						5.2						
PRODUITS ANIMAUX DE L'AGRICULTURE												
010.1						0.3						
						0.3						
PRODUITS VEGETAUX DE L'AGRICULTURE												
010.2			0.3			6.4						
			0.3			0.3						
						1.4						
						5.0						
VIN												
010.3												
PRODUITS AGRICOLES EXCLUSIVEMENT IMPORTES												
010.4												
PRODUITS DE LA SYLVICULTURE												
010.5						0.3						
						0.3						
PRODUITS DE LA PECHE ET DE LA PISCICULTURE												
030.0												
HOUILLE, LIGNITE, LEURS AGGLOMERES ET BRIQUETTES												
110.0	2.5	0.8	0.8	0.5		3.6		0.8	0.6	0.3		2.3
	2.5	0.6	0.3	0.3		1.7		0.6	0.3	0.3		2.3
		0.3	0.3	0.3		1.4		0.6				
			0.3	0.3		0.6		0.3				
HOUILLE ET LIGNITE												
110.1	2.5	0.8	0.8	0.5		3.6		0.8	0.6	0.3		2.3
	2.5	0.6	0.3	0.3		1.7		0.6	0.3	0.3		2.3
		0.3	0.3	0.3		1.4		0.6				
			0.3	0.3		0.6		0.3				
AGGLOMERES DE HOUILLE ET DERIVES DU LIGNITE												
110.2												
PRODUITS DE LA COKEFACTION DE LA HOUILLE												
120.0	29.3		0.6	0.3		1.7				0.6		
	29.3		0.6	0.3		1.1				0.6		
						0.6						
PETROLE BRUT ET RAFFINE ET MINERAUX NON METALLIQUES												
130.0*	7.7	1.1	12.4	31.2	2.2	92.8		0.8	5.8	5.2	0.3	2.3
	4.4	0.8	6.1	22.7	1.4	98.3		0.6	4.4	3.9	0.3	2.3
	1.4		6.1	6.1		9.1		0.3	0.3	0.3		2.3
	1.9	0.3	2.2	2.5	0.8	25.4		0.3	1.1	1.1		2.3
PETROLE BRUT ET GAZ NATUREL												
130.1*												
PRODUITS PETROLIERS RAFFINES												
130.2*	7.7	1.1	6.6	3.9	1.7	60.2		0.6	5.8	5.2	0.3	2.3
	4.4	0.8	4.4	3.0	1.4	52.2		0.6	4.4	3.9	0.3	2.3
	1.4		1.1	0.6	0.3	4.1		0.3	0.3	0.3		2.3
	1.9	0.3	1.1	0.3	0.3	3.9		0.3	1.1	1.1		2.3
PRODUITS DES CARRIERES ET DU DRAGAGE, OUVR. EN PIERRE ET ARDOISE												
130.3*			4.1	25.4	0.6	1.4		0.3				
			1.4	19.6		0.6		0.3				
			2.2	5.2		0.8		0.3				
			0.6	0.6		0.6						
ENGRAIS MINERAUX BRUTS ET AUTRES MINERAUX NON METALLIQUES												
130.4*			1.7	1.9		31.2						
			0.3			6.1						
			0.8	0.3		4.1						
			0.6	1.7		21.0						
ENERGIE ELECTRIQUE												
161.0	8.3	1.4	3.6	3.5	2.2	30.7		0.8	6.1	4.1	0.3	7.5
	8.3	1.4	3.6	3.6	2.2	30.7			6.1	4.1	0.3	7.5
GAZ DISTRIBUES												
162.0	2.2		0.6	0.8	0.3	9.1			1.4	0.6		1.3
	2.2		0.6	0.8	0.3	9.1			1.4	0.6		1.3
VAPEUR, AIR COMPRIME, EAU PUBLIQUE												
163.0	1.1		0.3			3.3			0.3			2.3
	1.1		0.3			3.3			0.3			2.3

Millions d'Unités de Compte.

	350 VEH.AUTD	361 CONS.NAV	363 MOTD.CYC	370 INST.PRE		411 COR.GRAS	412 VIANDES	413 LAIT,DER	414 CONSERVE	416 PR.SERE.	420 SUCRE	421 CHOCOLAT
PRODUITS DE L'AGRICULTURE, CHASSE, SYLVICULTURE												
010.0	T N C P					138.3 0.6 3.0 104.7	679.3 652.2 0.3 26.8	529.0 529.0	30.1 27.6 2.2 0.3	185.2 59.1 30.0 97.0	75.3 76.3	47.0 2.3 45.7
PRODUITS ANIMAUX DE L'AGRICULTURE												
010.1	T N C P						679.3 652.2 0.3 26.8	529.0 529.0		5.2 4.1 1.1		
PRODUITS VEGETAUX DE L'AGRICULTURE												
010.2	T N C P					8.6 3.6 2.8 5.2			30.1 27.6 2.2 0.3	180.9 55.0 30.1 95.9	76.3 76.3	1.9 1.9
VIN												
010.3	T N C P											
PRODUITS AGRICOLES EXCLUSIVEMENT IMPORTES												
010.4	T N C P					99.7 0.3 99.4						43.0 2.3 44.8
PRODUITS DE LA SYLVICULTURE												
010.5	T N C P											
PRODUITS DE LA PECHE ET DE LA PISCICULTURE												
030.0	T N C P								53.3 51.4 0.3 1.7			
HOUILLE, LIGNITE, LEURS AGGLOMERES ET BRIQUETTES												
110.0	T N C P	0.3 0.3		1.7 0.8 0.3				0.6 0.3 0.3	0.3 0.3	0.3 0.3	1.1 0.3 0.3	
HOUILLE ET LIGNITE												
110.1	T N C P	0.3 0.3		1.7 0.8 0.3				0.6 0.3 0.3	0.3 0.3	0.3 0.3	0.9 0.5 0.3	
AGGLOMERES DE HOUILLE ET DERIVES DU LIGNITE												
110.2	T N C P										0.3 0.3	
PRODUITS DE LA COKEFACTION DE LA HOUILLE												
120.0	T N C P						0.6 0.3 0.3			0.3 0.3	0.3 0.3 0.3	
PETROLE BRUT ET RAFFINE ET MINERAUX NON METALLIQUES												
130.0*	T N C P	1.4 1.1 0.3	2.8 1.7 0.8	4.1 3.3 0.3 0.6		4.1 2.8 0.6 0.8	4.7 3.3 0.3 0.3	18.2 15.2 1.1 1.9	2.2 1.6 0.3	12.4 8.4 1.4 2.2	5.3 2.3 1.7 1.1	2.2 1.4 3.3 3.3
PETROLE BRUT ET GAZ NATUREL												
130.1*	T N C P											
PRODUITS PETROLIERS RAFFINES												
130.2*	T N C P	1.4 1.1 0.3	2.8 1.7 0.8	4.1 3.3 0.3 0.6		4.1 2.8 0.6 0.8	3.9 3.3 0.3 0.3	17.7 14.6 1.1 1.9	1.9 1.7 0.3	12.2 8.6 1.4 2.2	4.1 2.3 0.7 1.1	2.2 1.4 3.3 3.3
PRODUITS DES CARRIERES ET DU DRAGAGE, OUVR. EN PIERRE ET ARDOISE												
130.3*	T N C P										0.3 0.3	
ENGRAIS MINERAUX BRUTS ET AUTRES MINERAUX NON METALLIQUES												
130.4*	T N C P						0.8 0.8	0.6 0.6	0.3 0.3	0.3 0.3		
ENERGIE ELECTRIQUE												
161.0	T N C P	1.4 1.4	3.6 3.6	0.6 0.6	3.3 3.3	1.7 1.7	3.0 3.0	3.3 3.3	0.6 0.6	3.5 3.5	0.3 0.3	1.4 1.4
GAZ DISTRIBUES												
162.0	T N C P		0.3 0.3		0.3 0.3		0.3 0.3					
VAPEUR, AIR COMPRIME, FAU PUBLIQUE												
163.0	T N C P		0.3 0.3		0.3 0.3		0.3 0.3	0.8 0.8	0.3 0.3	0.6 0.6		3.3 3.3

Millions d'Unités de Comptes.

	422	423	424	429	431	432	436	441	442	451	453	451
	AL-ANIM.	ALIM-DIV	ROISSONS	TABAC	FIB.FILS	TISS.FEX	BNNETER	CUTR	ART.CUIR	CHAUSSU.	ART-1AB.	BOIS OUV
PRODUITS DE L'AGRICULTURE, CHASSE, SYLVICULTURE												
010.0	289.8	96.4	9.7	59.1	57.1	1.1					2.5	23.1
	49.7	12.2	5.0		3.6						0.8	3.5
	16.6	5.2	1.4	14.6	6.0	0.3					0.5	2.2
	223.5	82.0	3.3	44.5	58.6	0.8					1.1	18.9
PRODUITS ANIMAUX DE L'AGRICULTURE												
010.1		8.0			11.0	0.6					2.5	
					1.4						0.8	
					0.8	0.3					0.3	
					8.8	0.3					1.1	
PRODUITS VEGETAUX DE L'AGRICULTURE												
010.2	284.3	7.5	9.7	59.1	3.3	0.3						
	49.7	4.1	5.0		2.2							
	16.6	0.8	1.4	14.6								
	218.0	2.5	3.3	44.5	0.8	0.3						
VIN												
010.3												
PRODUITS AGRICOLES EXCLUSIVEMENT IMPORTES												
010.4	5.5	80.9			53.0	0.3						
					4.1							
	5.5	79.6			48.9	0.3						
PRODUITS DE LA SYLVICULTURE												
010.5												23.1
												3.5
												18.9
PRODUITS DE LA PECHE ET DE LA PISCICULTURE												
030.0	0.6											
	0.6											
HOUILLE, LIGNITE, LEURS AGGLOMERES ET BRIQUETTES												
110.0			0.3		0.6	0.6					0.3	
			0.3		0.3	0.3					0.3	
HOUILLE ET LIGNITE												
110.1			0.3		0.6	0.6					0.3	
			0.3		0.3	0.3					0.3	
AGGLOMERES DE HOUILLE ET DERIVES DU LIGNITE												
110.2												
PRODUITS DE LA COKEFACTION DE LA HOUILLE												
120.0			0.3									
			0.3									
PETROLE BRUT ET RAFFINE ET MINERAUX NON METALLIQUES												
130.0*	6.4	4.1	2.5	1.1	1.4	5.2	1.1	0.6	0.3	0.6	2.5	3.0
	4.1	3.0	2.5	1.1	0.8	3.6	1.1	0.6	0.3	0.6	2.5	3.0
	1.1	0.6			0.3	1.1						
PETROLE BRUT ET GAZ NATUREL												
130.1*												
PRODUITS PETROLIERS RAFFINES												
130.2*	6.1	4.1	2.5	1.1	1.4	5.2	1.1	0.6	0.3	0.6	2.5	3.0
	4.1	3.0	2.5	1.1	0.8	3.6	1.1	0.6	0.3	0.6	2.5	3.0
	0.8	0.6			0.3	1.1						
	1.1	0.6			0.3	1.1						
PRODUITS DES CARRIERES ET DU DRAGAGE, OUVR. EN PIERRE ET ARDOISE												
130.3*												
ENGRAIS MINERAUX BRUTS ET AUTRES MINERAUX NON METALLIQUES												
130.4*								0.3				
								0.3				
ENERGIE ELECTRIQUE												
161.0	3.3	0.8	1.7	0.6	3.0	4.1	0.6	0.6	0.3	0.6	1.4	2.3
	3.3	0.8	1.7	0.6	3.0	4.1	0.6	0.6	0.3	0.6	1.4	2.3
GAZ DISTRIBUES												
162.0					0.3	0.3					0.3	
					0.3	0.3					0.3	
VAPEUR, AIR COMPRIE, EAU PUBLIQUE												
163.0			0.6		0.3	0.6	0.3					
			0.6		0.3	0.6	0.3					

Millions d'Unités de Compte.

	467 MEUB.LIT	471 PATE PAP	472 ART.PAP.	473 IMPRIME.	481 PR.CAOUT	490 IND.DIV.	501 + CONS.G.C	620 REC.REEM	540 COMMERCE	550 MO.RE.CA
PRODUITS DE L'AGRICULTURE, CHASSE, SYLVICULTURE										
010.0	0.8 0.3 0.3	15.7 2.2 8.3				3.3 1.9 1.4	6.6 2.2 3.6 0.8			11.3
PRODUITS ANIMAUX DE L'AGRICULTURE										
010.1	0.3									4.1
PRODUITS VEGETAUX DE L'AGRICULTURE										
010.2		1.7 5.2 0.3				1.7 0.3 1.4				3.3 8.9
VIN										
010.3										
PRODUITS AGRICOLES EXCLUSIVEMENT IMPORTES										
010.4										
PRODUITS DE LA SYLVICULTURE										
010.5	0.6 0.3	8.0				1.7 1.7	6.6 2.2 3.6 0.8			
PRODUITS DE LA PECHE ET DE LA PISCICULTURE										
030.0										
HOUILLE, LIGNITE, LEURS AGGLOMERES ET BRIQUETTES										
110.0		0.8 0.6 0.3		0.3 0.3	0.3 0.3		1.9 0.6 1.4 0.6		3.3 1.7 1.4 0.9	1.4 0.3 3.5 3.5
HOUILLE ET LIGNITE										
110.1		1.7 0.8 0.6 0.3		0.3	0.3		1.9 0.6 0.8 0.6		3.3 1.7 1.4 0.9	1.4 0.3 3.5 3.5
AGGLOMERES DE HOUILLE ET DERIVES DU LIGNITE										
110.2										
PRODUITS DE LA COKEFACTION DE LA HOUILLE										
120.0							1.9 1.1 0.8			
PETROLE BRUT ET RAFFINE ET MINERAUX NON METALLIQUES										
130.0*	0.8 0.8	9.7 5.2 0.8 3.6	1.9 1.7	5.0 5.0	1.1		79.3 37.6 35.4 6.4	0.6 0.3 0.3	59.7 35.9 13.0 10.9	5.5 4.7 7.8 1.1
PETROLE BRUT ET GAZ NATUREL										
130.1*										
PRODUITS PETROLIERS RAFFINES										
130.2*	0.8 0.8	6.9 5.2 0.6 1.1	1.9 1.7	5.0 5.0	1.1		40.6 31.9 6.4 2.8	0.6 0.3 0.3	59.7 35.9 13.0 10.9	5.5 4.7 7.8 1.1
PRODUITS DES CARRIERES ET DU DRAGAGE, OUVR. EN PIERRE ET ARDOISE										
130.3*		2.8 0.3 2.5					37.0 6.1 27.6 3.3			
ENGRAIS MINERAUX BRUTS ET AUTRES MINERAUX NON METALLIQUES										
130.4*							1.7 1.4 0.3			
ENERGIE ELECTRIQUE										
161.0	0.8 0.8	2.8	1.4	3.0 3.0	1.4 1.4	0.3 0.3	10.5 10.5	0.3 0.3	22.9 22.9	11.3 11.3
GAZ DISTRIBUES										
162.0		0.3 0.3		0.3 0.3			1.9 1.9		2.5 2.5	1.4 1.4
VAPEUR, AIR COMPRIME, EAU PUBLIQUE										
163.0		0.3 0.3			0.3 0.3		0.8 0.8		2.2 2.2	0.8 0.8

Millions d'Unités de Compte.

PRIX DEPART-USINE / DEPART-DOUANE

	671 REP. AUTO	672 REP. NDA	710 * TR. TERR.	730 TRA. FLUV	740 TRA. MARI	750 TRA. AFRI	760 AUX. EYTR	790 COMMUNIC	810A INST. CRE	810B SER. BANC
PRODUITS DE L'AGRICULTURE, CHASSE, SYLVICULTURE										
010.0					3.6 0.6		0.8 0.8			
PRODUITS ANIMAUX DE L'AGRICULTURE										
010.1							0.3 0.3			
PRODUITS VEGETAUX DE L'AGRICULTURE										
010.2					3.6 0.6		0.6 0.6			
VIN										
010.3										
PRODUITS AGRICOLES EXCLUSIVEMENT IMPORTES										
010.4										
PRODUITS DE LA SYLVICULTURE										
010.5										
PRODUITS DE LA PECHE ET DE LA PISCICULTURE										
030.0										
HOUILLE, LIGNITE, LEURS AGGLOMERES ET BRIQUETTES										
110.0	1.4 0.6 0.3	0.3	0.3					0.3 0.3	0.5 0.5	
HOUILLE ET LIGNITE										
110.1	1.4 0.6 0.3	0.3	0.3					0.3 0.3	0.5 0.5	
AGGLOMERES DE HOUILLE ET DERIVES DU LIGNITE										
110.2										
PRODUITS DE LA COKEFACTION DE LA HOUILLE										
120.0								0.3 0.3	0.3 0.3	
PETROLE BRUT ET RAFFINE ET MINERAUX NON METALLIQUES										
130.0*	1.9 1.4 0.3	0.6	47.8 30.4 9.4 8.0	18.5 13.0 2.8	15.7 11.0 2.5 2.2	4.7 3.3 0.6 0.8	2.2 1.7 0.3	2.2	2.3 0.3 0.3	
PETROLE BRUT ET GAZ NATUREL										
130.1*										
PRODUITS PETROLIERS RAFFINES										
130.2*	1.9 1.4 0.3	0.6	47.8 30.4 9.4 8.0	18.5 13.0 2.8	15.7 11.0 2.5 2.2	4.7 3.3 0.6 0.8	2.2 1.7 0.3	2.2	2.3 0.3 0.3	
PRODUITS DES CARRIERES ET DU DRAGAGE, OUVR. EN PIERRE ET ARDOISE										
130.3*										
ENGRAIS MINERAUX BRUTS ET AUTRES MINERAUX NON METALLIQUES										
130.4*										
ENERGIE ELECTRIQUE										
161.0	1.7 1.7	0.8 0.8	14.6 14.6		0.3 3.3	0.6 0.6	3.0 3.0	2.8 2.8	2.5 2.5	
GAZ DISTRIBUES										
162.0	0.3 0.3		0.8 0.8				0.3 0.3	0.3 0.3	0.3 0.3	
VAPEUR, AIR COMPRI ME, EAU PUBLIQUE										
163.0			1.4 1.4				0.6 0.6	0.3 0.3	0.3 0.3	

Millions d'Unités de Compte.

PRIX DEPART-USINE / DEPART-DOUANE

	820 ASSURANC	840 LOC.MOB.	850 LOC.IMMO	930A ENS.PUB.	930B ENS.PRIV	930C ENS.MAR.	950A SAV.PUB.	950* SAV.M.PR	960A* PU3.NDA	960C* NDA.M.PR	990D SER.DDM.
PRODUITS DE L'AGRICULTURE, CHASSE, SYLVICULTURE				3.5 0.6				2.5 2.5	6.1 6.1 0.3	2.5 0.3	
010.0											
PRODUITS ANIMAUX DE L'AGRICULTURE								0.8 0.8	0.3 0.3		
010.1											
PRODUITS VEGETAUX DE L'AGRICULTURE				3.5 0.6				1.7 1.7	6.1 5.8 0.3	0.3 0.3	
010.2											
VIN											
010.3											
PRODUITS AGRICOLES EXCLUSIVEMENT IMPORTES											
010.4											
PRODUITS DE LA SYLVICULTURE											
010.5											
PRODUITS DE LA PECHE ET DE LA PISCICULTURE									0.3 0.3		
030.0											
HOUILLE, LIGNITE, LEURS AGGLOMERES ET BRIQUETTES				3.9 1.9 1.1 0.8				1.4 0.3 0.6 0.6	4.1 2.5 1.1 0.6	3.5 3.3 0.3 0.3	
110.0											
HOUILLE ET LIGNITE				3.6 1.7 1.1 0.8				1.4 0.3 0.6 0.6	3.9 2.2 1.1 0.6	3.5 3.3 0.3 0.3	
110.1											
AGGLOMERES DE HOUILLE ET DERIVES DU LIGNITE				0.3 0.3					0.3 0.3		
110.2											
PRODUITS DE LA COKEFACTION DE LA HOUILLE								0.3 0.3		0.3 0.3	
120.0											
PETROLE BRUT ET RAFFINE ET MINERAUX NON METALLIQUES				8.0 4.7 1.4 1.9		1.1		9.9 8.6 0.6 0.8	42.5 40.1 1.1 1.4	13.3 12.4 0.3 0.5	
130.0*											
PETROLE BRUT ET GAZ NATUREL											
130.1*											
PRODUITS PETROLIERS RAFFINES				8.0 4.7 1.4 1.9		1.1		9.9 8.6 0.6 0.8	41.4 39.0 1.1 1.4	13.3 12.4 0.3 0.5	
130.2*											
PRODUITS DES CARRIERES ET DU DRAGAGE, OUVR. EN PIERRE ET ARDOISE											
130.3*											
ENGRAIS MINERAUX BRUTS ET AUTRES MINERAUX NON METALLIQUES									1.1		
130.4*											
ENERGIE ELECTRIQUE				7.7 7.7		0.8 0.8		4.1 4.1	21.5 21.5	5.8 5.8	
161.0											
GAZ DISTRIBUES				0.6 0.6				0.6 0.6	6.1 6.1	1.4 1.4	
162.0											
VAPEUR, AIR COMPRIME, EAU PUBLIQUE				1.1 1.1				0.6 0.6	4.7 4.7	1.1 1.1	
163.0											

Millions d'Unités de Compte.

PRIX DEPART-USINE / DEPART-DOUANE

	991 *	992 *	9999									
	V.ADM.	PR.N.CLA	TOTAL									
PRODUITS DE L'AGRICULTURE, CHASSE, SYLVICULTURE												
010.0			2467.7									
			1646.7									
			92.0									
			729.0									
PRODUITS ANIMAUX DE L'AGRICULTURE												
010.1			1245.0									
			1201.1									
			3.0									
			40.9									
PRODUITS VEGETAUX DE L'AGRICULTURE												
010.2			891.7									
			431.8									
			75.7									
			384.3									
VIN												
010.3												
PRODUITS AGRICOLES EXCLUSIVEMENT IMPORTES												
010.4			284.5									
			6.1									
			278.5									
PRODUITS DE LA SYLVICULTURE												
010.5			46.4									
			13.8									
			7.2									
			25.4									
PRODUITS DE LA PECHE ET DE LA PISCICULTURE												
030.0		0.3	0.3									
			55.0									
			52.0									
			0.8									
			1.9									
HOUILLE, LIGNITE, LEURS AGGLOMERES ET BRIQUETTES												
110.0		1.4	1.4									
			222.4									
			130.7									
			58.6									
			33.1									
HOUILLE ET LIGNITE												
110.1		1.4	1.4									
			221.3									
			129.6									
			58.6									
			33.1									
AGGLOMERES DE HOUILLE ET DERIVES DU LIGNITE												
110.2			1.1									
			1.1									
PRODUITS DE LA COKEFACTION DE LA HOUILLE												
120.0			37.6									
			33.1									
			3.6									
			0.8									
PETROLE BRUT ET RAFFINE ET MINERAUX NON METALLIQUES												
130.0*			1218.5									
			477.0									
			377.9									
			363.6									
PETROLE BRUT ET GAZ NATUREL												
130.1*			499.4									
			34.8									
			0.6									
			464.1									
PRODUITS PETROLIERS RAFFINES												
130.2*			601.4									
			422.9									
			82.0									
			96.4									
PRODUITS DES CARRIERES ET DU DRAGAGE, OUVR. EN PIERRE ET ARDOISE												
130.3*			72.4									
			27.1									
			37.3									
			8.0									
ENGRAIS MINERAUX BRUTS ET AUTRES MINERAUX NON METALLIQUES												
130.4*			45.3									
			12.3									
			8.0									
			25.1									
ENERGIE ELECTRIQUE												
161.0			258.3									
			257.7									
			0.6									
GAZ DISTRIBUES												
162.0		5.0	5.0									
			47.2									
			47.2									
VAPEUR, AIR COMPRI ME, EAU PUBLIQUE												
163.0			35.4									
			35.4									

Millions d'Unités de Compte.

	010 AGRICULT	030 PECHE	110 COMB. SOL	120 COKE	130 * PET. M. NH	161 ELECTR.	162 GAZ DIST	163 EAU	211 MIN. FER	212 MIN. M. FE
MINERAIS DE FER										
211.0										
MINERAIS METALLIQUES NON FERREUX										
212.0										
SIDERURGIE										
222.0*	2.8 1.7 1.1				1.4					
PRODUITS CECA DES ACIERIES										
222.1										
PRODUITS LONGS ET PLATS CECA										
222.2*										
PRODUITS DU LAMINAGE A FROID, PIECES FORGEES, DIVERS NON CECA										
222.4										
FILS TREFILES ET ETIRES (NON CECA)										
222.5	2.8 1.7 1.1				3.6 3.6					
TUBES (NON CECA)										
222.6					0.8 0.8					
PRODUITS DES HAUTS-FOURNEAUX (CECA)										
222.7*										
METAUX ET PRODUITS METALLIQUES NON FERREUX										
224.0			2.2 1.7 0.6		0.3 3.3					
METAUX ET PRODUITS EN METAUX FISSILES ET FERTILES (EURATOM)										
224.1										
METAUX ET PRODUITS EN METAUX NON FERREUX ET NON FISSILES										
224.2			2.2 1.7 0.6		0.3 3.3					
TUILES, BRIQUES, CERAMIQUES ET AUTR. PROD. A BASE MINER. NON METALL.										
241.0	1.1 1.1									
CIMENT, CHAUX, PLATRE, OUVRAGES POUR LE BATIMENT EN CES MATIERES										
242.0	0.3 0.3		1.9 1.1 0.3		0.3 0.3					
VERRE ET PRODUITS EN VERRE										
247.0	4.1 2.3 0.8									
PRODUITS CHIMIQUES, PRODUITS EN MATIERES PLASTIQUES										
252.0*	114.6 90.1 16.0 8.0		7.7 3.9 1.4 1.7	5.8 5.8	49.2 26.2 11.9 11.0	2.5 1.4 0.6 0.6	0.8 0.8	4.1 2.3 0.8		
PRODUITS CHIMIQUES DE BASE ET PROD. CHIM. DESTINES A L'INDUSTRIE										
252.1*	101.9 81.8 13.0 7.2		3.4 2.8 0.6 1.1	3.0 3.0	45.6 24.6 13.8 10.2	1.4 0.6 0.3 0.6	0.6 0.6	2.5 1.1 0.8		
MATIERES SYNTHETIQUES, PRODUITS EN MATIERES PLASTIQUES										
252.2*	3.0 0.6 3.0 1.4		2.8 0.6 1.7 0.6	0.8 0.8	3.3 1.4 1.1 3.8	0.8 0.6 0.3	0.3 0.3	1.1 0.6 0.6		
PROD. CHIM. DESTINES PRINCIPALEMENT AUX MENAGES ET ADMINISTRAT.										
252.3*	7.7 7.7		0.6 0.6		0.3 0.3	0.3 0.3		0.6 0.6		
PRODUITS ET ARTICLES DE LA FONDERIE										
311.0										

Millions d'Unités de Compte.

	222 *	224	241	242	247	252 *		311	312	320 *	330	340	
	SIDERUR.	MET.N.FE	BRIQ. CER	CIMENT	VERRE	CHIM. PLA		FOUNDERIE	JUV. NET.	MAC. DIV	CALC. ELE	MAT. ELEC	
MINERAIS DE FER	35.9												
211.0	35.9 14.1 3.6 32.3												
MINERAIS METALLIQUES NON FERREUX						2.2						1.1	
212.0		77.3 2.8 74.6				2.2 0.3 1.9						1.1	
SIDERURGIE				12.4		0.6					0.3	23.4	
222.0*	326.2 277.6 38.7 9.9	0.8 0.8 0.3		12.4 12.2 0.3		0.6 3.6		3.3 2.8 0.3	158.0 83.7 65.2 9.1	61.5 19.3 36.3 5.8	0.3	23.4 3.5 13.2 1.1	
PRODUITS CECA DES ACIERIES										1.1			
222.1	188.0 16.0 3.0 4.4									1.1			
PRODUITS LONGS ET PLATS CECA				11.0					129.3	34.5	0.3	14.3	
222.2*	55.0 20.2 31.2 3.6	0.8 0.6 0.3		11.0 10.8 0.3					129.3 71.8 51.1 6.4	34.5 8.8 23.2 2.2	0.3	14.3 1.7 3.5	
PRODUITS DU LAMINAGE A FROID, PIECES FORGEES, DIVERS NON CECA									6.4	6.4			
222.4	1.1 0.8 0.3								6.4 5.0 1.4 0.3	6.4 0.5 4.4 1.4			
FILS TREFILES ET ETIRES (NON CECA)						0.6			9.9	1.4		4.7	
222.5						0.6			9.9 4.1 5.2 0.6	1.4 0.3		4.7 1.3 3.5	
TUBES (NON CECA)									10.2	16.9		1.1	
222.6	2.2 1.9 0.3								10.2 1.1 7.3 1.4	16.9 6.4 8.3 2.2		1.1 3.5	
PRODUITS DES HAUTS-FOURNEAUX (CECA)				1.4					2.2	1.4			
222.7*	101.9 98.9 1.4			1.4				3.3 2.8 0.3	2.2 0.3	1.4			
METAUX ET PRODUITS METALLIQUES NON FERREUX						6.6			7.5	45.9	12.4	74.3	
224.0	10.8 1.7 2.2 1.4	52.8 34.8 18.0				6.6 1.7 2.8 2.2		7.5 2.8 3.3 1.4	45.9 18.0 18.2 9.7	12.4 5.0 4.7 2.8	0.3	74.3 31.5 27.9 14.9	
METAUX ET PRODUITS EN METAUX FISSILES ET FERTILES (EURATOM)													
224.1													
METAUX ET PRODUITS EN METAUX NON FERREUX ET NON FISSILES						6.6			7.5	45.9	12.4	74.3	
224.2	10.8 1.7 2.2 1.4	52.8 34.8 18.0				6.6 1.7 2.8 2.2		7.5 2.8 3.3 1.4	45.9 18.0 18.2 9.7	12.4 5.0 4.7 2.8	0.3	74.3 31.5 27.9 14.9	
TUILES, BRIQUES, CERAMIQUES ET AUTR. PROD. A BASE MINER. NON METALL.						0.3				0.8		3.3	
241.0	0.8 0.8					0.3				0.8		3.3 2.8 3.5	
CIMENT, CHAUX, PLATRE, OUVRAGES POUR LE BATIMENT EN CES MATIERES						4.7				1.1		1.3	
242.0	3.6 1.9 0.8 0.8	0.8 0.6 0.3		4.6 0.3 14.6		4.7 2.5 2.2				1.1		1.3	
VERRE ET PRODUITS EN VERRE						3.6						4.7	
247.0						3.6 3.0 3.6						4.7 3.5 5.5	
PRODUITS CHIMIQUES, PRODUITS EN MATIERES PLASTIQUES						3.0			0.8	21.8	8.0	0.3	
252.0*	1.9 1.4 0.8	1.4 0.6 0.3	1.4 0.6 0.3	1.7 1.1 0.6		3.0 1.4 1.1 0.6		0.8 0.6 0.3	21.8 18.2 3.6 3.0	8.0 2.2 3.6 2.5	0.3	23.3 13.8 10.5 5.4	
PRODUITS CHIMIQUES DE BASE ET PROD. CHIM. DESTINES A L'INDUSTRIE						294.2			0.8	16.0	3.6	0.3	
252.1*	2.2 1.4 0.6 0.3	1.4 1.1 0.6 0.3	1.4 0.6 0.3	1.9 0.3 3.3		294.2 103.0 194.4 84.8		0.8 0.6 0.3	16.0 11.9 2.2	3.6 0.8 1.7 1.1	0.3	17.7 3.3 3.5 3.6	
MATIERES SYNTHETIQUES, PRODUITS EN MATIERES PLASTIQUES						103.6				5.0	3.6	0.3	
252.2*	1.4 0.8 0.6	0.3 0.3		0.6 0.3		103.6 51.9 31.2 15.5				5.0 1.7 0.8	3.6 0.6 1.4	0.3	13.3 8.8 4.8 2.2
PROD. CHIM. DESTINES PRINCIPALEMENT AUX MENAGES ET ADMINISTRAT.						42.8				0.8	0.8	1.1	
252.3*	0.6 0.6	0.6 0.6		0.6 0.6		42.8 23.8 2.5 16.6				0.8 0.8	0.8	1.1 3.5 3.5	
PRODUITS ET ARTICLES DE LA Fonderie										5.5		2.3	
311.0									5.5 4.1 1.1 0.3	21.0 16.5 3.6 0.8		2.3 3.5	

Millions d'Unités de Compte.

PRIX DEPART-USINE / DEPART-DOUANE

	350 VEH.AUTO	361 CONS.NAV	363 MOTO.CYC	370 INST. PRE	411 COR.GRAS	412 VIANDES	413 LAIT,DER	414 CONSERVE	416 PR.CERE.	420 SUCRE	421 CHOCOLAT
MINERAIS DE FER											
211.0											
MINERAIS METALLIQUES NON FERREUX											
212.0											
SIDERURGIE											
222.0*	11.3 4.4 6.1 0.8	41.4 7.2 29.8 4.4	7.7 2.9 4.8 0.6	4.4 1.9 2.5 0.9							
PRODUITS CECA DES ACIERIES											
222.1		1.1 1.1									
PRODUITS LONGS ET PLATS CECA											
222.2*	8.6 3.0 5.0 0.6	31.5 3.6 24.6 3.3	4.7 1.4 3.0 0.3	2.8 0.3 2.5 0.3							
PRODUITS DU LAMINAGE A FROID, PIECES FORGEES, DIVERS NON CECA											
222.4		3.3 0.6 2.7 0.6	0.3 0.3								
FILS TREFILES ET ETIRES (NON CECA)											
222.5	0.3 0.3	1.1 1.1	0.3 0.3	0.6 0.6							
TUBES (NON CECA)											
222.6	1.7 0.3 1.1 0.3	4.1 0.6 3.0 0.6	2.5 0.8 1.4 0.3	1.1 1.1							
PRODUITS DES HAUTS-FOURNEAUX (CECA)											
222.7*	0.8 0.8	0.3 0.3									
METAUX ET PRODUITS METALLIQUES NON FERREUX											
224.0	3.6 1.7 0.6	2.8 1.1 0.6	0.8 0.3	11.9 7.7 4.1				0.3 0.3			
METAUX ET PRODUITS EN METAUX FISSILES ET FERTILES (EURATOM)											
224.1											
METAUX ET PRODUITS EN METAUX NON FERREUX ET NON FISSILES											
224.2	3.6 1.4 1.7 0.6	2.8 1.1 1.1 0.6	0.8 0.6 0.3	11.9 7.7 4.1				0.3 0.3			
TUILES, BRIQUES, CERAMIQUES ET AUTR. PROD. A BASE MINER. NON METALL.											
241.0				0.6 0.6							
CIMENT, CHAUX, PLATRE, OUVRAGES POUR LE BATIMENT EN CFS MATIERES											
242.0										0.3 0.3	
VERRE ET PRODUITS EN VERRE											
247.0	1.9 0.8 0.8 0.3			1.1 0.8 0.3	0.6 0.3	0.3 0.3	2.2 0.8 1.4	3.3 1.9 1.4	0.3 0.3		
PRODUITS CHIMIQUES, PRODUITS EN MATIERES PLASTIQUES											
252.0*	6.6 3.6 1.7 1.4	8.8 3.6 2.8 2.5	2.5 2.5	5.5 2.2 1.7	4.3 1.9 1.1	2.2 1.7 0.3	4.1 1.4 1.1	2.2 0.8 0.6	3.0 1.9 0.8 0.3	1.7 1.1 0.3	3.2 1.4 1.1
PRODUITS CHIMIQUES DE BASE ET PROD. CHIM. DESTINES A L'INDUSTRIE											
252.1*	4.2 1.1 0.8	5.5 1.7 1.7	1.4	3.3 1.4 1.4	3.0 1.9 0.6 0.6	1.4 0.3	2.5 1.1 1.1 0.8	1.9 0.6 0.8 0.6	1.9 1.4 0.6	0.3 0.3 0.3	4.4 1.1 2.2 1.1
MATIERES SYNTHETIQUES, PRODUITS EN MATIERES PLASTIQUES											
252.2*	2.2 1.1 0.6 0.6	3.0 1.1 1.1 0.8	1.1 1.1	2.2 1.7 0.3	1.1 0.6 0.3	0.6 0.3	1.4 0.6 0.3	0.3 0.3 0.3	1.1 0.6 0.3	0.5 0.3 0.3	3.5 0.3 3.3
PROD. CHIM. DESTINES PRINCIPALEMENT AUX MENAGES ET ADMINISTRAT.											
252.3*	0.3 0.3	0.3 0.3				0.3 0.3	0.3 0.3			0.3 0.3	
PRODUITS ET ARTICLES DE LA FONDENTE											
311.0	5.0 3.3 1.4 0.3	5.0 4.7 0.3	0.3 0.3	1.4 1.1 0.3							

Millions d'Unités de Compte.

	422 AL. ANIM.	423 ALIM. DIV.	424 BOISSONS	429 TABAC	431 FIB. FILS	432 TISS. TEX.	436 BONNETER.	441 CUIR	442 ART. CUIR	451 CHAUSSU.	453 ART. TAB.	451 BOIS OUV.
MINÉRAIS DE FER												
211.0												
MINÉRAIS MÉTALLIQUES NON FERREUX												
212.0												
SIDERURGIE												
222.0*												
PRODUITS CECA DES ACIERIES												
222.1												
PRODUITS LONGS ET PLATS CECA												
222.2*												
PRODUITS DU LAMINAGE A FROID, PIÈCES FORGÉES, DIVERS NON CECA												
222.4												
FILS TREFILÉS ET ÉTIRÉS (NON CECA)												
222.5												
TUBES (NON CECA)												
222.6												
PRODUITS DES HAUTS-FOURNEAUX (CECA)												
222.7*												
MÉTAUX ET PRODUITS MÉTALLIQUES NON FERRIFÈRES												
224.0												
MÉTAUX ET PRODUITS EN MÉTAUX FISSILES ET FERTILES (EURATOM)												
224.1												
MÉTAUX ET PRODUITS EN MÉTAUX NON FERREUX ET NON FISSILES												
224.2												
TUILES, BRIQUES, CÉRAMIQUES ET AUTR. PROD. A BASE MINÉR. NON MÉTALL.												
241.0												
CIMENT, CHAUX, PLÂTRE, OUVRAGES POUR LE BÂTIMENT EN CES MATIÈRES												
242.0												
VERRE ET PRODUITS EN VERRE		0.6	12.4									
247.0		0.6	5.8									
			1.1									
PRODUITS CHIMIQUES, PRODUITS EN MATIÈRES PLASTIQUES												
252.0*	2.7	2.4	3.0	7.5	31.8	38.3	34.5	5.0	1.7	2.5	3.3	3.5
	1.1	1.2	1.4	1.9	17.7	19.1	16.3	1.7	0.3	1.4	1.1	2.7
	1.4	1.1	1.7	0.3	8.8	14.4	1.7	1.4	0.8	0.8	0.8	1.7
					5.2				0.6	0.3	0.8	
PRODUITS CHIMIQUES DE BASE ET PROD. CHIM. DESTINÉS À L'INDUSTRIE												
252.1*	3.6	2.8	4.7	1.4	3.0	24.3	0.8	4.4	1.4	1.1	1.4	5.2
	2.2	1.4	1.4	0.8	0.8	2.3		1.7	0.3	0.6	0.3	3.5
	0.6	0.6	1.7	0.3	1.4	11.6	0.6	1.4	0.6	0.3	0.5	1.6
	0.8	0.8	1.7	0.3	0.8	10.2	0.3	1.4	0.6	0.3	0.5	3.9
MATIÈRES SYNTHÉTIQUES, PRODUITS EN MATIÈRES PLASTIQUES												
252.2*	1.1	1.7	0.3	0.8	28.7	32.9	33.7	0.6	0.3	0.8	1.1	3.3
	0.6	0.8		0.8	16.9	15.5	16.6			0.3	0.3	1.7
	0.6	0.3	0.3		7.4	4.1	1.4	0.6	0.3	0.5	0.3	0.8
					4.4					0.3	0.3	
PROD. CHIM. DESTINÉS PRINCIPALEMENT AUX MÉNAGES ET ADMINISTRAT.												
252.3*				0.3		1.1				0.5	0.5	
				0.3						0.6	0.5	
PRODUITS ET ARTICLES DE LA Fonderie												
311.0												

Millions d'Unités de Compte.

PRIX DEPART-USINE / DEPART-DOUANE

	467 MEUB.LIT	471 PATE PAP	472 ART.PAP.	473 IMPRIME.	481 PR.CADUT	490 IND.DIV.		501 * CONS.G.C		620 REC.REEN	540 COMMERCE	550 HD.RE.CA
MINERAIS DE FER												
211.0												
MINERAIS METALLIQUES NON FERREUX												
212.0												
SIDERURGIE												
222.0*								81.2 19.1 36.4 5.8				3.3 3.3
PRODUITS CECA DES ACIERIES												
222.1												
PRODUITS LONGS ET PLATS CECA												
222.2*								42.5 5.0 36.7 0.8				
PRODUITS DU LAMINAGE A FROID,PIECES FORGEES,DIVERS NON CECA												
222.4								8.8 6.9 1.9				
FILS TREFILES ET ETIRES (NON CECA)												
222.5								6.1 3.3 2.8 0.3				3.3
TUBES (NON CECA)												
222.6								23.8 11.6 9.4 2.8				
PRODUITS DES HAUTS-FOURNEAUX (CECA)												
222.7*												
METAUX ET PRODUITS METALLIQUES NON FERREUX												
224.0			1.4 3.6					38.7 14.9 15.5 8.3			0.3 0.3	
METAUX ET PRODUITS EN METAUX FISSILES ET FERTILES (EURATOM)												
224.1												
METAUX ET PRODUITS EN METAUX NON FERREUX ET NON FISSILES												
224.2			1.4 3.6					38.7 14.9 15.5 8.3			0.3 0.3	
TUILES,BRIQUES,CERAMIQUES ET AUTR.PROD.A BASE MINER.NON METALL.												
241.0			0.3 0.3					106.1 84.8 15.5 5.8				1.4 1.4
CIMENT,CHAUX,PLATRE,OUVRAGES POUR LE BATIMENT EN CES MATIERES												
242.0			0.3 0.3					258.3 222.3 34.5 1.4				
VERRE ET PRODUITS EN VERRE												
247.0			0.6					32.6 16.6 14.1 1.9				
PRODUITS CHIMIQUES,PRODUITS EN MATIERES PLASTIQUES												
252.0*			9.9 17.4	20.4 12.7	27.3 4.4	1.9 0.3		99.2 56.6 25.7 16.9			18.7 3.3 0.5	3.3 3.3
PRODUITS CHIMIQUES DE BASE ET PROD.CHIM.DESTINES A L'INDUSTRIE												
252.1*			4.4 1.9	11.6 2.5	8.0 3.9	0.8 1.9		73.5 50.8 12.2 10.5			6.3 1.9 1.1	1.7 0.8 3.3
MATIERES SYNTHETIQUES,PRODUITS EN MATIERES PLASTIQUES												
252.2*			2.2 1.1	12.4 0.6	0.8 0.3	1.9 0.3		24.6 5.0 13.5 6.1			7.2 4.1 1.9 1.1	3.6 3.3
PROD.CHIM.DESTINES PRINCIPALEMENT AUX MENAGES ET ADMINISTRAT.												
252.3*			1.4 2.5	2.3 0.3	0.3 0.3	0.3 0.3		1.1 0.8 0.3			4.1 3.5 0.5	1.1 1.1
PRODUITS ET ARTICLES DE LA FONDERIE												
311.0								6.4 5.8 0.6				

Millions d'Unités de Compte.

PRIX DEPART-USINE / DEPART-DOUANE

	671 REP.AUTD	672 REP.NDA	710 + TR.TERR.	730 TRA.FLUV	740 TRA.MARI	750 TRA.AERI	760 AUX.ENTR	790 COMMUNIC	810A INST.CRE	810B SER.BANC
MINERAIS DE FER										
211.0										
MINERAIS METALLIQUES NON FERREUX										
212.0										
SIDERURGIE										
222.0*	1.7	13.3					0.3	0.3		
	1.7	6.1					0.3	0.3		
		0.4								
		0.8								
PRODUITS CECA DES ACIERIES										
222.1		0.6								
		0.6								
PRODUITS LONGS ET PLATS CECA										
222.2*	0.6	9.1								
		4.4								
		4.1								
		0.6								
PRODUITS DU LAMINAGE A FROID, PIECES FORGES, DIVERS NON CECA										
222.4		1.4								
		1.1								
		0.3								
FILS TREFILES ET FTIRES (NON CECA)										
222.5	0.6	1.1					0.3			
	0.6	0.6					0.3			
		0.6								
TUBES (NON CECA)										
222.6	0.6	1.1						0.3		
	0.6	0.6						0.3		
		0.6								
PRODUITS DES HAUTS-FOURNEAUX (CECA)										
222.7*										
METAUX ET PRODUITS METALLIQUES NON FERREUX										
224.0	5.8	2.5								
	2.8	1.7								
	1.9	0.3								
	1.1	0.3								
METAUX ET PRODUITS EN METAUX FISSILES ET FERTILES (EURATOM)										
224.1										
METAUX ET PRODUITS EN METAUX NON FERREUX ET NON FISSILFS										
224.2	5.8	2.5								
	2.8	1.7								
	1.9	0.6								
	1.1	0.3								
TUILES, BRIQUES, CERAMIQUES ET AUTR. PROD. A BASE MINER. NON METALL.										
241.0										
CIMENT, CHAUX, PLATRE, OUVRAGES POUR LE BATIMENT EN CES MATIERES										
242.0										
VERRE ET PRODUITS EN VERRE										
247.0										
PRODUITS CHIMIQUES, PRODUITS EN MATIERES PLASTIQUES										
252.0*	3.0	1.7	3.0	0.3	3.0	0.6	0.6	0.6	1.1	
	2.2	1.4	2.2	0.3	1.7	0.6	0.3	0.6	0.3	
	0.6	0.3	0.6		0.8		0.3		0.3	
	0.3	0.3	0.3		0.6					
PRODUITS CHIMIQUES DE BASE ET PROD. CHIM. DESTINES A L'INDUSTRIE										
252.1*	0.8	0.8	1.1	0.3	2.2	0.3	0.6	0.6	0.3	
	0.6	0.3	0.8		1.1		0.3	0.3	0.6	
	0.3	0.3	0.3		0.6		0.3	0.6	0.3	
					0.6					
MATIERES SYNTHETIQUES, PRODUITS EN MATIERES PLASTIQUES										
252.2*	0.8	0.3	1.4		3.6					
	0.8	0.3	0.8		0.3					
			0.6		0.3					
PROD. CHIM. DESTINES PRINCIPALEMENT AUX MENAGES ET ADMINISTRAT.										
252.3*	0.6	0.3	3.6		0.3	0.3			0.3	
	0.6	0.3	0.6		0.3	0.3				
									0.3	
PRODUITS ET ARTICLES DE LA FONDERIE										
311.0		0.6								
		0.6								

Millions d'Unités de Compte.

	820 ASSURANC	840 LOC. MOB.	850 LOC. IMMO		930A ENS. PUB.	930B ENS. PRIV.	930C ENS. PAR.	950A SAN. PUB.	950C* SAN. N. PR.	960A* PUB. NJA	960C* NJA. N. PR.	990D SER. DOM.
MINERAIS DE FER 211.0												
MINERAIS METALLIQUES NON FERREUX 212.0												
SIDERURGIE 222.0*										1.9 1.1 0.8		
PRODUITS CECA DES ACIERIES 222.1												
PRODUITS LONGS ET PLATS CECA 222.2*												
PRODUITS DU LAMINAGE A FROID, PIÈCES FORGÉES, DIVERS NON CECA 222.4												
FILS TRÉFILÉS ET ÉTIRES (NON CECA) 222.5										1.9 1.1 0.8		
TUBES (NON CECA) 222.6												
PRODUITS DES HAUTS-FOURNEAUX (CECA) 222.7*												
METAUX ET PRODUITS METALLIQUES NON FERREUX 224.0									0.6 0.6	4.7 2.5 2.2		
METAUX ET PRODUITS EN METAUX FISSILES ET FERTILES (EURATOM) 224.1												
METAUX ET PRODUITS EN METAUX NON FERREUX ET NON FISSILES 224.2									0.6 0.6	4.7 2.5 2.2		
TUILES, BRIQUES, CERAMIQUES ET AUTR. PROD. A BASE MINER. NON METALL. 241.0					0.3 0.8				1.1 1.1		1.1 0.8 0.3	
CIMENT, CHAUX, PLÂTRE, OUVRAGES POUR LE BATIMENT EN CES MATIERES 242.0										1.4 1.4		
VERRE ET PRODUITS EN VERRE 247.0					0.6 0.6				0.6 0.6		0.5 0.5	
PRODUITS CHIMIQUES, PRODUITS EN MATIERES PLASTIQUES 252.0*	1.7 1.4 0.3				4.4 3.3 0.8 0.3				21.0 11.9 8.2 3.9	10.8 8.0 1.1 1.7	26.3 11.5 9.1 5.2	
PRODUITS CHIMIQUES DE BASE ET PROD. CHIM. DESTINES A L'INDUSTRIE 252.1*	0.8 0.8				2.8 1.9 0.6 0.3				3.9 1.9 1.9	6.6 5.0 0.6 1.1	6.4 1.7 2.5 2.2	
MATIERES SYNTHETIQUES, PRODUITS EN MATIERES PLASTIQUES 252.2*					1.1 0.8 0.3				2.2 1.1 1.1	2.8 1.9 0.6 0.3	2.3 0.3 1.4 1.1	
PROD. CHIM. DESTINES PRINCIPALEMENT AUX MENAGES ET ADMINISTRAT. 252.3*	0.8 0.6 0.3				0.6 0.6				14.9 11.9 2.2 0.8	1.4 1.1	16.3 9.7 5.2 1.9	
PRODUITS ET ARTICLES DE LA Fonderie 311.0												

Millions d'Unités de Compte.

	991 *	992 *	9999									
	V.ADM.	PR.N.CLA	TOTAL									
MINERAIS DE FER			35.9									
211.0			3.6									
			32.3									
MINERAIS METALLIQUES NON FERREUX			80.7									
212.0			3.0									
			77.6									
SIDERURGIE			754.7									
222.0*		3.0	445.0									
		3.0	270.8									
			39.2									
PRODUITS CECA DES ACIERIES			168.8									
222.1			161.3									
			3.0									
			4.4									
PRODUITS LONGS ET PLATS CECA			345.3									
222.2*			126.8									
			199.7									
			18.8									
PRODUITS DU LAMINAGE A FROID, PIECES FORGEES, DIVERS NON CECA			27.6									
222.4			6.4									
			16.9									
			4.2									
FILS TREFILES ET ETIRES (NON CECA)			22.2									
222.5			17.2									
			13.5									
			1.4									
TUBES (NON CECA)			67.1									
222.6		0.8	25.1									
		0.8	34.0									
			8.0									
PRODUITS DES HAUTS-FOURNEAUX (CFCA)			113.5									
222.7*		2.2	108.0									
		2.2	3.5									
			1.9									
METAUX ET PRODUITS METALLIQUES NON FERREUX			289.9									
224.0			88.7									
			132.3									
			68.8									
METAUX ET PRODUITS EN METAUX FISSILES ET FERTILES (EURATOM)												
224.1												
METAUX ET PRODUITS EN METAUX NON FERREUX ET NON FISSILES			289.9									
224.2			88.7									
			132.3									
			68.8									
TUILES, BRIQUES, CERAMIQUES ET AUTR. PROD. A BASE MINER. NON METALL.			118.0									
241.0		0.3	95.3									
		0.3	16.6									
			6.1									
CIMENT, CHAUX, PLATRE, OUVRAGES POUR LE BATIMENT EN CES MATIERES			290.1									
242.0			233.1									
			54.3									
			2.8									
VERRE ET PRODUITS EN VERRE			80.4									
247.0		2.5	33.7									
		1.9	37.5									
		0.6	7.2									
PRODUITS CHIMIQUES, PRODUITS EN MATIERES PLASTIQUES			1184.5									
252.0*		2.5	601.5									
		1.1	330.4									
		0.6	252.2									
		0.6										
PRODUITS CHIMIQUES DE BASE ET PROD. CHIM. DESTINES A L'INDUSTRIE			729.0									
252.1*		1.1	363.3									
		0.6	200.0									
		0.6	165.7									
MATIERES SYNTHETIQUES, PRODUITS EN MATIERES PLASTIQUES			347.0									
252.2*		1.4	151.9									
		1.4	120.9									
			64.6									
PROD. CHIM. DESTINES PRINCIPALEMENT AUX MENAGES ET ADMINISTRAT.			108.4									
252.3*		0.3	76.8									
		0.3	9.9									
			21.8									
PRODUITS ET ARTICLES DE LA FONDRIE			47.2									
311.0			37.1									
			8.0									
			1.7									

Millions d'Unités de Compte.

PRIX DEPART-USINE / DEPART-DOUANE

	010 AGRICULT	030 PECHE	110 COMB. SOL	120 COKE	130 + PET. M. M.H	161 ELECTR.	162 GAZ DIST	163 EAU	211 MIN. FER	212 MIN. N. FE
AUTRES OUVRAGES EN METAUX (SAUF MACHINES ET MATERIEL DE TRANSP)										
312.0	T N C P			5.5 1.9 1.6 1.7		11.6 1.1 8.5 1.1		0.6 0.3 0.6 0.3		
ELEMENTS DE CONSTRUCTION METALLIQUE, CHAUDIERES, RESERVOIRS										
312.1	T N C P					9.4 8.3 0.6 0.6		0.3 0.3 0.3 0.3		
MEUBLES EN METAUX										
312.2	T N C P									
AUTRES ARTICLES EN METAUX										
312.3	T N C P			4.7 0.8 3.9 1.1		2.2 0.6 1.6 0.6		0.3 0.3 0.3 0.3		
MACHINES AGR. ET IND., MATERIEL FERROV., CONSTRUCTION AERONAUTIQUE										
320.0*	T N C P			1.9 2.8 1.7	5.3 0.3	3.9 1.1 0.8 0.6		1.7 0.8 0.3 0.3	0.3 0.3	
MACHINES AGRICOLES ET TRACTEURS (SAUF POUR SEMI-REMORQUES)										
320.1	T N C P									
MACHINES INDUS. ARMES, MATERIEL FERROV., CONSTRUCTION AERONAUTIQUE										
320.2*	T N C P			7.2 2.8 1.9 1.1	0.3 0.3	3.9 2.5 0.9 0.6		1.7 0.8 0.3 0.3	0.3 0.3	
CALCULATEURS ELECTRONIQUES ET MACHINES DE BUREAU										
330.0	T N C P									
MATERIEL ET FOURNITURES ELECTRIQUES										
340.0	T N C P			0.8 0.6 0.3		1.7 1.4 0.3		3.6 3.0 0.3	0.3	
VEHICULES ET MOTEURS AUTOMOBILES										
350.0	T N C P									
VEHICULES ET MOTEURS AUTOMOBILES A USAGE GENERAL										
350.1	T N C P									
VEHICULES A USAGE SPECIAL, TRACTEURS POUR SEMI-REMORQUES										
350.2	T N C P									
CONSTRUCTION NAVALE										
361.0	T N C P		2.8							
MOTOCYCLES, CYCLES										
363.0	T N C P									
INSTRUMENTS DE PRECISION										
370.0	T N C P			2.2 2.2		6.4 6.1 0.3		1.7 1.7 0.6	0.6 0.6	
CORPS GRAS D'ORIGINE ANIMALE OU VEGETALE										
411.0	T N C P									
VIANDES, PREPARATIONS DE VIANDES, PRODUITS LIES										
412.0	T N C P									
VIANDES, PREPARATIONS ET CONSERVES DE VIANDES										
412.1	T N C P									
PEAUX, GRAISSES, DECHETS D'ABATTOIRS										
412.2	T N C P									
LAIT, PRODUITS LAITIERS										
413.0	T N C P									

Millions d'Unités de Compte.

	222 *	224	241	242	247	252 *		311	312	320 *	330	340
	SIDERUR.	MET.N.FF	BRIO.CER	CIMENT	VERRE	CHIM.PLA		FONDERIE	JUV.MET.	MACH.DIV	CALC.ELE	MAT.ELEC
AUTRES OUVRAGES EN METAUX (SAUF MACHINES ET MATERIEL DE TRANSP)												
312.0	21.3											
	5.0	1.1	0.5	0.5	0.5	2.8		1.9	42.5	47.2	4.1	24.5
	0.8	0.8	0.3	0.3	0.3	0.8		0.6	22.3	39.2	2.3	8.5
	0.3	0.3				0.3		0.6	15.3	2.8	0.5	11.5
									6.6			5.2
ELEMENTS DE CONSTRUCTION METALLIQUE, CHAUDIERES, RESERVOIRS												
312.1	17.4								19.6	22.4		1.3
	1.7								19.6	22.4		1.3
MEUBLES EN METAUX												
312.2									0.8			
									0.3			
									0.6			
AUTRES ARTICLES EN METAUX												
312.3	3.9	1.1	0.6	0.8		3.9		1.9	22.1	24.9	4.1	22.7
	2.8			0.3		0.8		0.6	3.0	16.9	0.3	9.1
	0.8	0.8	0.3	0.6		0.3		0.6	13.0	2.8	0.5	11.5
	0.3	0.3				0.3		0.6	6.1			5.2
MACHINES AGR. ET IND., MATERIEL FERROV., CONSTRUCTION AERONAUTIQUE												
320.0*	1.9					1.9		0.8	35.9	122.4	2.3	15.2
	6.4	0.3	0.5	1.1	3.3	1.9		0.8	17.2	50.8	0.3	2.2
	3.0		0.3	0.3	0.3				15.2	39.9	1.1	11.5
	1.1		0.3	0.3					8.6	32.6	0.5	4.7
MACHINES AGRICOLES ET TRACTEURS (SAUF POUR SEMI-REMORQUES)												
320.1										3.3		
										2.5		
										0.8		
MACHINES INDUS. ARMES, MATERIEL FERROV., CONSTRUCTION AERONAUTIQUE												
320.2*	1.3					1.3		0.8	35.9	119.1	2.3	15.2
	6.4	0.3	0.6	1.1	0.3	1.3		0.8	12.2	29.9	0.3	2.2
	3.0		0.3	0.3	0.3				15.2	37.8	1.1	11.5
	1.1		0.3	0.3					8.6	31.8	0.5	4.7
CALCULATEURS ELECTRONIQUES ET MACHINES DE BUREAU												
330.0											13.3	
											5.3	
											7.2	
MATERIEL ET FOURNITURES ELECTRIQUES												
340.0	4.4	0.3		0.6		4.4			18.5	56.1	0.3	33.5
	3.0			0.3		3.0			7.7	32.9		2.2
	0.6	0.3				0.6			7.7	16.3		1.5
									3.0	6.9		6.9
VEHICULES ET MOTEURS AUTOMOBILES												
350.0												
VEHICULES ET MOTEURS AUTOMOBILES A USAGE GENERAL												
350.1												
VEHICULES A USAGE SPECIAL, TRACTEURS POUR SEMI-REMORQUES												
350.2												
CONSTRUCTION NAVALE												
361.0												
MOTOCYCLES, CYCLES												
363.0												
INSTRUMENTS DE PRECISION												
370.0	7.5	0.6	0.8	1.1	0.3	7.5		0.6	22.7	40.3	2.3	23.3
	6.6	0.6	0.8	1.1	0.3	6.6		0.3	19.3	32.9		15.3
	0.3					0.3			1.4	3.9		3.3
	0.6					0.6		0.3	1.9	3.6		3.3
CORPS GRAS D'ORIGINE ANIMALE OU VEGETALE												
411.0	15.5					15.5			1.4			
	3.3					3.3			0.3			
	8.3					8.3			0.8			
VIANDES, PREPARATIONS DE VIANDES, PRODUITS LIES												
412.0	12.2					12.2						
	6.4					6.4						
	1.1					1.1						
	4.7					4.7						
VIANDES, PREPARATIONS ET CONSERVES DE VIANDES												
412.1	5.2					5.2						
	0.8					0.8						
	4.1					4.1						
PEAUX, GRAISSES, DECHETS D'ABATTOIRS												
412.2	6.9					6.9						
	0.8					0.8						
	0.6					0.6						
LAIT, PRODUITS LACTIERS												
413.0	3.3					3.3						
	0.3					0.3						

Millions d'Unités de Compte.

PRIX DEPART-USINE / DEPART-DOUANE

	350	361	363	370		411	412	413	414	416	420	421
	VEH.AUT0	CONS.NAV	MOTO.CYC	INST.PRE		COR.GRAS	VIANDES	LAIT,DER	CONSERVE	PR.CERE.	SUCRE	CHOCOLAT
AUTRES OUVRAGES EN METAUX (SAUF MACHINES ET MATERIEL DE TRANSP)												
312.0	T 6.6 N 4.1 C 1.9 P 0.6	T 15.7 N 11.6 C 1.4	T 5.8 N 1.7 C 1.4	T 48.9 N 14.9 C 2.5		T 4.4 N 4.4	T 13.8 N 11.3 C 0.8	T 25.7 N 24.0 C 0.8 P 0.8	T 10.8 N 9.7 C 0.8 P 0.3	T 1.9 N 1.7 C 0.3	T 0.3 N 0.3	T 3.3 N 3.5 C 3.3
ELEMENTS DE CONSTRUCTION METALLIQUE, CHAUDIERES, RESERVOIRS												
312.1	T 0.3 N 0.3 C 0.3	T 7.5 N 6.1 C 0.8 P 0.6		T 13.5		T 4.4 N 4.4	T 13.3 N 11.0 C 1.4 P 0.8	T 23.5 N 22.4 C 0.6 P 0.6	T 8.8 N 8.0 C 0.6 P 0.3	T 0.8 N 0.8		T 3.5 N 3.3 C 3.3
MEUBLES EN METAUX												
312.2	T 1.1 N 1.1 C 1.1		T 0.3									
AUTRES ARTICLES EN METAUX												
312.3	T 5.2 N 2.8 C 1.9 P 0.6	T 8.3 N 5.5 C 1.9 P 0.8	T 5.5 N 1.6 C 2.8 P 1.4	T 35.4 N 27.9 C 3.0 P 2.5			T 0.6 N 0.3 C 0.3	T 2.2 N 1.7 C 0.3	T 1.9 N 1.7 C 0.3	T 1.1 N 0.8 C 0.3	T 0.3 N 0.3	T 3.3 N 3.3
MACHINES AGR. ET IND., MATERIEL FERROV., CONSTRUCTION AERONAUTIQUE												
320.0*	T 8.3 N 3.0 C 1.7	T 56.9 N 16.0 C 9.7	T 3.3 N 0.8 C 0.6	T 24.3 N 14.9 C 6.1 P 3.3		T 0.6 N 0.3 C 0.3	T 0.6 N 0.3 C 0.3	T 0.6 N 0.3 C 0.3	T 0.3 N 0.3 C 0.6	T 1.1 N 0.3 C 0.3 P 0.6	T 0.3 N 0.3 C 0.3	T 3.5 N 3.3 C 3.3
MACHINES AGRICOLES ET TRACTEURS (SAUF POUR SEMI-REMORQUES)												
320.1												
MACHINES INDUS. ARMES, MATERIEL FERROV., CONSTRUCTION AERONAUTIQUE												
320.2*	T 8.3 N 3.6 C 3.0 P 1.7	T 56.9 N 31.2 C 16.0 P 9.7	T 3.3 N 1.9 C 0.8 P 0.6	T 24.3 N 14.9 C 6.1 P 3.3		T 0.6 N 0.3 C 0.3	T 0.6 N 0.3 C 0.3	T 0.6 N 0.3 C 0.3	T 0.3 N 0.3 C 0.6	T 1.1 N 0.3 C 0.3 P 0.6	T 0.3 N 0.3 C 0.3	T 3.5 N 3.3 C 3.3
CALCULATEURS ELECTRONIQUES ET MACHINES DE BUREAU												
330.0												
MATERIEL ET FOURNITURES ELECTRIQUES												
340.0	T 13.5 N 9.5 C 3.3 P 1.1	T 25.7 N 16.6 C 6.6 P 2.5	T 1.4 N 1.1 C 0.3	T 23.8 N 14.9 C 6.1		T 0.3 N 0.3		T 0.6 N 0.6	T 0.6 N 0.6	T 0.6 N 0.3 C 0.3		T 3.3 N 3.3
VEHICULES ET MOTEURS AUTOMOBILES												
350.0	T 60.2 N 0.8 C 31.5 P 27.9							T 2.8 N 2.8				
VEHICULES ET MOTEURS AUTOMOBILES A USAGE GENERAL												
350.1	T 54.7 N 27.3 C 27.3							T 1.1 N 1.1				
VEHICULES A USAGE SPECIAL, TRACTEURS POUR SEMI-REMORQUES												
350.2	T 0.8 N 4.1 C 0.6							T 1.7 N 1.7				
CONSTRUCTION NAVALE												
361.0												
MOTOCYCLES, CYCLES												
363.0			T 5.8 N 5.0 C 0.8									
INSTRUMENTS DE PRECISION												
370.0	T 5.9 N 0.8 C 0.8	T 4.4 N 1.4 C 1.4		T 10.2 N 5.0 C 5.2		T 0.6 N 0.6	T 0.6 N 0.6	T 0.8 N 0.8	T 0.6 N 0.6	T 0.8 N 0.8	T 0.5 N 0.5	T 3.5 N 3.3
CORPS GRAS D'ORIGINE ANIMAL OU VEGETALE												
411.0						T 51.1 N 5.8 C 45.3			T 0.3 N 0.3	T 17.1 N 17.1		T 1.3 N 1.3
VIANDES, PREPARATIONS DE VIANDES, PRODUITS LIES												
412.0						T 19.9 N 3.3 C 1.1 P 15.5	T 35.6 N 2.5 C 3.6 P 29.6		T 1.4 N 1.4	T 1.1 N 1.1		
VIANDES, PREPARATIONS ET CONSERVES DE VIANDES												
412.1						T 13.3 N 1.1 C 12.2	T 28.2 N 1.9 C 26.2		T 1.4 N 1.4	T 1.1 N 1.1		
PEAUX, GRAISSES, DECHETS D'ABATTOIRS												
412.2						T 6.6 N 3.3 C 3.3	T 7.5 N 2.5 C 3.3					
LAIT, PRODUITS LAITIERS												
413.0						T 1.4 N 1.4		T 4.7 N 3.9 C 0.3 P 0.6		T 8.6 N 8.6		T 3.3 N 3.3

Millions d'Unités de Compte.

PRIX DEPART-USINE / DEPART-DOUANE

	422 AL. ANIM.	423 ALIM. DIV.	424 BOISSONS	429 TABAC	431 FIB. FILS	432 TISS. TFX	435 BONNETER	441 CUIR	442 ART. CUIR	451 CHAUSSU.	453 ART. HAB.	451 BOIS OUV
AUTRES OUVRAGES EN METAUX (SAUF MACHINES ET MATERIEL DE TRANSP)						1.4			2.5	0.8	0.3	4.1
312.0		0.6 0.3 0.3	5.2 1.4 0.3	0.6 0.3 0.6	0.3 0.3 0.3	1.1 1.1 0.3			1.7 0.8	0.3 0.3 0.3	0.5 0.5 0.5	2.2 1.9 0.5
ELEMENTS DE CONSTRUCTION METALLIQUE, CHAUDIERES, RESERVOIRS						0.3						1.3
312.1			5.0 4.7 0.3	1.4 0.3 0.6		0.3 0.3						1.3
MEUBLES EN METAUX												
312.2												
AUTRES ARTICLES EN METAUX		0.6 0.3 0.3	0.3 0.3		0.3 0.3	1.1 0.8 0.3			2.5 1.7 0.8	0.8 0.3 0.3	0.9 0.3 0.3	2.2 0.3 0.5
312.3												2.2
MACHINES AGR. ET IND., MATERIEL FERROV., CONSTRUCTION AERONAUTIQUE		0.6 0.3 0.3	0.8 0.3 0.3	0.6 0.3 0.3	0.3 0.3 0.3	1.4 0.3 0.6	0.6 0.3 0.3	0.3 0.3		0.3 0.3	0.5 0.3 0.3	3.3 3.6 0.3
320.0*												
MACHINES AGRICOLES ET TRACTEURS (SAUF POUR SEMI-REMORQUES)												
320.1												
MACHINES INDUS. ARMES, MATERIEL FERROV., CONSTRUCTION AERONAUTIQUE		0.6 0.3 0.3	0.8 0.3 0.3	0.6 0.3 0.3	0.3 0.3 0.3	1.4 0.3 0.6	0.6 0.3 0.3	0.3 0.3		0.3 0.3	0.5 0.3 0.3	3.3 3.6 0.3
320.2*												
CALCULATEURS ELECTRONIQUES ET MACHINES DE BUREAU												
330.0												
MATERIEL ET FOURNITURES ELECTRIQUES		0.3 0.3	0.3 0.3	0.3 0.3			0.6 0.6				0.3 0.3	0.9 0.3
340.0												
VEHICULES ET MOTEURS AUTOMOBILES		1.7										
350.0												
VEHICULES ET MOTEURS AUTOMOBILES A USAGE GENERAL		0.6 0.6										
350.1												
VEHICULES A USAGE SPECIAL, TRACTEURS POUR SEMI-REMORQUES		1.1 1.1										
350.2												
CONSTRUCTION NAVALE												
361.0												
MOTOCYCLES, CYCLES												
363.0												
INSTRUMENTS DE PRECISION		0.6 0.6	0.6 0.6	0.6 0.3	0.3 0.3	0.8 0.8	0.3 0.3		0.3 0.3	0.8 0.8	0.3 0.3	2.5 0.3 0.3
370.0												
CORPS GRAS D'ORIGINE ANIMALE OU VEGETALE		84.0 34.3 3.6 46.1	8.8 8.8				2.5 2.5	0.8 0.8				
411.0												
VIANDES, PREPARATIONS DE VIANDES, PRODUITS LIES		7.7 6.6	2.7 2.5		3.6 0.3 0.6 2.8	0.6 0.6 0.6		19.6 2.8 11.3 5.5				
412.0												
VIANDES, PREPARATIONS ET CONSERVES DE VIANDES		1.9 1.9	4.7 2.5									
412.1												
PEAUX, GRAISSES, DECHETS D'ABATTTOIRS		5.8 4.7 1.1			3.5 0.3 0.6 2.8	0.6 0.6		19.6 2.8 11.3 5.5				
412.2												
LAIT, PRODUITS LAITIERS		47.2 24.5 4.7 18.2	5.2 5.2	0.6 0.6								
413.0												

Millions d'Unités de Compte.

PRIX DEPART-USINE / DEPART-DOUANE

	467 MEUR.LIT	471 PATE PAP	472 ART.PAP.	473 IMPRIME.	481 PR.CAOUT	490 IND.OUV.		501 * CONS.G.C		620 REC.REEM	640 COMMERCE	550 MO.RE.CA
AUTRES OUVRAGES EN METAUX (SAUF MACHINES ET MATERIEL DE TRANSP)												
312.0	10.8 7.5 2.2 1.1	1.4 0.3 0.8 0.3	1.1 0.6 0.3 0.3	1.1 1.3 1.4 0.6	1.1 1.1	0.8 0.3 0.3 0.3		196.7 148.6 35.1 13.0		8.5 8.6	15.3 14.1 1.1 0.3	1.4 0.8 3.3 3.3
ELEMENTS DE CONSTRUCTION METALLIQUE, CHAUDIERES, RESERVOIRS												
312.1								121.3 107.5 11.9 1.9		0.3 0.3	11.5 11.5	
MEUBLES EN METAUX												
312.2	0.3 0.3											
AUTRES ARTICLES EN METAUX												
312.3	10.5 7.2 2.2 1.1	1.4 0.3 0.8 0.3	1.1 0.6 0.3 0.3	1.9 1.4 0.6	1.1 1.1	0.8 0.3 0.3 0.3		75.4 41.2 23.2 11.0	8.3 8.3	4.4 2.5 1.1 0.3	1.4 3.3 3.3 3.3	
MACHINES AGR. ET IND., MATERIEL FERROV., CONSTRUCTION AERONAUTIQUE												
320.0*	0.6 0.3 0.3	0.6 0.3 0.3	0.6 0.3 0.3	0.8 0.6 0.3	1.1 0.3 0.3	0.6 0.3 0.6 0.3		39.2 26.8 8.0 4.7	2.2 2.2	3.5 1.9 1.1 0.5	1.7 3.5 3.5 3.5	
MACHINES AGRICOLES ET TRACTEURS (SAUF POUR SEMI-REMORQUES)												
320.1												
MACHINES INDUS. ARMES, MATERIEL FERROV., CONSTRUCTION AERONAUTIQUE												
320.2*	0.6 0.3 0.3	0.6 0.3 0.3	0.6 0.3 0.3	0.8 0.6 0.3	1.1 0.3 0.3	0.6 0.3 0.6 0.3		39.2 26.8 8.0 4.7	2.2 2.2	3.5 1.9 1.1 0.5	1.7 3.5 3.5 3.5	
CALCULATEURS ELECTRONIQUES ET MACHINES DE BUREAU												
330.0												
MATERIEL ET FOURNITURES ELECTRIQUES												
340.0		0.3 0.3	0.3	0.6 0.3 0.3				62.7 27.1 22.9 12.7	5.0 5.0	3.5 3.3 0.3 0.3	2.3 3.3	
VEHICULES ET MOTEURS AUTOMOBILES												
350.0								0.8 0.8	0.5 0.6			
VEHICULES ET MOTEURS AUTOMOBILES A USAGE GENERAL												
350.1									0.5 0.5			
VEHICULES A USAGE SPECIAL, TRACTEURS POUR SEMI-REMORQUES												
350.2								0.8 0.8				
CONSTRUCTION NAVALE												
361.0									1.9 1.9			
MOTOCYCLES, CYCLES												
363.0								0.3 0.3				
INSTRUMENTS DE PRECISION												
370.0	0.3 0.3	0.8 0.8	0.6 0.6	1.4 1.4	1.4 1.4			75.4 63.0 5.8 6.6	0.3 0.3	5.5 4.7 0.3 0.5	1.7 1.7	
CORPS GRAS D'ORIGINE ANIMALE OU VEGETALE												
411.0												2.8 2.8
VIANDES, PREPARATIONS DE VIANDES, PRODUITS LIES												
412.0												13.3 13.3
VIANDES, PREPARATIONS ET CONSERVES DE VIANDES												
412.1												13.3
PEAUX, GRAISSES, DECHETS D'ABATTOIRS												
412.2												
LAIT, PRODUITS LAITIERS												
413.0												13.2 13.2

Millions d'Unités de Compte.

	671 REP.AUTO	672 REP.NDA	710 * TR.TERR.	730 TRA.FLUV	740 TRA.MARI	750 TRA.AERI	760 AUX.ENTR	790 COMMUNIC	810A INST.CRE	810B SER.BANC
AUTRES OUVRAGES EN METAUX (SAUF MACHINES ET MATERIEL DE TRANSP)										
312.0	12.7 10.8 1.9 0.8	2.5 2.2 0.3	0.8 0.6 0.3				0.8 0.6 0.3	0.6 0.3 0.3	0.3 0.5 0.3	
ELEMENTS DE CONSTRUCTION METALLIQUE, CHAUDIERES, RESERVOIRS										
312.1	2.8 2.8		0.3 0.3							
MEUBLES EN METAUX										
312.2										
AUTRES ARTICLES EN METAUX										
312.3	9.9 8.0 1.9 0.8	2.5 2.2 0.3	0.6 0.3 0.3				0.8 0.6 0.3	0.6 0.3 0.3	0.3 0.5 0.3	
MACHINES AGR. ET IND., MATERIEL FERROV., CONSTRUCTION AERONAUTIQUE										
320.0*	17.7 8.3 5.8 3.6	1.9 1.4 0.3 0.3	13.3 10.2 2.2 0.6		1.9 0.3 0.8 0.8	7.2 1.9 2.8 2.5	1.4 0.6 0.3 0.6	1.1 0.8 0.3	0.5 0.3 0.3	
MACHINES AGRICOLES ET TRACTEURS (SAUF POUR SEMI-REMORQUES)										
320.1										
MACHINES INDUS. ARMES, MATERIEL FERROV., CONSTRUCTION AERONAUTIQUE										
320.2*	17.7 8.3 5.8 3.6	1.9 1.4 0.3 0.3	13.3 10.2 2.2 0.6		1.9 0.3 0.8 0.8	7.2 1.9 2.8 2.5	1.4 0.6 0.3 0.6	1.1 0.8 0.3	0.5 0.3 0.3	
CALCULATEURS ELECTRONIQUES ET MACHINES DE BUREAU										
330.0										
MATERIEL ET FOURNITURES ELECTRIQUES										
340.0	18.2 11.0 3.3 3.9	2.8 2.2 0.3	5.2 3.3 1.9 0.3			0.6 0.6	0.3 0.3	4.1 4.1		
VEHICULES ET MOTEURS AUTOMOBILES										
350.0	35.4 8.3 15.3 13.8		3.3 3.3							
VEHICULES ET MOTEURS AUTOMOBILES A USAGE GENERAL										
350.1	35.4 8.3 15.3 13.8		0.8 0.8							
VEHICULES A USAGE SPECIAL, TRACTEURS POUR SEMI-REMORQUES										
350.2			2.3 2.5							
CONSTRUCTION NAVALE										
361.0				15.2 15.2	35.1 35.1		2.2 2.2			
MOTOCYCLES, CYCLES										
363.0	14.6 9.4 4.7 0.6									
INSTRUMENTS DE PRECISION										
370.0	4.4 4.4	0.8 0.8	2.5 2.5		1.1 1.1	0.3 0.3	1.4 1.4	0.8 0.8	0.8 0.8	
CORPS GRAS D'ORIGINE ANIMALE OU VEGETALE										
411.0					0.3 0.3					
VIANDES, PREPARATIONS DE VIANDES, PRODUITS LIFS										
412.0					0.6 0.6	0.6 0.6				
VIANDES, PREPARATIONS ET CONSERVES DE VIANDES										
412.1					0.6 0.6	0.6 0.6				
PEAUX, GRAISSES, DECHETS D'ABATTOIRS										
412.2										
LAIT, PRODUITS LAITIERS										
413.0					0.6 0.6	0.3 0.3				

Millions d'Unités de Compte.

PRIX DEPART-USINE / DEPART-DOUANE

	820 ASSURANC	840 LOC.MO3.	850 LOC.MMO	930A ENS.PUR.	930B ENS.PRIV	930C FVS.MAR.	950A SAN.PUR.	950C* SAN.M.PR	960A* PUS.NDA	960C* NDA.M.PR	9900 SER.DOM.
AUTRES OUVRAGES EN METAUX (SAUF MACHINES ET MATERIEL DE TRANSP)											
312.0	0.3 0.3			3.9 3.9				1.1 1.1	5.0 3.9 0.8 0.3	1.7 0.8 0.3	
ELEMENTS DE CONSTRUCTION METALLIQUE,CIAUDIÈRES,RESERVOIRS									2.2 1.9 0.3		
312.1											
MEUBLES EN METAUX											
312.2											
AUTRES ARTICLES EN METAUX											
312.3	0.3 0.3			3.9 3.9				1.1 1.1	2.8 1.9 0.6 0.3	1.7 0.8 0.3	
MACHINES AGR.ET IND.,MATERIEL FERROV.,CONSTRUCTION AERONAUTIQUE											
320.0*	0.3 0.3			3.6 3.6				0.8 0.6 0.3	104.1 34.5 40.1 29.8	2.3 1.4 0.8 0.5	
MACHINES AGRICOLES ET TRACTEURS (SAUF POUR SEMI-REMORQUES)											
320.1											
MACHINES INDUS.ARMES,MATERIEL FERROV.,CONSTRUCTION AERONAUTIQUE											
320.2*	0.3 0.3			3.6 3.6				0.8 0.6 0.3	104.1 34.5 40.1 29.8	2.3 1.4 0.8 0.5	
CALCULATEURS ELECTRONIQUES ET MACHINES DE BUREAU											
330.0									1.9 0.3 1.7		
MATERIEL ET FOURNITURES ELECTRIQUES											
340.0				1.7 1.7				0.8 0.8	32.3 21.0 7.5 3.9	0.8 0.3 0.3 0.3	
VEHICULES ET MOTEURS AUTOMOBILES											
350.0									13.5 12.4 1.1		
VEHICULES ET MOTEURS AUTOMOBILES A USAGE GENERAL											
350.1									12.7 11.6 1.1		
VEHICULES A USAGE SPECIAL,TRACTEURS POUR SEMI-REMORQUES											
350.2									0.8 0.8		
CONSTRUCTION NAVALE											
361.0									10.2 10.2		
MOTOCYCLES,CYCLES											
363.0											
INSTRUMENTS DE PRECISION											
370.0	0.6 0.6			1.7 1.7				5.8 3.6 0.8 1.4	14.4 7.7 3.3 3.3	3.3 3.3	
CORPS GRAS D'ORIGINE ANIMALE OU VEGETALE											
411.0								0.8 0.8			
VIANDES,PREPARATIONS DE VIANDES,PRODUITS LIFS											
412.0				0.3 0.3				4.1 4.1	0.8 0.8		
VIANDES,PREPARATIONS ET CONSERVES DE VIANDES											
412.1				0.3 0.3				4.1 4.1	0.8 0.8		
PEAUX,GRAISSES,DECHETS D'ABATTOIRS											
412.2											
LAIT,PRODUITS LAITIERS											
413.0				0.6 0.6				3.6 3.6	0.3 0.3		

Millions d'Unités de Compte.

PRIX DEPART-USINE / DEPART-DOUANE

	991 *	992 *	9999							
	V.ADM.	PR.N.CLA	TOTAL							
AUTRES OUVRAGES EN METAUX (SAUF MACHINES ET MATERIEL DE TRANSP)										
312.0	T N C P		605.2 447.5 109.7 48.1							
ELEMENTS DE CONSTRUCTION METALLIQUE, CHAUDIERES, RESERVOIRS										
312.1	T N C P		301.9 277.6 18.2 6.1							
MEUBLES EN METAUX										
312.2	T N C P		2.5 1.7 0.3 0.6							
AUTRES ARTICLES EN METAUX										
312.3	T N C P		300.8 168.2 91.2 41.4							
MACHINES AGR. ET IND., MATERIEL FERROV., CONSTRUCTION AERONAUTIQUE										
320.0*	T N C P		521.0 219.3 189.0 112.7							
MACHINES AGRICOLES ET TRACTEURS (SAUF POUR SEMI-REMORQUES)										
320.1	T N C P		3.3 2.5 0.8							
MACHINES INDUS. ARMES, MATERIEL FERROV., CONSTRUCTION AERONAUTIQUE										
320.2*	T N C P		517.7 219.3 186.5 111.9							
CALCULATEURS ELECTRONIQUES ET MACHINES DE BUREAU										
330.0	T N C P		14.9 6.1 8.8							
MATERIEL ET FOURNITURES ELECTRIQUES										
340.0	T N C P	1.1	606.4 194.5 349.4 62.4							
VEHICULES ET MOTEURS AUTOMOBILES										
350.0	T N C P		120.4 32.9 45.9 41.7							
VEHICULES ET MOTEURS AUTOMOBILES A USAGF GENRAL										
350.1	T N C P		106.6 23.8 41.7 41.2							
VEHICULES A USAGF SPECIAL, TRACTEURS POUR SEMI-REMORQUES										
350.2	T N C P		13.8 9.1 4.1 0.6							
CONSTRUCTION NAVALE										
361.0	T N C P		67.4 67.4							
MOTOCYCLES, CYCLES										
363.0	T N C P		20.7 9.7 9.7 1.4							
INSTRUMENTS DE PRECISION										
370.0	T N C P		289.0 227.9 28.7 32.3							
CORPS GRAS D'ORIGINE ANIMALE OU VEGETALE										
411.0	T N C P		187.3 73.2 14.4 99.7							
VIANDES, PREPARATIONS DE VIANDES, PRODUITS LIFS										
412.0	T N C P		130.7 51.1 11.1 61.9							
VIANDES, PREPARATIONS ET CONSERVES DE VIANDES										
412.1	T N C P		80.1 32.0 3.3 44.8							
PEAUX, GRAISSES, DECHETS D'ABATTOIRS										
412.2	T N C P		50.6 19.1 14.4 17.1							
LAIT, PRODUITS LAITIERS										
413.0	T N C P		100.3 76.2 18.8							

Millions d'Unités de Compte.

PRIX DEPART-USINE / DEPART-DOUANE

	010 AGRICULT	030 PECHE	110 COMB. SOL	120 COKE	130 * PET. N. M. H.	161 F. ELECTR.	162 GAZ DIST	163 EAU	211 MIN. FER	212 MIN. N. FE
LAIT										
413.1	8.0 8.0									
PRODUITS LAITIERS										
413.2										
CONSERVES DE FRUITS, DE LEGUMES ET DE POISSONS										
414.0										
PRODUITS A BASE DE CEREALES ET PRODUITS AMYLACES										
416.0	0.8 0.8									
CEREALES TRAITÉES, FARINES ET PRODUITS AMYLACES										
416.1	0.8 0.8									
PAIN ET PÂTES ALIMENTAIRES										
416.2										
SUCRE										
420.0	1.1 1.1									
CACAO, CHOCOLAT ET PRODUITS DE LA CONFISERIE										
421.0										
PRODUITS POUR L'ALIMENTATION DES ANIMAUX										
422.0	632.0 632.0									
PRODUITS DIVERS POUR L'ALIMENTATION HUMAINE										
423.0		0.8 0.8								
BOISSONS										
424.0	1.7 1.7									
BOISSONS ALCOOLIQUES										
424.1	1.7 1.7									
BOISSONS NON ALCOOLIQUES										
424.2										
TABACS FABRIQUES										
429.0										
FIBRES TEXTILES ET FILS										
431.0	3.3 0.8 0.3	0.8 0.8								
TISSUS, TAPIS ET AUTRES ARTICLES TEXTILES										
432.0	7.2 1.4 2.8 3.0	2.8 2.8	0.8 0.8		0.8 0.8	0.3 0.3				
TISSUS										
432.1	6.1 0.3 2.8 3.0		0.6 0.6		3.3 0.3					
TAPIS ET AUTRES ARTICLES TEXTILES										
432.2	1.1 1.1	2.8 2.8	3.3 0.3		0.6 0.6	0.3 0.3				
Etoffes et articles de bonneterie										
436.0										
CUIRS ET PEAUX										
441.0										
ARTICLES EN CUIR AUTRES QUE CHAUSSURES										
442.0		0.8 0.8	0.3 0.3							

Millions d'Unités de Compte.

PRIX DEPART-USINE / DEPART-DOUANE

	222 *	224	241	242	247	252 *		311	312	320 *	330	340
	SIDERUR.	MFT.V.FE	BRIQ.CFR	CEMENT	VERRE	CHIM.PLA		FONDERIE	TUV.NET.	MACH.OUV	CALC.ELE	MAT.ELEC
LAIT												
413.1	T N C P											
PRODUITS LACTIERS												
413.2	T N C P					0.3						
CONSERVES DE FRUITS, DE LEGUMES ET DE POISSONS												
414.0	T N C P					0.8 0.8						
PRODUITS A BASE DE CEREALES ET PRODUITS AMYLACES												
416.0	T N C P					11.0 9.9 0.8 0.3						3.5 3.5
CEREALES TRAITÉES, FARINES ET PRODUITS AMYLACÉS												
416.1	T N C P					11.0 9.9 0.8 0.3						3.5 3.5
PAIN ET PÂTES ALIMENTAIRES												
416.2	T N C P											
SUCRE												
420.0	T N C P					1.4 0.6 0.8						
CACAO, CHOCOLAT ET PRODUITS DE LA CONFISERIE												
421.0	T N C P					0.6 0.3 0.3						
PRODUITS POUR L'ALIMENTATION DES ANIMAUX												
422.0	T N C P											
PRODUITS DIVERS POUR L'ALIMENTATION HUMAINE												
423.0	T N C P											
BOISSONS												
424.0	T N C P					3.0 3.0						3.3 3.3
BOISSONS ALCOOLIQUES												
424.1	T N C P					3.0 3.0						3.3 3.3
BOISSONS NON ALCOOLIQUES												
424.2	T N C P											
TABACS FABRIQUES												
429.0	T N C P											
FIBRES TEXTILES ET FILS												
431.0	T N C P					1.7 0.6 0.6 0.6			0.6 0.3	0.3		
TISSUS, TAPIS ET AUTRES ARTICLES TEXTILES												
432.0	T N C P		0.3 0.3	0.6 0.3		5.0 3.9 0.6 0.6			2.2 1.9 0.3	1.7 1.1 0.6		4.4 2.5 1.4 3.5
TISSUS												
432.1	T N C P			0.6 0.3 0.3		3.6 3.0 0.3 0.3			1.4 1.4	0.6 0.6		1.3 1.3
TAPIS ET AUTRES ARTICLES TEXTILES												
432.2	T N C P		0.3			1.4 0.3 0.3			0.8 0.6 0.3	1.1 0.6 0.6		2.5 3.5 1.4 3.5
ETOFFES ET ARTICLES DE BONNETERIE												
436.0	T N C P											
CUIRS ET PEAUX												
441.0	T N C P					0.3 0.3			0.3 0.3			3.3 3.3
ARTICLES EN CUIR AUTRES QUE CHAUSSURES												
442.0	T N C P					0.3 0.3			0.3 0.3			3.3 3.3

Millions d'Unités de Compte.

PRIX DEPART-USINE / DEPART-DOUANE

	350 VEH.AUTJ	361 CONS.NAV	363 MOTO.CYC	370 INST.PRF		411 COR.GRAS	412 VIANDES	413 LAIT.DER	414 CONSERVE	416 PR.CERE.	420 SUCRE	421 CHOCOLAT
LAIT						1.4		3.9		6.5		3.3
413.1						1.4		3.9		6.6		3.3
PRODUITS LAITIERS								0.8		1.9		
413.2								0.3		1.9		
								0.6				
CONSERVES DE FRUITS, DE LEGUMES ET DE POISSONS									11.3			1.1
414.0									3.6			3.5
									7.7			0.5
PRODUITS A BASE DE CEREALS ET PRODUITS AMYLACES								1.1	1.4	104.1		7.2
416.0								1.1	1.4	101.4		5.1
										2.8		1.1
CEREALES TRAITEES, FARINES ET PRODUITS AMYLACES								1.1	1.4	104.1		7.2
416.1								1.1	1.4	101.4		6.1
										2.8		1.1
PAIN ET PATES ALIMENTAIRES												
416.2												
SUCRE								10.8	10.8	13.5	7.7	32.3
420.0								10.8	10.8	13.5	4.4	32.3
											3.3	
CACAO, CHOCOLAT ET PRODUITS DE LA CONFISERIE								0.8		3.3		3.4
421.0								0.8		3.3		1.4
												8.5
PRODUITS POUR L'ALIMENTATION DES ANIMAUX												
422.0												
PRODUITS DIVERS POUR L'ALIMENTATION HUMAINE							1.9	0.8	1.7	25.1		
423.0							1.7	0.8	1.4	24.9		
							0.3		0.3	0.3		
BOISSONS									0.6	4.7		3.3
424.0									0.6	4.1		3.3
										0.3		
										0.3		
BOISSONS ALCOOLIQUES									0.6	4.7		3.3
424.1									0.6	4.1		3.3
										0.3		
										0.3		
BOISSONS NON ALCOOLIQUES												
424.2												
TABACS FABRIQUES												
429.0												
FIBRES TEXTILES ET FILS												
431.0	1.1	0.3										
	1.1	0.3										
TISSUS, TAPIS ET AUTRES ARTICLES TEXTILES												
432.0	4.7	0.8		1.4		0.8		0.8		1.9	3.3	3.3
	2.9	0.8		0.6		0.6		0.6		0.6		
	1.1			0.6						0.8		
	0.8			0.3		0.3		0.3				
TISSUS												
432.1	1.7		0.3	0.6		0.6		0.8		1.7	0.3	3.3
	1.7		0.3	0.6		0.6		0.6		0.6	0.3	3.3
								0.3		0.6		
										0.6		
TAPIS ET AUTRES ARTICLES TEXTILES												
432.2	3.0		0.6	0.8		0.3				0.3		
	1.1		0.6									
	1.1			0.6								
	0.8			0.3		0.3						
ETOFFES ET ARTICLES DE BONNETERIE												
436.0												
CUIRS ET PEAUX												
441.0												
ARTICLES EN CUIR AUTRES QUE CHAUSSURES												
442.0				0.3								
				0.3								

PRIX DEPART-USINE / DEPART-DOUANE

Millions d'Unités de Compte.

	422	423	424	429	431	432	436	441	442	451	453	451
	AL. ANIM.	ALIM. DIV.	BOISSONS	TABAC	FIB. FILS	TESS. TEX.	BONNETER.	CUIR	ART. CUIR	CHAUSS.	ART. TAB.	BOIS OUV.
LAIT												
413.1	47.2 24.3 4.7 18.2	5.2 5.2	0.6 0.6									
PRODUITS LAITIERS												
413.2												
CONSERVES DE FRUITS, DE LEGUMES ET DE POISSONS												
414.0	0.6 0.6	3.0 0.8 1.1 1.1	6.9 2.2 4.7									
PRODUITS A BASE DE CEREALES ET PRODUITS AMYLACÉS												
416.0	45.9 27.9 3.6 14.4	9.4 8.0 0.6 0.8	1.9 0.3 1.4 0.3		0.3 0.3	0.8 0.8						
CEREALES TRAITEES, FARINES ET PRODUITS AMYLACÉS												
416.1	45.9 27.9 3.6 14.4	8.3 7.5 0.8	1.9 0.3 1.4 0.3		0.3 0.3	0.8 0.8						
PAIN ET PATES ALIMENTAIRES												
416.2		1.1 0.6 0.6										
SUCRE												
420.0	16.3 10.5 0.3 5.5	5.0 5.0	22.1 21.0 1.1									
CACAO, CHOCOLAT ET PRODUITS DE LA CONFISERIE												
421.0	1.4 0.3 1.1	0.3 0.3										
PRODUITS POUR L'ALIMENTATION DES ANIMAUX												
422.0	56.4 5.2 51.1											
PRODUITS DIVERS POUR L'ALIMENTATION HUMAINE												
423.0	0.6 0.3	14.9 1.4 13.5	3.0 1.9 0.8 0.3									
BOISSONS												
424.0	1.9 1.7 0.3		3.9 2.8 1.1									
BOISSONS ALCOOLIQUES												
424.1	1.9 1.7 0.3		3.9 2.8 1.1									
BOISSONS NON ALCOOLIQUES												
424.2												
TABACS FABRIQUES												
429.0				17.1 16.6 0.6								
FIBRES TEXTILES ET FILS												
431.0					66.3 19.4 35.4 20.2	186.2 115.5 62.4 8.3	29.6 11.0 17.4 1.1		0.3 0.3	0.6	3.5 3.5 0.3 0.3	
TISSUS, TAPIS ET AUTRES ARTICLES TEXTILES												
432.0	0.6 0.6	0.6 0.3 0.3	0.3 0.3	0.3 0.3	12.4 0.3 9.7 2.5	57.7 9.4 33.7 14.6	3.0 1.7 1.1 0.3		3.3 1.1 1.9 0.3	4.7 4.4 0.3	181.3 74.9 90.5 16.3	1.3 1.3
TISSUS												
432.1	0.6 0.6	0.6 0.3 0.3	0.3 0.3		12.4 0.3 9.7 2.5	50.3 8.3 27.9 14.1	1.7 1.7		2.8 0.6 1.9 0.3	1.7	168.3 71.5 83.1 14.1	1.4 1.4
TAPIS ET AUTRES ARTICLES TEXTILES												
432.2				0.3 0.3		7.5 1.1 5.8 0.6	1.4 1.1 0.3		0.6 0.6	3.0 2.8 0.3	13.3 3.3 7.5 2.2	0.5 0.5
ETOFFES ET ARTICLES DE BONNETERIE												
436.0						4.4 3.6 0.8	19.1 16.9 2.2				9.7 4.7 0.3	
CUIRS ET PEAUX												
441.0					0.6 0.5			0.6	5.5 3.6 1.1 0.8	27.3 12.4 9.4 5.5	5.2 1.1 3.3 0.3	
ARTICLES EN CUIR AUTRES QUE CHAUSSURES												
442.0						0.3 0.3						

Millions d'Unités de Compte.

	467 MEUB.LIT	471 PATE PAP	472 ART.PAP.	473 IMPRIME.	481 PR.CADUT	490 IND.DIV.		501 * CONS.G.C		620 REC.REEM	540 COMMERCE	650 MO.RE.CA
LAIT												3-7
413.1												3-7
PRODUITS LAITIERS												3-3
413.2												3-3
CONSERVES DE FRUITS, DE LEGUMES ET DE POISSONS												3-3
414.0												3-3
PRODUITS A BASE DE CEREALES ET PRODUITS AMYLACES		1-1	0-6									13-3
416.0		1-1	0-6									13-3
CEREALES TRAITÉES, FARINES ET PRODUITS AMYLACÉS		1-1	0-6									3-3
416.1		1-1	0-6									3-3
PAIN ET PATIS ALIMENTAIRES												13-3
416.2												13-3
SUCRE												3-3
420.0												3-3
CACAO, CHOCOLAT ET PRODUITS DE LA CONFISERIE												3-3
421.0												3-3
PRODUITS POUR L'ALIMENTATION DES ANIMAUX												
422.0												
PRODUITS DIVERS POUR L'ALIMENTATION HUMAINE											0-3	10-2
423.0											0-3	10-2
BOISSONS												32-1
424.0												32-1
BOISSONS ALCOOLIQUES												33-3
424.1												33-3
BOISSONS NON ALCOOLIQUES												3-3
424.2												3-3
TABACS FABRIQUES												
429.0												
FIBRES TEXTILES ET FILS			0-3	0-6	1-1	3-8		0-3			1-4	
431.0		3-6	0-3	0-6	1-1	3-8		0-3			1-4	
TISSUS, TAPIS ET AUTRES ARTICLES TEXTILES			3-3	1-4	8-8	3-9		4-1			0-3	3-3
432.0		13-5	0-6	1-1	7-2	1-4		3-9			0-3	3-3
		6-4	1-4	0-3	1-7	2-2		0-3			0-3	
		1-1	0-3			3-3					0-3	
TISSUS		18-8	0-6	2-2	0-6	8-8		3-6			5-3	3-3
432.1		12-7	0-6	2-2	0-5	7-2		1-4			1-9	3-3
		0-2				1-7		1-9			1-4	
		0-8						0-3			1-4	
TAPIS ET AUTRES ARTICLES TEXTILES		2-2	2-5	1-1	0-8	3-3		4-1			1-3	3-3
432.2		0-8	1-4	0-3	0-6	0-3		3-9			1-3	3-3
		1-1	1-4	0-6	0-3			0-3			0-5	
		0-3	1-1	0-3								
ETOFFES ET ARTICLES DE BONNETERIE												
436.0												
CUIRS ET PEAUX												
441.0												
ARTICLES EN CUIR AUTRES QUE CHAUSSURES				3-3				0-3				
442.0				3-3				0-3				

Millions d'Unités de Compte.

	671 REP.AUTO	672 REP.NDA	710 * TR.TERR.	730 TRA.FLUV	740 TRA.MARI	750 TRA.AFRI	760 AUX.ENTR	790 COMMUNIC	810A INST.CRE	810B SER.BANC
LAIT										
413.1					0.3 0.3	0.3 0.3				
PRODUITS LAITIERS										
413.2					0.3 0.3					
CONSERVES DE FRUITS, DE LEGUMES ET DE POISSONS										
414.0						0.3 0.3				
PRODUITS A BASE DE CEREALES ET PRODUITS AMYLACES										
416.0					0.6 0.6	0.3 0.3				
CEREALES TRAITÉES, FARINES ET PRODUITS AMYLACES										
416.1										
PAIN ET PÂTES ALIMENTAIRES										
416.2					0.6 0.6	0.3 0.3				
SUCRE										
420.0										
CACAO, CHOCOLAT ET PRODUITS DE LA CONFISERIE										
421.0					0.3 0.3					
PRODUITS POUR L'ALIMENTATION DES ANIMAUX										
422.0										
PRODUITS DIVERS POUR L'ALIMENTATION HUMAINE										
423.0										
BOISSONS										
424.0					1.1 1.1					
BOISSONS ALCOOLIQUES										
424.1					1.1 1.1					
BOISSONS NON ALCOOLIQUES										
424.2										
TABACS FABRIQUES										
429.0					0.8 0.8	1.1 1.1				
FIBRES TEXTILES ET FILS										
431.0					0.3 0.3	0.3 0.3				
TISSUS, TAPIS ET AUTRES ARTICLES TEXTILES										
432.0	1.7 1.7		3.0	0.6 0.6	1.4 1.4	0.3 0.3	1.4 1.4	0.3 0.3		
TISSUS										
432.1			1.1		0.3 0.3	0.3 0.3	0.3 0.3			
TAPIS ET AUTRES ARTICLES TEXTILES										
432.2	1.7 1.7		1.9	0.6 0.6	1.1 1.1		1.1 1.1	0.3 0.3		
ETOFFES ET ARTICLES DE BONNETERIE										
436.0										
CUIRS ET PEAUX										
441.0		2.5 2.5								
ARTICLES EN CUIR AUTRES QUE CHAUSSURES										
442.0					0.6 0.6					

Millions d'Unités de Compte.

PRIX DEPART-USINE / DEPART-DOUANE

	920 ASSURANC	940 LOC. MOR.	950 LOC. IMM.		930A ENS. PUB.	930B ENS. PRIV	930C FNS. MAR.	950A SAV. PUB.	950C* SAV. M. PR	960A* PUB. NJA	960C* NJA. M. PR	9900 SER. DOM.
LAIT					0.5 0.5				2.2 2.2			
413.1	T N C P											
PRODUITS LACTIERS												
413.2	T N C P								1.4 1.4	0.3 0.3		
CONSERVES DE FRUITS, DE LEGUMES ET DE POISSONS												
414.0	T N C P								1.4 1.4	0.6 0.6		
PRODUITS A BASE DE CEREALES ET PRODUITS AMYLACÉS												
416.0	T N C P								3.3 3.3	0.8 0.8		
CEREALES TRAITEES, FARINES ET PRODUITS AMYLACÉS												
416.1	T N C P											
PAIN ET PATES ALIMENTAIRES												
416.2	T N C P								3.3 3.3	0.8 0.8		
SUCRE												
420.0	T N C P								0.8 0.8	0.3 0.3		
CACAO, CHOCOLAT ET PRODUITS DE LA CONFISERIE												
421.0	T N C P											
PRODUITS POUR L'ALIMENTATION DES ANIMAUX												
422.0	T N C P										1.4 1.4	
PRODUITS DIVERS POUR L'ALIMENTATION HUMAINE												
423.0	T N C P				0.6 0.6				1.9 1.9	0.3 0.3		
BOISSONS												
424.0	T N C P									0.3 0.3		
BOISSONS ALCOOLIQUES												
424.1	T N C P									0.3 0.3		
BOISSONS NON ALCOOLIQUES												
424.2	T N C P											
TABACS FABRIQUES												
429.0	T N C P											
FIBRES TEXTILES ET FILS												
431.0	T N C P											
TISSUS, TAPIS ET AUTRES ARTICLES TEXTILES												
432.0	T N C P	0.3 0.3			1.9 1.9				3.3 3.3	4.4 3.6 0.6 0.3	2.2 2.2	
TISSUS												
432.1	T N C P				1.7 1.7				2.8 2.8	2.2 2.2	1.4 1.4	
TAPIS ET AUTRES ARTICLES TEXTILES												
432.2	T N C P	0.3 0.3			0.3 0.3				0.6 0.6	2.2 1.4 0.6 0.3	0.3 0.3	
ETOFFES ET ARTICLES DE BONNETERIE												
436.0	T N C P											
CUIRS ET PEAUX												
441.0	T N C P										0.5 0.5	
ARTICLES EN CUIR AUTRES QUE CHAUSSURES												
442.0	T N C P									0.5 0.5		

Millions d'Unités de Compte.

	591 *	592 *	9990								
	V.A.D.M.	PR.N.C.L.A	TOTAL								
LAIT			89.8								
413.1	T		66.9								
	N		4.7								
	C		18.2								
PRODUITS LAITIERS			10.5								
413.2	T		9.4								
	N		0.6								
	C		0.6								
CONSERVES DE FRUITS, DE LEGUMES ET DE POISSONS			30.9								
414.0	T		9.9								
	N		6.0								
	C		14.1								
PRODUITS A BASE DE CEREALES ET PRODUITS AMYLACES			206.6								
416.0	T	1.7	180.3								
	N	1.7	7.5								
	C		14.6								
CEREALES TRAITES, FARINES ET PRODUITS AMYLACES			187.3								
416.1	T	1.7	161.9								
	N	1.7	6.9								
	C		18.5								
PAIN ET PATES ALIMENTAIRES			19.3								
416.2	T		18.8								
	N		0.5								
SUCRE			124.6								
420.0	T		109.7								
	N		4.7								
	C		10.2								
CACAO, CHOCOLAT ET PRODUITS DE LA CONFISERIE			16.6								
421.0	T		5.5								
	N		1.7								
	C		9.4								
PRODUITS POUR L'ALIMENTATION DES ANIMAUX			690.1								
422.0	T	0.3	633.7								
	N	0.3	5.1								
	C		51.1								
PRODUITS DIVERS POUR L'ALIMENTATION HUMAINE			62.6								
423.0	T		2.5								
	N		14.6								
	C		45.5								
BOISSONS			76.8								
424.0	T		70.4								
	N		4.7								
	C		1.7								
BOISSONS ALCOOLIQUES			71.0								
424.1	T		64.6								
	N		4.7								
	C		1.7								
BOISSONS NON ALCOOLIQUES			5.8								
424.2	T		5.8								
TABACS FABRIQUES			19.1								
429.0	T		1.9								
	N		16.5								
	C		0.6								
FIBRES TEXTILES ET FILS			303.0								
431.0	T		159.0								
	N		19.1								
	C		30.9								
TISSUS, TAPIS ET AUTRES ARTICLES TEXTILES			380.7								
432.0	T		173.8								
	N		161.3								
	C		45.6								
TISSUS			314.4								
432.1	T		139.0								
	N		137.3								
	C		38.1								
TAPIS ET AUTRES ARTICLES TEXTILES			66.3								
432.2	T		34.8								
	N		24.0								
	C		7.5								
ETOFFES ET ARTICLES DE BONNETERIE			33.1								
436.0	T		4.1								
	N		25.1								
	C		3.9								
CUIRS ET PEaux			43.1								
441.0	T		21.5								
	N		17.7								
	C		3.9								
ARTICLES EN CUIR AUTRES QUE CHAUSSURES			7.0								
442.0	T		4.7								
	N		0.3								
	C		2.0								

Millions d'Unités de Compte.

	010 AGRICULT	030 PECHE	110 COMB. SOL	120 COKE	130 * PET. M. M.	161 F. FCTR.	162 GAZ DIST	163 FAU	211 MIN. FER	212 MIN. N. FE
CHAUSSURES										
451.0										
ARTICLES D'HABILLEMENT ET ARTICLES EN FOURRURE										
453.0										
BOIS SCIES, DEMI-PRODUITS ET OUVRAGES SIMPLES EN BOIS										
461.0	9.4 0.3	0.3			0.8 0.8			0.3 0.3		
BOIS SCIES ET DEMI-PRODUITS EN BOIS										
461.1	0.8 0.6 0.3			1.9 0.3						
OUVRAGES SIMPLES EN BOIS										
461.2	8.6 8.6	0.3 0.3		0.6 0.6	0.8 0.8			0.3 0.3		
MEUBLES, LITRIE										
467.0										
MEUBLES EN TOUTES MATIERES AUTRES QUE LE METAL										
467.1										
LITERIE										
467.2										
PATES A PAPIER, PAPIER, CARTON										
471.0										
ARTICLES EN PAPIER ET EN CARTON										
472.0	1.7 1.7			0.8 0.3 0.3 0.3	1.4 1.4	0.3 0.3				
PRODUITS DE L'IMPRIMERIE, DE LA PRESSE ET DE L'EDITION										
473.0	5.8 5.5 0.3			2.8 2.8	2.8 2.8	1.1 1.1	0.6 0.6	0.3 0.3		
PRODUITS EN CAOUTCHOUC										
481.0	5.0 1.9 1.9 1.1			0.6 0.3 0.3	2.8 1.7 3.3 0.8	0.3 0.3				
PRODUITS DES INDUSTRIES DIVERSES										
490.0	0.6 0.6									
CONSTRUCTION D'IMMEUBLES ET OUVRAGES DE GENIE CIVIL										
501.0*	29.6 29.6			4.4 4.4	10.8 10.8	5.0 5.0	2.8 2.8	1.1 1.1		
CONSTRUCTION, INSTALLATION ET AMENAGEMENT D'IMMEUBLES										
501.1*	29.6 29.6			3.3 3.3	10.8 10.8	5.0 5.0	2.8 2.8	1.1 1.1		
OUVRAGES DE GENIE CIVIL										
501.2*				1.1 1.1						
RECUPERATION ET REEMPLOI										
620.0										
SERVICES DU COMMERCE										
640.0	52.2 52.2	1.7 1.7		3.0 3.0	2.2 2.2	1.1 1.1	3.0 3.0	0.3 0.3		
SERVICES D'HEBERGEMENT ET DE RESTAURATION										
660.0	1.7 1.7			0.6 0.6		1.1 1.1	0.6 0.6			

Millions d'Unités de Compte.

	222 * SIDERUR.	224 MET. N. FF	241 BPTO. CER	242 CIMENT	247 VERRE	252 * CHIM. PLA		311 FONDRIE	312 JUV. MET.	320 * MACH. DIV	330 CALC. ELE	340 MAT. ELEC
CHAUSSURES												
451.0												
ARTICLES D'HABILLEMENT ET ARTICLES EN FOURRURE												
453.0												
BOIS SCIES, DEMI-PRODUITS ET OUVRAGES SIMPLES EN BOIS						4.4		0.6	5.0	2.2		2.2
461.0	0.3		0.8	1.9		4.4		0.3	5.0	1.7		2.2
BOIS SCIES ET DEMI-PRODUITS EN BOIS				0.8						0.6		
461.1				0.8				0.3	1.4	1.1		0.3
OUVRAGES SIMPLES EN BOIS			0.8	1.1		4.4		0.3	3.6	1.1		1.3
461.2	0.3		0.8	1.1		4.4		0.3	3.6	1.1		1.3
MEUBLES, LITERIE												
467.0												
MEUBLES EN TOUTES MATIERES AUTRES QUE LE METAL												
467.1												
LITERIE												
467.2												
PAÏES & PAPIER, PAPIER, CARTON				2.6		20.2			0.8	0.3		1.4
471.0				0.6		20.2						3.5
ARTICLES EN PAPIER ET EN CARTON				1.1	1.1	26.5			5.5	2.8	0.5	3.3
472.0	0.8			1.1	0.8	20.4			4.4	2.8	0.5	3.7
PRODUITS DE L'IMPRIMERIE, DE LA PRESSE ET DE L'EDITION			0.8	0.8	2.6	23.2		0.3	5.5	4.1	0.3	12.3
473.0	2.5	0.3	0.6	0.8	0.3	22.9		0.3	5.2	4.1	0.3	12.5
PRODUITS EN CAOUTCHOUC			0.3	0.6		2.2		0.3	2.5	2.2		4.7
481.0	0.3		0.3	0.3		2.4		0.3	1.1	0.8		2.3
PRODUITS DES INDUSTRIES DIVERSES				0.3		2.6			0.3	0.6		3.3
490.0				0.3		0.6			0.3			0.3
CONSTRUCTION D'IMMEUBLES ET OUVRAGES DE GENIE CIVIL					2.3	16.9		0.3	8.8	11.3	0.5	12.3
501.0*	5.0	0.6	1.9	2.2	0.3	16.9		0.3	8.8	11.3	0.5	12.3
CONSTRUCTION, INSTALLATION ET AMENAGEMENT D'IMMEUBLES					2.3	16.9		0.3	8.8	11.3	0.5	12.3
501.1*	5.0	0.6	1.9	2.2	0.3	16.9		0.3	8.8	11.3	0.5	12.3
OUVRAGES DE GENIE CIVIL												
501.2*												
RECUPERATION ET REEMPLOI		22.1				2.2		3.0	3.6	3.3		
620.0	17.4	13.3				0.8		0.8	2.8	2.8		
SERVICES DU COMMERCE						38.4		0.6	15.2	14.4	0.3	13.3
640.0	5.0	3.9	3.0	21.3	1.1	38.4		0.6	15.2	14.4	0.3	13.3
SERVICES D'HEBERGEMENT ET DE RESTAURATION						3.6		0.3	1.7	1.4	0.3	2.3
660.0	0.6	0.3	0.3	0.3	0.3	3.6		0.3	1.7	1.4	0.3	2.3

PRIX DEPART-USINE / DEPART-DOUANE

Millions d'Unités de Compte.

	350	361	363	370		411	412	413	414	416	420	421
	VEH.AUTJ	CINS.NAV	MOTO.CYC	INST.PRE		COR.GRAS	VIANDES	LATT.DER	CONSERVE	PR.DERF.	SUCRE	C-CHOCOLAT
CHAUSSURES												
451.0												
ARTICLES D'HABILLEMENT ET ARTICLES EN FOURRURE												
453.0												
BOIS SCIES, DEMI-PRODUITS ET OUVRAGES SIMPLES EN BOIS												
461.0	0.8 0.6 0.3	14.1 11.9 1.4	6.9 5.2 1.7	1.7 1.7		3.3 0.3	0.8 0.6 0.3	2.2 2.2	3.0 3.0	1.4 0.8 0.6	0.5 0.5	2.2 2.2
BOIS SCIES ET DEMI-PRODUITS EN BOIS												
461.1	0.3 0.3	6.9 0.3 1.1	5.2 0.3 1.1						0.3 0.3	0.6 0.6		
OUVRAGES SIMPLES EN BOIS												
461.2	0.6 0.6	7.2 6.4 0.6 0.3	1.7 1.7			0.3 0.3	0.8 0.6 0.3	2.2 2.2	2.8 2.8	0.8 0.8	0.5 0.5	2.2 2.2
MEUBLES, LITERIE												
467.0	2.5 2.5	2.2 2.2										
MEUBLES EN TOUTES MATIERES AUTRES QUE LE METAL												
467.1	2.5 2.5	2.2 2.2										
LITERIE												
467.2												
PATES A PAPIER, PAPIER, CARTON												
471.0						0.8 0.6 0.3	0.3	3.9 0.3 3.6	3.6 0.6 0.3 2.8	1.1 0.3 0.8	0.3	2.2 1.1 1.1
ARTICLES EN PAPIER ET EN CARTON												
472.0		0.6 0.6	0.3 0.3	2.2 2.2		2.5 1.7 0.3 0.6	3.6 2.8 0.3 0.6	6.4 2.8 2.8 0.8	8.3 3.3 3.6 1.4	7.2 6.6 0.3 0.3	1.1 0.3 0.3	5.3 3.3 9.8 3.3
PRODUITS DE L'IMPRIMERIE, DE LA PRESSE ET DE L'EDITION												
473.0	1.1 0.8 0.3	1.7 1.7	0.6 0.6	2.2 1.9 0.3		0.6 0.6	1.1 1.1	3.6 3.0 0.3 0.3	1.9 1.9	1.9	0.5 0.5	2.5 1.9 1.3 3.3
PRODUITS EN CAOUTCHOUC												
481.0	9.9 6.9 1.4 1.7	0.6 0.3	1.7 1.7	1.9 1.1 0.6 0.3				1.7 0.8 0.6 0.3	0.6 0.6	1.1 0.6 0.6		
PRODUITS DES INDUSTRIES DIVERSES												
490.0		1.9 0.6 0.8 0.6		3.6						1.1 1.1		
CONSTRUCTION D'IMMEUBLES ET OUVRAGES DE GENIE CIVIL												
501.0*	0.8 0.8	3.9 3.9	0.8 0.8	3.6 3.6		0.8 0.8	1.1 1.1	2.8 2.8	1.1 1.1	2.5 2.5	1.4 1.4	1.1 1.1
CONSTRUCTION, INSTALLATION ET AMENAGEMENT D'IMMEUBLES												
501.1*	0.8 0.8	3.9 3.9	0.8 0.8	3.6 3.6		0.8 0.8	1.1 1.1	2.8 2.8	1.1 1.1	2.5 2.5	1.4 1.4	1.1 1.1
OUVRAGES DE GENIE CIVIL												
501.2*												
RECUPERATION ET REEMPLOI												
620.0												
SERVICES DU COMMERCE												
640.0	4.4 4.4	4.7 4.7	1.9 1.9	9.9 9.9		6.6 6.6	18.5 18.5	6.9 6.9	7.5 7.5	17.1 17.1	6.4 6.4	3.7 3.7
SERVICES D'HERBERGEMENT ET DE RESTAURATION												
660.0	0.3 0.3	0.8 0.8		0.5 0.6			0.3 0.3	0.3 0.3	0.3 0.3		0.3 0.3	0.3 0.3

Millions d'Unités de Compte.

PRIX DEPART-USINE / DEPART-DOUANE

	422 AL.ANIM.	423 ALIM.DIV	424 BOISSONS	429 TABAC	431 FIB.FILS	432 TISS.TFX	436 BONNETER	441 CUIR	442 ART.CUIR	451 CHAUSSU.	453 ART.TAB.	451 BOIS OUV
CHAUSSURES										1.4	0.3	
451.0										1.4	0.3	
ARTICLES D'HABILLEMENT ET ARTICLES EN FOURRURE					0.5	8.3					20.7	
453.0					0.6	6.9					15.2	
						1.4					5.5	
BOIS SCIÉS, DEMI-PRODUITS ET OUVRAGES SIMPLES EN BOIS		1.1	3.0	5.0	0.5	2.8	0.3			0.6		57.8
461.0		0.8	2.8	4.4	0.6	1.9	0.3			0.6		15.5
		0.3	0.3	0.3		0.3	0.6					3.0
												43.9
BOIS SCIÉS ET DEMI-PRODUITS EN BOIS		0.3	0.3			0.8						65.2
461.1		0.3	0.3			0.3						15.5
												7.6
												43.9
OUVRAGES SIMPLES EN BOIS		0.8	2.8	5.0	0.6	1.9	0.3			0.6		0.5
461.2		0.6	2.8	4.4	0.6	1.9	0.3			0.6		0.6
		0.3		0.3								0.5
												0.6
MEUBLES, LITERIE												3.2
467.0												3.2
MEUBLES EN TOUTES MATIERES AUTRES QUE LE METAL												3.2
467.1												3.2
LITERIE												
467.2												
PATES A PAPIER, PAPIER, CARTON		1.1	0.8	1.1	1.7	0.3	0.6			0.8	1.1	0.3
471.0		1.1	0.8	1.1	0.6	0.3	0.6			0.3	0.3	0.3
										0.6	0.8	
ARTICLES EN PAPIER ET EN CARTON		6.6	14.6	4.1	6.4	1.1	3.9		0.3	1.7	0.5	1.1
472.0		5.8	13.5	2.8	5.0	1.1	2.8		0.3	0.8	0.3	1.1
		0.6	0.8	1.1	0.6		0.6			0.3	0.3	
		0.3	0.3	0.3			0.6			0.3	0.3	
PRODUITS DE L'IMPRIMERIE, DE LA PRESSE ET DE L'EDITION		1.9	3.9	6.9	2.8	1.1	3.9		0.3	1.1	5.5	1.7
473.0		1.9	3.9	6.9	2.8	1.1	3.6		0.3	1.1	5.5	1.4
					0.3		0.3					0.3
							0.3					0.3
PRODUITS EN CAOUTCHOUC		0.3	0.6	0.6			2.8			6.1	1.4	0.8
481.0		0.3	0.6	0.3			0.6			3.3	1.4	0.5
							1.4			2.9		0.3
							0.8			0.3		
PRODUITS DES INDUSTRIES DIVERSES		0.3					0.6		0.3		3.9	0.5
490.0		0.3					0.3		0.3		0.8	0.3
							0.3				2.5	0.3
											0.5	0.3
CONSTRUCTION D'IMMEUBLES ET OUVRAGES DE GENIE CIVIL		1.1	1.7	1.4	0.8	1.1	2.8	1.1	0.3	0.3	2.5	1.4
501.0*		1.1	1.7	1.4	0.8	1.1	2.8	1.1	0.3	0.3	2.5	1.4
CONSTRUCTION, INSTALLATION ET AMENAGEMENT D'IMMEUBLES		1.1	1.7	1.4	0.8	1.1	2.8	1.1	0.3	0.3	2.5	1.4
501.1*		1.1	1.7	1.4	0.8	1.1	2.8	1.1	0.3	0.3	2.5	1.4
OUVRAGES DE GENIE CIVIL												
501.2*												
RECUPERATION ET REEMPLOI					1.4	0.6						
620.0					0.6	0.3						
					0.3	0.3						
SERVICES DU COMMERCE		18.5	10.2	5.8	5.9	7.5	14.4	2.8	1.9	0.8	3.0	14.1
640.0		18.5	10.2	5.8	6.9	7.5	14.4	2.8	1.9	0.8	3.0	14.5
SERVICES D'HEBERGEMENT ET DE RESTAURATION		0.3	0.3	0.6	0.3	0.3	1.1	0.3	0.3	0.3	1.7	0.5
660.0		0.3	0.3	0.6	0.3	0.3	1.1	0.3	0.3	0.3	1.7	0.5

Millions d'Unités de Compte.

PRIX DEPART-USINE / DEPART-DOUANE

	467	471	472	473	481	490		501 *		620	540	550
	NEUR.LIT	PATE PAP	ART.PAP.	IMPRIME.	PP. CAOUT	IND.OIV.		CONS.G.C		REC.REEM	COMMERCE	MO.RE.CA
CHAUSSURES												
451.0	0.6											
	0.6											
ARTICLES D'HABILLEMENT ET ARTICLES EN FOURRURE												
453.0												
BOIS SCIÉS, DEMI-PRODUITS ET OUVRAGES SIMPLES EN BOIS												
461.0	27.9			0.6		1.1		235.6			6.5	3.5
	14.4			0.5		1.1		99.2			6.4	3.5
	3.6							76.0			0.3	
	9.9							110.5				
BOIS SCIÉS ET DEMI-PRODUITS EN BOIS												
461.1	14.4					0.6		158.8			0.5	
	3.6					0.6		22.9			0.3	
	9.9							25.7			0.3	
								110.2				
OUVRAGES SIMPLES EN BOIS												
461.2				0.6		0.6		76.8			6.1	3.5
				0.6				76.2			6.1	3.5
								0.3				
								0.3				
MEUBLES, LITÉRIF												
467.0	3.6							30.9			0.5	
	2.8							30.4			0.5	
	0.6							0.3				
	0.3											
MEUBLES EN TOUTES MATIÈRES AUTRES QUE LE MÉTAL												
467.1	3.6							15.5			0.5	
	0.6							12.2			0.5	
	0.3							0.3				
LITÉRIF												
467.2												
PÂTES À PAPIER, PAPIER, CARTON												
471.0		58.6	100.3	109.9							13.3	
			72.4	71.3							11.3	
			11.6	10.2							11.9	
			16.3	26.5								
ARTICLES EN PAPIER ET EN CARTON												
472.0	0.8	5.0	1.9	9.9	1.1	0.3		9.9			59.1	2.3
	0.8	5.0	0.8	5.1	1.1	0.3		9.9			50.3	2.3
			1.1	1.4							7.2	3.3
											1.9	
PRODUITS DE L'IMPRIMERIE, DE LA PRESSE ET DE L'ÉDITION												
473.0	2.8	1.7	0.8	1.9	0.8	0.3		13.5		0.6	79.3	5.2
	2.8	1.7	0.3	1.1	0.8	0.3		13.5		0.6	77.9	5.2
				0.8				0.3			1.4	
				0.8							0.5	
PRODUITS EN CAOUTCHOUC												
481.0	2.8	0.3		0.8	3.6			2.5			6.5	
	2.5	0.3		0.8	3.6			1.4			2.3	
	0.3				1.1			0.8			3.3	
								0.3			0.5	
PRODUITS DES INDUSTRIES DIVERSES												
490.0								28.7				
								1.9				
								1.4				
								0.6				
CONSTRUCTION D'IMMEUBLES ET OUVRAGES DE GENIE CIVIL												
501.0*	1.7	2.5	0.8	4.1	0.8					0.3	25.7	5.9
	1.7	2.5	0.8	4.1	0.8					0.3	25.7	6.9
CONSTRUCTION, INSTALLATION ET AMÉNAGEMENT D'IMMEUBLES												
501.1*	1.7	2.5	0.8	4.1	0.8					0.3	25.7	5.9
	1.7	2.5	0.8	4.1	0.8					0.3	25.7	5.9
OUVRAGES DE GENIE CIVIL												
501.2*												
RECUPERATION ET REEMPLOI												
620.0		10.8										
		7.5										
		1.9										
		1.4										
SERVICES DU COMMERCE												
640.0	8.8	6.9	13.3	11.3	3.3	1.4		110.5				14.3
	8.8	6.9	13.3	11.3	3.3	1.4		110.5				14.3
SERVICES D'HEBERGEMENT ET DE RESTAURATION												
660.0	0.9	0.3	0.3	3.0	0.3			4.4		0.3	11.9	
	0.6	0.3	0.3	3.0	0.3			4.4		0.3	11.9	

Millions d'Unités de Compte.

	671 REP.AUTO	672 REP.NDA	710 * TR.FERR.	733 TRA.FLUV	743 TRA.MARI	753 TRA.AFR1	760 AUX.ENTR	790 COMMUNIC	810A INST.CRE	313B SER.BANC
CHAUSSURES		0.3								
451.0		0.3								
ARTICLES D'HABILLEMENT ET ARTICLES EN FOURRURE										
453.0										
BOIS SCIÉS, DEMI-PRODUITS ET OUVRAGES SIMPLES EN BOIS										
461.0		0.3	3.9		0.3		0.3	0.6		
		0.3	1.1					0.6		
			2.8							
BOIS SCIÉS ET DEMI-PRODUITS EN BOIS										
461.1			3.3							
			0.6							
			2.8							
OUVRAGES SIMPLES EN BOIS		0.3								
461.2		0.3	0.6		0.3		0.3	0.6		
			0.6					0.6		
MEUBLES, LITERIE										
467.0					0.3					
					0.3					
MEUBLES EN TOUTES MATIERES AUTRES QUE LE METAL										
467.1					0.3					
					0.3					
LITERIE										
467.2										
PATES A PAPIER, PAPIER, CARTON										
471.0					0.3			0.3		
					0.3			0.3		
ARTICLES EN PAPIER ET EN CARTON										
472.0			1.7		0.6	0.6	0.6	0.8	1.1	
			1.7		0.6	0.3	0.6	0.8	0.5	
						0.3				
PRODUITS DE L'IMPRIMERIE, DE LA PRESSE ET DE L'EDITION										
473.0	0.6	0.6	3.3	0.3	1.9	0.8	3.6	4.7	16.5	
	0.6	0.6	3.3	0.3	1.9	0.6	3.6	4.7	16.3	
						0.3			0.3	
PRODUITS EN CAOUTCHOUC										
481.0	2.2	2.2	12.2		0.3			0.3	0.3	
	1.9	2.2	5.0		0.3			0.3	0.3	
	0.3		6.1							
			1.1							
PRODUITS DES INDUSTRIES DIVERSES										
490.0			0.3		3.3	2.8				
			0.3		0.8	0.8				
					2.5	1.9				
CONSTRUCTION D'IMMEUBLES ET OUVRAGES DE GENIE CIVIL										
501.0*	1.1	1.7	8.8		0.6	0.3	1.9	2.8	5.3	
	1.1	1.7	8.8		0.6	0.3	1.9	2.8	5.3	
CONSTRUCTION, INSTALLATION ET AMENAGEMENT D'IMMEUBLES										
501.1*	1.1	1.7	6.6		0.6	0.3	1.9	2.8	5.3	
	1.1	1.7	5.6		0.6	0.3	1.9	2.8	5.3	
OUVRAGES DE GENIE CIVIL										
501.2*			2.2							
			2.2							
RECUPERATION ET REEMPLOI										
620.0										
SERVICES DU COMMERCE										
640.0	6.1	1.4	3.9	0.6	1.1	0.6	0.8	0.6	0.3	
	6.1	1.4	3.9	0.6	1.1	0.6	0.8	0.6	0.3	
SERVICES D'HEBERGEMENT ET DE RESTAURATION										
660.0	0.3		2.2				1.4	0.6	1.1	
	0.3		2.2				1.4	0.6	1.1	

Millions d'Unités de Compte.

PRIX DEPART-USINE / DEPART-DOUANE

	820 ASSURANC	840 LOC. MOB.	850 LOC. FMMO	930A FNS. PUB.	930B FNS. PRIV	930C FNS. MAR.	950A SAN. PUB.	950C* SAN. M. PR	960A* PUB. NDA	960C* NJA. M. PR	990D SER. DOM.
CHAUSSURES											
451.0											
ARTICLES D'HABILLEMENT ET ARTICLES EN FOURRURE											
453.0											
BOIS SCIÉS, DEMI-PRODUITS ET OUVRAGES SIMPLES EN BOIS				3.6				0.3	6.1	1.4	
461.0				3.6				0.3	6.1	1.4	
BOIS SCIÉS ET DEMI-PRODUITS EN BOIS				0.3					0.3		
461.1				0.3					0.3		
OUVRAGES SIMPLES EN BOIS				3.3				0.3	5.8	1.4	
461.2				3.3				0.3	5.8	1.4	
MEUBLES, LITERIE											
467.0											
MEUBLES EN TOUTES MATIERES AUTRES QUE LE METAL											
467.1											
LITERIE											
467.2											
PATES A PAPIER, PAPIER, CARTON										0.3	
471.0										0.3	
ARTICLES EN PAPIER ET EN CARTON				2.2				0.3	2.2	3.3	
472.0				2.2				0.3	2.2	3.3	
PRODUITS DE L'IMPRIMERIE, DE LA PRESSE ET DE L'EDITION				14.9		1.7		6.6	23.8	24.9	
473.0				14.9		1.7		6.4	22.9	24.5	
PRODUITS EN CAOUTCHOUC				0.3				3.0	1.9	0.5	
481.0				0.3				2.5	1.7	0.5	
PRODUITS DES INDUSTRIES DIVERSES								0.3	0.3	0.3	
490.0								0.6	0.8	0.5	
CONSTRUCTION D'IMMEUBLES ET OUVRAGES DE GENIE CIVIL				19.3		1.9		9.9	85.9	7.5	
501.0*				19.3		1.9		9.9	85.9	7.5	
CONSTRUCTION, INSTALLATION ET AMENAGEMENT D'IMMEUBLES				19.3		1.9		9.9	83.1	7.5	
501.1*				19.3		1.9		9.9	83.1	7.5	
OUVRAGES DE GENIE CIVIL									2.8		
501.2*									2.8		
RECUPERATION ET REEMPLOI											
620.0											
SERVICES DU COMMERCE				1.1		0.3		5.5	3.9	3.3	
640.0				1.1		0.3		5.5	3.9	3.3	
SERVICES D'HEBERGEMENT ET DE RESTAURATION				2.2				0.3	10.5	3.5	
660.0				2.2				0.3	10.5	3.5	

Millions d'Unités de Compte.

	991 *	992 *	9999									
	V.ADM.	PR.N.CLA	TOTAL									
CHAUSSURES			2.5									
451.0			0.8									
			1.7									
ARTICLES D'HABILLEMENT ET ARTICLES EN FOURRURE			29.6									
453.0			0.6									
			22.1									
			6.9									
BOIS SCIES, DEMI-PRODUITS ET OUVRAGES SIMPLES EN BOIS			427.3									
461.0			214.4									
			42.5									
			170.4									
BOIS SCIES ET DEMI-PRODUITS EN BOIS			274.6									
461.1			64.6									
			40.3									
			169.6									
OUVRAGES SIMPLES EN BOIS			152.8									
461.2			149.7									
			2.2									
			0.8									
MEUBLES, LITERIE			27.6									
467.0			26.9									
			0.8									
			0.3									
MEUBLES EN TOUTES MATIERES AUTRES QUE LE METAL			27.6									
467.1			26.5									
			0.8									
			0.3									
LITERIE												
467.2												
PATES A PAPIER, PAPIER, CARTON			326.5									
471.0			150.8									
			31.8									
			144.2									
ARTICLES EN PAPIER ET EN CARTON			239.5									
472.0		0.6	194.8									
			31.8									
			13.0									
PRODUITS DE L'IMPRIMERIE, DE LA PRESSE ET DE L'EDITION			340.3									
473.0		7.7	328.7									
		7.7	8.6									
			3.0									
PRODUITS EN CAOUTCHOUC			91.4									
481.0			51.4									
			28.2									
			11.9									
PRODUITS DES INDUSTRIES DIVERSES			56.6									
490.0			7.5									
			21.3									
			27.9									
CONSTRUCTION D'IMMEUBLES ET OUVRAGES DE GENIE CIVIL			478.5									
501.0*			478.5									
CONSTRUCTION, INSTALLATION ET AMENAGEMENT D'IMMEUBLES			472.4									
501.1*			472.4									
OUVRAGES DE GENIE CIVIL			6.1									
501.2*			6.1									
RECUPERATION ET REEMPLOI			64.4									
620.0			43.1									
			16.3									
			5.0									
SERVICES DU COMMERCE			575.1									
640.0			575.1									
SERVICES D'HERBERGEMENT ET DE RESTAURATION			68.8									
660.0			68.8									

Millions d'Unités de Compte.

PRIX DEPART-USINE / DEPART-DOUANE

	010 AGRICULT	030 PECHF	110 COM. SOL	120 COKE	130 * PFT. N. NM	161 E. ELECTR.	162 GAZ DIST	163 EAU	211 MIN. FER	212 MIN. N. FE
REPARATIONS DE VEHICULES ET MOTEURS AUTOMOB., MOTOCYCLES, CYCLES										
671.0	11.3 11.3		0.3 0.3		3.6 3.6	0.3 0.3				
REPARATIONS N.D.A.										
672.0	4.4 4.4		0.3 0.3	0.3 0.3	1.1 1.1	0.6 0.6	0.3 0.3	0.3 0.3		
TRANSPORTS PAR CHEMINS DE FER ET AUTRES TRANSPORTS TERRESTRES										
710.0*	3.3 3.3	0.8 0.8	1.4 1.4		4.4 4.4	0.8 0.8	0.3 0.3			
TRANSPORTS DE PERSONNES PAR SERVICES REGULIERS										
710.1*	1.1 1.1		1.1 1.1		1.1 1.1	0.6 0.6	0.3 0.3			
AUTRES TRANSPORTS TERRESTRES (SAUF PAR CHEMINS DE FER)										
710.2*	0.6 0.6	0.3 0.3			3.3 0.3					
TRANSPORTS PAR CHEMINS DE FER										
710.3*	1.7 1.7	0.6 0.6	0.3 0.3		3.0 3.0	0.3 0.3				
TRANSPORTS PAR NAVIGATION INTERIEURE										
730.0										
TRANSPORTS MARITIMES ET PAR CABOTAGE										
740.0										
TRANSPORTS AERIENS										
750.0					3.6 3.6	0.3 0.3				
SERVICES ANNEXES ET AUXILIAIRES DES TRANSPORTS ET ENTREPOTS										
760.0		1.4 1.4		0.3 0.3	3.3 0.3					
COMMUNICATIONS										
790.0	6.1 6.1		0.3 0.3		2.5 2.5	0.8 0.8	0.3 0.3	0.3 0.3		
SERVICES DES INSTITUTIONS DE CREDIT										
810.0	6.6 6.6		0.3 0.3		3.6 0.6	0.3 0.3				
SERVICES D'ASSURANCE										
820.0	8.8 8.8	0.3 0.3	0.3 0.3		2.2 2.2	0.6 0.6	0.3 0.3			
LOCATION DE BIENS MOBILIERS										
840.0										
LOCATION IMMOBILIERE										
850.0										
SERVICES D'ENSEIGNEMENT DES ADMINISTRATIONS PUBLIQUES										
930.A										
SERVICES D'ENSEIGNEMENT DES ADMINISTRATIONS PRIVEES										
930.B										
SERVICES D'ENSEIGNEMENT MARCHANDS										
930.C										

Millions d'Unités de Compte.

	222 * SIDERUR.	224 MET.N.FE	241 ARTO.CER	242 CIMENT	247 VEPRF	252 * CHIM.PLA		311 FONDERIE	312 JUV.MET.	320 * MACH.OIV	330 CALC.ELE	340 MAT.ELEC
REPARATIONS DE VEHICULES ET MOTEURS AUTOMOB., MOTOCYCLES, CYCLES												
671.0	0.3 0.3	0.3 0.3	0.3 0.3	0.8 1.4	3.3 3.3	3.6 3.6			2.2 2.2	1.1 1.1	3.3 0.3	3.3 3.3
REPARATIONS N.O.A.												
672.0	1.1 1.1	0.3 0.3	0.3 0.3	0.6 0.5		1.4 1.4			0.8 0.8	3.0 3.0		3.3 3.3
TRANSPORTS PAR CHEMINS DE FER ET AUTRES TRANSPORTS TERRESTRES												
710.0*	1.4 1.4	0.3 0.3	0.8 0.8	3.8 3.8	3.3 3.3	7.2 7.2		0.3 0.3	2.8 2.8	2.8 2.8	0.3 0.3	5.2 5.2
TRANSPORTS DE PERSONNES PAR SERVICES REGULIERS												
710.1*	0.3 0.3		0.3 0.3	0.6 0.6		2.5 2.5		0.3 0.3	1.1 1.1	1.1 1.1	0.3 0.3	1.3 1.3
AUTRES TRANSPORTS TERRESTRES(SAUF PAR CHEMINS DE FER)												
710.2*	0.3 0.3		0.3 0.3			1.9 1.9			0.6 0.6	0.6 0.6		1.1 1.1
TRANSPORTS PAR CHEMINS DE FER												
710.3*	0.8 0.8	0.3 0.3	0.3 0.3	0.3 0.3	0.3 0.3	2.8 2.8			1.1 1.1	1.1 1.1		2.3 2.3
TRANSPORTS PAR NAVIGATION INTERIEURE												
730.0						3.3 0.3						
TRANSPORTS MARITIMES ET PAR CABOTAGE												
740.0						3.3 0.3			0.3 0.3			3.3 3.3
TRANSPORT AERIENS												
750.0	0.3 0.3			0.3 0.3		0.8 0.8			0.3 0.3	0.3 0.3		3.5 3.5
SERVICES ANNEXES ET AUXILIAIRES DES TRANSPORTS ET ENTREPOTS												
760.0						3.3 0.3						
COMMUNICATIONS												
790.0	2.2 2.2	0.6 0.6	0.6 0.6	0.8 0.8	3.3 3.3	5.8 5.8	0.3 0.3	2.5 2.5	2.2 2.2			5.3 5.3
SERVICES DES INSTITUTIONS DE CREDIT												
810.0	1.1 1.1	0.3 0.3		0.3 0.3	3.3 0.3	4.1 4.1	0.3 0.3	2.2 2.2	1.7 1.7			3.3 3.3
SERVICES D'ASSURANCE												
820.0	1.9 1.9	0.6 0.6	0.3 0.3	0.8 0.8		4.4 4.4	0.6 0.6	1.4 1.4	1.7 1.7	0.3 0.3		2.3 2.3
LOCATION DE BIENS MOBILIERS												
840.0												
LOCATION IMMOBILIERE												
850.0												
SERVICES D'ENSEIGNEMENT DES ADMINISTRATIONS PUBLIQUES												
930.A												
SERVICES D'ENSEIGNEMENT DES ADMINISTRATIONS PREEVES												
930.B												
SERVICES D'ENSEIGNEMENT MARCHANDS												
930.C												

Millions d'Unités de Compte.

PRIX DEPART-USINE / DEPART-DOUANE

	350 VEH.AUTJ	361 CONS.NAV	363 MOTO.CYC	370 INST.PRF		411 COR.GRAS	412 VIANDES	413 LAIT,DER	414 CONSERVE	416 PR.CERE.	420 SUCRF	421 CHOCOLAT
REPARATIONS DE VEHICULES ET MOTIFURS AUTOMOB.,MOTOCYCLES,CYCLES												
671.0	0.8 0.8	0.6 0.6	0.3 0.3	1.1 1.1		0.3 0.3	0.6 0.6	2.8 2.8	0.6 0.6	1.7 1.7	0.3 0.3	0.5 0.5
REPARATIONS N.D.A.												
672.0	0.3 0.3	0.6 0.6	0.3 0.3	5.5 5.5				0.3 0.3		0.3 0.3		
TRANSPORTS PAR CHEMINS DE FER ET AUTRES TRANSPORTS TERRESTRES												
710.0*	0.6 0.6	1.7 1.7		1.1 1.1		0.3 0.3	0.8 0.8	11.0 11.0	0.6 0.6	0.3 0.3	0.3 0.3	0.8 0.8
TRANSPORTS DE PERSONNES PAR SERVICES REGULIERS												
710.1*	0.3 0.3	0.8 0.8		0.5 0.6		0.3 0.3	0.3 0.3	0.3 0.3		0.3 0.3		0.3 0.3
AUTRES TRANSPORTS TERRESTRES SAUF PAR CHEMINS DE FER												
710.2*	0.3 0.3	0.3 0.3					0.3 0.3	10.5 10.5	0.3 0.3		0.3 0.3	
TRANSPORTS PAR CHEMINS DE FER												
710.3*		0.6 0.6		0.6 0.5			0.3 0.3	0.3 0.3	0.3 0.3			0.5 0.5
TRANSPORTS PAR NAVIGATION INTERIEURE												
730.0											1.4 1.4	
TRANSPORTS MARITIMES ET PAR CABOTAGE												
740.0												
TRANSPORTS AERIENS												
750.0		0.3 0.3										
SERVICES ANNEKES ET AUXILIAIRES DES TRANSPORTS ET ENTREPOTS												
760.0							0.3 0.3	0.3 0.3	0.8 0.8			
COMMUNICATIONS												
790.0	1.1 1.1	1.7 1.7	0.6 0.6	1.7 1.7		0.6 0.6	1.1 1.1	2.2 2.2	0.8 0.8	1.4 1.4	0.5 0.5	0.5 0.5
SERVICES DES INSTITUTIONS DE CREDIT												
810.0	0.8 0.8	1.1 1.1		0.3 0.3		0.3 0.3	0.3 0.3	1.1 1.1	0.3 0.3	0.3 0.3	0.3 0.3	
SERVICES D'ASSURANCE												
820.0	0.6 0.6	0.8 0.8		0.8 0.6		0.3 0.3	0.6 0.6	1.1 1.1	0.3 0.3	0.5 0.5	0.3 0.3	0.3 0.3
LOCATION DE BIENS MOBILIERIS												
840.0												
LOCATION IMMOBILIEPE												
850.0												
SERVICES D'ENSEIGNEMENT DES ADMINISTRATIONS PUBLIQUES												
930.A												
SERVICES D'ENSEIGNEMENT DES ADMINISTRATIONS PRIVVES												
930.B												
SERVICES D'ENSEIGNEMENT MARCHANDS												
930.C												

Millions d'Unités de Compte.

PRIX DEPART-USINE / DEPART-DOUANE

	422 AL. AMIN.	423 ALIM. DIV.	424 BOISSONS	429 TABAC	431 FIB. FILS	432 TISS. TEX.	436 BONNETER.	441 CUIR	442 ART. CUIR	451 CHAUSSU.	453 ART. HAB.	451 BOIS DUV.
REPARATIONS DE VEHICULES ET MOTEURS AUTOMOB., MOTOCYCLES, CYCLES												
671.0	1.1 1.1	1.1 1.1	0.5 0.6	0.5 0.6	0.3 0.3	0.6 0.6	0.3 0.3			0.3 0.3	0.3 0.3	1.4 1.4
REPARATIONS N.D.A.												
672.0	0.3 0.3	0.3 0.3	0.3 0.3		0.3 0.3	0.3 0.3					0.3 0.3	0.3 0.3
TRANSPORTS PAR CHEMINS DE FER ET AUTRES TRANSPORTS TERRESTRES												
710.0*	3.6 3.6	0.3 0.3	1.7 1.7	0.3 0.3	0.8 0.8	1.4 1.4	0.8 0.8		0.3 0.3	0.6 0.6	2.5 2.5	1.4 1.4
TRANSPORTS DE PERSONNES PAR SERVICES REGULIERS												
710.1*			0.8 0.8		0.3 0.3	0.3 0.3	0.6 0.6		0.3 0.3	0.3 0.3	1.1 1.1	3.5 3.5
AUTRES TRANSPORTS TERRESTRES SAUF PAR CHEMINS DE FER												
710.2*	3.3 3.3		0.3 0.3			0.3 0.3					0.5 0.5	3.3 3.3
TRANSPORTS PAR CHEMINS DE FER												
710.3*	0.3 0.3	0.3 0.3	0.6 0.6	0.3 0.3	0.6 0.6	0.8 0.8	0.3 0.3			0.3 0.3	0.3 0.3	3.6 3.6
TRANSPORTS PAR NAVIGATION INTERIEURE												
730.0	0.3 0.3											
TRANSPORTS MARITIMES ET PAR CABOTAGE												
740.0												
TRANSPORTS AERIENS												
750.0		0.3 0.3		0.3 0.3		0.3 0.3					0.3 0.3	3.3 3.3
SERVICES ANNEXES ET AUXILIAIRES DES TRANSPORTS ET ENTREPOTS												
760.0	0.8 0.8											
COMMUNICATIONS												
790.0	0.6 0.6	1.4 1.4	1.4 1.4	0.6 0.6	0.5 0.5	2.2 2.2	0.3 0.3	0.3 0.3	0.3 0.3	0.6 0.6	1.7 1.7	1.7 1.7
SERVICES DES INSTITUTIONS DE CREDIT												
810.0	0.3 0.3	0.3 0.3	0.6 0.6	0.3 0.3	0.3 0.3	1.4 1.4	0.6 0.6			0.3 0.3	0.5 0.5	3.5 3.5
SERVICES D'ASSURANCE												
820.0	0.6 0.6	0.6 0.6	0.6 0.6	0.3 0.3	0.5 0.5	1.4 1.4	0.3 0.3	0.3 0.3	0.3 0.3	0.3 0.3	0.5 0.5	1.1 1.1
LOCATION DE BIENS MOBILIERS												
840.0												
LOCATION IMMOBILIERE												
850.0												
SERVICES D'ENSEIGNEMENT DES ADMINISTRATIONS PUBLIQUES												
930.A												
SERVICES D'ENSEIGNEMENT DES ADMINISTRATIONS PRIVÉES												
930.B												
SERVICES D'ENSEIGNEMENT MARCHANDS												
930.C												

Millions d'Unités de Compte.

PRIX DEPART-USINE / DEPART-DOUANE

	467 MFUB.LIT	471 PATF PAP	472 ART.PAP.	473 IMPRIME.	481 PR.CACUT	490 IND.DIV.	501 + CONS.G.C	620 REC.REEM	540 COMMERCE	550 HO.RE.CA
REPARATIONS DE VEHICULES ET MOTEURS AUTOMOB., MOTOCYCLFS, CYCLES										
671.0	0.8 0.8		0.5 0.6	2.7 2.2	0.3 0.3		8.3 8.3	0.3 0.3	29.3 29.3	3.3 3.3
REPARATIONS N.D.A.										
672.0		0.3 0.3	0.3 0.3	0.3 0.3	0.3 0.3		5.2 5.2		1.7 1.7	3.3 3.3
TRANSPORTS PAR CHEMINS DE FER ET AUTRES TRANSPORTS TERRESTRES										
710.0*	0.8 0.8	0.3 0.3	0.8 0.8	5.2 5.2	2.6 0.6		9.4 9.4	0.3 0.3	422.1 422.1	3.8 3.8
TRANSPORTS DE PERSONNES PAR SERVICES REGULIERS										
710.1*	0.3 0.3		0.6 0.6	2.2 2.2	0.3 0.3		3.9 3.9	0.3 0.3	4.4 4.4	3.3 3.3
AUTRES TRANSPORTS TERRESTRES(SAUF PAR CHEMINS DE FER)										
710.2*	0.3 0.3			1.1 1.1			2.2 2.2		348.1 348.1	3.3 3.3
TRANSPORTS PAR CHEMINS DE FER										
710.3*	0.3 0.3	0.3 0.3	0.3 0.3	1.9 1.9	0.3 0.3		3.3 3.3		69.5 69.5	3.3 3.3
TRANSPORTS PAR NAVIGATION INTERIEURE										
730.0							0.8 0.8		55.2 55.2	
TRANSPORTS MARITIMES ET PAR CABOTAGE										
740.0				0.3 0.3			0.3 0.3		0.3 0.3	
TRANSPORTS AERIENS										
750.0				0.6 0.6			0.3 0.3		3.3 3.3	
SERVICES ANNEXES ET AUXILIAIRES DES TRANSPORTS ET ENTREPOTS										
760.0									74.5 74.5	
COMMUNICATIONS										
790.0	1.1 1.1	0.6 0.6	1.1 1.1	14.4 14.4	0.6 0.6	3.3 0.3	12.2 12.2	0.3 0.3	48.5 48.5	4.1 4.1
SERVICES DES INSTITUTIONS DE CREDIT										
810.0	0.3 0.3	0.3 0.3	0.3 0.3	0.6 0.6	0.3 0.3		5.2 5.2		9.1 9.1	3.3 3.3
SERVICES D'ASSURANCE										
820.0	0.6 0.6	0.8 0.8	0.6 0.6	1.7 1.7	0.3 0.3		5.2 5.2		14.1 14.1	3.5 3.5
LOCATION DE BIENS MOBILIERS										
840.0										
LOCATION IMMOBILIERE										
850.0										
SERVICES D'ENSEIGNEMENT DES ADMINISTRATIONS PUBLIQUES										
930.A										
SERVICES D'ENSEIGNEMENT DES ADMINISTRATIONS PRIVES										
930.B										
SERVICES D'ENSEIGNEMENT MARCHANDS										
930.C										

Millions d'Unités de Compte.

PRIX DEPART-USINE / DEPART-DOUANE

	671 REP.AUTO	672 REP.NDA	710 * TR. TERR.	730 TRA.FLUV	740 TRA.MARI	750 TRA.AERI	760 AUX.EVTR	790 COMMUNIC	910A INST.CRE	910B SER.BANC
REPARATIONS DE VEHICULES ET MOTEURS AUTOMOB., MOTO CYCLES, CYCLES										
671.0		0.6 0.6	51.1 51.1				0.8 0.8	1.4 1.4	1.1 1.1	
REPARATIONS N.D.A.										
672.0	1.7 1.7		0.3 0.3			0.3 0.3	0.3 0.3	0.3 0.3	0.3 0.3	
TRANSPORTS PAR CHEMINS DE FER ET AUTRES TRANSPORTS TERRESTRES										
710.0*	0.3 0.3	0.3 0.3	26.2 26.2				3.6 3.6	5.5 5.5	2.5 2.5	
TRANSPORTS DE PERSONNES PAR SERVICES REGULIERS										
710.1*			2.5 2.5				2.8 2.8	1.1 1.1	1.1 1.1	
AUTRES TRANSPORTS TERRESTRES SAUF PAR CHEMINS DE FER										
710.2*			20.7 20.7				0.8 0.8		0.3 0.3	
TRANSPORTS PAR CHEMINS DE FER										
710.3*	0.3 0.3	0.3 0.3	3.0 3.0					4.4 4.4	1.1 1.1	
TRANSPORTS PAR NAVIGATION INTERIEURE										
730.0										
TRANSPORTS MARITIMES ET PAR CABOTAGE										
740.0								0.8 0.8		
TRANSPORTS AERIENS										
750.0							0.6 0.6	2.5 2.5	0.3 0.3	
SERVICES ANNEXES ET AUXILIAIRES DES TRANSPORTS ET ENTREPOTS										
760.0					41.2 41.2	2.2 2.2				
COMMUNICATIONS										
790.0	0.6 0.6	0.6 0.6	8.6 8.6	0.8 0.8	9.4 9.4	0.8 0.8	9.9 9.9		21.5 21.5	
SERVICES DES INSTITUTIONS DE CREDIT										
810.0		0.3 0.3	1.9 1.9	0.3 0.3	1.1 1.1	0.8 0.8	1.4 1.4			283.7 283.7
SERVICES D'ASSURANCE										
820.0	0.6 0.6	0.3 0.3	4.7 4.7	3.5 3.5	5.5 5.5	0.3 0.3	1.1 1.1	0.3 0.3	0.3 0.3	
LOCATION DE BIENS MOBILIERS										
840.0										
LOCATION IMMOBILIERE										
850.0										
SERVICES D'ENSEIGNEMENT DES ADMINISTRATIONS PUBLIQUES										
930.A										
SERVICES D'ENSEIGNEMENT DES ADMINISTRATIONS PIVEES										
930.B										
SERVICES D'ENSEIGNEMENT MARCHANDS										
930.C										

Millions d'Unités de Compte.

	820 ASSURANC	840 LOC. MOB.	950 LOC. IMMO	933A ENS. PUR.	930B ENS. PRIV	933C FNS. MAR.	950A SAN. PUB.	950C* SAN. M. PR	960A* PUJ. NJA	950C* NJA. M. PR	990D SER. DOM.
REPARATIONS DE VEHICULES ET MOTEURS AUTOMOB., MOTOCYCLES, CYCLES											
671.0	1.7 1.7					0.3 0.3		1.9 1.9	9.1 9.1	3.5 3.5	
REPARATIONS N.D.A.											
672.0				0.3 0.3				0.3 0.3	1.1 1.1	1.1 1.1	
TRANSPORTS PAR CHEMINS DE FER ET AUTRES TRANSPORTS TERRESTRES											
710.0*	2.2 2.2			6.1 6.1				1.1 1.1	32.9 32.9	7.2 7.2	
TRANSPORTS DE PERSONNES PAR SERVICES REGULIERS											
710.1*	0.3 0.3			2.2 2.2				0.6 0.6	5.8 5.8	3.5 3.5	
AUTRES TRANSPORTS TERRESTRES SAUF PAR CHEMINS DE FER											
710.2*	0.8 0.8			1.1 1.1				0.6 0.6	8.0 8.0	0.3 0.3	
TRANSPORTS PAR CHEMINS DE FER											
710.3*	1.1 1.1			2.9 2.9					19.1 19.1	2.9 2.9	
TRANSPORTS PAR NAVIGATION INTERIEURE											
730.0									0.6 0.6		
TRANSPORTS MARITIMES ET PAR CABOTAGE											
740.0									0.6 0.6		
TRANSPORTS AERIENS											
750.0	0.6 0.6			0.6 0.6					1.7 1.7	0.3 0.3	
SERVICES ANNEXES ET AUXILIAIRES DES TRANSPORTS ET ENTREPOTS											
760.0											
COMMUNICATIONS											
790.0	5.2 5.2			1.9 1.9				5.5 5.5	24.5 24.6	12.4 12.4	
SERVICES DES INSTITUTIONS DE CREDIT											
810.0	3.6 3.6								8.8 8.8	3.3 3.3	
SERVICES D'ASSURANCE											
820.0			5.5 5.5	2.3 2.3				0.8 0.8	1.4 1.4	1.3 1.3	
LOCATION DE BIENS MOBILIERS											
840.0											
LOCATION IMMOBILIERE											
850.0											
SERVICES D'ENSEIGNEMENT DES ADMINISTRATIONS PUBLIQUES											
930.A											
SERVICES D'ENSEIGNEMENT DES ADMINISTRATIONS PRIVEES											
930.B											
SERVICES D'ENSEIGNEMENT MARCHANDS											
930.C											

Millions d'Unités de Compte.

PRIX DEPART-USINE / DEPART-DOUANE

	991 *	992 *	9999								
	V.ADM.	PR.N.CLA	TOTAL								
REPARATIONS DE VEHICULES ET MOTEURS AUTOMOB.,MOTOCYCLES,CYCLES											
671.0			158.3								
			158.3								
REPARATIONS N.D.A.											
672.0			41.2								
			41.2								
TRANSPORTS PAR CHEMINS DE FER ET AUTRES TRANSPORTS TERRESTRES											
710.0*		7.5	599.7								
		7.5	599.7								
TRANSPORTS DE PERSONNES PAR SERVICES REGULIERS											
710.1*		0.3	51.9								
		0.3	51.9								
AUTRES TRANSPORTS TERRESTRES(SAUF PAR CHEMINS OF FER											
710.2*			407.5								
			407.5								
TRANSPORTS PAR CHEMINS DE FER											
710.3*		7.2	140.3								
		7.2	140.3								
TRANSPORTS PAR NAVIGATION INTERIEURE											
730.0			58.6								
			58.6								
TRANSPORTS MARITIMES ET PAR CABOTAGE											
740.0		0.8	4.4								
		0.8	4.4								
TRANSPORTS AERIENS											
750.0		1.1	16.3								
		1.1	16.3								
SERVICES ANNEXES ET AUXILIAIRES DES TRANSPORTS ET ENTREPOTS											
760.0		2.2	124.6								
		2.2	124.6								
COMMUNICATIONS											
790.0		9.4	249.2								
		9.4	249.2								
SERVICES DES INSTITUTIONS DE CREDIT											
810.0			352.2								
			352.2								
SERVICES D'ASSURANCE											
820.0			89.8								
			89.8								
LOCATION DE BIENS MOBILIERS											
840.0											
LOCATION IMMOBILIERE											
850.0											
SERVICES D'ENSEIGNEMENT DES ADMINISTRATIONS PUBLIQUES											
930.A											
SERVICES D'ENSEIGNEMENT DES ADMINISTRATIONS PRIVEES											
930.B											
SERVICES D'ENSEIGNEMENT MARCHANDS											
930.C											

Millions d'Unités de Compte.

PRIX DEPART-USINE / DEPART-DOUANE

	010 AGRICULT	030 PECHE	110 COMB. SOL	120 COKE	130 * PET. N. NM	161 FLECTR.	162 GAZ DIST	163 FAU	211 MIN. FER	212 MIN. N. FE
SERVICES DE SANTE DES ADMINISTRATIONS PUBLIQUES										
950.A										
SERVICES DE SANTE MARCHANDS ET DES ADMINISTRATIONS PRIVEES										
950.C*	10.8									
SERVICES D'ADM. GENERALE ET DE RECHERCHE SCIENTIF. DES ADM. PUBL.										
960.A*										
SERVICES DE RECHERCHE ET SERVICES NDA, MARCHANDS ET DES ADM. PRIV										
960.C*	13.3 13.3	1.7 1.7	3.3 0.3		4.7 4.7	2.5 2.5	0.8 0.8	0.6 0.6		
SERVICES DOMESTIQUES										
990.D										
VENTES RESIDUELLES DES ADMINISTRATIONS PUBLIQUES										
991.0*	2.5 2.5	0.3 0.3			1.1 1.1	1.7 1.7	1.1 1.1			
PRODUITS NON CLASSES ET SERVICES IMPORTES										
992.0*		0.8 0.6	9.1 9.1	0.8 0.8	8.6 5.8	3.6 3.6	2.5 1.9			
PRODUITS NON CLASSES										
992.1*		0.6 0.6	9.1 9.1	0.8 0.8	5.8 5.8	3.6 3.6	1.9 1.9			
SERVICES IMPORTES										
992.2*		0.3			2.8		0.6			
TOTAL										
999.9	1229.0 1153.0 44.2 31.8	19.1 17.1 0.8 1.1	95.4 69.9 17.1 9.4	133.6 72.1 19.9 11.6	682.9 138.4 34.3 510.2	136.5 94.2 26.0 16.3	16.9 13.5 1.9 1.4	12.4 10.5 1.1 0.8		

Millions d'Unités de Compte.

PRIX DEPART-USINE / DEPART-DOUANE

	222 *	224	241	242	247	252 *		311	312	320 *	330	340
	SIDERUR.	MET.N.FE	BRIQ.CER	CIMENT	VERRE	CHIM.PLA		FONDERIE	JUV.MET.	MAC.H.DIV	CALC.ELE	MAT.ELEC
SERVICES DE SANTE DES ADMINISTRATIONS PUBLIQUES												
950.A												
SERVICES DE SANTE MARCHANDS ET DES ADMINISTRATIONS PRIVEES												
950.C*												
SERVICES D'ADM.GENERALE ET DE RECHERCHE SCIENTIF.DES ADM.PUBL.												
960.A*												
SERVICES DE RECHERCHE ET SERVICES MARCHANDS ET DES ADM.PRIV												
960.C*	1.4 1.4	0.3 0.3	1.7 1.7	1.1 1.1	0.5 0.6	13.3 13.3		0.3 0.3	5.5 5.5	10.8 10.8	0.3 0.3	5.1 5.1
SERVICES DOMESTIQUES												
990.D												
VENTES RESTOUELLES DES ADMINISTRATIONS PUBLIQUES												
991.0*			0.6 0.6				0.6 0.6		0.8 0.8	1.1 1.1		3.5 3.5
PRODUITS NON CLASSES ET SERVICES IMPORTES												
992.0*	8.0 8.0	1.1 1.1	4.4 4.4	8.8 8.8	1.9 1.9	13.8 5.8		2.5 2.5	14.1 14.1	13.3 13.3	0.3 0.3	12.2 12.2
PRODUITS NON CLASSES												
992.1*	8.0 8.0	1.1 1.1	4.4 4.4	8.8 8.8	1.9 1.9	5.8 5.8		2.5 2.5	14.1 14.1	13.3 13.3	0.3 0.3	12.2 12.2
SERVICES IMPORTES												
992.2*						8.0						
TOTAL												
999.9	501.1 394.8 55.5 50.8	169.6 27.3 47.2 95.0	38.7 29.8 5.8 3.0	113.5 74.6 35.4 3.5	18.8 12.2 4.7 1.9	892.0 519.1 179.0 193.9		26.8 15.5 7.5 3.9	453.3 277.6 129.8 45.9	461.9 264.9 136.7 60.2	28.5 14.5 7.7 8.3	633.7 422.5 935.1 63.3

Millions d'Unités de Compte.

PRIX DEPART-USINE / DEPART-DOUANE

	350	361	363	370		411	412	413	414	416	420	421
	VEH.AUTO	CJNS.NAV	MOTO.CYC	INST.PRE		COR.GRAS	VIANDES	LATT.DER	CONSERVE	PR.ERE.	SUCRE	C-CHOCOLAT
SERVICES DE SANTE DES ADMINISTRATIONS PUBLIQUES												
950.A												
SERVICES DE SANTE MARCHANDS ET DES ADMINISTRATIONS PIVEES												
950.C*												
SERVICES D'ADM.GENERALE ET DE RECHERCHE SCIENTIF.DES ADM.PUBL.												
960.A*												
SERVICES DE RECHERCHE ET SERVICES NDA,MARCHANDS ET DES ADM.PRIV												
960.C*	1.4	1.9		3.0		1.1	0.8	2.8	0.8	3.3	0.5	1.1
	1.4			3.0		1.1	0.8	2.8	0.8	3.3	0.5	1.1
SERVICES DOMESTIQUES												
990.D												
VENTES RESIDUELLES DES ADMINISTRATIONS PUBLIQUES												
991.0*	0.3			0.8		0.3	0.8	0.6	0.3	0.6		3.3
	0.3			0.8		0.3	0.8	0.6	0.3	0.6		3.3
PRODUITS NON CLASSES ET SERVICES IMPORTES												
992.0*	0.8	1.0		1.4			0.6	0.8				
	0.6	0.7		1.4			0.6	0.8				
	0.3	1.4										
PRODUITS NON CLASSES												
992.1*	0.6	9.7		1.4			0.6	0.8				
	0.6	9.7		1.4			0.6	0.8				
SERVICES IMPORTES												
992.2*	0.3	1.4										
	0.3	1.4										
TOTAL												
999.9	159.4	218.2	35.4	184.8		212.4	774.6	658.3	162.7	432.3	109.7	145.9
	65.5	128.5	18.5	178.8		31.5	738.3	638.4	134.3	291.2	97.3	33.4
	55.2	63.0	13.5	47.2		12.4	7.5	9.7	13.3	35.6	7.3	7.2
	38.7	26.8	3.3	28.7		168.5	58.8	10.2	15.2	105.5	5.2	58.3

Millions d'Unités de Compte.

	422	423	424	429	431	432	436	441	442	451	453	451
	AL. ANIM.	ALTM. DIV	BOISSONS	TABAC	FIB. FILS	TISS. TEX	BONNETER	CUIR	ART. CUIR	CHAUSSU.	ART. LAB.	BOIS OUV
SERVICES DE SANTE DES ADMINISTRATIONS PUBLIQUES												
950.A												
SERVICES DE SANTE MARCHANDS ET DES ADMINISTRATIONS PPRIVEES												
950.C*												
SERVICES D'ADM. GENERALE ET DE RECHERCHE SCIENTIF. DES ADM. PUBL.												
960.A*												
SERVICES DE RECHERCHE ET SERVICES NDA, MARCHANDS ET DES ADM. PRIV												
960.C*	0.8 0.8	1.1 1.1	0.8 0.8	0.5 0.6	1.4 1.4	5.8 5.8	1.7 1.7		0.3 0.3	0.8 0.8	4.7 4.7	2.5 2.5
SERVICES DOMESTIQUES												
990.D												
VENTES RESIDUELLES DES ADMINISTRATIONS PUBLIQUES												
991.0*		0.6 0.6										3.5 3.5
PRODUITS NON CLASSES ET SERVICES IMPORTES												
992.0*		0.3 0.3	1.9 1.9	0.8 0.8	1.1 1.1	1.7 1.7	1.1 1.1			0.3 0.3	3.9 3.9	5.5 5.5
PRODUITS NON CLASSES												
992.1*		0.3 0.3	1.9 1.9	0.8 0.8	1.1 1.1	1.7 1.7	1.1 1.1			0.3 0.3	3.9 3.9	5.5 5.5
SERVICES IMPORTES												
992.2*												
TOTAL												
999.9	609.1 205.0 38.7 365.5	200.3 87.0 10.2 103.0	108.6 75.4 18.0 15.2	110.2 28.5 34.0 47.8	237.5 56.9 60.8 89.8	382.6 201.1 136.2 45.3	133.0 45.3 52.2 5.5	30.7 9.7 13.5 7.5	16.9 8.6 5.8 2.5	56.4 33.7 15.5 7.2	279.5 132.9 110.3 27.3	159.6 81.5 14.9 63.3

Millions d'Unités de Compte.

PRIX DEPART-USINE / DEPART-DOUANE

	467 MFUB.LIT	471 PATE PAP	472 ART.PAP.	473 IMPRIME.	481 PR.CAOUT	490 IND.DIV.	501 * CONS.G.C	620 REC.REEM	540 COMMERCE	650 MO.RE.CA
SERVICES DE SANTE DES ADMINISTRATIONS PUBLIQUES 950.A										
SERVICES DE SANTE MARCHANDS ET DES ADMINISTRATIONS PRIVEES 950.C*										
SERVICES D'ADM.GENERALE ET DE RECHERCHE SCIENTIF.DES ADM.PUBL. 960.A*										
SERVICES DE RECHERCHE ET SERVICES NDA, MARCHANDS ET DES ADM.PRIV 960.C*	1.9	1.1	1.7	30.1	0.8	0.6	189.0	0.3	41.2	13.3
SERVICES DOMESTIQUES 990.D									11.3	
VENTES RESIDUELLES DES ADMINISTRATIONS PUBLIQUES 991.0*				0.5			2.5		8.5	
PRODUITS NON CLASSES ET SERVICES IMPORTES 992.0*	0.3	0.6	4.4	8.6	1.4	0.3	34.5		158.3	
PRODUITS NON CLASSES 992.1*	0.3	0.6	4.4	1.4	0.8	0.3	14.6		158.3	
SERVICES IMPORTES 992.2*				7.2	0.6		19.9		158.3	
TOTAL 999.9	100.0	139.2	161.0	234.3	58.3	43.9	1772.1	21.5	1228.7	223.3
	71.5	51.7	122.4	176.2	28.7	8.6	1252.8	21.3	998.9	222.3
	14.6	14.6	18.2	17.7	10.8	16.6	303.0		38.1	3.3
	13.8	72.9	20.2	40.3	18.8	18.8	216.3	0.3	191.7	2.8

Millions d'Unités de Compte.

PRIX DEPART-USINE / DEPART-DOUANE

	671 REP.AUTO	672 REP.NDA	710 * TR.TERR.	733 TRA.FLUV	740 TRA.MARI	750 TRA.AERI	760 AUX.ENTR	790 COMMUNIC	910A INST.CRE	910B SER.BANC
SERVICES DE SANTE DES ADMINISTRATIONS PUBLIQUES										
950.A										
SERVICES DE SANTE MARCHANDS ET DES ADMINISTRATIONS PRIVEES										
950.C*										
SERVICES D'ADM.GENERALE ET DE RECHERCHE SCIENTIF.DES ADM.PURL.										
960.A*										
SERVICES DE RECHERCHE ET SERVICES NDA,MARCHANDS ET DES ADM.PRIV										
960.C*	0.6	1.1	10.2	0.3	3.6	0.8	3.6	0.6	11.3	
	0.6	1.1	10.5	0.3	3.6	0.8	3.6	0.6	11.3	
SERVICES DOMESTIQUES										
990.D										
VENTES RESIDUELLES DES ADMINISTRATIONS PURLTIQUES										
991.0*				1.4	2.2		4.7	1.1		
				1.4	2.2		4.7	1.1		
PRODUITS NON CLASSES ET SERVICES IMPORTES										
992.0*		1.4	57.5	23.2	273.8	88.7	0.6	12.7	3.3	
		1.4	27.1	30.4	9.1	1.7	0.6	9.7	3.3	
PRODUITS NON CLASSÉS										
992.1*		1.4	27.1		9.1	1.7	0.6	9.7	3.3	
		1.4	27.1		9.1	1.7	0.6	9.7	3.3	
SERVICES IMPORTES										
992.2*			30.4	23.2	264.6	87.0		3.0		
			30.4	23.2	264.6	87.0		3.0		
TOTAL										
999.9	134.3	40.9	292.8	65.2	409.4	117.1	49.4	49.2	75.7	283.7
	77.3	31.2	229.3	36.5	133.4	18.5	47.5	45.3	73.5	233.7
	31.5	7.4	22.9	2.8	5.2	5.8	0.8	0.8	1.7	
	24.9	1.9	40.6	26.0	270.7	92.8	1.1	3.0	0.5	

Millions d'Unités de Compte.

PRIX DEPART-USINE / DEPART-DOUANE

	820 ASSURANC	840 LOC.MOB.	850 LOC.TMMO		930A ENS.PUB.	930B ENS.PRIV	930C ENS.MAR.	950A SAN.PUB.	950C* SAY.M.PR	960A* PUB.NJA	950C* NDA.M.PR	990D SER.DOM.
SERVICES DE SANTE DES ADMINISTRATIONS PUBLIQUES												
950.A	T N C P											
SERVICES DE SANTE MARCHANDS ET DES ADMINISTRATIONS PRIVEES												
950.C*	T N C P	1.9			20.2					66.9		
		1.9			20.2					66.9		
SERVICES D'ADM.GENERALE ET DE RECHERCHE SCIENTIF.DES ADM.PUBL.												
960.A*	T N C P											
SERVICES DE RECHERCHE ET SERVICES NDA, MARCHANDS ET DES ADM.PRIV												
960.C*	T N C P	143.6			20.2		1.9		14.6	106.1		0.3
		143.6			20.2		1.9		14.6	102.3		0.3
										1.4		0.3
										2.2		0.3
SERVICES DOMESTIQUES												
990.D	T N C P											
VENTES RESIDUELLES DES ADMINISTRATIONS PUBLIQUES												
991.0*	T N C P			1.4					1.4			3.0
				1.4					1.4			3.0
PRODUITS NON CLASSES ET SERVICES IMPORTES												
992.0*	T N C P	-6.1			0.6				3.6	69.3		19.3
		1.9							3.6	8.6		6.4
		-8.0			0.6					60.8		13.0
PRODUITS NON CLASSES												
992.1*	T N C P	1.9							3.6	8.6		6.4
		1.9							3.6	8.6		6.4
SERVICES IMPORTES												
992.2*	T N C P	-8.0			0.6					60.8		13.0
		-8.0			0.6					60.8		13.0
TOTAL												
999.9	T N C P	178.2		146.4	135.4		8.0		126.2	752.2		164.4
		184.5		146.4	128.5		8.0		109.9	580.9		131.2
		-7.3			3.3				8.8	63.0		12.4
					3.6				7.9	108.3		20.4

Millions d'Unités de Compte.

	991 *	992 *	9999							
	V.ADM.	PR.N.CLA	TOTAL							
SERVICES DE SANTE DES ADMINISTRATIONS PUBLIQUES										
950.A										
SERVICES DE SANTE MARCHANDS ET DES ADMINISTRATIONS PRIVEES										
950.C*		1.4	101.1							
SERVICES D'ADM.GENERALE ET DE RECHERCHE SCIENTIF.DES ADM.PUBL.										
960.A*										
SERVICES DE RECHERCHE ET SERVICES NON MARCHANDS ET DES ADM.PRIV										
960.C*		11.3	718.9							
		10.8	713.8							
		0.6	3.0							
SERVICES DOMESTIQUES										
990.D			11.0							
VENTES RESIDUELLES DES ADMINISTRATIONS PUBLIQUES										
991.0*		49.7	91.7							
PRODUITS NON CLASSES ET SERVICES IMPORTES										
992.0*		161.9	1056.7							
		3.9	219.3							
		158.0	831.5							
PRODUITS NON CLASSES										
992.1*		7.7	227.1							
		3.9	219.3							
		3.9	3.9							
SERVICES IMPORTES										
992.2*		154.1	827.6							
		154.1	827.6							
TOTAL										
999.9		271.8	18277.6							
		105.8	12021.3							
		6.6	2495.3							
		159.7	3760.5							

N E D E R L A N D

Tabel der finale bestedingen en het totaal der bestedingen

PRIJS AF-PRODUCTENT / AF-DOUANE

Jaar 1965

Mln. rekeneenheden

P A Y S - B A S

Tableau des emplois finals et du total des emplois

PRIX DÉPART-USINE / DÉPART-DOUANE

Année 1965

Millions d'unités de compte

PRIX DEPART-USINE / DEPART-DOUANE

Millions d'Unités de Compte.

	TOTAL	Y 01 CONS.MFN	Y 02 CONS.CCL	Y 09 TOT.CONS	Y 19 F.B.C.F.	Y 29 VAR.STOC	Y 39 TR.EXP.	Y 41 FXP.CEE	Y 42 EXP.P.T.	Y 49 TOT.EXP.	Y 89 EMP.FIN.	E 99 TOT.EMP.
PRODUITS DE L'AGRICULTURE, CHASSE, SYLVICULTURE												
010.0	T 2467.7 N 1646.7 C 821.0	T 412.7 N 300.0 C 112.7	T 1245.0 N 111.3 C 1133.7	T 412.7 N 300.0 C 112.7	T 25.4 N 25.1 C 0.3	T -27.6 N -16.6 C -11.0				T 612.4 N 578.7 C 33.7	T 1022.9 N 41.2 C 981.7	T 3499.5 N 2523.4 C 976.1
PRODUITS ANIMAUX DE L'AGRICULTURE												
010.1	T 1245.0 N 1201.1 C 43.9	T 112.7 N 111.3 C 1.4	T 111.3 N 111.3 C 0.0	T 112.7 N 111.3 C 1.4	T 25.1 N 25.1 C 0.0	T 19.3 N 19.3 C 0.0				T 166.0 N 163.5 C 2.5	T 323.2 N 319.5 C 3.7	T 1563.2 N 1520.2 C 43.0
PRODUITS VEGETAUX DE L'AGRICULTURE												
010.2	T 891.7 N 431.8 C 459.9	T 268.5 N 188.7 C 79.8	T 268.5 N 188.7 C 79.8	T 258.5 N 188.7 C 69.8		T -36.5 N -35.9 C -0.6				T 425.4 N 401.7 C 23.7	T 557.3 N 554.4 C 2.9	T 1543.2 N 985.2 C 558.0
VIN												
010.3	T 16.0 N 6.9 C 9.1	T 16.0 N 6.9 C 9.1	T 16.0 N 6.9 C 9.1	T 16.0 N 6.9 C 9.1							T 16.0 N 6.9 C 9.1	T 16.0 N 6.9 C 9.1
PRODUITS AGRICOLES EXCLUSIVEMENT IMPORTES												
010.4	T 284.5 N 6.1 C 278.4	T 15.5 N 2.8 C 12.7	T 15.5 N 2.8 C 12.7	T 15.5 N 2.8 C 12.7		T -10.5 N -10.5 C 0.0				T 14.1 N 0.8 C 13.3	T 19.1 N 3.5 C 15.6	T 303.5 N 3.7 C 299.8
PRODUITS DE LA SYLVICULTURE												
010.5	T 43.4 N 13.8 C 29.6	T 4.4 N 4.4 C 0.0	T 4.4 N 4.4 C 0.0	T 4.4 N 4.4 C 0.0		T 0.3 N 0.3 C 0.0				T 6.9 N 5.0 C 1.9	T 7.2 N 5.3 C 1.9	T 53.5 N 18.8 C 34.7
PRODUITS DE LA PECHE ET DE LA PISCICULTURE												
030.0	T 55.0 N 52.8 C 2.2	T 11.3 N 4.4 C 6.9	T 11.3 N 4.4 C 6.9	T 11.3 N 4.4 C 6.9						T 6.9 N 2.5 C 4.4	T 18.2 N 2.3 C 15.9	T 73.2 N 55.2 C 18.0
HOUILLE, LIGNITE, LEURS AGGLOMERES ET BRIQUETTES												
110.0	T 225.4 N 132.7 C 92.7	T 85.1 N 42.3 C 42.8	T 85.1 N 42.3 C 42.8	T 85.1 N 42.3 C 42.8		T 0.6 N 0.3 C 0.3				T 64.4 N 64.4 C 0.0	T 150.0 N 106.9 C 43.1	T 372.4 N 237.5 C 134.9
HOUILLE ET LIGNITE												
110.1	T 221.3 N 129.6 C 91.7	T 72.1 N 32.6 C 39.5	T 72.1 N 32.6 C 39.5	T 72.1 N 32.6 C 39.5		T -0.3 N -0.6 C 0.3				T 45.9 N 45.9 C 0.0	T 117.7 N 77.9 C 39.8	T 339.0 N 207.5 C 131.5
AGGLOMERES DE HOUILLE ET DERIVES DU LIGNITE												
110.2	T 1.1 N 1.1 C 0.0	T 13.0 N 9.7 C 3.3	T 13.0 N 9.7 C 3.3	T 13.0 N 9.7 C 3.3		T 0.8 N 0.8 C 0.0				T 18.5 N 18.5 C 0.0	T 32.3 N 29.3 C 3.0	T 33.4 N 32.1 C 1.3
PRODUITS DE LA COKEFACTION DE LA HOUILLE												
120.0	T 37.6 N 3.6 C 34.0	T 10.8 N 2.2 C 8.6	T 10.8 N 2.2 C 8.6	T 13.8 N 2.2 C 11.6		T -1.9 N -1.9 C 0.0				T 48.6 N 48.6 C 0.0	T 57.3 N 54.4 C 2.9	T 35.0 N 87.4 C -52.4
PETROLE BRUT ET RAFFINE ET MINERAUX NON METALLIQUES												
130.0*	T 1218.5 N 497.0 C 721.5	T 164.1 N 135.6 C 28.5	T 164.1 N 135.6 C 28.5	T 164.1 N 135.6 C 28.5		T 9.4 N 7.5 C 1.9				T 416.3 N 401.7 C 14.6	T 589.8 N 544.8 C 45.0	T 1508.3 N 1041.7 C 466.6
PETROLE BRUT ET GAZ NATUREL												
130.1*	T 499.4 N 34.8 C 464.6					T -4.1 N -3.3 C -0.8				T 0.3 N 0.3 C 0.0	T -3.9 N -3.5 C -0.4	T 495.5 N 31.3 C 464.2
PRODUITS PETROLIERS RAFFINES												
130.2*	T 601.4 N 422.9 C 178.5	T 161.6 N 135.4 C 26.2	T 161.6 N 135.4 C 26.2	T 161.6 N 135.4 C 26.2		T 7.5 N 7.2 C 0.3				T 388.1 N 388.1 C 0.0	T 557.2 N 528.7 C 28.5	T 1153.4 N 951.2 C 202.2
PRODUITS DES CARRIERES ET DU DRAGAGE, OUVR. EN PIERRE ET ARDOISE												
130.3*	T 72.4 N 27.1 C 45.3					T 2.2 N 0.6 C 1.6				T 7.2 N 5.2 C 2.0	T 9.4 N 5.8 C 3.6	T 81.8 N 32.9 C 48.9
ENGRAIS MINERAUX BRUTS ET AUTRES MINERAUX NON METALLIQUES												
130.4*	T 45.3 N 12.2 C 33.1	T 2.5 N 2.2 C 0.3	T 2.5 N 2.2 C 0.3	T 2.5 N 2.2 C 0.3		T 3.9 N 2.2 C 1.7				T 20.7 N 8.3 C 12.4	T 27.1 N 10.8 C 16.3	T 72.4 N 22.7 C 49.7
ENERGIE ELECTRIQUE												
161.0	T 258.3 N 257.7 C 0.6	T 145.3 N 145.3 C 0.0	T 145.3 N 145.3 C 0.0	T 145.3 N 145.3 C 0.0						T 0.6 N 0.6 C 0.0	T 145.9 N 145.9 C 0.0	T 404.1 N 431.5 C -27.4
GAZ DISTRIBUES												
162.0	T 47.2 N 47.2 C 0.0	T 94.8 N 94.8 C 0.0	T 94.8 N 94.8 C 0.0	T 94.8 N 94.8 C 0.0						T 1.1 N 1.1 C 0.0	T 95.9 N 95.9 C 0.0	T 143.1 N 143.1 C 0.0
VAPEUR, AIR COMPRIME, EAU PUBLIQUE												
163.0	T 35.4 N 35.4 C 0.0	T 44.5 N 44.5 C 0.0	T 44.5 N 44.5 C 0.0	T 44.5 N 44.5 C 0.0							T 44.5 N 44.5 C 0.0	T 79.3 N 79.3 C 0.0

PRIX DEPART-USINE / DEPART-DOUANE

Millions d'Unités de Compte.

		TOTAL	Y 01	Y 02	Y 09	Y 19	Y 29	Y 39	Y 41	Y 42	Y 49	Y 89	E 99
			CONS.MEN	CONS.COL	TOT.CONS	F.B.C.F.	VAR.STOC	TR.EXP.	EXP.CEE	EXP.P.T.	TOT.EXP.	EMP.FIN.	TOT.EMP.
MINERAIS DE FER	T	35.9					0.6					0.5	35.5
	M	211.0											32.3
	C		3.6									0.5	
MINERAIS METALLIQUES NON FERREUX	T	80.7					-4.1				1.9	-2.2	73.5
	M	212.0											3.3
	C		3.0				-0.3				0.3	-2.2	75.4
SIDERURGIE	T	754.7	0.3		0.3	50.6	39.0				240.3	330.1	1384.8
	M	222.0*	0.3		0.3		12.4				230.1	242.8	587.9
	C						42.0				9.1	73.9	344.2
PRODUITS CECA DES ACIERIES	T	168.8					5.2				15.2	20.4	189.2
	M	222.1									15.2	20.4	181.3
	C		161.3				5.2						6.4
PRODUITS LONGS ET PLATS CECA	T	345.3				5.2	4.1				189.8	189.2	544.5
	M	222.2*									188.8	181.6	338.5
	C		145.8			5.2	3.0				9.3	10.3	215.3
PRODUITS DU LAMINAGE A FROID, PIECES FORGEES, DIVERS NON CECA	T	26.4					3.9				1.7	5.5	33.1
	M	222.4									0.8	0.8	7.2
	C		16.6					3.3			0.6	3.5	22.2
FILS TREFILES ET ETIRES (NON CECA)	T	32.3			0.3		11.9				9.7	21.8	54.1
	M	222.5			0.3			2.6			9.6	10.2	27.3
	C		17.4					1.4			0.3	1.7	23.9
TUBES (NON CECA)	T	67.1				45.3	9.4				19.3	76.7	141.2
	M	222.6						1.6			19.3	43.4	77.3
	C		54.0				36.7	1.7				10.2	18.2
PRODUITS DES HAUTS-FOURNEAUX (CECA)	T	13.5						4.4			4.7	9.1	122.7
	M	222.7*									4.7	9.1	117.1
	C		108.0					4.4					3.5
METAUX ET PRODUITS METALLIQUES NON FERREUX	T	289.8					14.9				112.7	127.5	417.4
	M	224.0						3.9			107.5	111.3	200.3
	C		88.7					6.9			5.8	9.7	75.4
METAUX ET PRODUITS EN METAUX FISSILES ET FERTILES (EURATOM)	T	0.3					0.3					0.3	0.3
	M	224.1											
	C												
METAUX ET PRODUITS EN METAUX NON FERREUX ET NON FISSILES	T	289.8					14.6				112.7	127.3	417.1
	M	224.2						3.9			107.5	111.3	200.3
	C		88.7					6.9			2.8	9.7	162.3
TUILES, BRIQUES, CERAMIQUES ET AUTR. PROD. A BASE MINER. NON METALL.	T	118.0					0.8				23.2	50.5	165.5
	M	241.0									23.2	32.9	120.2
	C		95.3									17.4	113.3
CIMENT, CHAUX, PLATRE, OUVRAGES POUR LE BATIMENT EN CES MATIERES	T	290.1						5.8			7.5	13.3	303.3
	M	242.0									7.5	0.3	248.3
	C		34.0					0.3				0.5	3.3
VERRE ET PRODUITS EN VERRE	T	80.4	21.5		21.5	0.8	5.0				9.4	36.7	117.1
	M	247.0						6.0			9.4	16.9	70.5
	C		33.7					3.3				1.8	54.4
PRODUITS CHIMIQUES, PRODUITS EN MATIERES PLASTIQUES	T	1184.5	236.2		236.2	2.2	48.3				751.4	1038.1	2222.7
	M	252.0*					43.1				745.3	958.9	1585.8
	C		601.9				1.1				2.6	61.9	387.5
PRODUITS CHIMIQUES DE BASE ET PROD. CHIM. DESTINES A L'INDUSTRIE	T	729.6	25.4		25.4	2.2	12.2				392.3	434.8	1169.8
	M	252.1*					1.7				385.2	423.8	1149.0
	C		30.6				1.1				0.6	5.3	205.3
MATIERES SYNTHETIQUES, PRODUITS EN MATIERES PLASTIQUES	T	347.0	53.3		53.3		31.5				218.0	302.8	649.7
	M	252.2*						29.6			217.7	280.1	542.7
	C		161.9					1.1				18.7	198.4
PROD. CHIM. DESTINES PRINCIPALEMENT AUX MENAGES ET ADMINISTRAT.	T	108.6	157.5		157.5		1.9				141.2	300.5	407.3
	M	252.3*						1.4			138.9	259.3	340.8
	C		76.5									6.5	28.5
PRODUITS ET ARTICLES DE LA FONDERIE	T	47.2	5.0		5.0	11.3	4.4				9.7	30.1	77.3
	M	311.0						6.4				16.9	54.6
	C		37.6					4.4				1.9	17.7

Millions d'Unités de Compte.

PRIX DEPART-USINE / DEPART-DOUANE

	TOTAL	Y 01	Y 02	Y 09	Y 19	Y 29	Y 39	Y 41	Y 42	Y 49	Y 89	E 99
		CONS. MEN	CONS. COL	TOT. CONS	F. B. C. F.	VAR. STOC	TR. EXP.	EXP. CEE	EXP. P. T.	TOT. EXP.	EMP. FIN.	TOT. EMP.
AUTRES OUVRAGES EN METAUX (SAUF MACHINES ET MATERIEL DE TRANSP)												
312.0	T N C P	605.2 47.3 109.2 48.1	172.9 120.4 36.2 16.3		120.9 155.4 18.4 4.1	188.7 15.3 4.1 1.9	27.3 21.3 4.0 1.9			143.6 140.9 0.8 1.9	532.5 461.3 24.3 26.3	1137.8 996.9 125.9 72.4
ELEMENTS DE CONSTRUCTION METALLIQUE, CHAUDIERES, RESERVOIRS												
312.1	T N C P	301.9 277.5 16.2 6.1	0.6 0.6	0.6 0.6	139.1 95.0 11.9 2.2	15.5 15.5				38.4 38.4	163.5 149.4 11.9 2.2	465.3 427.7 35.9 9.3
MEUBLES EN METAUX												
312.2	T N C P	2.5 1.7 0.3 0.6	13.3 9.1 3.6 0.6	13.3 9.1 3.6 0.6	39.2 31.8 6.1 1.4	0.6 0.6				13.3 13.3	66.3 54.7 9.7 1.9	68.8 54.4 9.7 2.9
AUTRES ARTICLES EN METAUX												
312.3	T N C P	300.8 160.2 91.4 41.2	159.1 110.8 32.9 15.9	159.1 110.8 32.9 15.9	42.3 39.0 0.8 0.6	11.3 5.2 4.4 1.9				92.0 89.7 0.8 1.9	302.8 244.7 20.2 20.2	503.5 412.7 147.9 61.9
MACHINES AGR. ET IND., MATERIEL FERROV., CONSTRUCTION AERONAUTIQUE												
320.0*	T N C P	521.0 219.2 189.0 112.7	26.8 10.8 6.9	26.8 10.8 6.9	28.9 9.1 10.8 6.9	285.5 258.4 273.8 152.9	33.4 28.3 8.3 11.9			418.0 375.6 20.2 189.5	1167.9 861.7 313.3 189.5	1588.8 1350.9 501.9 302.2
MACHINES AGRICOLES ET TRACTEURS (SAUF POUR SEMI-REMORQUES)												
320.1	T N C P	3.3 2.5 0.8	1.4 0.6 0.8	1.4 0.6 0.8	19.4 16.3 30.4 12.7	1.1 1.1				18.5 17.7 0.8	80.4 35.1 13.5	83.7 35.8 14.4
MACHINES INDUS. ARMES, MATERIEL FERROV., CONSTRUCTION AERONAUTIQUE												
320.2*	T N C P	517.7 219.3 186.5 111.9	25.4 9.1 10.7 6.1	25.4 9.1 10.7 6.1	25.4 243.1 243.1 139.0	32.3 12.2 8.2 11.9				399.4 361.9 18.2	1083.4 844.7 781.5	1531.1 1302.9 280.5 287.8
CALCULATRICES ELECTRONIQUES ET MACHINES DE BUREAU												
330.0	T N C P	14.9 6.1 8.8	0.3 0.3	0.3 0.3	47.2 13.9 17.1	1.9 1.9				47.2 37.7 5.0 5.5	97.7 72.7 22.5 22.7	111.9 81.5 26.8 31.3
MATERIEL ET FOURNITURES ELECTRIQUES												
340.0	T N C P	606.3 349.4 62.4	238.4 123.2 88.8 56.4	238.4 123.2 88.8 56.4	251.1 108.5 86.2 56.9	61.0 58.0 2.3 0.6				851.9 851.7 0.3	1402.5 1140.9 147.9 113.8	2309.8 1835.4 497.8 175.2
VEHICULES ET MOTEURS AUTOMOBILES												
350.0	T N C P	120.4 32.9 45.9 41.7	191.4 21.8 149.4 20.2	191.4 21.8 149.4 20.2	405.5 108.3 257.7 39.5	0.6 -1.4 0.8 1.1				86.7 73.2 12.4 0.8	584.3 234.7 429.5 51.9	804.7 430.3 480.9 193.9
VEHICULES ET MOTEURS AUTOMOBILES A USAGE GENERAL												
350.1	T N C P	106.6 23.9 41.2	177.6 19.1 149.8 13.0	177.6 19.1 149.8 13.0	372.4 80.9 293.8 38.1	0.3 -1.4 0.8 1.1				75.1 61.5 13.6 0.8	625.1 451.1 141.1 33.0	782.3 493.2 140.2 94.2
VEHICULES A USAGE SPECIAL, TRACTEURS POUR SEMI-REMORQUES												
350.2	T N C P	13.8 8.9 4.9 0.6	13.9 3.9 7.2	13.9 3.9 7.2	33.1 27.6 3.9 1.7	0.3 0.3				11.6 9.9 1.7	58.3 40.5 9.4 8.9	72.7 45.4 13.8 9.4
CONSTRUCTION NAVAL												
361.0	T N C P	67.4 67.4	11.0 2.2	11.0 1.4 2.2	113.5 10.7 18.8 14.1	31.5 31.5				168.5 164.4 4.1	324.5 284.3 20.2 20.2	392.3 331.4 20.9 20.9
MOTOCYCLES, CYCLES												
363.0	T N C P	20.7 9.7 1.4	58.8 37.6 16.0 4.4	58.8 37.6 16.0 4.4	1.7 1.7	1.9 0.3				6.1 6.1	68.5 17.7 4.4	89.2 25.8 3.8
INSTRUMENTS DE PRECISION												
370.0	T N C P	289.0 26.7 32.3	66.6 14.4 13.0	66.6 14.4 13.0	56.6 14.4 33.4	111.0 30.4				48.3 47.8 0.3 0.3	226.3 134.3 45.3 46.7	514.3 362.2 73.8 79.3
CORPS GRAS D'ORIGINE ANIMALE OU VEGETALE												
411.0	T N C P	187.3 73.2 99.4	89.0 87.8 1.1	89.0 87.8 1.1	89.0 87.8 1.1	1.7 1.7				95.6 95.6 1.9	185.7 185.1 1.9	373.5 235.7 101.4
VIANDES, PREPARATIONS DE VIANDES, PRODUITS LIES												
412.0	T N C P	130.7 17.9 61.9	492.5 469.9 16.0	492.5 469.9 16.0	492.5 469.9 16.0	-0.8 -1.1 0.3				326.0 313.8 12.2	817.7 781.8 28.5	943.3 832.0 95.3
VIANDES, PREPARATIONS ET CONSERVES DE VIANDES												
412.1	T N C P	80.1 32.0 3.3 44.8	492.5 469.9 7.3 16.0	492.5 469.9 7.3 16.0	492.5 469.9 7.3 16.0	-1.4 -1.4				292.8 292.8	784.3 760.3 7.3 16.0	864.1 760.3 1.7 65.3
PEAUX, GRAISSES, DECHETS D'ABATTOIRS												
412.2	T N C P	50.6 19.7 14.9 17.1				0.6 0.3 0.3				32.0 21.0 12.2	32.7 21.5 12.4	84.3 40.4 10.4 29.6
LAIT, PRODUITS LAITIER												
413.0	T N C P	100.3 74.2 18.8	443.4 434.7 1.1	443.4 434.7 1.1	443.4 434.7 1.1	6.4 6.4				293.9 285.6 1.9 6.4	743.5 726.5 9.7 7.5	843.3 832.8 14.3 26.2

Millions d'Unités de Compte.

	TOTAL	Y 01 CONS.MEN	Y 02 CONS.COL	Y 09 TOT.CON	Y 19 F.B.C.F.	Y 29 VAR.STOC	Y 39 TR.EXP.	Y 41 EXP.CEF	Y 42 EXP.P.T.	Y 49 TOT.EXP.	Y 89 EMP.FIN.	E 99 TOT.EMP.
LAIT												
413.1	T N C P	89.8 66.9 4.7 18.2	297.0 293.9 2.5 0.6	297.0 293.9 2.5 0.6		-4.4 -4.4				171.0 162.7 1.9 6.4	463.5 452.2 4.4 6.9	553.3 519.1 2.5 25.1
PRODUITS LAITIERS												
413.2	T N C P	10.5 9.4 0.6 0.6	146.4 140.6 5.2 0.6	146.4 140.6 5.2 0.6		10.8 10.8				122.9 122.9	280.1 274.3 1.9 0.5	293.5 283.7 1.8 1.1
CONSERVES DE FRUITS, DE LEGUMES ET DE POISSONS												
414.0	T N C P	30.9 9.9 6.9 14.1	158.0 125.4 9.4 23.2	158.0 125.4 9.4 23.2		-18.0 -18.0				99.7 99.4 0.3	239.8 206.9 9.6 23.5	273.7 216.9 16.3 37.5
PRODUITS A BASE DE CEREALES ET PRODUITS AMYLACES												
416.0	T N C P	206.6 180.7 7.5 18.5	340.9 329.8 8.6 2.5	340.9 329.8 8.6 2.5		-10.2 -10.2				74.6 74.5	405.2 394.2 8.8 2.3	681.9 574.9 15.0 21.5
CEREALES TRAITÉES, FARINES ET PRODUITS AMYLACES												
416.1	T N C P	187.3 161.9 9.4 18.5	13.5 13.5 11.9 1.1	13.5 11.9 0.6 1.1		-12.2 -12.2				47.2 47.2	50.5 48.7 1.1 1.1	237.5 213.5 1.4 19.5
PAIN ET PATES ALIMENTAIRES												
416.2	T N C P	18.3 15.3 0.6 0.6	327.3 318.0 8.0 1.4	327.3 318.0 8.0 1.4						27.3 27.3	354.7 343.3 8.3 1.4	374.3 364.1 1.6 1.6
SUCRE												
420.0	T N C P	124.6 109.1 4.7 10.8	66.9 66.9	66.9 66.9		-4.7 -4.7				3.3 3.3	70.2 65.5 2.2 2.2	194.5 174.6 13.2 13.3
CACAO, CHOCOLAT ET PRODUITS DE LA CONFISERIE												
421.0	T N C P	16.6 5.3 9.4 0.4	118.5 105.0 10.8 3.0	118.5 105.0 10.8 3.0		-1.9 -1.9				102.2 101.9 0.3	218.3 205.3 12.4 3.3	235.6 213.5 12.6 12.6
PRODUITS POUR L'ALIMENTATION DES ANIMAUX												
422.0	T N C P	69.0 63.2 5.2 51.1	6.9 6.9	6.9 6.9						26.0 24.6 1.4	32.3 31.5 1.4	722.3 668.2 52.5
PRODUITS DIVERS POUR L'ALIMENTATION HUMAINE												
423.0	T N C P	45.0 2.5 14.6	197.8 192.0 4.1 1.7	197.8 192.0 4.1 1.7		-1.4 -1.4				37.8 37.6 0.3	234.3 228.2 4.1 1.9	295.6 273.2 15.5
BOISSONS												
424.0	T N C P	76.8 70.4 4.4 1.7	258.8 229.6 22.1 4.1	258.8 229.6 22.1 4.1		0.8 0.8				36.2 36.2	295.9 265.5 28.1 4.1	372.7 337.0 28.8 3.6
BOISSONS ALCOOLIQUES												
424.1	T N C P	71.0 64.8 4.7 1.7	185.4 157.7 24.0 4.1	185.4 157.7 24.0 4.1		0.8 0.8				34.0 34.0	220.2 192.5 24.0 4.1	291.2 242.5 28.4 5.8
BOISSONS NON ALCOOLIQUES												
424.2	T N C P	5.8 1.9 5.8	73.5 72.4 1.1	73.5 72.4 1.1						2.2 2.2	75.7 74.5 1.1	81.5 81.6 1.1
TABACS FABRIQUES												
429.0	T N C P	19.1 1.9 16.6 0.6	347.5 311.9 34.6 1.4	347.5 311.9 34.6 1.4		9.7 9.7				37.3 37.3	394.5 358.8 34.8 1.4	413.5 380.8 28.8 1.3
FIBRES TEXTILES ET FILS												
431.0	T N C P	303.0 153.0 119.1 30.9	16.9 10.5 5.5 0.8	16.9 10.5 5.5 0.8		9.9 7.7 2.2				104.7 103.0 0.6 1.1	131.5 121.3 8.3 1.9	434.5 274.5 127.3 32.3
TISSUS, TAPIS ET AUTRES ARTICLES TEXTILES												
432.0	T N C P	380.7 173.8 161.3 45.6	223.5 144.2 63.3 16.0	223.5 144.2 63.3 16.0	1.9 0.8 1.1	11.3 9.1 1.7 0.6				245.6 245.6	482.3 398.9 65.7 17.7	863.3 572.7 227.1 63.3
TISSUS												
432.1	T N C P	314.4 139.0 137.3 38.1	109.7 77.9 27.6 4.1	109.7 77.6 27.6 4.1		8.0 8.0				189.5 189.5	307.2 275.4 27.5 4.1	521.5 414.6 189.9 42.3
TAPIS ET AUTRES ARTICLES TEXTILES												
432.2	T N C P	66.3 34.8 24.0 7.5	113.8 63.3 35.6 11.9	113.8 63.3 35.6 11.9	1.9 0.8 1.1	3.3 1.7 0.6				56.1 56.1	175.1 123.5 38.1 13.5	241.4 158.3 62.2 21.3
ETOFFES ET ARTICLES DE BONNETERIE												
436.0	T N C P	33.1 4.1 25.1 3.9	189.8 88.1 87.6 14.1	189.8 88.1 87.6 14.1		2.2 0.8 1.1 0.3				60.8 60.8	252.8 159.7 88.7 14.4	285.3 153.9 113.3 18.2
CUIRS ET PEAUX												
441.0	T N C P	43.1 21.5 19.7 7.7	2.8 0.7 0.6 0.6	2.8 0.7 0.6 0.6		0.6 -0.6 0.8 0.3				22.7 22.4 0.3	26.0 23.9 1.1	69.1 49.0 18.8
ARTICLES EN CUIR AUTRES QUE CHAUSSURES												
442.0	T N C P	4.0 4.0 0.3	30.9 18.0 9.9 3.0	30.9 18.0 9.9 3.0	1.7 0.3 1.4					7.2 7.2	39.3 25.1 10.2 4.4	64.8 29.8 12.5 4.6

Millions d'Unités de Compte.

PRIX DEPART-USINE / DEPART-DOUANE

	TOTAL	Y 01 CONS.MEN	Y 02 CONS.COL	Y 09 TOT.CONS	Y 19 F.B.C.F.	Y 29 VAR.STOC	Y 39 TR.EXP.	Y 41 EXP.CEE	Y 42 FXP.P.T.	Y 49 TOT.EXP.	Y 89 EMP.FIN.	E 99 TOT.EMP.
CHAUSSURES												
451.0	2.5 0.8 1.7	128.2 96.1 6.1		128.2 96.1 6.1		1.4 1.4				17.7 17.4 0.3	147.2 118.9 28.3	149.7 118.7 31.0
ARTICLES D'HABILLEMENT ET ARTICLES EN FOURRURE												
453.0	29.6 0.6 22.0 6.9	495.0 382.0 87.0 25.4		495.0 382.0 87.0 25.4		3.6 3.6				66.0 66.0	564.5 451.7 87.5 25.4	594.2 452.2 102.7 39.3
BOIS SCIÉS, DEMI-PRODUITS ET OUVRAGES SIMPLES EN BOIS												
461.0	427.3 214.4 170.4	19.1 14.1 2.2		19.1 14.1 2.2	24.3 24.3	4.1 2.5				23.5 23.5	71.3 64.1 6.1	498.3 278.5 174.5
BOIS SCIÉS ET DEMI-PRODUITS EN BOIS												
461.1	274.6 64.0 40.3 169.6	2.8 2.8		2.8 2.8	0.3 0.3	2.2 0.6				12.2 12.2	17.4 15.4 2.0	292.3 85.3 171.5
OUVRAGES SIMPLES EN BOIS												
461.2	152.8 149.7 0.8	16.3 11.3 2.2		16.3 11.3 2.2	24.3 24.0	1.9 1.9				11.3 11.3	53.5 48.5 2.8 2.2	205.4 198.3 5.3 3.3
MEUBLES, LITERIE												
467.0	27.6 26.5 0.9	164.9 121.0 11.0		164.9 121.0 11.0	8.3 8.3	3.3 1.7 0.3				18.0 18.0	194.2 148.5 35.1 11.3	221.8 175.1 35.1 11.5
MEUBLES EN TOUTES MATIÈRES AUTRES QUE LE METAL												
467.1	27.6 0.8 0.3	139.5 30.1 10.8		139.5 30.1 10.8	8.3 8.3	3.3 1.4 3.3				16.3 16.3	167.1 151.1 16.0	194.3 132.1 111.3
LITERIE												
467.2		25.4 22.4 0.3		25.4 22.4 0.3						1.7 1.7	27.1 24.3 2.8 0.3	27.1 24.5 2.8 0.3
PÂTES À PAPIER, PAPIER, CARTON												
471.0	326.5 150.8 11.2 144.2	0.6 0.3 0.3		0.6 0.3 0.3		8.0 2.2 1.4 4.1				75.1 75.1	83.7 77.3 1.4 4.4	413.2 228.2 33.6 143.6
ARTICLES EN PAPIER ET EN CARTON												
472.0	239.5 31.8 13.0	21.5 4.1 1.1		21.5 4.1 1.1		6.1 4.0 1.1				42.3 42.3	69.9 62.9 2.2	309.6 257.9 15.2
PRODUITS DE L'IMPRIMERIE, DE LA PRESSE ET DE L'ÉDITION												
473.0	340.3 328.7 8.6 3.0	178.2 160.5 11.0 6.6		178.2 160.5 11.0 6.6		1.7 1.7				49.2 49.2	229.3 211.3 11.3 6.6	569.3 540.1 13.5 9.7
PRODUITS EN CAOUTCHOUC												
481.0	91.4 51.4 28.2 11.9	18.2 11.0 5.8 1.4		18.2 11.0 5.8 1.4	2.2 0.8 1.4	5.8 1.9 1.9				43.9 43.6 0.3	70.2 55.3 8.9 6.7	161.6 108.3 37.3 15.6
PRODUITS DES INDUSTRIES DIVERSES												
490.0	56.6 7.3 27.9	89.0 18.0 27.6		89.0 18.0 27.6	0.8 0.8	6.9 3.3 3.6				40.3 37.0 0.6	137.3 52.3 31.8	193.6 71.5 53.7
CONSTRUCTION D'IMMEUBLES ET OUVRAGES DE GENIE CIVIL												
501.0*	478.5 478.5	99.7 99.7		99.7 99.7	2584.3 2584.3					29.8 29.8	2713.3 2713.3	3192.3 3192.3
CONSTRUCTION, INSTALLATION ET AMENAGEMENT D'IMMEUBLES												
501.1*	472.4 472.4	99.7 99.7		99.7 99.7	1912.4 1912.4					0.6 0.6	2012.7 2012.7	2485.1 2485.1
OUVRAGES DE GENIE CIVIL												
501.2*	6.1 6.1				671.8 671.8					29.3 29.3	701.1 701.1	737.2 737.2
RECUPERATION ET REEMPLOI												
620.0	64.4 43.1 16.1 5.0					0.6 0.6				167.1 167.1	157.7 157.7	232.3 213.3 15.3
SERVICES DU COMMERCE												
640.0	375.1 375.1	2132.0 2132.0		2132.0 2132.0	195.0 195.0	-10.2 -10.2				538.1 538.1	2855.0 2855.0	3433.1 3433.1
SERVICES D'HEBERGEMENT ET DE RESTAURATION												
660.0	68.8 68.8	363.0 363.0		363.0 363.0							363.0 363.0	431.8 431.8

Millions d'Unités de Compte.

	TOTAL	Y 01 CONS.MEN	Y 02 CONS.COL	Y 09 TOT.CONC	Y 19 F.B.C.F.	Y 29 VAR.STOC	Y 39 TR.EXP.	Y 41 EXP.CEE	Y 42 EXP.P.T.	Y 49 TOT.EXP.	Y 89 EMP.FIN.	E 99 TOT.EMP.
REPARATIONS DE VEHICULES ET MOTEURS AUTOMOB., MOTOCYCLES, CYCLES												
671.0	158.3	103.6		103.6							103.5	261.3
	158.3	103.6		103.6							103.5	261.3
REPARATIONS M.D.A.												
672.0	41.2	42.8		42.8	3.0						45.3	87.0
	41.2	42.8		42.8	3.0						45.3	87.0
TRANSPORTS PAR CHEMINS DE FER ET AUTRES TRANSPORTS TERRESTRES												
710.0*	599.7	152.9		152.9						84.0	236.5	331.2
	599.7	152.9		152.9						84.0	236.5	331.2
TRANSPORTS DE PERSONNES PAR SERVICES REGULIERS												
710.1*	51.9	69.1		69.1							69.1	121.0
	51.9	69.1		69.1							69.1	121.0
AUTRES TRANSPORTS TERRESTRES(SAUF PAR CHEMINS DE FER)												
710.2*	407.5	44.5		44.5						75.4	119.9	327.3
	407.5	44.5		44.5						75.4	119.9	327.3
TRANSPORTS PAR CHEMINS DE FER												
710.3*	140.3	39.0		39.0						8.6	47.5	187.3
	140.3	39.0		39.0						8.6	47.5	187.3
TRANSPORTS PAR NAVIGATION INTERIEURE												
730.0	58.6	5.5		5.5						82.3	87.3	143.4
	58.6	5.5		5.5						82.3	87.3	143.4
TRANSPORTS MARITIMES ET PAR CABOTAGE												
740.0	4.4	2.5		2.5						681.5	684.3	688.4
	4.4	2.5		2.5						681.5	684.3	688.4
TRANSPORTS AERIENS												
750.0	16.3	16.9		16.9						166.9	183.7	303.3
	16.3	16.9		16.9						166.9	183.7	303.3
SERVICES ANNEXES ET AUXILIAIRES DES TRANSPORTS ET ENTREPOTS												
760.0	124.6	3.6		3.6						106.9	110.5	235.1
	124.6	3.6		3.6						106.9	110.5	235.1
COMMUNICATIONS												
790.0	249.2	81.8		81.8						12.4	94.2	343.4
	249.2	81.8		81.8						12.4	94.2	343.4
SERVICES DES INSTITUTIONS DE CREDIT												
810.0	352.2	21.3		21.3						5.0	26.2	378.5
	352.2	21.3		21.3						5.0	26.2	378.5
SERVICES D'ASSURANCE												
820.0	89.8	203.0		203.0						9.7	212.7	302.5
	89.8	203.0		203.0						9.7	212.7	302.5
LOCATION DE BIENS MOBILIERS												
840.0												
LOCATION IMMOBILIERE												
850.0		691.4		691.4							591.4	591.4
		691.4		691.4							591.4	591.4
SERVICES D'ENSEIGNEMENT DES ADMINISTRATIONS PUBLIQUES												
930.A			935.9	935.9							935.9	935.9
			935.9	935.9							935.9	935.9
SERVICES D'ENSEIGNEMENT DES ADMINISTRATIONS PRIVEES												
930.B												
SERVICES D'ENSEIGNEMENT MARCHANDS												
930.C		42.3		42.3							42.3	42.3
		42.3		42.3							42.3	42.3

PRIX DEPART-USINE / DEPART-DOUANE

Millions d'Unités de Compte.

	TOTAL	Y 01 CONS.MFN	Y 02 CONS.COL	Y 09 TOT.CONS	Y 19 F.B.C.F.	Y 29 VAR.STOC	Y 39 TR.EXP.	Y 41 EXP.CEE	Y 42 EXP.P.T.	Y 49 TOT.EXP.	Y 89 EMP.FIN.	E 99 TOT.EMP.
SERVICES DE SANTE DES ADMINISTRATIONS PUBLIQUES												
950.A	T N C P											
SERVICES DE SANTE MARCHANDS ET DES ADMINISTRATIONS PRIVEES												
950.C*	T N C P	101.1 101.1	506.4 506.4	506.4 506.4							506.4 506.4	537.5 607.5
SERVICES D'ADM.GENERALE ET DE RECHERCHE SCIENTIF. DES ADM.PUBL.												
960.A*	T N C P		2108.8	2108.8	2108.8						2108.8	2108.8
SERVICES DE RECHERCHE ET SERVICES NDA, MARCHANDS ET DES ADM.PRIV												
960.C*	T N C P	718.5 713.8 1.7 3.0	414.9 409.4 1.7 3.9	414.9 409.4 1.7 3.9					46.1	46.1	461.3 455.5 1.7 3.9	1179.5 1169.3 3.3 6.9
SERVICES DOMESTIQUES												
990.D	T N C P	11.0 11.0	49.7 49.7	49.7							49.7 49.7	63.8 63.8
VENTES RESIDUELLES DES ADMINISTRATIONS PUBLIQUES												
991.0*	T N C P	91.7	12.2	-129.0	-116.9					25.1	-91.7	
PRODUITS NON CLASSES ET SERVICES IMPORTES												
992.0*	T N C P	1054.7 219.3 3.9 831.5	-63.5 -63.5	-63.5	0.3	60.2				116.0	113.3	1167.7 52.3 271.3 37.3 899.3
PRODUITS NON CLASSES												
992.1*	T N C P	227.1 219.3 3.9	-63.5 -63.5	-63.5	0.3	60.2				116.0	113.3	340.1 52.3 271.3 37.3 899.3
SERVICES IMPORTES												
992.2*	T N C P	827.6										827.6
TOTAL	T N C P	18277.6 12021.3 2495.9 3760.5	11001.4 9630.1 945.9 425.4	2915.7 2915.7	13917.1 12545.9 945.9 425.4	4716.8 3529.8 753.9 333.1	356.6 191.4 108.8 56.4			8097.5 7912.2 69.3 116.0	27088.1 24279.3 1877.9 930.9	45365.7 35303.5 4373.8 4591.4

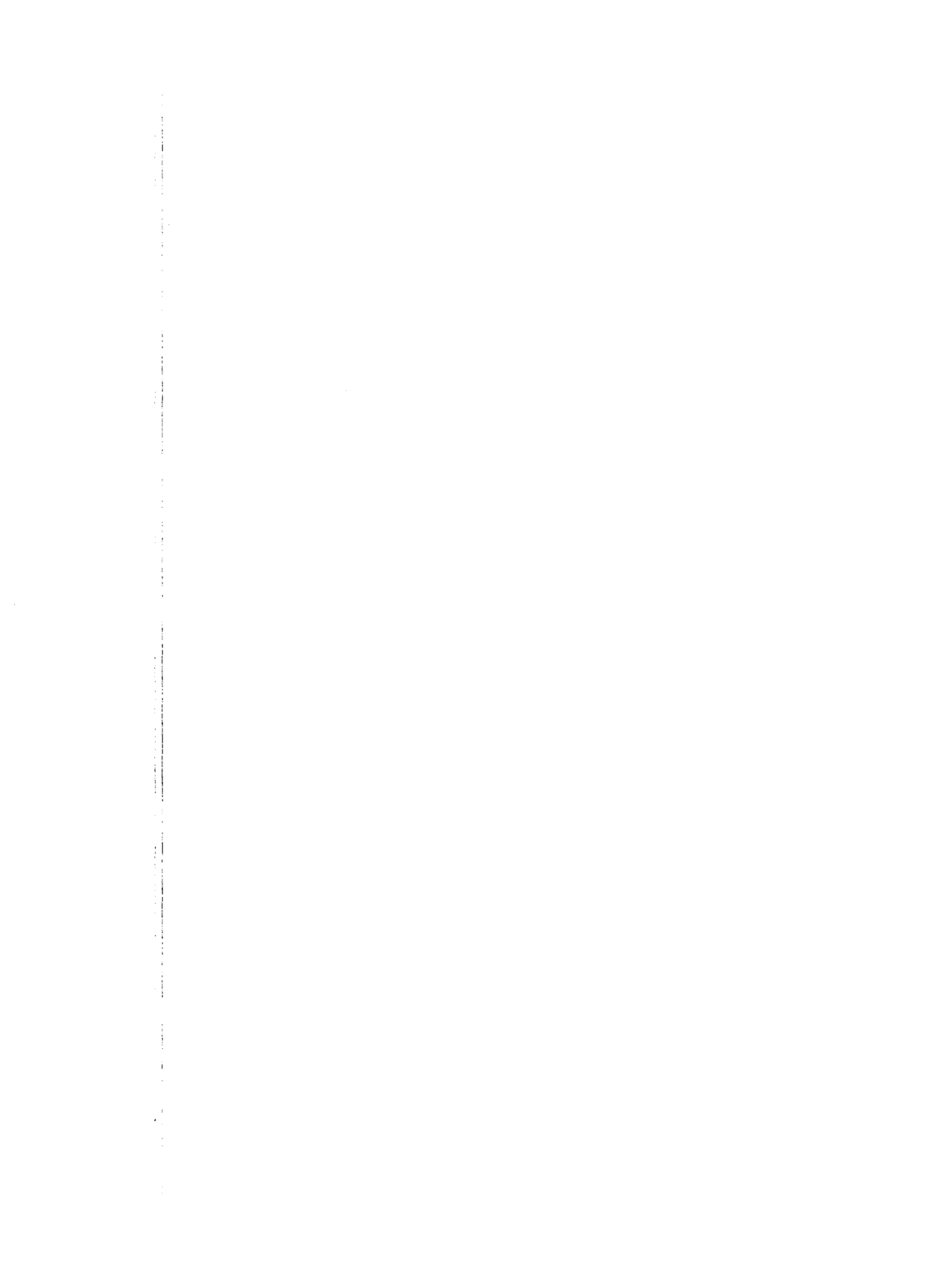

N E D E R L A N D

Tabel der finale bestedingen

AANKOOPPRIJS

Jaar 1965

Mln. rekeneenheden

P A Y S - B A S

Tableau des emplois finals

PRIX D'ACQUISITION

Année 1965

Millions d'unités de compte

Millions d'Unités de Compte.

	Y 01 CONS.MEN	Y 02 CONS.COL	Y 09 TOT.CON	Y 19 F.B.C.F.	Y 29 VAR.STOC	Y 39 TR.EXP.	Y 41 FKP.CFE	Y 42 EXP.P.T.	Y 49 TJT.EXP.	Y 89 EMP.FIN.		
PRODUITS DE L'AGRICULTURE, CHASSE, SYLVICULTURE 010.0	643.9		643.9	25.4	-32.3		533.1	213.5	746.7	1383.7		
PRODUITS ANIMAUX DE L'AGRICULTURE 010.1	158.3		158.3	25.1	19.3		156.9	19.1	185.9	388.7		
PRODUITS VEGETAUX DE L'AGRICULTURE 010.2	437.6		437.6		-40.1		347.0	190.3	537.3	934.8		
VIN 010.3	21.5		21.5							21.5		
PRODUITS AGRICOLES EXCLUSIVEMENT IMPORTES 010.4	26.5		26.5		-11.6		11.9	3.6	15.5	30.4		
PRODUITS DE LA SYLVICULTURE 010.5				0.3			7.5	0.6	8.0	8.3		
PRODUITS DE LA PECHE ET DE LA PISCICULTURE 030.0	21.5		21.5			1.1	4.1	1.9	7.2	28.7		
HOUILLE, LIGNITE, LEURS AGGLOMERES ET BRIQUETTES 110.0	121.5		121.5		0.3		64.1	2.2	66.3	188.1		
HOUILLE ET LIGNITE 110.1	103.3		103.3		-0.6		45.0	1.7	46.7	149.4		
AGGLOMERES DE HOUILLE ET DERIVES DU LIGNITE 110.2	18.2		18.2		0.8		19.1	0.6	19.6	38.7		
PRODUITS DE LA COKEFACTION DE LA HOUILLE 120.0	15.7		15.7		-1.9		42.0	6.9	48.9	62.7		
PETROLE BRUT ET RAFFINE ET MINERAUX NON METALLIQUES 130.0*	212.2		212.2		8.8		169.3	253.9	423.2	644.2		
PETROLE BRUT ET GAZ NATUREL 130.1*	208.6		208.6		-4.7			0.3	0.3	204.1		
PRODUITS PETROLIERS RAFFINES 130.2*					7.5		146.1	242.0	388.1	395.6		
PRODUITS DES CARRIERES ET DU DRAGAGE, OUVR. EN PIERRE ET ARDOISE 130.3*					2.2		10.8	1.1	11.9	14.1		
ENGRAIS MINERAUX BRUTS ET AUTRES MINERAUX NON METALLIQUES 130.4*	3.6		3.6		3.9		12.4	10.5	22.9	30.4		
ENERGIE ELECTRIQUE 161.0	145.3		145.3				0.6		0.6	145.9		
GAZ DISTRIBUES 162.0	94.8		94.8				1.1		1.1	95.9		
VAPEUR, AIR COMPRIME, EAU PUBLIQUE 163.0	44.5		44.5							44.5		

Millions d'Unités de Compte.

	Y 01 CONS.MEN	Y 02 CONS.COL	Y 09 TOT.CON	Y 19 F.B.C.F.	Y 29 VAR.STOC	Y 39 TR.EXP.	Y 41 EXP.CEE	Y 42 EXP.P.T.	Y 49 TJT.EXP.	Y 89 EMP.FIN.		
MINERAIS DE FER 211.0					0.6					0.6		
MINERAIS METALLIQUES NON FERREUX 212.0					-4.7		1.4	0.8	2.2	-2.5		
SIDERURGIE 222.0*	0.3		0.3	55.8	39.0		101.4	140.6	242.0	337.0		
PRODUITS CECA DES ACIERIES 222.1					5.2		5.8	9.4	15.2	20.4		
PRODUITS LONGS ET PLATS CECA 222.2*				5.8	4.1		77.3	113.3	190.6	200.6		
PRODUITS DU LAMINAGE A FROID, PIECES FORGEES, DIVERS NON CECA 222.4					3.9		1.7		1.7	5.5		
FILS TRAFILES ET ETIRES (NON CECA) 222.5	0.3		0.3		11.9		3.6	6.9	10.5	22.7		
TUBES (NON CECA) 222.6				50.0	9.4		8.6	10.8	19.3	78.7		
PRODUITS DES HAUTS-FOURNEAUX (CFCA) 222.7*					4.4		4.4	0.3	4.7	9.1		
METAUX ET PRODUITS METALLIQUES NON FERREUX 224.0					14.9		94.8	18.5	113.3	128.2		
METAUX ET PRODUITS EN METAUX FISSILES ET FRRTILES (FURATOM) 224.1					3.3					0.3		
METAUX ET PRODUITS EN METAUX NON FERREUX ET NON FISSILES 224.2					14.6		94.8	18.5	113.3	127.9		
TUILES, BRIQUES, CERAMIQUES ET AUTR. PROD. A BASE MINER. NON METALL. 241.0	37.8		37.8	0.8	3.0		22.4	4.1	26.5	68.2		
CIMENT, CHAUX, PLATRE, OUVRAGES POUR LE BATIMENT EN CES MATIERES 242.0					5.8		8.6	0.3	8.8	14.6		
VERRE ET PRODUITS EN VERRE 247.0	32.3		32.3	0.8	5.0		6.1	4.4	10.5	48.6		
PRODUITS CHIMIQUES, PRODUITS EN MATIERES PLASTIQUES 252.0*	352.2		352.2	7.5	48.3	6.6	356.6	438.4	801.7	1204.7		
PRODUITS CHIMIQUES DE BASE ET PROD. CHIM. DESTINES A L'INDUSTRIE 252.1*	37.6		37.6	2.5	14.9		194.8	223.2	418.0	472.9		
MATIERES SYNTHETIQUES, PRODUITS EN MATIERES PLASTIQUES 252.2*	78.5		78.5		31.5	6.6	95.6	131.8	234.0	343.9		
PROD. CHIM. DESTINES PRINCIPALEMENT AUX MENAGES ET ADMINISTRAT. 252.3*	236.2		236.2		1.9		66.3	83.4	149.7	387.8		
PRODUITS ET ARTICLES DE LA FONDERIE 311.0	7.2		7.2	11.6	4.4	0.3	6.1	3.3	9.7	32.9		

Millions d'Unités de Compte.

	Y 01 CONS.MEN	Y 02 CONS.CDL	Y 09 TOT.CONCS	Y 19 F.B.C.F.	Y 29 VAR.STOC	Y 39 TR.EXP.	Y 41 EXP.CEE	Y 42 EXP.P.T.	Y 49 TJT.EXP.	Y 89 EMP.FIN.		
AUTRES OUVRAGES EN METAUX (SAUF MACHINES ET MATERIEL DE TRANSP)	312.0	271.8	271.8	192.8	27.3	0.8	98.1	51.7	150.6	642.5		
ELEMENTS DE CONSTRUCTION METALLIQUE, CHAUDIERES, RESERVOIRS	312.1	0.8	0.8	111.6	15.5	0.8	16.3	22.1	39.2	167.1		
MEUBLES EN METAUX	312.2	19.9	19.9	40.3	0.6		10.8	3.0	13.8	74.6		
AUTRES ARTICLES EN METAUX	312.3	251.1	251.1	40.9	11.3		71.0	26.5	97.5	400.8		
MACHINES AGR. ET IND. MATERIEL FERROV., CONSTRUCTION AERONAUTIQUE	320.0*	43.4	43.4	732.0	33.4	13.8	244.5	176.5	434.8	1243.6		
MACHINES AGRICOLES ET TRACTEURS (SAUF POUR SEMI-REMORQUES)	320.1	1.9	1.9	54.1	1.1		10.8	8.6	19.3	86.5		
MACHINES INDUS. ARMES, MATERIEL FERROV., CONSTRUCTION AERONAUTIQUE	320.2*	41.4	41.4	668.0	32.3	13.8	233.7	168.0	415.5	1157.2		
CALCULATEURS ELECTRONIQUES ET MACHINES DE BUREAU	330.0	0.6	0.6	50.8	1.9		17.1	33.4	50.6	103.9		
MATERIEL ET FOURNITURES ELECTRIQUES	340.0	367.1	367.1	255.9	51.0	22.7	394.5	434.8	851.9	1547.0		
VEHICULES ET MOTEURS AUTOMOBILES	350.0	246.1	246.1	516.3	0.6		66.6	22.7	89.2	852.2		
VEHICULES ET MOTEURS AUTOMOBILES A USAGE GENERAL	350.1	229.6	229.6	478.5	0.3		58.6	18.5	77.1	785.4		
VEHICULES A USAGE SPECIAL, TRACTEURS POUR SEMI-REMORQUES	350.2	16.6	16.6	37.8	0.3		8.0	4.1	12.2	66.9		
CONSTRUCTION NAVALE	361.0	12.7	12.7	113.5	31.5	60.8	29.0	79.0	168.8	326.5		
MOTOCYCLES, CYCLES	363.0	82.9	82.9	1.7	1.9		3.3	3.0	6.4	92.8		
INSTRUMENTS DE PRECISION	370.0	81.8	81.8	118.2			28.5	24.3	52.8	252.8		
CORPS GRAS D'ORIGINE ANIMALE OU VEGETALE	411.0	115.7	115.7		1.7	0.6	50.6	47.8	98.9	216.3		
VIANDES, PREPARATIONS DE VIANDES, PRODUITS LIES	412.0	670.7	670.7			-1.1	222.9	122.1	345.0	1014.6		
VIANDES, PREPARATIONS ET CONSERVES DE VIANDES	412.1	670.7	670.7			-1.7	233.9	105.5	309.4	978.5		
PEAUX, GRAISSES, DECHETS D'ABATTOIRS	412.2					0.6	19.1	16.6	35.6	36.2		
LAIT, PRODUITS LAITIERS	413.0	551.7	551.7		5.8		110.2	194.2	304.4	861.9		

Millions d'Unités de Compte.

	Y 01 CONS.MEN	Y 02 CONS.COL	Y 09 TOT.ONS	Y 19 F.B.C.F.	Y 29 VAR.STOC	Y 39 TR.EXP.	Y 41 EXP.CEE	Y 42 EXP.P.T.	Y 49 TOT.EXP.	Y 89 EMP.FIN.		
LAIT												
413.1	357.2		357.2		-5.0		38.4	139.8	178.2	530.4		
PRODUITS LAITIERS												
413.2	194.5		194.5		10.8		71.8	54.4	126.2	331.5		
CONSERVES DE FRUITS, DE LEGUMES ET DE POISSONS												
414.0	218.5		218.5		-19.6		72.1	29.8	101.9	300.8		
PRODUITS A BASE DE CEREALES ET PRODUITS AMYLACES												
416.0	378.2		378.2		-11.3		42.0	35.4	77.3	444.2		
CEREALES TRAITÉES, FARINES ET PRODUITS AMYLACES												
416.1	18.0		18.0		-11.3		18.2	31.2	49.4	56.1		
PAIN ET PÂTES ALIMENTAIRES												
416.2	360.2		360.2				23.8	4.1	27.9	388.1		
SUCRE												
420.0	76.2		76.2				1.9	1.4	3.3	79.6		
CACAO, CHOCOLAT ET PRODUITS DE LA CONFISERIE												
421.0	171.3		171.3		-2.2		49.4	55.0	104.4	273.5		
PRODUITS POUR L'ALIMENTATION DES ANIMAUX												
422.0	9.1		9.1				20.7	6.4	27.1	36.2		
PRODUITS DIVERS POUR L'ALIMENTATION HUMAINE												
423.0	245.0		245.0		-1.7		28.2	11.9	40.1	283.4		
BOISSONS												
424.0	366.0		366.0		0.8	0.3	9.9	26.8	37.0	403.9		
BOISSONS ALCOOLIQUES												
424.1	261.3		261.3		0.8	0.3	7.7	26.8	34.8	297.0		
BOISSONS NON ALCOOLIQUES												
424.2	104.7		104.7				2.2		2.2	106.9		
TABACS FABRIQUES												
429.0	408.3		408.3		9.7		18.0	19.3	37.3	455.2		
FIBRES TEXTILES ET FILS												
431.0	24.3		24.3		9.9		72.9	36.7	109.7	143.9		
TISSUS, TAPIS ET AUTRES ARTICLES TEXTILES												
432.0	318.8		318.8	2.2	11.3		155.8	103.3	259.1	591.4		
TISSUS												
432.1	157.2		157.2		8.0		114.4	83.4	197.8	363.0		
TAPIS ET AUTRES ARTICLES TEXTILES												
432.2	161.6		161.6	2.2	3.3		41.4	19.9	61.3	228.5		
ETOFFES ET ARTICLES DE BONNETERIE												
436.0	266.3		266.3		2.2		58.0	6.6	64.6	333.1		
CUIRS ET PEAUX												
441.0	4.1		4.1		0.6		17.1	7.2	24.3	29.0		
ARTICLES EN CUIR AUTRES QUE CHAUSSURES												
442.0	46.1		46.1	1.9			5.8	1.9	7.7	55.8		

Millions d'Unités de Compte.

PRIX D'ACQUISITION

	Y 01 CONS.MEN	Y 02 CONS.COL	Y 09 TOT.CONS	Y 19 F.B.C.F.	Y 29 VAR.STOC	Y 39 TR.EXP.	Y 41 EXP.CEE	Y 42 EXP.P.T.	Y 49 TJT.EXP.	Y 89 EMP.FIN.		
CHAUSSURES												
451.0	185.6		185.6		1.4		14.9	3.9	18.8	205.8		
ARTICLES D'HABILLEMENT ET ARTICLES EN FOURRURE												
453.0	699.2		699.2		3.6		55.2	14.9	70.2	772.9		
BOIS SCIÉS, DEMI-PRODUITS ET OUVRAGES SIMPLES EN BOIS												
461.0	28.5		28.5	24.5	4.1		21.0	5.8	26.8	84.0		
BOIS SCIÉS ET DEMI-PRODUITS EN BOIS												
461.1	4.1		4.1	0.3	2.2		10.2	3.6	13.8	20.4		
OUVRAGES SIMPLES EN BOIS												
461.2	24.3		24.3	24.3	1.9		10.8	2.2	13.0	63.5		
MEUBLES, LITERIE												
467.0	229.0		229.0	8.0	3.3		18.8	0.8	19.6	259.9		
MEUBLES EN TOUTES MATIÈRES AUTRES QUE LE MÉTAL												
467.1	192.5		192.5	8.0	3.3		17.7	0.3	18.0	221.8		
LITERIE												
467.2	36.5		36.5				1.1	0.6	1.7	38.1		
PÂTES À PAPIER, PAPIER, CARTON												
471.0	0.8		0.8		8.0		64.9	14.6	79.6	88.4		
ARTICLES EN PAPIER ET EN CARTON												
472.0	31.2		31.2		6.1		34.8	11.9	46.7	84.0		
PRODUITS DE L'IMPRIMERIE, DE LA PRESSE ET DE L'ÉDITION												
473.0	204.4		204.4		1.7	2.2	27.3	22.4	51.9	258.0		
PRODUITS EN CAOUTCHOUC												
481.0	24.9		24.9	2.5	5.8		33.4	13.3	46.7	79.8		
PRODUITS DES INDUSTRIES DIVERSES												
490.0	138.7		138.7	0.8	6.9		14.1	27.6	41.7	188.1		
CONSTRUCTION D'IMMEUBLES ET OUVRAGES DE GENIE CIVIL												
501.0*	99.7		99.7	2584.3		29.3		0.6	29.8	2713.8		
CONSTRUCTION, INSTALLATION ET AMÉNAGEMENT D'IMMEUBLES												
501.1*	99.7		99.7	1912.4				0.6	0.6	2012.7		
OUVRAGES DE GENIE CIVIL												
501.2*				671.8		29.3			29.3	701.1		
RECUPERATION ET REEMPLOI												
620.0					0.6		90.3	85.6	176.0	176.5		
SERVICES DU COMMERCE												
640.0						198.1			198.1	198.1		
SERVICES D'HEBERGEMENT ET DE RESTAURATION												
660.0	363.0		363.0							363.0		

Millions d'Unités de Compte.

	Y 01 CONS.MEN	Y 02 CONS.COL	Y 09 TOT.CONS	Y 19 F.B.C.F.	Y 29 VAR.STOC	Y 39 TR.EXP.	Y 41 EXP.CEE	Y 42 EXP.P.T.	Y 49 TOT.EXP.	Y 89 EMP.FIN.		
REPARATIONS DE VEHICULES ET MOTEURS AUTOMOB., MOTOCYCLES, CYCLES 671.0	103.6		103.6							103.6		
REPARATIONS N.D.A. 672.0	42.8		42.8	3.0						45.9		
TRANSPORTS PAR CHEMINS DE FER ET AUTRES TRANSPORTS TERRESTRES 710.0*	152.5		152.5			84.0			84.0	236.5		
TRANSPORTS DE PERSONNES PAR SERVICES REGULIERS 710.1*	69.1		69.1							69.1		
AUTRES TRANSPORTS TERRESTRES(SAUF PAR CHEMINS DE FER 710.2*)	44.5		44.5			75.4			75.4	119.9		
TRANSPORTS PAR CHEMINS DE FER 710.3*	39.0		39.0			8.6			8.6	47.5		
TRANSPORTS PAR NAVIGATION INTERIEURE 730.0	5.5		5.5			82.3			82.3	87.8		
TRANSPORTS MARITIMES ET PAR CABOTAGE 740.0	2.5		2.5			681.5			681.5	684.0		
TRANSPORTS AERIENS 750.0	16.9		16.9			166.9			166.9	183.7		
SERVICES ANNEXES ET AUXILIAIRES DES TRANSPORTS ET ENTREPOTS 760.0	3.6		3.6			106.9			106.9	110.5		
COMMUNICATIONS 790.0	81.8		81.8			12.4			12.4	94.2		
SERVICES DES INSTITUTIONS DE CREDIT 810.0	21.3		21.3			5.0			5.0	26.2		
SERVICES D'ASSURANCE 820.0	203.0		203.0			9.7			9.7	212.7		
LOCATION DE BIENS MOBILIERS 840.0												
LOCATION IMMOBILIERE 850.0	691.4		691.4							691.4		
SERVICES D'ENSEIGNEMENT DES ADMINISTRATIONS PUBLIQUES 930.A		935.9	935.9							935.9		
SERVICES D'ENSEIGNEMENT DES ADMINISTRATIONS PRIVEES 930.B												
SERVICES D'ENSEIGNEMENT MARCHANDS 930.C	42.3		42.3							42.3		

Millions d'Unités de Compte.

PRIX D'ACQUISITION

	Y 01 CONS.MEN	Y 02 CONS.COL	Y 09 TOT.CONS	Y 19 F.B.C.F.	Y 29 VAR.STOC	Y 39 TR.EXP.	Y 41 F(P.CEE	Y 42 EXP.P.T.	Y 49 TOT.EXP.	Y 89 EMP.FIN.		
SERVICES DE SANTE DES ADMINISTRATIONS PUBLIQUES												
950.A												
SERVICES DE SANTE MARCHANDS ET DES ADMINISTRATIONS PRIVEES												
950.C*	506.4		506.4							506.4		
SERVICES D'ADM.GENERALE ET DE RECHERCHE SCIENTIF.DES ADM.PUBL.												
960.A*			2108.8							2108.8		
SERVICES DE RECHERCHE ET SERVICES NDA, MARCHANDS ET DES ADM.PRIV												
960.C*	418.5		418.5			45.6	0.6		46.1	464.6		
SERVICES DOMESTIQUES												
990.D	49.7		49.7							49.7		
VENTES RESIDUELLES DES ADMINISTRATIONS PUBLIQUES												
991.0*	12.2	-129.0	-116.9			24.3		0.8	25.1	-91.7		
PRODUITS NON CLASSES ET SERVICES IMPORTES												
992.0*	-63.5		-63.5	0.3	60.2	104.1	9.9	1.9	116.0	113.0		
PRODUITS NON CLASSES												
992.1*	-63.5		-63.5	0.3	60.2	104.1	9.9	1.9	116.0	113.0		
SERVICES IMPORTES												
992.2*												
TOTAL												
999.9	11001.4	2915.7	13917.1	4716.8	356.6	1659.1	3614.1	2824.3	8097.5	27088.1		

N E D E R L A N D

Tabel der primaire inputs, der middelen en het totaal der middelen

PRIJS AF-PRODUCENT / AF-DOUANE

Jaar 1965

Mln. rekeneenheden

P A Y S - B A S

Tableau des entrées primaires, des ressources et du total des ressources

PRIX DÉPART-USINE / DÉPART-DOUANE

Année 1965

Millions d'unités de compte

Millions d'Unités de Compte.

PRIX DEPART-USINE / DEPART-DOUANE

	010 AGRICULT	030 PECHE		110 COMB. SOL	120 COKE	130 * PET. M. NM	161 ELECTR.	162 GAZ DIST	163 EAU		211 MIN. FER	212 MIN. N. FE
TOTAL	1229.0	19.1		96.4	103.6	682.9	136.5	16.9	12.4			
SALAIRES ET TRAITEMENTS BRUTS												
S 01	204.1	17.1		121.5	14.4	40.9	79.3	26.8	18.2			
COTISATIONS SOCIALES A CHARGE DES EMPLOYEURS												
S 02	22.9	1.9		28.7	2.8	11.3	14.1	4.7	3.3			
EXCEDENT NET D'EXPLOITATION												
S 03	1064.9	11.9		-14.1	7.2	73.8	71.3	18.0	15.7			
VALEUR AJOUTEE NETTE AUX COÛTS DES FACTEURS												
V 07	1292.0	30.9		136.2	24.3	126.0	164.6	49.4	37.3			
CONSUMMATION DE CAPITAL FIXE												
S 08	100.3	4.7		8.8	4.4	56.1	98.6	15.2	14.1			
VALEUR AJOUTEE BRUTE AUX COÛTS DES FACTEURS												
V 09	1392.3	35.6		145.0	28.7	182.0	263.3	64.6	51.4			
IMPOTS LIES A LA PRODUCTION												
F 11	42.3	0.6		0.8	0.6	204.7	13.8	2.2	0.3			
SUBVENTIONS D'EXPLOITATION												
F 12	-106.1			-4.1								
IMPOTS LIES A LA PRODUCTION NETS DES SUBVENTIONS												
F 17	-63.8	0.6		-3.3	0.6	204.7	13.8	2.2	0.3			
VALEUR AJOUTEE NETTE AUX PRIX DU MARCHE												
V 18	1228.2	31.5		132.9	24.9	330.7	178.5	51.7	37.6			
VALEUR AJOUTEE BRUTE AUX PRIX DU MARCHE												
V 19	1328.5	36.2		141.7	29.3	386.7	277.1	66.9	51.7			
VALEUR DE LA PRODUCTION EFFECTIVE AUX PRIX DEPART-USINE												
P 29	2557.5	55.2		238.1	132.9	1069.6	413.5	83.7	64.1			
TRANSFERTS DE PRODUITS FATALS ORDINAIRES												
T 31	-32.0			-0.6	-45.3	-27.9	-9.9	59.4	15.7			
TRANSFERTS DE PRODUITS VOISINS												
T 32												
TRANSFERTS DE VENTES RESTDUELLES												
T 33												
TOTAL DES TRANSFERTS												
T 39	-32.0			-0.6	-45.3	-27.9	-9.9	59.4	15.7			
VALEUR DE LA PRODUCTION DISTRIBUEE AUX PRIX DEPART-USINE												
M 49	2525.4	55.2		237.6	87.6	1041.7	403.6	143.1	79.8			
IMPORTATIONS CAF DE PRODUITS DE LA CEE												
M 51	118.5	5.2		82.6	5.5	124.0	0.6			3.5	3.0	
IMPORTATIONS CAF DE PRODUITS DES PAYS TIERS												
M 52	716.9	12.2		47.0	1.7	585.1				32.9	75.4	
TOTAL DES IMPORTATIONS CAF												
M 59	835.4	17.4		129.6	7.2	709.1	0.6			36.5	78.5	
IMPOTS LIES A L'IMPORTATION DE LA CEE DE PRODUITS SIMILAIRES												
F 61	14.6			3.6	0.3	24.3						
IMPOTS LIES A L'IMPORT. DES PAYS TIERS DE PRODUITS SIMILAIRES												
F 62	115.2	0.6		1.7		33.1						
IMPOTS LIES A L'IMPORTATION DE PRODUITS SIMILAIRES												
F 69	129.8	0.6		5.2	0.3	57.5						
IMPORTATIONS DEPART-DOUANE DE PRODUITS DE LA CEE												
M 71	133.1	5.2		86.2	5.8	148.3	0.6			3.5	3.0	
IMPORTATIONS DEPART-DOUANE DE PRODUITS DES PAYS TIERS												
M 72	832.0	12.7		48.6	1.7	618.2				32.9	75.4	
TOTAL DES IMPORTATIONS DEPART DOUANE												
M 79	965.2	18.0		134.8	7.5	766.6	0.6			36.5	78.5	
TOTAL DES RESSOURCES AUX PRIX DEPART-USINE/DOUANE												
R 98	3490.6	73.2		372.4	95.0	1808.3	404.1	143.1	79.8	36.5	78.5	

Millions d'Unités de Compte.

PRIX DEPART-USINE / DEPART-DOUANE

	222 * SIDERUR.	224 MET.N.FE	241 BRIQ.CER	242 CIMFNT	247 VERRE	252 * CHIM.PLA		311 FONDERIE	312 JUV.NET.	320 * MACH.DIV	330 CALC.ELE	340 MAT.ELEC
TOTAL												
SALAIRES ET TRAITEMENTS BRUTS	501.1	169.6	38.7	113.5	18.8	892.0		26.8	453.3	461.9	28.5	633.7
S 01	72.4	14.1	48.1	52.2	18.0	227.1		16.6	226.2	240.3	15.5	305.5
COTISATIONS SOCIALES A CHARGE DES EMPLOYEURS												
S 02	11.6	2.5	8.0	8.8	2.8	47.2		3.0	38.1	40.1	2.5	55.1
EXCEDENT NET D'EXPLOITATION												
S 03	63.5	8.3	22.9	47.5	6.5	267.4		4.7	102.2	72.7	4.4	281.5
VALEUR AJOUTEE NETTE AUX COUTS DES FACTEURS												
V 07	147.5	24.9	79.0	108.6	27.3	541.7		24.3	366.6	353.0	22.4	643.1
CONSUMATION DE CAPITAL FIXE												
S 08	25.1	3.9	6.4	12.7	2.5	75.4		2.8	18.0	20.4	1.1	34.8
VALEUR AJOUTEE BRUTE AUX COUTS DES FACTEURS												
V 09	172.7	28.7	85.4	121.3	29.8	617.1		27.1	384.5	373.5	23.5	677.9
IMPOTS LIES A LA PRODUCTION												
F 11	18.5	1.7	4.1	10.8	1.9	38.7		0.6	31.5	14.6	0.3	25.3
SUBVENTIONS D'EXPLOITATION												
F 12												
IMPOTS LIES A LA PRODUCTION NETS DES SUBVENTIONS												
F 17	18.5	1.7	4.1	10.8	1.9	38.7		0.6	31.5	14.6	0.3	26.8
VALEUR AJOUTEE NETTE AUX PRIX DU MARCHE												
V 18	166.0	26.5	83.1	119.3	29.3	580.4		24.9	398.1	367.7	22.7	669.9
VALEUR AJOUTEE BRUTE AUX PRIX DU MARCHE												
V 19	191.2	30.4	89.5	132.0	31.8	655.8		27.6	416.0	388.1	23.8	704.7
VALEUR DE LA PRODUCTION EFFECTIVE AUX PRIX DEPART-USINE												
P 29	692.3	200.0	128.2	245.6	50.6	1547.8		54.4	869.3	850.0	52.2	1335.4
TRANSFERTS DE PRODUITS FATAIS ORDINAIRES												
T 31	-4.4					13.0			26.5	30.7		
TRANSFERTS DE PRODUITS VOISINS												
T 32												
TRANSFERTS DE VENTES RESIDUELLES												
T 33												
TOTAL DES TRANSFERTS												
T 39	-4.4					13.0			26.5	30.7		
VALEUR DE LA PRODUCTION DISTRIBUEE AUX PRIX DEPART-USINE												
M 49	687.8	200.0	128.2	245.6	50.6	1560.8		54.4	895.9	880.7	52.2	1335.4
IMPORTATIONS CAF DE PRODUITS DE LA CEE												
M 51	327.3	134.0	26.2	51.7	50.6	375.4		18.0	155.8	468.5	27.1	471.5
IMPORTATIONS CAF DE PRODUITS DES PAYS TIERS												
M 52	48.3	71.5	9.1	3.0	10.2	249.2		3.3	62.2	268.8	28.5	160.5
TOTAL DES IMPORTATIONS CAF												
M 59	375.7	205.5	35.4	54.7	60.8	624.6		21.3	218.0	737.3	55.5	632.0
IMPOTS LIES A L'IMPORTATION DE LA CEE DE PRODUITS SIMILAIRES												
F 61	16.9	8.0	2.8	2.8	3.9	16.9		1.7	13.8	33.4	1.1	25.7
IMPOTS LIES A L'IMPORT. DES PAYS TIERS DE PRODUITS SIMILAIRES												
F 62	4.4	3.9	2.2	0.3	1.9	20.4			10.2	33.4	3.0	15.7
IMPOTS LIES A L'IMPORTATION DE PRODUITS SIMILAIRES												
F 69	21.3	11.9	5.0	3.0	5.8	37.3		1.7	24.0	66.9	4.1	41.4
IMPORTATIONS DEPART-DOUANE DE PRODUITS DE LA CEE												
M 71	344.2	142.0	29.0	54.4	54.4	392.3		19.6	169.6	501.9	28.2	497.2
IMPORTATIONS DEPART-DOUANE DE PRODUITS DES PAYS TIERS												
M 72	52.8	75.4	11.3	3.3	12.2	269.6		3.3	72.4	302.2	31.5	175.2
TOTAL DES IMPORTATIONS DEPART DOUANE												
M 79	397.0	217.4	40.3	57.7	66.6	661.9		22.9	242.0	804.1	59.7	673.5
TOTAL DES RESSOURCES AUX PRIX DEPART-USINE/DOUANE												
R 98	1084.8	417.4	168.5	303.3	117.1	2222.7		77.3	1137.8	1684.8	111.9	2009.8

PRIX DEPART-USINE / DEPART-DOUANE

Millions d'Unités de Compte.

	350 VEH.AUTO	361 CONS.NAV	363 MOTO.CYC	370 INST.PRE		411 COR.GRAS	412 VIANDES	413 LAIT,DEF	414 CONSERVE	416 PR.CERE.	420 SUCRE	421 COCOLAT
TOTAL												
SALAIRES ET TRAITEMENTS BRUTS	159.4	218.2	35.4	184.8		212.4	774.6	658.3	162.7	432.3	109.7	145.9
S 01	42.8	121.0	12.4	109.9		16.0	42.8	60.5	27.3	99.2	14.1	23.8
COTISATIONS SOCIALES A CHARGE DES EMPLOYEURS												
S 02	8.3	19.6	3.0	15.2		3.3	8.6	10.8	4.7	17.7	2.5	4.1
EXCEDENT NET D'EXPLOITATION												
S 03	13.8	25.1	1.7	31.5		15.5	16.6	29.0	17.7	36.5	10.2	22.1
VALEUR AJOUTEE NETTE AUX COUTS DES FACTEURS												
V 07	64.9	165.7	17.1	156.6		34.8	68.0	100.3	49.7	153.3	26.8	50.0
CONSUMMATION DE CAPITAL FIXE												
S 08	7.7	11.3	1.7	7.7		3.0	5.5	18.2	5.8	19.9	4.7	5.4
VALEUR AJOUTEE BRUTE AUX COUTS DES FACTEURS												
V 09	72.7	177.1	18.8	164.4		37.8	73.5	118.5	55.5	173.2	31.5	56.4
IMPOTS LIES A LA PRODUCTION												
F 11	14.9	0.8	2.5	13.0		6.1	2.8	15.7	3.9	10.8	37.3	7.7
SUBVENTIONS D'EXPLOITATION												
F 12							-18.0	-21.8		-41.4	-3.9	0.6
IMPOTS LIES A LA PRODUCTION NETS DES SUBVENTIONS												
F 17	14.9	0.8	2.5	13.0		6.1	-15.2	-6.1	3.9	-30.7	33.4	8.3
VALEUR AJOUTEE NETTE AUX PRIX DU MARCHE												
V 18	79.8	166.6	19.6	169.6		40.9	52.8	94.2	53.6	122.7	60.2	58.3
VALEUR AJOUTEE BRUTE AUX PRIX DU MARCHE												
V 19	87.6	177.9	21.3	177.3		43.9	58.3	112.4	59.4	142.5	64.9	64.6
VALEUR DE LA PRODUCTION EFFECTIVE AUX PRIX DEPART-USINE												
P 29	247.0	396.1	56.6	362.2		256.4	832.9	770.7	222.1	574.9	174.6	213.5
TRANSFERTS DE PRODUITS FATAUX ORDINAIRES												
T 31	-12.4	-44.8						32.0	-5.2			
TRANSFERTS DE PRODUITS VOISINS												
T 32												
TRANSFERTS DE VENTES RESIDUELLES												
T 33												
TOTAL DES TRANSFERTS												
T 39	-12.4	-44.8						32.0	-5.2			
VALEUR DE LA PRODUCTION DISTRIBUEE AUX PRIX DEPART-USINE												
M 49	234.5	351.4	56.6	362.2		256.4	832.9	802.8	216.9	574.9	174.6	213.5
IMPORTATIONS CAF DE PRODUITS DE LA CEE												
M 51	371.8	20.2	24.0	69.1		15.2	25.1	14.6	15.2	15.5	6.9	11.0
IMPORTATIONS CAF DE PRODUITS DES PAYS TIERS												
M 52	84.0	20.2	4.7	69.6		99.2	84.3	24.6	31.5	19.9	13.0	10.8
TOTAL DES IMPORTATIONS CAF												
M 59	455.8	40.3	28.7	138.7		114.4	109.4	39.2	46.7	35.4	19.9	21.8
IMPOTS LIES A L'IMPORTATION DE LA CEE DE PRODUITS SIMILAIRES												
F 61	94.8		2.8	4.7		0.3		0.3	1.1	0.6	0.3	1.4
IMPOTS LIES A L'IMPORT. DES PAYS TIERS DE PRODUITS SIMILAIRES												
F 62	19.6	0.3	1.1	9.4		2.5	6.1	1.7	6.1	1.1		1.7
IMPOTS LIES A L'IMPORTATION DE PRODUITS SIMILAIRES												
F 69	114.4	0.3	3.9	14.1		2.8	6.1	1.9	7.2	1.7	0.3	3.0
IMPORTATIONS DEPART-DOUANE DE PRODUITS DE LA CEE												
M 71	466.6	20.2	26.8	73.8		15.5	25.1	14.9	16.3	16.0	7.2	12.4
IMPORTATIONS DEPART-DOUANE DE PRODUITS DES PAYS TIERS												
M 72	103.6	20.4	5.8	79.0		101.7	90.3	26.2	37.6	21.0	13.0	12.4
TOTAL DES IMPORTATIONS DEPART DOUANE												
M 79	570.2	40.6	32.6	152.8		117.1	115.5	41.2	53.9	37.0	20.2	24.9
TOTAL DES RESSOURCES AUX PRIX DEPART-USINE/DOUANE												
R 98	804.7	392.0	89.2	514.9		373.5	948.3	843.9	270.7	611.9	194.8	235.4

PRIX DEPART-USINE / DEPART-DOUANE

Millions d'Unités de Compte.

	422 AL. ANIM.	423 ALIM. DIV.	424 BOISSONS	429 TABAC	431 FIB. FILS	432 TISS. TEX.	436 BONNETER.	441 CUIR	442 ART. CUIR	451 CHAUSS.	453 ART. HAB.	451 BOIS OUV.
TOTAL												
SALAIRES ET TRAITEMENTS BRUTS	609.1	200.3	108.6	110.2	207.5	382.6	103.0	30.7	16.9	56.4	279.5	159.4
S 01	26.0	18.8	45.0	29.0	48.1	122.7	30.7	8.3	7.5	31.8	115.2	64.4
COTISATIONS SOCIALES A CHARGE DES EMPLOYEURS												
S 02	4.7	3.3	7.7	5.0	7.7	19.6	4.7	1.4	0.8	4.7	16.9	10.8
EXCEDENT NET D'EXPLOITATION												
S 03	11.3	40.1	46.1	25.2	4.7	24.0	9.4	2.2	2.5	10.5	30.7	32.1
VALEUR AJOUTEE NETTE AUX COÛTS DES FACTEURS												
V 07	42.0	62.2	98.9	60.2	60.5	166.3	44.8	11.9	10.8	47.0	162.7	105.2
CONSUMMATION DE CAPITAL FIXE												
S 08	6.6	3.9	7.5	4.4	6.1	19.3	5.5	1.1	1.4	2.8	9.4	7.5
VALEUR AJOUTEE BRUTE AUX COÛTS DES FACTEURS												
V 09	48.6	66.0	106.4	64.6	66.6	185.6	50.3	13.0	12.2	49.7	172.1	112.7
IMPOTS LIES A LA PRODUCTION												
F 11	6.9	8.0	118.5	185.9	0.3	4.4	0.6	1.4	0.8	0.8	0.5	9.9
SUBVENTIONS D'EXPLOITATION												
F 12	0.6	-1.1	-1.7									
IMPOTS LIES A LA PRODUCTION NETS DES SUBVENTIONS												
F 17	7.5	6.9	116.9	185.9	0.3	4.4	0.6	1.4	0.8	0.8	0.6	9.9
VALEUR AJOUTEE NETTE AUX PRIX DU MARCHE												
V 18	49.4	69.1	215.7	246.1	60.8	173.7	45.3	13.3	11.6	47.8	163.3	115.2
VALEUR AJOUTEE BRUTE AUX PRIX DU MARCHE												
V 19	56.1	72.9	223.2	250.6	66.9	190.1	50.8	14.4	13.0	50.6	172.7	122.7
VALEUR DE LA PRODUCTION EFFECTIVE AUX PRIX DEPART-USINE												
P 29	665.2	273.2	331.8	360.8	274.3	572.7	153.9	45.0	29.8	106.9	452.2	282.3
TRANSFERTS DE PRODUITS FATAUX ORDINAIRES												
T 31			5.2									
TRANSFERTS DE PRODUITS VOISINS												
T 32									8.8			-3.5
TRANSFERTS DE VENTES RESIDUELLES												
T 33												
TOTAL DES TRANSFERTS												
T 39			5.2						8.8			-3.5
VALEUR DE LA PRODUCTION DISTRIBUEE AUX PRIX DEPART-USINE												
M 49	665.2	273.2	337.0	360.8	274.3	572.7	153.9	45.0	29.8	115.7	452.2	278.5
IMPORTATIONS CAF DE PRODUITS DE LA CEE												
M 51	5.0	6.4	15.2	23.8	127.3	222.9	109.9	14.1	9.4	25.4	105.5	63.9
IMPORTATIONS CAF DE PRODUITS DES PAYS TIERS												
M 52	49.7	15.7	3.3	0.8	32.6	55.8	15.7	8.0	3.6	5.0	27.5	170.4
TOTAL DES IMPORTATIONS CAF												
M 59	54.7	22.1	18.5	24.6	159.9	278.7	125.7	22.1	13.0	30.4	133.1	214.4
IMPOTS LIES A L'IMPORTATION DE LA CEE DE PRODUITS SIMILAIRES												
F 61	0.3	0.3	14.6	27.1		4.1	3.9	1.1	1.1	2.5	4.1	1.4
IMPOTS LIES A L'IMPORT. DES PAYS TIERS DE PRODUITS SIMILAIRES												
F 62	2.8	0.8	2.5	1.1	0.3	7.5	2.5	0.8	0.8	1.1	4.7	4.1
IMPOTS LIES A L'IMPORTATION DE PRODUITS SIMILAIRES												
F 69	3.0	1.1	17.1	28.2	0.3	11.6	6.4	1.9	1.9	3.6	8.8	5.5
IMPORTATIONS DEPART-DOUANE DE PRODUITS DE LA CEE												
M 71	5.2	6.6	29.8	50.8	127.3	227.1	113.8	15.2	10.5	27.9	109.7	45.3
IMPORTATIONS DEPART-DOUANE DE PRODUITS DES PAYS TIERS												
M 72	52.5	16.6	5.8	1.9	32.9	63.3	18.2	8.8	4.4	6.1	32.3	174.6
TOTAL DES IMPORTATIONS DEPART DOUANE												
M 79	57.7	23.2	35.6	52.8	160.2	290.3	132.0	24.0	14.9	34.0	142.0	219.9
TOTAL DES RESSOURCES AUX PRIX DEPART-USINE/DOUANE												
R 98	722.9	296.4	372.7	413.5	434.5	863.0	285.9	69.1	44.8	149.7	594.2	498.3

Millions d'Unités de Compte.

PRIX DEPART-USINE / DEPART-DOUANE

	467 MEUB.LIT	471 PATE PAP	472 ART.PAP.	473 IMPRIME.	491 PR.CAOUT	490 IND.DIV.	501 * CONS.G.C	620 REC.REEM	540 COMMERCE	550 MO.RE.CA
TOTAL	100.0	139.2	161.0	234.3	58.3	43.9	1772.1	21.5	1228.7	229.3
SALAIRES ET TRAITEMENTS BRUTS										
S 01	45.9	42.3	47.5	148.5	33.7	10.2	777.1	13.8	823.2	124.3
COTISATIONS SOCIALES A CHARGÉ DES EMPLOYEURS										
S 02	7.2	7.5	7.2	29.8	5.0	1.7	168.2	1.9	124.3	13.3
EXCEDENT NET D'EXPLOITATION										
S 03	8.8	22.4	22.9	77.6	7.5	4.7	338.4	151.7	1009.7	34.9
VALEUR AJOUTÉE NETTE AUX COÛTS DES FACTEURS										
V 07	61.9	72.1	77.6	276.0	46.1	16.6	1283.7	167.4	1957.2	172.1
CONSUMMATION DE CAPITAL FIXE										
S 08	5.8	11.6	8.8	20.7	5.0	0.6	45.9	21.5	148.5	17.4
VALEUR AJOUTÉE BRUTE AUX COÛTS DES FACTEURS										
V 09	67.7	83.7	86.5	296.7	51.1	17.1	1329.6	189.0	2105.8	189.5
IMPÔTS LIÉS À LA PRODUCTION										
F 11	7.5	5.2	9.9	9.1	3.9	1.4	90.6	0.3	95.5	13.3
SUBVENTIONS D'EXPLOITATION										
F 12										
IMPÔTS LIÉS À LA PRODUCTION NETS DES SUBVENTIONS										
F 17	7.5	5.2	9.9	9.1	3.9	1.4	90.6	0.3	95.5	13.3
VALEUR AJOUTÉE NETTE AUX PRIX DU MARCHÉ										
V 18	69.3	77.3	87.6	285.1	50.0	18.0	1374.3	167.7	2052.9	185.4
VALEUR AJOUTÉE BRUTE AUX PRIX DU MARCHÉ										
V 19	75.1	89.0	96.4	305.8	55.0	18.5	1420.2	189.2	2201.4	202.9
VALEUR DE LA PRODUCTION EFFECTIVE AUX PRIX DEPART-USINE										
P 29	175.1	228.2	257.5	540.1	113.3	62.4	3192.3	210.8	3430.1	431.9
TRANSFERTS DE PRODUITS FATAUX ORDINAIRES										
T 31										
TRANSFERTS DE PRODUITS VOISINS										
T 32						-5.2				
TRANSFERTS DE VENTES RESIDUELLES										
T 33										
TOTAL DES TRANSFERTS										
T 39						-5.2				
VALEUR DE LA PRODUCTION DISTRIBUÉE AUX PRIX DEPART-USINE										
W 49	175.1	228.2	257.5	540.1	108.0	62.4	3192.3	210.8	3430.1	431.9
IMPORTATIONS CAF DE PRODUITS DE LA CEE										
M 51	31.8	30.9	33.1	19.1	34.3	68.2		16.0		
IMPORTATIONS CAF DE PRODUITS DES PAYS TIERS										
M 52	9.4	134.3	12.7	9.4	14.6	53.9		5.0		
TOTAL DES IMPORTATIONS CAF										
M 59	41.2	165.2	45.9	28.5	48.9	122.1		21.0		
IMPÔTS LIÉS À L'IMPORTATION DE LA CEE DE PRODUITS SIMILAIRES										
F 61	3.3	2.5	3.6	0.6	2.8	3.3		0.3		
IMPÔTS LIÉS À L'IMPORT. DES PAYS TIERS DE PRODUITS SIMILAIRES										
F 62	2.2	14.4	2.5	0.3	1.9	5.8				
IMPÔTS LIÉS À L'IMPORTATION DE PRODUITS SIMILAIRES										
F 69	5.5	16.9	6.1	0.8	4.7	9.1		0.3		
IMPORTATIONS DEPART-DOUANE DE PRODUITS DE LA CEE										
M 71	35.1	33.4	36.7	19.6	37.0	71.5		16.3		
IMPORTATIONS DEPART-DOUANE DE PRODUITS DES PAYS TIERS										
M 72	11.6	148.6	15.2	9.7	16.6	59.7		5.0		
TOTAL DES IMPORTATIONS DEPART DOUANE										
M 79	46.7	182.0	51.9	29.3	53.6	131.2		21.3		
TOTAL DES RESSOURCES AUX PRIX DEPART-USINE/DOUANE										
R 98	221.8	410.2	309.4	569.3	161.6	193.6	3192.3	232.0	3430.1	431.9

PRIX DEPART-USINE / DEPART-DOUANE

Millions d'Unités de Compte.

	671 REP.AUTO	672 REP.NDA	710 * TR. TERR.	730 TRA.FLUV	740 TRA.MARI	750 TRA.AERI	760 AUX.EVTR	790 COMMUNIC	810A INST.CRE	810B SER.BANC
TOTAL			292.8	65.2	409.4	117.1	49.4	49.2	75.7	283.7
SALAIRES ET TRAITEMENTS BRUTS	134.3	40.9								
S 01	94.2	21.8	276.8	35.1	134.3	43.9	89.0	182.9	141.4	
COTISATIONS SOCIALES A CHARGE DES EMPLOYEURS										
S 02	14.9	2.8	48.9	5.2	21.8	5.8	16.0	28.7	26.3	
EXCEDENT NET D'EXPLOITATION										
S 03	4.1	17.4	63.5	15.7	25.4	17.1	54.4	39.2	124.5	-283.7
VALEUR AJOUTEE NETTE AUX COÛTS DES FACTEURS										
V 07	113.3	42.0	389.2	56.1	181.5	66.9	159.4	250.8	292.5	-283.7
CONSOMMATION DE CAPITAL FIXE										
S 08	4.4	1.4	96.7	24.0	97.5	16.0	23.2	42.5	3.9	
VALEUR AJOUTEE BRUTE AUX COÛTS DES FACTEURS										
V 09	117.7	43.4	485.9	80.1	279.0	82.9	182.6	293.4	296.4	-283.7
IMPOTS LIES A LA PRODUCTION										
F 11	9.9	2.8	57.5	1.1			3.0	0.8	6.4	
SUBVENTIONS D'EXPLOITATION										
F 12										
IMPOTS LIES A LA PRODUCTION NETS DES SUBVENTIONS										
F 17	9.9	2.8	57.5	1.1			3.0	0.8	6.4	
VALEUR AJOUTEE NETTE AUX PRIX DU MARCHE										
V 18	123.2	44.8	446.7	57.2	181.5	66.9	162.4	251.7	298.9	-283.7
VALEUR AJOUTEE BRUTE AUX PRIX DU MARCHE										
V 19	127.6	46.1	543.4	81.2	279.0	82.9	185.6	294.2	302.8	-283.7
VALEUR DE LA PRODUCTION EFFECTIVE AUX PRIX DEPART-USINE										
P 29	261.9	87.0	836.2	146.4	688.4	200.0	235.1	343.4	378.5	
TRANSFERTS DE PRODUITS FATAIS ORDINAIRES										
T 31										
TRANSFERTS DE PRODUITS VOISINS										
T 32										
TRANSFERTS DE VENTES RESIDUELLES										
T 33										
TOTAL DES TRANSFERTS										
T 39										
VALEUR DE LA PRODUCTION DISTRIBUEE AUX PRIX DEPART-USINE										
W 49	261.9	87.0	836.2	146.4	688.4	200.0	235.1	343.4	378.5	
IMPORTATIONS CAF DE PRODUITS DE LA CEE										
M 51										
IMPORTATIONS CAF DE PRODUITS DES PAYS TIERS										
M 52										
TOTAL DES IMPORTATIONS CAF										
M 59										
IMPOTS LIES A L'IMPORTATION DE LA CEE DE PRODUITS SIMILAIRES										
F 61										
IMPOTS LIES A L'IMPOR. DES PAYS TIERS DE PRODUITS SIMILAIRES										
F 62										
IMPOTS LIES A L'IMPORTATION DE PRODUITS SIMILAIRES										
F 69										
IMPORTATIONS DEPART-DOUANE DE PRODUITS DE LA CEE										
M 71										
IMPORTATIONS DEPART-DOUANE DE PRODUITS DES PAYS TIERS										
M 72										
TOTAL DES IMPORTATIONS DEPART DOUANE										
M 79										
TOTAL DES RESSOURCES AUX PRIX DEPART-USINE/DOUANE										
R 98	261.9	87.0	836.2	146.4	688.4	200.0	235.1	343.4	378.5	

PRIX DEPART-USINE / DEPART-DOUANE

Millions d'Unités de Compte.

	820 ASSURANC	840 LOC. MOR.	850 LOC. IMMO	933A ENS. PUB.	930B ENS. PRIV	930C FNS. MAR.	950A SAN. PUB.	950C* SAN. M. PR	960A* PU3. N3A	950C* N3A. M. PR	990D SER. DOM.
TOTAL	178.2		146.4	135.4		8.0		126.2	752.2	164.4	
SALAIRES ET TRAITEMENTS BRUTS											
S 01	63.8			598.1		12.7		185.9	1033.4	540.1	60.8
COTISATIONS SOCIALES A CHARGE DES EMPLOYEURS											
S 02	18.8			140.9		1.9		32.9	269.6	76.2	
EXCEDENT NET D'EXPLOITATION											
S 03	30.7		309.9			17.4		222.4		324.9	
VALEUR AJOUTEE NETTE AUX COUTS DES FACTEURS											
V 07	113.3		309.9	739.0		32.0		441.2	1303.0	941.2	60.8
CONSUMMATION DE CAPITAL FIXE											
S 08	1.4		214.1	61.6		0.6		38.4	53.6	22.4	
VALEUR AJOUTEE BRUTE AUX COUTS DES FACTEURS											
V 09	114.6		524.0	800.6		32.6		479.6	1356.6	963.5	60.8
IMPOTS LIES A LA PRODUCTION											
F 11	9.7		62.7			1.7		1.7		41.4	
SUBVENTIONS D'EXPLOITATION											
F 12			-41.7								
IMPOTS LIES A LA PRODUCTION NETS DES SUBVENTIONS											
F 17	9.7		21.0			1.7		1.7		41.4	
VALEUR AJOUTEE NETTE AUX PRIX DU MARCHE											
V 18	122.9		330.9	739.0		33.7		442.8	1303.0	982.5	60.8
VALEUR AJOUTEE BRUTE AUX PRIX DU MARCHE											
V 19	124.3		545.0	800.6		34.3		481.2	1356.6	1005.3	60.8
VALEUR DE LA PRODUCTION EFFECTIVE AUX PRIX DEPART-USINE											
P 29	302.5		691.4	935.9		42.3		607.5	2108.8	1169.3	60.8
TRANSFERTS DE PRODUITS FATAIS ORDINAIRES											
T 31											
TRANSFERTS DE PRODUITS VOISINS											
T 32											
TRANSFERTS DE VENTES RESIDUELLES											
T 33											
TOTAL DES TRANSFERTS											
T 39											
VALEUR DE LA PRODUCTION DISTRIBUEE AUX PRIX DEPART-USINE											
M 49	302.5		691.4	935.9		42.3		607.5	2108.8	1169.3	60.8
IMPORTATIONS CAF DE PRODUITS DE LA CEE											
M 51										3.3	
IMPORTATIONS CAF DE PRODUITS DES PAYS TIERS											
M 52										6.5	
TOTAL DES IMPORTATIONS CAF											
M 59										9.9	
IMPOTS LIES A L'IMPORTATION DE LA CEE DE PRODUITS SIMILAIRES											
F 61											
IMPOTS LIES A L'IMPORT. DES PAYS TIERS DE PRODUITS SIMILAIRES											
F 62										0.3	
IMPOTS LIES A L'IMPORTATION DE PRODUITS SIMILAIRES											
F 69										0.3	
IMPORTATIONS DEPART-DOUANE DE PRODUITS DE LA CEE											
M 71										3.3	
IMPORTATIONS DEPART-DOUANE DE PRODUITS DES PAYS TIERS											
M 72										6.9	
TOTAL DES IMPORTATIONS DEPART DOUANE											
M 79										10.2	
TOTAL DES RESSOURCES AUX PRIX DEPART-USINE/DOUANE											
R 98	302.5		691.4	935.9		42.3		607.5	2108.8	1179.5	60.8

PRIX DEPART-USINE / DEPART-DOUANE

Millions d'Unités de Compte.

	991 * V.ADM.	992 * PR.N.CLA	9999 TOTAL							
TOTAL		271.8	18277.6							
SALAIRES ET TRAITEMENTS BRUTS										
S 01			8475.7							
COTISATIONS SOCIALES A CHARGE DES EMPLOYEURS										
S 02			1572.7							
EXCEDENT NET D'EXPLOITATION										
S 03			5249.4							
VALEUR AJOUTEE NETTE AUX COÛTS DES FACTEURS										
V 07			15297.8							
CONSOMMATION DE CAPITAL FIXE										
S 08			1660.2							
VALEUR AJOUTEE BRUTE AUX COÛTS DES FACTEURS										
V 09			16958.0							
IMPOTS LIES A LA PRODUCTION										
F 11			1303.6							
SUBVENTIONS D'EXPLOITATION										
F 12			-238.7							
IMPOTS LIES A LA PRODUCTION NETS DES SUBVENTIONS										
F 17			1064.9							
VALEUR AJOUTEE NETTE AUX PRIX DU MARCHE										
V 18			16362.7							
VALEUR AJOUTEE BRUTE AUX PRIX DU MARCHE										
V 19			18022.9							
VALEUR DE LA PRODUCTION EFFECTIVE AUX PRIX DEPART-USINE										
P 29		271.8	36300.5							
TRANSFERTS DE PRODUITS FATAIS ORDINAIRES										
T 31										
TRANSFERTS DE PRODUITS VOISINS										
T 32										
TRANSFERTS DE VENTES RESIDUELLES										
T 33										
TOTAL DES TRANSFERTS										
T 39										
VALEUR DE LA PRODUCTION DISTRIBUEE AUX PRIX DEPART-USINE										
M 49		271.8	36300.5							
IMPORTATIONS CAF DE PRODUITS DE LA CEE										
M 51		36.7	4020.2							
IMPORTATIONS CAF DE PRODUITS DES PAYS TIERS										
M 52		858.0	4339.5							
TOTAL DES IMPORTATIONS CAF										
M 59		894.8	8359.7							
IMPOTS LIES A L'IMPORTATION DE LA CEE DE PRODUITS SIMILAIRES										
F 61		1.1	353.6							
IMPOTS LIES A L'IMPORT. DES PAYS TIERS DE PRODUITS SIMILAIRES										
F 62			351.9							
IMPOTS LIES A L'IMPORTATION DE PRODUITS SIMILAIRES										
F 69		1.1	705.5							
IMPORTATIONS DEPART-DOUANE DE PRODUITS DE LA CEE										
M 71		37.8	4373.8							
IMPORTATIONS DEPART-DOUANE DE PRODUITS DES PAYS TIERS										
M 72		858.0	4691.4							
TOTAL DES IMPORTATIONS DEPART DOUANE										
M 79		895.9	9065.2							
TOTAL DES RESSOURCES AUX PRIX DEPART-USINE/DOUANE										
R 98		1167.7	45365.7							

N E D E R L A N D

Verticale coëfficiënten der intermediaire inputs en der primaire inputs ten opzichte van de werkelijke productie

PRIJS AF-PRODUCENT / AF-DOUANE

$$A_{22} = \frac{6}{8} x_{ij} / {}^6 p_j \text{ en } A_{60} = {}^6 \pi_{ij} / {}^6 p_j \text{ in } \%$$

Jaar 1965

P A Y S - B A S

Coefficients verticaux des entrées intermédiaires et des entrées primaires par rapport à la valeur de la production effective

PRIX DÉPART-USINE / DÉPART-DOUANE

$$A_{22} = \frac{6}{8} x_{ij} / {}^6 p_j \text{ et } A_{60} = {}^6 \pi_{ij} / {}^6 p_j \text{ en } \%$$

Année 1965

PRIX DEPART-USINE / DEPART-DOUANE

$A_{22} = \frac{6}{8} x_{ij} / \frac{6}{6} p_j$ et $A_{60} = \frac{6}{6} \pi_{ij} / \frac{6}{6} p_j$ en %

	010	030	110	120	130 *	161	162	163	211	212	222 *	224	241	242	247	252 *	311
	AGRICULT		COKE		ELECTR.		EAU		MIN.FER		SIDERUR.		BRIQ.CER		VERRE		
	PECHE		COMB.SOL		PET.M.NH		GAZ DIST		MIN.N.FE		MET.N.FE		CIMENT		CHIN.PLA		FONDERIE
AUTRES OUVRAGES EN METAUX (SAUF MACHINES ET MATERIEL DE TRANSP)																	
312.0	4	2	28	11	3	1	7				9	6	4	3		14	36
	1	1	15	2	1	1	3				1	4	2	2		13	10
			7	1	1	1	3				1	1	2	2		1	10
ELEMENTS DE CONSTRUCTION METALLIQUE, CHAUDIERES, RESERVOIRS																	
312.1	2		2	8	1	1	3				2					11	
			2	1	1	1	3				2					1	
			2	1	1	1	3				2					1	
MEUBLES EN METAUX																	
312.2																	
AUTRES ARTICLES EN METAUX																	
312.3	2		20	2	1	1	3				6	4	3			2	36
	1		13	1	1	1	3				4	2	2			1	10
			5	1	1	1	3				1	1	1			1	10
MACHINES AGR. ET IND., MATERIEL FERROV., CONSTRUCTION AERONAUTIQUE																	
320.0*	3		30	4	2	2	4				9	1	4	4	5	1	15
	1		12	2	1	1	2				1	1	2	3	5	1	15
			7	2	1	1	1				1	1	2	1	5	1	15
MACHINES AGRICOLES ET TRACTEURS (SAUF POUR SEMI-REMORQUES)																	
320.1																	
MACHINES INDUS. ARMES, MATERIEL FERROV., CONSTRUCTION AERONAUTIQUE																	
320.2*	3		30	4	2	2	4				9	1	4	4	5	1	15
	1		12	2	1	1	2				1	1	2	3	5	1	15
			7	2	1	1	1				1	1	2	1	5	1	15
CALCULATEURS ELECTRONIQUES ET MACHINES DE BUREAU																	
330.0																	
MATERIEL ET FOURNITURES ELECTRIQUES																	
340.0	2		2	2	1	9	3				2	1	2			3	
	1		1	1	1	7	3				1	1	1			2	
			1	1	1	1	1				1	1	1			1	
VEHICULES ET MOTEURS AUTOMOBILES																	
350.0	1																
VEHICULES ET MOTEURS AUTOMOBILES A USAGE GENERAL																	
350.1																	
VEHICULES A USAGE SPECIAL, TRACTEURS POUR SEMI-REMORQUES																	
350.2	1																
CONSTRUCTION NAVALE																	
361.0		50															
MOTOCYCLES, CYCLES																	
363.0																	
INSTRUMENTS DE PRECISION																	
370.0			9	6	4	7	9				8	3	6	4	5	5	10
			9	6	4	7	9				8	3	6	4	5	5	5
CCRPS GRAS D'ORIGINE ANIMALE OU VEGETALE																	
411.0																10	
VIANDES, PREPARATIONS DE VIANDES, PRODUITS LIES																	
412.0																8	
VIANDES, PREPARATIONS ET CONSERVES DE VIANDES																	
412.1																3	
PEAUX, GRAISSES, DECHETS D'ABATTOIRS																	
412.2																4	
LAIT, PRODUITS LAITIERS																	
413.0																	

PRIX DEPART-USINE / DEPART-DOUANE

$A_{22} = \frac{6}{8} x_{ij} / \frac{6}{8} p_j$ et $A_{60} = \frac{6}{8} \pi_{ij} / \frac{6}{8} p_j$ en %

	010	030	110	120	130 *	161	162	163	211	212	222 *	224	241	242	247	252 *	311
	AGRICULT		COKE		ELECTR.		EAU		MIN.FER	SIDERUR.		BRIQ.CER	VERRE				
	PÊCHE		COMB.SOL	PET.M.NM	GAZ DIST				MIN.N.FE	MET.N.FE	CIMENT	CHIM.PLA	FONDERIE				
LAIT																	
413.1		3															
PRODUITS LAITIERS																	
413.2																	
CONSERVES DE FRUITS, DE LÉGUMES ET DE POISSONS																	1
414.0																	1
PRODUITS À BASE DE CÉRÉALES ET PRODUITS AMYLACÉS																	7
416.0																	6
CÉRÉALES TRAITÉES, FARINES ET PRODUITS AMYLACÉS																	7
416.1																	6
PAIN ET PÂTES ALIMENTAIRES																	
416.2																	
SUCRE																	1
420.0																	1
CACAO, CHOCOLAT ET PRODUITS DE LA CONFISERIE																	
421.0																	
PRODUITS POUR L'ALIMENTATION DES ANIMAUX																	
422.0		247															
		247															
PRODUITS DIVERS POUR L'ALIMENTATION HUMAINE																	
423.0																	
BOISSONS																	
424.0		1															2
BOISSONS ALCOOLIQUES																	
424.1		1															2
BOISSONS NON ALCOOLIQUES																	
424.2																	
TABACS FABRIQUÉS																	
429.0																	
FIBRES TEXTILES ET FILS																	
431.0		1															1
		15															
TISSUS, TAPIS ET AUTRES ARTICLES TEXTILES																	
432.0		3				1	1					2		2			3
		1												1			
		1															
TISSUS																	
432.1		2				2								2			2
		1												1			
TAPIS ET AUTRES ARTICLES TEXTILES																	
432.2						1	1					2					1
ETIFFES ET ARTICLES DE BONNETERIE																	
436.0																	
CUIRS ET PEaux																	
441.0																	
ARTICLES EN CUIR AUTRES QUE CHAUSSURES																	
442.0						1											

PRIX DEPART-USINE / DEPART-DOUANE

$A_{22} = \frac{6}{8} \times_{ij} / {}^6 p_j$ et $A_{60} = \frac{6}{\pi_{ij}} / {}^6 p_j$ en %

	010	030	110	120	130 *	161	162	163	211	212	222 *	224	241	242	247	252 *	311
	AGRICULT		COKE		ELECTR.		EAU		MIN.FER	SIDERUR.	BRIQ.CER	VERRE					
	PECHE		COMB.SOL	PET.M.NM	GAZ	DIST			MIN.N.FE	MET.N.FE	CIMENT	CHIM.PLA	FONDERIE				
CHAUSSURES																	
451.0																	
ARTICLES D'HABILLEMENT ET ARTICLES EN FOURRURE																	
453.0																	
BOIS SCIÉS, DEMI-PRODUITS ET OUVRAGES SIMPLES EN BOIS																	
461.0																	
BOIS SCIÉS ET DEMI-PRODUITS EN BOIS																	
461.1																	
OUVRAGES SIMPLES EN BOIS																	
461.2																	
MEUBLES, LITERIE																	
467.0																	
MEUBLES EN TOUTES MATIÈRES AUTRES QUE LE METAL																	
467.1																	
LITERIE																	
467.2																	
PÂTES À PAPIER, PAPIER, CARTON																	
471.0																	
ARTICLES EN PAPIER ET EN CARTON																	
472.0																	
PRODUITS DE L'IMPRIMERIE, DE LA PRESSE ET DE L'ÉDITION																	
473.0																	
PRODUITS EN CAOUTCHOUC																	
481.0																	
PRODUITS DES INDUSTRIES DIVERSES																	
490.0																	
CONSTRUCTION D'IMMEUBLES ET OUVRAGES DE GENIE CIVIL																	
501.0*																	
CONSTRUCTION, INSTALLATION ET AMÉNAGEMENT D'IMMEUBLES																	
501.1*																	
OUVRAGES DE GENIE CIVIL																	
501.2*																	
RECUPERATION ET REEMPLOI																	
620.0																	
SERVICES DU COMMERCE																	
640.0																	
SERVICES D'HÉBERGEMENT ET DE RESTAURATION																	
660.0																	

PRIX DEPART-USINE / DEPART-DOUANE

$A_{22} = \frac{6}{8} x_{ij} / \frac{6}{6} p_j$ et $A_{60} = \frac{6}{6} \pi_{ij} / \frac{6}{6} p_j$ en %

	010	030	110	120	130 *	161	162	163	211	212	222 *	224	241	242	247	252 *	311
	AGRICULT		COKE		ELECTR.		EAU		MIN.FER		STDERUR.		BRIQ.CER		VERRE		
	PÊCHE		COMB.SUL		PET.M.NM		GAZ DIST		MIN.N.FE		MET.N.FE		CIMENT		CHIM.PLA		FONDERIE
REPARATIONS DE VEHICULES ET MOTEURS AUTOMOB., MOTOCYCLES, CYCLES																	
671.0		4			1		3	1				1	2	6	5	2	
REPARATIONS N.D.A.																	
672.0		2			1	2	1	1			2	1	2	2		1	
TRANSPORTS PAR CHEMINS DE FER ET AUTRES TRANSPORTS TERRESTRES																	
710.0*		1	12		6		4	2			2	1	6	3	5	5	5
TRANSPORTS DE PERSONNES PAR SERVICES REGULIERS																	
710.1*					5		1	1					2	2		2	5
AUTRES TRANSPORTS TERRESTRES (SAUF PAR CHEMINS DE FER)																	
710.2*			5										2			1	
TRANSPORTS PAR CHEMINS DE FER																	
710.3*		1	10		1		3	1			1	1	2	1	5	2	
TRANSPORTS PAR NAVIGATION INTERIEURE																	
730.0																	
TRANSPORTS MARITIMES ET PAR CABOTAGE																	
740.0																	
TRANSPORTS AERIENS																	
750.0							1	1						1		1	
SERVICES ANNEXES ET AUXILIAIRES DES TRANSPORTS ET ENTREPOTS																	
760.0			25		2												
COMMUNICATIONS																	
790.0		2			1		2	2			3	3	4	3	5	4	5
SERVICES DES INSTITUTIONS DE CREDIT																	
810.0		3			1		1	1			2	1		1	5	3	5
SERVICES D'ASSURANCE																	
820.0		3	5		1		2	1			3	3	2	3	3		10
LOCATION DE BIENS MOBILIERS																	
840.0																	
LOCATION IMMOBILIERE																	
850.0																	
SERVICES D'ENSEIGNEMENT DES ADMINISTRATIONS PUBLIQUES																	
930.A																	
SERVICES D'ENSEIGNEMENT DES ADMINISTRATIONS PREEVES																	
930.B																	
SERVICES D'ENSEIGNEMENT MARCHANDS																	
930.C																	

PRIX DEPART-USINE / DEPART-DOUANE

$$A_{22} = \frac{6}{8} x_{ij} / p_j \text{ et } A_{60} = \frac{6}{6} \pi_{ij} / p_j \text{ en } \%$$

		010	030	110	120	130 *	161	162	163	211	212	222 *	224	241	242	247	252 *	311
		AGRICULT			COKE		ELECTR.		EAU	MIN.FER	SIDERUR.		BRIQ.CER		VERRE			
		PECHE			COMB.SOL		PET.M.NM		GAZ DIST	MIN.N.FE	MET.N.FE		CIMENT		CHM.PLA		FONDERIE	
SERVICES DE SANTE DES ADMINISTRATIONS PUBLIQUES																		
950.A	T																	
	N																	
	C																	
SERVICES DE SANTE MARCHANDS ET DES ADMINISTRATIONS PRIVEES																		
950.C*	T		4															
	N		4															
	C																	
SERVICES D'ADM.GENERALE ET DE RECHERCHE SCIENTIF.DES ADM.PUBL.																		
960.A*	T																	
	N																	
	C																	
SERVICES DE RECHERCHE ET SERVICES NDA,MARCHANDS ET DES ADM.PRIV																		
960.C*	T		5	30		1	4	6	10			2	1	13	4	11	9	5
	N		5	30		1	4	6	10			2	1	13	4	11	9	5
	C																	
SERVICES DOMESTIQUES																		
990.D	T																	
	N																	
	C																	
VENTES RESIDUELLES DES ADMINISTRATIONS PUBLIQUES																		
991.0*	T		1	5		1	4	13						4				
	N		1	5		1	4	13						4				
	C																	
PRDUIITS NON CLASSES ET SERVICES IMPORTES																		
992.0*	T		15	38	6	8	9	30			12	6	34	36	38	9		46
	N		10	38	6	5	9	23			12	6	34	36	38	4		46
	C		5			3		7								5		
PRDUIITS NON CLASSES																		
992.1*	T		10	38	6	5	9	23			12	6	34	36	38	4		46
	N		10	38	6	5	9	23			12	6	34	36	38	4		46
	C																	
SERVICES IMPORTES																		
992.2*	T		5			3		7										5
	N		5			3		7										5
	C																	
TCTAL																		
999.9	T	481	345	405	780	638	330	201	194									
	N	451	310	294	543	429	228	162	164	724	848	302	462	372	576	492		
	C	12	20	39	150	477	63	23	17	570	137	233	304	240	335	284		
					87		39			80	236	45	144	93	116	137		
										73	475	24	15	38	125			71

PRIX DEPART-USINE / DEPART-DOUANE

$A_{22} = \frac{6}{8} \times \pi_{ij} / p_j$ et $A_{60} = \frac{6}{\pi_{ij}} / p_j$ en %

	010	030	110	120	130	161	162	163	211	212	222	224	241	242	247	252	311
	AGRICULT		COKE		ELECTR.		EAU		MIN.FER	SIDERUR.	BRIQ.CER	VERRE					
	PECHE		COMB.SUL	PET.M.NM	GAZ	DIST			MIN.N.FE	NET.N.FE	CIMENT	CHIM.PLA	FONDERIE				
SALAIRES ET TRAITEMENTS BRUTS																	
S 01	80	310	510	108	38	192	320	284									
CONTRIBUTIONS SOCIALES A CHARGE DES EMPLOYEURS																	
S 02	9	35	121	21	11	34	56	52									
EXCEDENT NET D'EXPLOITATION																	
S 03	416	215	-59	54	69	172	215	246									
VALEUR AJOUTEE NETTE AUX COUTS DES FACTEURS																	
V 07	505	560	572	183	118	398	591	582									
CONSOMMATION DE CAPITAL FIXE																	
S 08	39	85	37	33	52	238	182	220									
VALEUR AJOUTEE BRUTE AUX COUTS DES FACTEURS																	
V 09	544	645	639	216	170	637	772	802									
IMPOTS LIES A LA PRODUCTION																	
F 11	17	10	3	4	191	33	26	4									
SUBVENTIONS D'EXPLOITATION																	
F 12	-41		-17														
IMPOTS LIES A LA PRODUCTION NETS DES SUBVENTIONS																	
F 17	-25	10	-14	4	191	33	26	4									
VALEUR AJOUTEE NETTE AUX PRIX DU MARCHÉ																	
V 18	480	570	558	187	309	432	617	586									
VALEUR AJOUTEE BRUTE AUX PRIX DU MARCHÉ																	
V 19	519	655	595	220	362	670	799	806									
VALEUR DE LA PRODUCTION EFFECTIVE AUX PRIX DEPART-USINE																	
P 29	1000	1000	1000	1000	1000	1000	1000	1000									
TRANSFERTS DE PRODUITS FATAIS ORDINAIRES																	
T 31	-13		-2	-341	-26	-24	710	246									
TRANSFERTS DE PRODUITS VOISINS																	
T 32																	
TRANSFERTS DE VENTES RESIDUELLES																	
T 33																	
TOTAL DES TRANSFERTS																	
T 39	-13		-2	-341	-26	-24	710	246									
VALEUR DE LA PRODUCTION DISTRIBUEE AUX PRIX DEPART-USINE																	
N 49	987	1000	998	659	974	976	1710	1246									

PRIX DEPART-USINE / DEPART-DOUANE

$A_{22} = \frac{6}{B} \times_{ij} / 6 p_j$ et $A_{60} = \frac{6}{\pi_{ij}} / 6 p_j$ en %

		312	320	330	340	350	361	363	370	411	412	413	414	416	420	421	422	423	424	429
		OUV.MET.	CALC.ELE	VEH.AUTO	MOTO.CYC						VIANDES	CONSERVE	SUCRE	AL.ANIM.			BOISSONS			
		MACH.DIV	MAT.ELEC	CONS.NAV	INST.PRE						COR.GRAS	LAIT,DER	PR.CERE.	CHOCOLAT	ALIN.DIV	TABAC				
PRDUIITS DE L'AGRICULTURE, CHASSE, SYLVICULTURE																				
010.0		422	816	686	136	324	440	223	436	353	29	164								
		136	783	686	124	153	440	1	44	44	15	41								
		408	32		10	169		222	336	300	10	123								
PRDUIITS ANIMAUX DE L'AGRICULTURE																				
010.1			816	686		9					29									
			783	686		7					29									
			32			2														
PRDUIITS VEGETAUX DE L'AGRICULTURE																				
010.2		33			136	315	440	9	427	27	29	164								
		2			124	96	440	9	75	15	15	41								
		11			10	52		9	25	3	4	123								
		20			1	167			328	9	10									
VIN																				
010.3																				
PRDUIITS AGRICOLES EXCLUSIVEMENT IMPORTES																				
010.4		389													214	8	296			
		1													1	8	291			
PRDUIITS DE LA SYLVICULTURE																				
010.5																				
PRDUIITS DE LA PECHE ET DE LA PISCICULTURE																				
030.0																				
HOUILLE, LIGNITE, LEURS AGGLOMERES ET BRIQUETTES																				
110.0																				
HCUILLE ET LIGNITE																				
110.1																				
AGGLOMERES DE HOUILLE ET DERIVES DU LIGNITE																				
110.2																				
PRDUIITS DE LA COKEFACTION DE LA HOUILLE																				
120.0																				
PETROLE BRUT ET RAFFINE ET MINERAUX NON METALLIQUES																				
130.0*																				
PETROLE BRUT ET GAZ NATUREL																				
130.1*																				
PRDUIITS PETROLIERS RAFFINES																				
130.2*																				
PRDUIITS DES CAHRIERES ET DU DRAGAGE, OUVR. EN PIERRE ET ARDOISE																				
130.3*																				
ENGRAIS MINERAUX BRUTS ET AUTRES MINERAUX NON METALLIQUES																				
130.4*																				
ENERGIE ELECTRIQUE																				
161.0																				
GAZ DISTRIBUES																				
162.0																				
VAPEUR, AIR COMPRIME, EAU PUBLIQUE																				
163.0																				

PRIX DEPART-USINE / DEPART-DOUANE

$A_{22} = \frac{6}{8} \times \frac{p_j}{p_j}$ et $A_{60} = \frac{6}{8} \times \frac{p_j}{p_j}$ en %

	312	320*	330	340	350	361	363	370	411	412	413	414	416	420	421	422	423	424	429	
	OUV.MET.	CALC.ELE	VEH.AUTO	MOTO.CYC					VIANDES		CONSERVE	SUCRE	AL.ANIM.		BOISSONS					
	MACH.DIV	MAT.ELEC	CONS.NAV	TNST.PRE					COR.GRAS	LAIT,DER	PR.CERE.	CHOCOLAT	ALIM.DIV	TABAC						
MINERAIS DE FER																				
211.0																				
MINERAIS METALLIQUES NON FERREUX																				
212.0				1																
SIDERURGIE																				
222.0*	182 96 75 10	72 23 43 7	5	15 7 8 1	46 18 25 3	105 18 75 11	137 49 78 10	12 5 6 1												
PRODUITS CECA DES ACIERIES																				
222.1		1				3														
PRODUITS LONGS ET PLATS CECA																				
222.2*	149 83 59 7	47 10 28 3	5	11 5 5	35 12 20 2	79 62 8	83 24 54 5	8 1 6 1												
PRODUITS DU LAMINAGE A FROID, PIECES FORGEES, DIVERS NON CECA																				
222.4		1				1	5													
FILS TREFILES ET ETIRES (NON CECA)																				
222.5		1			1	3	5	2												
TUBES (NON CECA)																				
222.6		20		1	7	10	44	3												
PRODUITS DES HAUTS-FOURNEAUX (CECA)																				
222.7*		2			3	1														
METAUX ET PRODUITS METALLIQUES NON FERREUX													1							
224.0	53 21 21 11	15 6 6	5	56 24 27 11	15 16 2	7 3 1	15 10 3	33 21 11												
METAUX ET PRODUITS EN METAUX FISSILES ET FERTILES (EURATOM)																				
224.1																				
METAUX ET PRODUITS EN METAUX NON FERREUX ET NON FISSILES													1							
224.2	33 21 21 11	15 6 6	5	56 24 27 11	15 16 2	7 3 1	15 10 3	33 21 11												
TUILES, BRIQUES, CERAMIQUES ET AUTR. PROD. A BASE MINER. NON METALL.																				
241.0		1		2				2												
CIMENT, CHAUX, PLATRE, OUVRAGES POUR LE BATIMENT EN CES MATIERES																				
242.0		1		1																
VERRE ET PRODUITS EN VERRE																				
247.0				4	8			3	2	3	15								2	37
PRODUITS CHIMIQUES, PRODUITS EN MATIERES PLASTIQUES																				
252.0*	25 17 3 3	9 3 3	16 16	22 9 8 5	27 13 6	22 9 7 6	44 44	15 6 3 1	16 8 4	2	5	10	5	9	24	7	16	15	7	1
PRODUITS CHIMIQUES DE BASE ET PROD. CHIM. DESTINES A L'INDUSTRIE																				
252.1*	18 14 3 3	4 2 1	11 11	13 7 4 3	17 9 4 3	14 6 4 4	24 24	9 3 4 4	12 8 2	2	3	9	3	5	21	5	10	14	4	1
MATIERES SYNTHETIQUES, PRODUITS EN MATIERES PLASTIQUES																				
252.2*	6 2 1	4 2 2	5	8 2 4 2	9 4 2	8 3 2	20 20	6 1 1	4	1	2	3	3	2	3	2	6	1	2	2
PRGD. CHIM. DESTINES PRINCIPALEMENT AUX MENAGES ET ADMINSTRAT.																				
252.3*		1	1	1	1	1														1
PRODUITS ET ARTICLES DE LA FONDERIE																				
311.0	6 5 1	25 19 4 1	2	2	20	13	5	4												

PRIX DEPART-USINE / DEPART-DOUANE

$A_{22} = \frac{6}{8} \times_{ij} / {}^6 p_j$ et $A_{60} = \frac{6}{\pi_{ij}} / {}^6 p_j$ en %

	312	320 *	330	340	350	361	363	370	411	412	413	414	416	420	421	422	423	424	429		
	JUV.MET.	CALC.ELE	VEH.AUTO	MOTO.CYC					VIANDES	CONSERVE	SJGRE	AL.ANIM.	BOISSONS								
	MACH.DIV	MAT.ELEC	CONS.NAV	INST.PRE					COR.GRAS	LAIT,DER	PR.CERE.	CHOCOLAT	ALIM.DIV	TABAC							
AUTRES OUVRAGES EN METAUX (SAUF MACHINES ET MATERIEL DE TRANSP)																					
312.0	49 26 15 8	56 46 6 3	79 53 16 11	18 8 4	27 17 2	40 29 7 3	109 29 49 24	135 114 17	17 17	17 14 2 1	33 31 1 1	49 44 4 1	3 3	2 2	18 17 1			2 1	16 15 1	4 3 2	
ELEMENTS DE CONSTRUCTION METALLIQUE, CHAUDIERES, RESERVOIRS																					
312.1	23 23	26 26			1 1	19 15 2 1	37 37		17 17	16 13 2 1	30 29 1 1	40 36 2 1	1 1		17 16 1				15 14 1	4 3 2	
MEUBLES EN METAUX																					
312.2	1				4 4		5 5														
AUTRES ARTICLES EN METAUX																					
312.3	25 13 7	29 20 3	79 53 16 11	17 8 4	21 11 2	21 14 5 2	98 24 49 24	98 77 17			3 2	9 7 1	2 1	2 2	1 1			2 1	1 1		
MACHINES AGR. ET IND., MATERIEL FERROV., CONSTRUCTION AERONAUTIQUE																					
320.0*	41 17 10	146 71 38	48 21 11	11 6 4	34 12 7	144 79 40 24	59 34 15 10	67 41 19	2 1 1	1 1	1 1	1 1	2 1	3 2 2	3 1 1	1 1		3 1 1	2 1 1	1 1	
MACHINES AGRICOLES ET TRACTEURS (SAUF POUR SEMI-REMORQUES)																					
320.1		4 3 1																			
MACHINES INDUS, ARMES, MATERIEL FERROV., CONSTRUCTION AERONAUTIQUE																					
320.2*	41 17 10	140 35 69 37	48 16 11	11 6 4	34 15 7	144 79 40 24	59 34 15 10	67 41 19	2 1 1	1 1	1 1	1 1	2 1	3 2 2	3 1 1	1 1		3 1 1	2 1 1	1 1	
CALCULATEURS ELECTRONIQUES ET MACHINES DE BUREAU																					
330.0			249 111 138																		
MATERIEL ET FOURNITURES ELECTRIQUES																					
340.0	21 9 3	146 39 19 8	48 5 19 15	11 19 13 4	34 37 13 4	144 79 40 24	59 34 15 10	67 41 19	1 1	1 1	2 2	1 1	1 1		1 1			1 1	1 1	1 1	
VEHICULES ET MOTEURS AUTOMOBILES																					
350.0					244 128 113						4 4					2 2					
VEHICULES ET MOTEURS AUTOMOBILES A USAGE GENERAL																					
350.1					221 111 111						1 1					1 1					
VEHICULES A USAGE SPECIAL, TRACTEURS POUR SEMI-REMORQUES																					
350.2					22 17 2						2 2					2 2					
CONSTRUCTION NAVALE																					
361.0																					
MOTOCYCLES, CYCLES																					
363.0							102 88 15														
INSTRUMENTS DE PRECISION																					
370.0	26 22 2	47 39 5 4	53 33	18 12 3 3	28 23 3	11 3 3	28 14 14		2 2	1 1	1 1	2 2	1 1	3 3	3 3	1 1		2 2	2 2	1 1	
CORPS GRAS D'ORIGINE ANIMALE OU VEGETALE																					
411.0	2 1								199 23 177			1 1	30 30		9 9	126 51 69		32 32			
VIANDES, PREPARATIONS DE VIANDES, PRODUITS LIES																					
412.0									78 13 4 60	43 34 35		6 6	2 2			12 10		17 9 8			
VIANDES, PREPARATIONS ET CONSERVES DE VIANDES																					
412.1									52 4 47	34 2 32		6 6	2 2			3 3		17 9 8			
PEAUX, GRAISSES, DECHETS D'ABATTOIRS																					
412.2									26 13	9 4 3						9 7					
LAIT, PRODUITS LAITIERS																					
413.0									5 5			6 5 1		15 15		18 18			71 37 7 27	19 19	2 2

PRIX DEPART-USINE / DEPART-DOUANE

$A_{22} = \frac{6}{8} x_{ij} / {}^6 p_j$ et $A_{60} = \frac{6}{8} \pi_{ij} / {}^6 p_j$ en %

	312	320	330	340	350	361	363	370	411	412	413	414	416	420	421	422	423	424	429
	UVV.MET.	CALC.ELE	VEH.AUTU	MUTJ.CYC					VIANDES	CONSERVE	SUCRE	AL.ANIM.	BOISSONS						
	MACH.DIV	MAT.ELEC	CONS.NAV	INST.PRE	COR.GRAS	LAIT.DER	PR.CERE.	CHOCOLAT	ALIM.DIV	TABAC									
LAIT									5		5			12		18	71	19	2
413.1																37	19		
PRODUITS LAITIERS											1			3					
413.2																			
CONSERVES DE FRUITS, DE LEGUMES ET DE POISSONS											1			51		5	11	21	
414.0														16		3	3	7	
PRODUITS A BASE DE CEREALES ET PRODUITS AMYLACES											1			6	181	34	69	34	6
416.0														6	176	29	42	29	4
CEREALES TRAITÉES, FARINES ET PRODUITS AMYLACES											1			6	176	29	42	27	6
416.1														6	176	29	42	27	4
PAIN ET PÂTES ALIMENTAIRES															5		22	3	1
416.2																	22	2	1
SUCRE											14	49	24	44	154	25	18	67	
420.0										14	49	24	44	154	16	8	18	63	
CACAO, CHOCOLAT ET PRODUITS DE LA CONFISERIE															25			3	
421.0															19				
PRODUITS POUR L'ALIMENTATION DES ANIMAUX																	85		
422.0																	77		
PRODUITS DIVERS POUR L'ALIMENTATION HUMAINE										2	1	7	44			1	55	9	
423.0												1	43				50	6	
BOISSONS																			
424.0																			
BOISSONS ALCOOLIQUES																			
424.1																			
BOISSONS NON ALCOOLIQUES																			
424.2																			
TABACS FABRIQUES																			
429.0																			47
FIBRES TEXTILES ET FILS																			46
431.0					4	1													2
TISSUS, TAPIS ET AUTRES ARTICLES TEXTILES																			
432.0		3	2	1	3	19	4	2	3	1	1	3	3	3	1	1	2	1	1
TISSUS																			
432.1		2	1	1	7	5	2	2	2	1	1	3	3	1	1	1	2	1	1
TAPIS ET AUTRES ARTICLES TEXTILES																			
432.2		1	1	1	2	12	2	2	1										1
ETOFFES ET ARTICLES DE BONNETERIE																			
436.0																			
CUIRS ET PEAUX																			
441.0																			
ARTICLES EN CUIR AUTRES QUE CHAUSSURES																			
442.0																			

PRIX DEPART-USINE / DEPART-DOUANE

$$A_{22} = \frac{6}{8} x_{ij} / \frac{6}{8} p_j \text{ et } A_{60} = \frac{6}{8} \pi_{ij} / \frac{6}{8} p_j \text{ en } \%$$

	312	320*	330	340	350	361	363	370	411	412	413	414	416	420	421	422	423	424	429	
	OUV.MET.	CALC.ELE	VEH.AUTO	MACH.DIV	MAT.ELEC	CUNS.NAV	INST.PRE		VIANDES	CONSERVE	SUCRE	AL.ANTM.	BOISSONS							
									COR.GRAS	LAIT,DER	PR.CERE.	CHOCOLAT	ALIM.DIV	TABAC						
CHAUSSURES																				
451.0																				
ARTICLES D'HABILLEMENT ET ARTICLES EN FOURRURE																				
453.0																				
BOIS SCIES, DEMI-PRODUITS ET OUVRAGES SIMPLES EN BOIS																				
461.0									1	1	3	14	2	3	10		4	9	14	
BOIS SCIES ET DEMI-PRODUITS EN BOIS																				
461.1											1	1	1				1	1	1	
OUVRAGES SIMPLES EN BOIS																				
461.2									1	1	3	12	1	3	10		3	8	14	
MEUBLES, LITERIE																				
467.0																				
MEUBLES EN TOUTES MATIERES AUTRES QUE LE METAL																				
467.1																				
LITERIE																				
467.2																				
PATES A PAPIER, PAPIER, CARTON																				
471.0									3		5	16	2	2	10	2	3	3	5	
ARTICLES EN PAPIER ET EN CARTON																				
472.0									10	4	8	37	12	6	33	10	54	12	18	
PRODUITS DE L'IMPRIMERIE, DE LA PRESSE ET DE L'EDITION																				
473.0									2	1	5	9	3	3	12	3	14	21	8	
PRODUITS EN CAOUTCHOUC																				
481.0											2	2	2				2	2		
PRODUITS DES INDUSTRIES DIVERSES																				
490.0																				
CONSTRUCTION D'IMMEUBLES ET OUVRAGES DE GENIE CIVIL																				
501.0*									3	1	4	5	4	8	5	2	6	4	2	
CONSTRUCTION, INSTALLATION ET AMENAGEMENT D'IMMEUBLES																				
501.1*									3	1	4	5	4	8	5	2	6	4	2	
OUVRAGES DE GENIE CIVIL																				
501.2*																				
RECUPERATION ET REEMPLOI																				
620.0																				
SERVICES DU COMMERCE																				
640.0									26	22	9	34	30	36	46	28	37	17	19	
SERVICES D'HEBERGEMENT ET DE RESTAURATION																				
660.0											1			2	1		1	2	1	

PRIX DEPART-USINE / DEPART-DOUANE

$A_{22} = \frac{6}{8} \pi_{ij} / \frac{6}{6} p_j$ et $A_{60} = \frac{6}{6} \pi_{ij} / \frac{6}{6} p_j$ en %

	312	320	330	340	350	361	363	370	411	412	413	414	416	420	421	422	423	424	429	
	OUV.MET.		CALC.ELE		VEH.AUT		MOTO.CYC		VIANDES			CONSERVE		SUCRE		AL.ANIM.		BOISSONS		
	MACH.DIV		MAT.ELEC		CONS.NAV		INST.PRE		COR.GRAS			LAIT,DER		PR.CERE.		CHOCOLAT		ALIM.DIV		TABAC
REPARATIONS DE VEHICULES ET MOTEURS AUTOMOB.,MOTOCYCLES,CYCLES																				
671.0	3	1	5	2	3	1	5	3	1	1	4	2	3	2	3	2	4	2	2	2
REPARATIONS N.D.A.																				
672.0	1	4		2	1	1	5	15									1	1		
TRANSPORTS PAR CHEMINS DE FER ET AUTRES TRANSPORTS TERRESTRES																				
710.0*	3	3	5	4	2	4		3	1	1	14	2	2	2	4	5	1	5	1	
TRANSPORTS DE PERSONNES PAR SERVICES REGULIERS																				
710.1*	1	1	5	1	1	2		2	1						1			2		
AUTRES TRANSPORTS TERRESTRES (SAUF PAR CHEMINS DE FER)																				
710.2*	1	1		1	1	1					14	1		2		5		1		
TRANSPORTS PAR CHEMINS DE FER																				
710.3*	1	1		2		1		2				1			3		1	2		1
TRANSPORTS PAR NAVIGATION INTERIEURE																				
730.0														8						
TRANSPORTS MARITIMES ET PAR CABOTAGE																				
740.0																				
TRANSPORTS AERIENS																				
750.0						1											1			1
SERVICES ANNEXES ET AUXILIAIRES DES TRANSPORTS ET ENTREPOTS																				
760.0												4				1				
COMMUNICATIONS																				
790.0	3	3		4	4	4	10	5	2	1	3	4	2	3	3	1	5	4	2	
SERVICES DES INSTITUTIONS DE CREDIT																				
810.0	3	2		2	3	3		1	1		1	1		2			1	2		1
SERVICES D'ASSURANCE																				
820.0	2	2	5	2	2	2		2	1	1	1	1	1	2	1	1	2	2		1
LOCATION DE BIENS MOBILIERS																				
840.0																				
LOCATION IMMOBILIERE																				
850.0																				
SERVICES D'ENSEIGNEMENT DES ADMINISTRATIONS PUBLIQUES																				
930.A																				
SERVICES D'ENSEIGNEMENT DES ADMINISTRATIONS PREEVES																				
930.B																				
SERVICES D'ENSEIGNEMENT MARCHANDS																				
930.C																				

PRIX DEPART-USINE / DEPART-DOUANE

$$A_{22} = \frac{6}{B} \times \pi_{ij} / 6 p_j \text{ et } A_{60} = \frac{6}{\pi_{ij}} / 6 p_j \text{ en } \%$$

	312	320	330	340	350	361	363	370	411	412	413	414	416	420	421	422	423	424	429
	OUV.MET.	CALC.ELE	VEH.AUTD	MOTO.CYC					VIANDES	CONSERVE	SUCRE	AL.ANIM.	BOISSONS						
	MACH.DIV	MAT.ELEC	CONS.NAV	INST.PRE					COR.GRAS	LAIT,DER	PR.CERE.	CHOCOLAT	ALIM.DIV	TABAC					
SERVICES DE SANTE DES ADMINISTRATIONS PUBLIQUES																			
950.A																			
SERVICES DE SANTE MARCHANDS ET DES ADMINISTRATIONS PRIVEES																			
950.C*																			
SERVICES D'ADM.GENERALE ET DE RECHERCHE SCIENTIF.DES ADM.PUBL.																			
960.A*																			
SERVICES DE RECHERCHE ET SERVICES NDA,MARCHANDS ET DES ADM.PRIV																			
960.C*	6	13	5	5	6	5		8	4	1	4	4	6	3	5	1	4	2	2
SERVICES DOMESTIQUES																			
990.D																			
VENTES RESIDUELLES DES ADMINISTRATIONS PUBLIQUES																			
991.0*	1	1			1			2	1	1	1	1			1		2		
PRODUITS NON CLASSES ET SERVICES IMPURTES																			
992.0*	16	16	5	9	2	28		4		1	1						1	6	2
PRCDUITS NON CLASSES																			
992.1*	16	16	5	9	2	24		4		1	1						1	6	2
SERVICES IMPURTES																			
992.2*					1	3													
TCTAL																			
999.9	521	543	545	472	645	551	624	510	829	930	854	733	752	628	693	916	733	327	306
	319	312	238	172	265	324	347	301	123	850	828	604	506	555	382	308	319	227	79
	149	161	148	253	224	159	259	130	48	9	13	60	62	43	34	58	37	54	94
	53	71	159	47	157	68	59	79	657	71	13	68	184	30	277	549	377	46	132

PRIX DEPART-USINE / DEPART-DOUANE

$A_{22} = \frac{6}{8} \times_{ij} / \frac{6}{6} P_j$ et $A_{60} = \frac{6}{6} \pi_{ij} / \frac{6}{6} P_j$ en %

	312	320	330	340	350	361	363	370	411	412	413	414	416	420	421	422	423	424	429	
	OUV.MET.		CALC.ELE		VEH.AUTO		MOTO.CYC		VIANDES		CONSERVE		SUCRE		AL.ANIM.		BOISSONS			
	_MACH.DIV		MAT.ELEC		CONS.NAV		INST.PRE		COR.GRAS		LAIT.DER		PR.CERE.		CHOCOLAT		ALIM.DIV		TABAC	
SALAIRE ET TRAITEMENTS BRUTS																				
S 01	260	283	296	229	173	305	220	304	63	51	78	123	173	81	113	39	69	136	80	
COTISATIONS SOCIALES A CHARGE DES EMPLOYEURS																				
S 02	44	47	48	42	34	50	54	42	13	10	14	21	31	14	20	7	12	23	14	
EXCEDENT NET D'EXPLOITATION																				
S 03	118	85	85	211	56	63	29	87	60	20	38	80	63	59	105	17	147	139	73	
VALEUR AJOUTEE NETTE AUX COUTS DES FACTEURS																				
V 07	422	415	429	482	263	418	302	432	136	82	130	224	267	153	238	63	228	298	167	
CONSOMMATION DE CAPITAL FIXE																				
S 08	21	24	21	26	31	29	29	21	12	7	24	26	35	27	30	10	14	22	12	
VALEUR AJOUTEE BRUTE AUX COUTS DES FACTEURS																				
V 09	442	439	450	508	294	447	332	454	148	88	154	250	301	180	268	73	242	321	179	
IMPOTS LIES A LA PRODUCTION																				
F 11	36	17	5	20	60	2	44	36	24	3	20	17	19	214	37	10	29	357	515	
SUBVENTIONS D'EXPLOITATION																				
F 12										-22	-28		-72	-22	3	1	-4	-5		
IMPOTS LIES A LA PRODUCTION NETS DES SUBVENTIONS																				
F 17	36	17	5	20	60	2	44	36	24	-18	-8	17	-53	191	39	11	25	352	515	
VALEUR AJOUTEE NETTE AUX PRIX DU MARCHÉ																				
V 18	458	433	434	502	323	421	346	468	159	63	122	241	213	345	277	74	253	650	682	
VALEUR AJOUTEE BRUTE AUX PRIX DU MARCHÉ																				
V 19	479	457	455	528	355	449	376	490	171	70	146	267	248	372	307	84	267	673	694	
VALEUR DE LA PRODUCTION EFFECTIVE AUX PRIX DEPART-USINE																				
P 29	1000	1000	1000	1000	1000	1000	1000	1000	1000	1000	1000	1000	1000	1000	1000	1000	1000	1000	1000	1000
TRANSFERTS DE PRODUITS FATAIS ORDINAIRES																				
T 31	31	36		-50	-113						42	-24							16	
TRANSFERTS DE PRODUITS VOISINS																				
T 32																				
TRANSFERTS DE VENTES RESTQUELLES																				
T 33																				
TOTAL DES TRANSFERTS																				
T 39	31	36		-50	-113						42	-24							16	
VALEUR DE LA PRODUCTION DISTRIBUEE AUX PRIX DEPART-USINE																				
W 49	1031	1036	1000	1000	950	887	1000	1000	1000	1000	1042	976	1000	1000	1000	1000	1000	1016	1000	

PRIX DÉPART-USINE / DÉPART-DOUANE

$A_{22} = \frac{6}{8} \times_{ij} / \frac{6}{6} p_j$ et $A_{60} = \frac{6}{6} \pi_{ij} / \frac{6}{6} p_j$ en %

	431	432	436	441	442	451	453	461	467	471	472	473	481	490	501 *	620	640	660
	FIB.FILS		BONNETER		ART.CUIR		ART.HAB.		MEUB.LIT		ART.PAP.		PR.CAOUT			COMMERCE		
	T.SS.TEX		CUIR		CHAUSSU.		BOIS OUV		PATE PAP		IMPRIME.		IND.DIV.		CONS.G.C		REC.REEM HO.RE.CA	
PRODUITS DE L'AGRICULTURE, CHASSE, SYLVICULTURE																		
010.0	245	13	2					89	5	69				53	2			26
	18	213	1					24	2	23				31	1			26
	32							8	2	10				22				
	5							58	2	36								
PRODUITS ANIMAUX DE L'AGRICULTURE																		
010.1	40	1							2									10
	32								2									10
PRODUITS VEGETAUX DE L'AGRICULTURE																		
010.2	11									34				27				16
	8									23				4				16
	3									10				22				
VIN																		
010.3																		
PRODUITS AGRICOLES EXCLUSIVEMENT IMPURTES																		
010.4	193																	
	15																	
	178																	
PRODUITS DE LA SYLVICULTURE																		
010.5								89	3	35				27	2			
								24	2	2				27	1			
								8	2	35								
								58	2									
PRODUITS DE LA PECHE ET DE LA PISCICULTURE																		
030.0																		
HOUILLE, LIGNITE, LEURS AGGLOMERES ET BRIQUETTES																		
110.0	2	1						1		7		1	2		1		1	3
	1							1		4		1	2				1	1
	1									1								1
HOUILLE ET LIGNITE																		
110.1	2	1						1		7		1	2		1		1	3
	1							1		4		1	2				1	1
	1									1								1
AGGLOMERES DE HOUILLE ET DERIVES DU LIGNITE																		
110.2																		
PRODUITS DE LA COKEFACTION DE LA HOUILLE																		
120.0																		
PETROLE BRUT ET RAFFINE ET MINERAUX NON METALLIQUES																		
130.0*	5	9	7	12	9	5	5	11	5	42	8	9	10			3	17	15
	3	6	7	12	9	5	5	11	5	23	6	9	10			1	10	11
	1	2								16	1						4	3
PETROLE BRUT ET GAZ NATUREL																		
130.1*																		
PRODUITS PETROLIERS RAFFINES																		
130.2*	3	9	7	6	9	5	5	11	5	30	8	9	10			3	17	15
	1	6	7	6	9	5	5	11	5	23	6	9	10			1	10	11
	1	2								5	1						4	3
PRODUITS DES CARRIERES ET DU DRAGAGE, OUVR. EN PIERRE ET ARDOISE																		
130.3*										12								
										11								
ENGRAIS MINERAUX BRUTS ET AUTRES MINERAUX NON METALLIQUES																		
130.4*				6														
ENERGIE ELECTRIQUE																		
161.0	11	7	4	12	9	5	3	10	5	12	5	6	12	4	3	1	7	26
	1									12					3			26
GAZ DISTRIBUES																		
162.0	1						1			1		1			1		1	3
	1																	3
VAPEUR, AIR COMPRIME, EAU PUBLIQUE																		
163.0	1	1	2							1			2				1	2
	1																	2

PRIX DEPART-USINE / DEPART-DOUANE

$A_{22} = \frac{6}{R} x_{ij} / \frac{6}{P_j}$ et $A_{60} = \frac{6}{\pi_{ij}} / \frac{6}{P_j}$ en %

	431	432	436	441	442	451	453	461	467	471	472	473	481	490	501 *	620	630	650			
	FIB.FILS		BONNETER		ART.CUIR		ART.HAB.		MEUB.LIT		ART.PAP.		PR.CAOUT		COMMERCE						
	TRES TEX		CUIR		CHAUSSU.		BOIS QUV		PATE PAP		IMPRIME.		IND.DIV.		CONS.G.C			REC.REEM		HO.RE.CA	
MINERAIS DE FER 211.0																					
MINERAIS METALLIQUES NON FERREUX 212.0																					
SIDERURGIE 222.0*															25 6 18 2			1			
PRODUITS CECAL DES ACIERIES 222.1																					
PRODUITS LONGS ET PLATS CECAL 222.2*															13 2 12						
PRODUITS DE LAMINAQE A FROID, PIECES FORGEES, DIVERS NON CECAL 222.4															3 2 1						
FILS TREFILES ET ETIRES (NON CECAL) 222.5															2 1 1			1			
TUBES (NON CECAL) 222.6															7 4 1						
PRODUITS DES HAUTS-FOURNEAUX (CECAL) 222.7*																					
METAUX ET PRODUITS METALLIQUES NON FERREUX 224.0										6 5 1	14 12 2				12 3 3						
METAUX ET PRODUITS EN METAUX FISSILES ET FERTILES (EURATOM) 224.1																					
METAUX ET PRODUITS EN METAUX NON FERREUX ET NON FISSILES 224.2										6 5 1	14 12 2				12 3 3						
TUILES, BRIQUES, CERAMIQUES ET AUTR. PROD. A BASE MINER. NON METALL. 241.0										1 1					33 27 5 2			3 3			
CIMENT, CHAUX, PLATRE, OUVRAGES POUR LE BATIMENT EN CES MATIERES 242.0										1 1					81 70 11						
VERRE ET PRODUITS EN VERRE 247.0									3 3						10 5 4 1						
PRODUITS CHIMIQUES, PRODUITS EN MATIERES PLASTIQUES 252.0*	116 64 32 19	102 33 43 25	224 108 106 11	110 37 43 31	56 9 28 19	23 13 22 7	30 17 18 6	32 19 8 5	44 24 11 8	79 68 6 5	24 14 5 5	241 39 54 149	31 4 13 13	31 18 8 5	5 1 1	8 2 1 1					
PRODUITS CHIMIQUES DE BASE ET PROD. CHIM. DESTINES A L'INDUSTRIE 252.1*	11 3 3	42 4 20 18	57 27 108 23 9	38 37 31 31	46 9 19 19	10 3 3 3	19 11 1 3	11 5 2 5	18 8 6 4	17 10 4 3	21 14 4 4	76 34 20 22	23 16 4 3	2 1 1	2 1 1	4 2 1 1					
MATIERES SYNTHETIQUES, PRODUITS EN MATIERES PLASTIQUES 252.2*	105 61 27 16	57 27 108 23 9	219 12 108 102 9	12 9 9 3	9 9 9 3	2 2 2 3	12 6 6 3	17 14 3 3	19 10 5 5	53 48 2 2	2 1 1 1	163 2 34 127	31 4 13 13	8 4 2 2	2 1 1 1	1 1 1 1					
PRCD. CHIM. DESTINES PRINCIPALEMENT AUX MENAGES ET ADMINISTRAT. 252.3*		2 2							3 3	6 6	10 10	1 1	2 2				1 1	3 3			
PRODUITS ET ARTICLES DE LA FONDERIE 311.0															2 2						

PRIX DEPART-USINE / DEPART-DOUANE

$A_{22} = \frac{6}{8} x_{ij} / \frac{6}{6} p_j$ et $A_{60} = \frac{6}{6} \pi_{ij} / \frac{6}{6} p_j$ en %

	431	432	436	441	442	451	453	461	467	471	472	473	481	490	501*	620	640	660
	FIB.FILS	BUNNETER	ART.CUIR	ART.HAB.	MEUB.LIT	ART.PAP.	PR.CAOUT								COMMERCE			
	TISS.TEX	CUIR.	CHAUSSU.	BOIS UVV	PATE PAP	IMPRIME.	IND.DIV.								CONS.G.C	REC.REEM	MO.RE.CA	
AUTRES OUVRAGES EN METAUX (SAUF MACHINES ET MATERIEL DE TRANSP)																		
312.0	1	2		83	8	2	15	62	6	4	4	10	10	13	62	41	5	3
	1	2		56	3	1	15	43	1	2	3	10	10	13	47	41	4	3
				28	3	1	15	13	1	1	3	10	10	4	11			2
								6	1	2	4	3	10	4	1			1
ELEMENTS DE CONSTRUCTION METALLIQUE, CHAUDIERES, RESERVOIRS																		
312.1															38	1	3	
															34			
															4			
															1			
MEUBLES EN METAUX									2									
312.2									2									
ALTRES ARTICLES EN METAUX																		
312.3	1	2		83	8	2	15	60	6	4	4	10	10	13	24	39	1	3
	1	2		56	3	1	15	41	1	2	3	10	10	4	13	39		2
				28	3	1	15	13	1	1	3	10	10	4	7			1
								6	1	2	4	3	10	4	3			1
MACHINES AGR. ET IND., MATERIEL FERROV., CONSTRUCTION AERONAUTIQUE																		
320.0*	1	2		6	3	1	15	23	2	2	2	10	10	12	12	10	1	4
	1	2		6	3	1	15	13	1	2	2	10	10	8	8	10		1
								3	1	1	1	10	10	3	3			1
															1			1
MACHINES AGRICOLES ET TRACTEURS (SAUF POUR SEMI-REMORQUES)																		
320.1																		
MACHINES INDUS. ARMES, MATERIEL FERROV., CONSTRUCTION AERONAUTIQUE																		
320.2*	1	2		6	3	1	15	23	2	2	2	10	10	12	12	10	1	4
	1	2		6	3	1	15	13	1	2	2	10	10	8	8	10		1
								3	1	1	1	10	10	3	3			1
															1			1
CALCULATEURS ELECTRONIQUES ET MACHINES DE BUREAU																		
330.0																		
MATERIEL ET FOURNITURES ELECTRIQUES																		
340.0																		
VEHICULES ET MOTEURS AUTOMOBILES																		
350.0																		
VEHICULES ET MOTEURS AUTOMOBILES A USAGE GENERAL																		
350.1																		
VEHICULES A USAGE SPECIAL, TRACTEURS POUR SEMI-REMORQUES																		
350.2																		
CONSTRUCTION NAVALE																		
361.0																		
MOTOCYCLES, CYCLES																		
363.0																		
INSTRUMENTS DE PRECISION																		
370.0	1	1	2	9	8	2	9	2	4	2	3	12	12	24	24	1	2	4
	1	1	2	9	8	2	9	2	4	2	3	12	12	20	20			4
														2	2			4
CCRPS GRAS D'ORIGINE ANIMALE OU VEGETALE																		
411.0			4	18	18													6
			4	18	18													6
VIANDES, PREPARATIONS DE VIANDES, PRODUITS LIES																		
412.0	13	1		436														42
	13	1		436														42
	10	1		252														
	10	1		123														
VIANDES, PREPARATIONS ET CONSERVES DE VIANDES																		
412.1																		42
																		42
PEAUX, GRAISSES, DECHETS D'ABATTOIRS																		
412.2	13	1		436														
	13	1		436														
	10	1		252														
	10	1		123														
LAIT, PRODUITS LAITIERS																		
413.0																		35
																		35

$A_{22} = \frac{6}{8} \times \frac{p_j}{p_i}$ et $A_{60} = \frac{6}{\pi_{ij}} \frac{p_j}{p_i}$ en %

	431	432	436	441	442	451	453	461	467	471	472	473	481	490	501 *	620	640	660
	FIB.FILS		BONNETER	ART.CUIR		ART.HAB.		MEUB.LIT		ART.PAP.		PR.CAOUT			CONS.G.C	COMMERCE		
	TISS.TEX		CUIR	CHAUSSU.		BOIS OUV		PATE PAP		IMPRIME.		IND.DIV.				REC.REEM		HO.RE.CA
LAIT																		22
413.1																		22
PRODUITS LAITIERS																		13
413.2																		13
CONSERVES DE FRUITS, DE LEGUMES ET DE POISSONS																		12
414.0																		12
PRODUITS A BASE DE CEREALES ET PRODUITS AMYLACES										5	2							32
416.0		1	1							5	2							32
CEREALES TRAITÉES, FARINES ET PRODUITS AMYLACES										5	2							1
416.1		1	1							5	2							1
PAIN ET PATES ALIMENTAIRES																		31
416.2																		31
SUCRE																		6
420.0																		6
CACAO, CHOCOLAT ET PRODUITS DE LA CONFISERIE																		1
421.0																		1
PRODUITS POUR L'ALIMENTATION DES ANIMAUX																		
422.0																		
PRODUITS DIVERS POUR L'ALIMENTATION HUMAINE																		24
423.0																		24
BISSONS																		137
424.0																		137
BISSONS ALCOOLIQUES																		123
424.1																		123
BISSONS NON ALCOOLIQUES																		13
424.2																		13
TABACS FABRIQUES																		
429.0																		
FIBRES TEXTILES ET FILS		242	325	192		9	5	8		21				13				
431.0		39	202	72		5	5	7		21		1	1	10				
		129	109	113				1						4				
		74	14	7										9				
TISSUS, TAPIS ET AUTRES ARTICLES TEXTILES		45	101	20		11	44	402	7	120	13	13	3	78		1	2	8
432.0		1	16	11		3	41	166	7	77	2	10	2	63			1	8
		35	59	7		5	3	200		36	6	7	1	15				
		9	26	2		9	16	36										
TISSUS		45	88	11		13	16	373	5	107	2	9	1	78			1	7
432.1		1	14	11		5	16	158		73				63			1	7
		35	49			9		184		30				15				
		9	25			9		31		5								
TAPIS ET AUTRES ARTICLES TEXTILES			13	9		19	28	29	2	13	11	4	2			1	1	1
432.2			2	7		19	26	7	2	5		1	1					
			1	2		19	3	16		6								
								5		2								
ETOFFES ET ARTICLES DE BONNETERIE								21										
436.0								9										
			0	110				10										
			1	14				2										
CUIRS ET PEAUX		2			12	185	256	12										
441.0					120	37	116	7										
					28	88	52	2										
ARTICLES EN CUIR AUTRES QUE CHAUSSURES																		
442.0													1					

PRIX DEPART-USINE / DEPART-DOUANE

$A_{22} = \frac{6}{B} x_{ij} / \frac{6}{P_j}$ et $A_{60} = \frac{6}{\pi_{ij}} / \frac{6}{P_j}$ en %

	431	432	436	441	442	451	453	461	467	471	472	473	481	490	501 *	620	640	660
	FIB.FILS		BONNETER		ART.CUIR		ART.HAB.		MEUB.LIT		ART.PAP.		PR.CADUT			COMMERCE		
	TISS.TEX		CUIR		CHAUSSU.		BOIS OUV		PATE PAP		IMPRIME.		IND.DIV.		CONS.G.C	REC.REEM	HO.RE.CA	
CHAUSSURES						13	1		3									
451.0						13	1		3									
ARTICLES D'HABILLEMENT ET ARTICLES EN FOURRURE							46											
453.0							34											
BOIS SCIES, DEMI-PRODUITS ET OUVRAGES SIMPLES EN BOIS								239	159									
461.0								55	82			1		18		74	2	1
								28	21							31		
								156	57							35		
BOIS SCIES ET DEMI-PRODUITS EN BOIS								237	159									
461.1								55	82					9		50		
								26	21							7		
								156	57							8		
OUVRAGES SIMPLES EN BOIS																		
461.2												1		9		24	2	1
																24		
MEUBLES, LITERIE																		
467.0																		
MEUBLES EN TOUTES MATIERES AUTRES QUE LE METAL																		
467.1																		
LITERIE																		
467.2																		
PATES A PAPIER, PAPIER, CARTON																		
471.0																		
ARTICLES EN PAPIER ET EN CARTON																		
472.0																		
PRODUITS DE L'IMPRIMERIE, DE LA PRESSE ET DE L'EDITION																		
473.0																		
PRODUITS EN CAOUTCHOUC																		
481.0																		
PRODUITS DES INDUSTRIES DIVERSES																		
490.0																		
CONSTRUCTION D'IMMEUBLES ET OUVRAGES DE GENIE CIVIL																		
501.0*																		
CONSTRUCTION, INSTALLATION ET AMENAGEMENT D'IMMEUBLES																		
501.1*																		
OUVRAGES DE GENIE CIVIL																		
501.2*																		
RECUPERATION ET REEMPLOI																		
620.0																		
SERVICES DU COMMERCE																		
640.0																		
SERVICES D'HEBERGEMENT ET DE RESTAURATION																		
660.0																		

PRIX DEPART-USINE / DEPART-DOUANE

$A_{22} = \frac{6}{B} x_{ij} / \frac{6}{P_j}$ et $A_{60} = \frac{6}{\pi_{ij}} / \frac{6}{P_j}$ en %

	431	432	430	441	442	451	453	461	467	471	472	473	481	490	501 *	620	640	660
	FIB.FILS		BONNETER	ART.CUTR		ART.HAB.		MEUB.LIT		ART.PAP.		PR.CAOUT			501 *	REC.REEM	COMMERCE	
	TSS.TEX		CUIR	CHAUSSU.		BOIS OUV		PATE PAP		IMPRIME.		IND.DIV.		CONS.G.C		REC.REEM	MO.RE.CA	
REPARATIONS DE VEHICULES ET MOTEURS AUTOMOB., MOTOCYCLES, CYCLES																		
671.0	1	1	2			3	2	5	5		2	4	2		3	1	9	1
REPARATIONS N.D.A.																		
672.0	1						1	1		1	1	1	2		2			1
TRANSPORTS PAR CHEMINS DE FER ET AUTRES TRANSPORTS TERRESTRES																		
710.0*	3	2	5		9	5	5	5	5	1	3	10	5		3	1	123	2
TRANSPORTS DE PERSONNES PAR SERVICES REGULIERS																		
710.1*	1		4		9	3	2	2	2		2	4	2		1	1	1	1
AUTRES TRANSPORTS TERRESTRES (SAUF PAR CHEMINS DE FER)																		
710.2*							1	1	2			2			1		101	1
TRANSPORTS PAR CHEMINS DE FER																		
710.3*	2	1	2			3	2	2	2	1	1	4	2		1		20	1
TRANSPORTS PAR NAVIGATION INTERIEURE																		
730.0																	16	16
TRANSPORTS MARITIMES ET PAR CABOTAGE																		
740.0												1						
TRANSPORTS AERIENS																		
750.0							1	1				1						1
SERVICES ANNEXES ET AUXILIAIRES DES TRANSPORTS ET ENTREPOTS																		
760.0																	22	22
COMMUNICATIONS																		
790.0	2	4	2	6	9	5	4	6	6	2	4	27	5	4	4	1	14	10
SERVICES DES INSTITUTIONS DE CREDIT																		
810.0	1	2	4			3	1	2	2	1	1	1	2		2		3	1
SERVICES D'ASSURANCE																		
820.0	2	2	2	6	9	3	1	4	3	4	2	3	2		2		4	1
LOCATION DE BIENS MOBILIERS																		
840.0																		
LOCATION IMMOBILIERE																		
850.0																		
SERVICES D'ENSEIGNEMENT DES ADMINISTRATIONS PUBLIQUES																		
930.A																		
SERVICES D'ENSEIGNEMENT DES ADMINISTRATIONS PRIVEES																		
930.B																		
SERVICES D'ENSEIGNEMENT MARCHANDS																		
930.C																		

PRIX DEPART-USINE / DEPART-DOUANE

$$A_{22} = \frac{6}{8} \times_{ij} / 6 p_j \text{ et } A_{60} = \frac{6}{6} \pi_{ij} / 6 p_j \text{ en } \%$$

	431	432	436	441	442	451	453	461	467	471	472	473	481	490	501	620	640	660	
	FIB.FILS	BONNETER	ART.CUIR	ART.HAB.	MEUB.LIT	ART.PAP.	PR.CAOUT	COMMERCE											
	TISS.TEX	CUIR	CHAUSSU.	BOIS OUV	PATE PAP	IMPRIME.	IND.DIV.	CUNS.G.C	REC.REEM	HO.RE.CA									
SERVICES DE SANTE DES ADMINISTRATIONS PUBLIQUES																			
950.A																			
SERVICES DE SANTE MARCHANDS ET DES ADMINISTRATIONS PRIVEES																			
950.C*																			
SERVICES D'ADM.GENERALE ET DE RECHERCHL SCIENTIF.DES ADM.PUBL.																			
960.A*																			
SERVICES DE RECHERCH ET SERVICES NDA,MARCHANDS ET DES ADM.PRIV		5	10	11	9	8	10	9	11	5	6	56	7	9	59	1	12	45	
960.C*		5	10	11	9	8	10	9	11	5	6	56	7	9	59	1	12	45	
SERVICES DOMESTIQUES																			
990.D																		3	
VENTES RESIDUELLES DES ADMINISTRATIONS PUBLIQUES								2										2	
991.0*								2				1			1			2	
PRODUITS NON CLASSES ET SERVICES IMPORTES		4	3	7		3	9	20	2	2	17	16	12	4	11			46	
992.0*		4	3	7		3	9	20	2	2	17	16	12	4	11			46	
PRODUITS NON CLASSES		4	3	7		3	9	20	2	2	17	13	5	4	6			46	
992.1*		4	3	7		3	9	20	2	2	17	13	5	4	5			46	
SERVICES IMPORTES												13	5		6			46	
992.2*												13	5		6			46	
TOTAL		756	668	670	681	565	527	618	565	571	610	434	515	704	555	102	358	530	
999.9		207	351	294	215	287	315	294	289	409	226	475	326	254	392	101	291	516	
		222	238	339	301	194	145	264	53	84	64	326	254	137	95	11	11	8	
		327	79	36	166	83	67	60	223	79	320	75	166	301	68	1	56	6	

PRIX DEPART-USINE / DEPART-DOUANE

$A_{22} = \frac{6}{8} x_{ij} / \frac{6}{6} p_j$ et $A_{60} = \frac{6}{6} \pi_{ij} / \frac{6}{6} p_j$ en %

	431	432	436	441	442	451	453	461	467	471	472	473	481	490	501	620	640	660	
	FIB.FILS			BUNNETER		ART.CUIR		ART.HAB.		MEUB.LIT		ART.PAP.		PR.CAOUT		COMMERCE			
	JISS.TEX			CUIR		CHAUSSU.		BOIS OUV		PATE PAP		IMPRIME.		IND.DIV.		CONS.G.C		REC.REEM HO.RE.CA	
SALAIRE ET TRAITEMENTS BRUTS																			
S 01	175	214	199	184	250	297	255	228	262	185	185	312	298	164	243	66	240	287	
CONTRIBUTIONS SOCIALES A CHARGE DES EMPLOYEURS																			
S 02	28	34	31	31	28	44	37	38	41	33	28	55	44	27	53	9	36	31	
EXCEDENT NET D'EXPLOITATION																			
S 03	17	42	61	49	83	98	68	107	50	98	89	144	66	75	106	720	294	81	
VALEUR AJOUTEE NETTE AUX COUTS DES FACTEURS																			
V 07	221	290	291	264	361	439	360	373	353	316	302	511	407	265	402	794	571	399	
CONSOMMATION DE CAPITAL FIXE																			
S 08	22	34	36	25	46	26	21	26	33	51	34	38	44	9	14	102	43	40	
VALEUR AJOUTEE BRUTE AUX COUTS DES FACTEURS																			
V 09	243	324	327	288	407	465	381	400	386	367	336	549	451	274	416	896	614	439	
IMPOTS LIES A LA PRODUCTION																			
F 11	1	8	4	31	28	8	1	35	43	23	39	17	34	22	28	1	28	31	
SUBVENTIONS D'EXPLOITATION																			
F 12																			
IMPOTS LIES A LA PRODUCTION NETS DES SUBVENTIONS																			
F 17	1	8	4	31	28	8	1	35	43	23	39	17	34	22	28	1	28	31	
VALEUR AJOUTEE NETTE AUX PRIX DU MARCHÉ																			
V 18	222	298	294	294	389	447	361	408	396	339	340	528	441	288	431	796	598	429	
VALEUR AJOUTEE BRUTE AUX PRIX DU MARCHÉ																			
V 19	244	332	330	319	435	473	382	435	429	390	374	566	485	296	445	898	642	470	
VALEUR DE LA PRODUCTION EFFECTIVE AUX PRIX DEPART-USINE																			
P 29	1000	1000	1000	1000	1000	1000	1000	1000	1000	1000	1000	1000	1000	1000	1000	1000	1000	1000	
TRANSFERTS DE PRODUITS FATAIS ORDINAIRES																			
T 31																			
TRANSFERTS DE PRODUITS VOISINS																			
T 32					83			-13						-46					
TRANSFERTS DE VENTES RESIDUELLES																			
T 33																			
TOTAL DES TRANSFERTS																			
T 39					83			-13						-46					
VALEUR DE LA PRODUCTION DISTRIBUEE AUX PRIX DEPART-USINE																			
M 49	1000	1000	1000	1000	1000	1083	1000	987	1000	1000	1000	1000	954	1000	1000	1000	1000	1000	

PRIX DEPART-USINE / DEPART-DOUANE

$A_{22} = \frac{6}{B} \times_{ij} / \frac{6}{P_j}$ et $A_{60} = \frac{6}{\pi_{ij}} / \frac{6}{P_j}$ en %

	671	672	710 *	730	740	750	760	790	810A	810B	820	840	850	930A	930B	930C	950A
	REP.AUTO		TRA.FLUV		TRA.AERI		COMMUNIC		INST.CRE	ASSURANC	LOC.IMMU		ENS.PUB.	ENS.MAR.			
	REP.NDA	TR.TERR.	TRA.MAR	AUX-ENTR	SER.BANC	LOC.MOB.	ENS.PRIV	SAN.PUB.									
PRODUITS DE L'AGRICULTURE, CHASSE, SYLVICULTURE																	
010.0					1	4								1			
PRODUITS ANIMAUX DE L'AGRICULTURE																	
010.1						1											
PRODUITS VEGETAUX DE L'AGRICULTURE																	
010.2					1	3								1			
VIN																	
010.3																	
PRODUITS AGRICOLES EXCLUSIVEMENT IMPORTES																	
010.4																	
PRODUITS DE LA SYLVICULTURE																	
010.5																	
PRODUITS DE LA PECHE ET DE LA PISCICULTURE																	
030.0																	
HOUILLE, LIGNITE, LEURS AGGLOMERES ET BRIQUETTES																	
110.0								1	1		3			4			
HOUILLE ET LIGNITE																	
110.1								1	1		3			4			
AGGLOMERES DE HOUILLE ET DERIVES DU LIGNITE																	
110.2																	
PRODUITS DE LA COKEFACTION DE LA HOUILLE																	
120.0								1	1								
PETROLE BRUT ET RAFFINE ET MINERAUX NON METALLIQUES																	
130.0*	7	6	57	126	23	23	9	6	7		12			9		26	
	5	6	36	89	16	17	7	6	6		11			5		26	
	1		10	19	4	3	1		1		1			2			
PETROLE BRUT ET GAZ NATUREL																	
130.1*																	
PRODUITS PETROLIERS RAFFINES																	
130.2*	7	6	57	126	23	23	9	6	7		12			9		26	
	5	6	36	89	16	17	7	6	6		11			5		26	
	1		10	19	4	3	1		1		1			2			
PRODUITS DES CARRIERES ET DU DRAGAGE, OUVR. EN PIERRE ET ARDOISE																	
130.3*																	
ENGRAIS MINERAUX BRUTS ET AUTRES MINERAUX NON METALLIQUES																	
130.4*																	
ENERGIE ELECTRIQUE																	
161.0		10	18			3	13	8	7		5			8		20	
		6	18					8								20	
GAZ DISTRIBUES																	
162.0	1		1				1	1	1					1			
VAPEUR, AIR COMPRESSE, EAU PUBLIQUE																	
163.0			2			2		1	1		1			1			

PRIX DEPART-USINE / DEPART-DOUANE

$A_{22} = \frac{6}{B} x_{ij} / 6 p_j$ et $A_{60} = \frac{6}{\pi_{ij}} / 6 p_j$ en %

	671	672	710 *	730	740	750	760	790	810A	810B	820	840	850	930A	930B	930C	950A	
	REP.AUTO		TRA.FLUV		TRA.AERI		COMMUNIC		INST.CRE		ASSURANC		LOC.IMMO		ENS.PUR.		ENS.MAR.	
	REP.NDA		TR.TERR.		TRA.MARI		AUX.ENTR		SER.BANC		LOC.MOB.		ENS.PRIV		SAN.PUB.			
MINERAIS DE FER																		
211.0																		
MINERAIS METALLIQUES NON FERREUX																		
212.0																		
SIDERURGIE																		
222.0*		6	152					1										1
		6	70															
			73															
			10															
PRD.UITS CECA DES ACIERIES																		
222.1			6															
			6															
PRD.UITS LONGS ET PLATS CECA																		
222.2*		2	105															
			51															
			48															
			6															
PRD.UITS DU LAMINAGE A FROID, PIECES FORGEES, DIVERS NON CECA																		
222.4			16															
			13															
			3															
FILS TREFILES ET ETIRES (NON CECA)																		
222.5		2	13					1										
			6															
			6															
TUBES (NON CECA)																		
222.6		2	13					1										
			6															
			6															
PRODUITS DES HAUTS-FOURNEAUX (CECA)																		
222.7*																		
METAUX ET PRODUITS METALLIQUES NON FERREUX																		
224.0		11	19															
		7	6															
		4	3															
METAUX ET PRODUITS EN METAUX FISSILES ET FERTILES (EURATOM)																		
224.1																		
METAUX ET PRODUITS EN METAUX NON FERREUX ET NON FISSILES																		
224.2		22	29															
		13	6															
		4	3															
TUILES, BRIQUES, CERAMIQUES ET AUTR. PROD. A BASE MINER. NON METALL.																		
241.0																		1
CIMENT, CHAUX, PLATRE, OUVRAGES POUR LE BATIMENT EN CES MATIERES																		
242.0																		
VERRE ET PRODUITS EN VERRE																		
247.0																		1
PRODUITS CHIMIQUES, PRODUITS EN MATIERES PLASTIQUES																		
252.0*		12	19		2	4	3	2	3									2
		8	16		2	2	1	1	1									5
		1	3		1	1	1	1	1									5
		1	1															1
PRD.UITS CHIMIQUES DE BASE ET PROD.CHIM. DESTINES A L'INDUSTRIE																		
252.1*		6	13		1	2	3	1	1									3
		3	10		2	2	1	1	1									2
		1	3		1	1	1	1	1									1
MATIERES SYNTHETIQUES, PRODUITS EN MATIERES PLASTIQUES																		
252.2*		3	3		2	1												1
		3	3		1													1
PRD.CHIM. DESTINES PRINCIPALEMENT AUX MENAGES ET ADMINISTRAT.																		
252.3*		2	3		1			1										1
		2	3		1			1										1
PRODUITS ET ARTICLES DE LA FONDERIE																		
311.0			6															
			6															

PRIX DEPART-USINE / DEPART-DOUANE

$A_{22} = \frac{6}{8} \times_{ij} / \frac{6}{6} p_j$ et $A_{60} = \frac{6}{6} \pi_{ij} / \frac{6}{6} p_j$ en %

		671	672	710	730	740	750	760	790	810A	810B	820	840	850	930A	930B	930C	950A
		REP.AUTN		TRA.FLUV		TRA.AERI		COMMUNIC		INST.CRE	ASSURANC		LOC.IMMO	ENS.PUR.	ENS.MAR.			
		REP.NDA		TR.TERR.	TRA.MARI	AUX.ENTR				SER.BANC	LOC.MOB.		ENS.PRIV		SAN.PUB			
ALTRÉS CUVRAGES EN METAUX (SAUF MACHINES ET MATERIEL DE TRANSP)																		
312.0	T	49	29	1			4		2									2
	N	41	25	1					1	2		1						1
	C	4	3				3		1	1								1
ELEMENTS DE CONSTRUCTION METALLIQUE, CHAUDIERES, RESERVOIRS																		
312.1	T	11																
	N	11																
	C																	
MEUBLES EN METAUX																		
312.2	T																	
	N																	
	C																	
ALTRÉS ARTICLES EN METAUX																		
312.3	T	38		1			4		2									2
	N	31	25						1	2		1						1
	C	4	3				3		1	1								1
MACHINES AGN. ET IND., MATERIEL FERROV., CONSTRUCTION AERONAUTIQUE																		
320.0*	T	68	22	16		3	36		6									3
	N	32	16	12		1	10		2	1		1						2
	C	22	3	3			14		1	1								1
	P	14		1			12		2									1
MACHINES AGRICOLES ET TRACTEURS (SAUF POUR SEMI-REMORQUES)																		
320.1	T																	
	N																	
	C																	
MACHINES INDOUS. ARMES, MATERIEL FERROV., CONSTRUCTION AERONAUTIQUE																		
320.2*	T	68	22	16		3	36		6									3
	N	32	16	12		1	10		2	1		1						2
	C	22	3	3			14		1	1								1
	P	14		1			12		2									1
CALCULATEURS ELECTRONIQUES ET MACHINES DE BUREAU																		
330.0	T																	
	N																	
	C																	
MATERIEL ET FOURNITURES ELECTRIQUES																		
340.0	T	70	32	6			3		1									12
	N	42	25	4														2
	C	13	3	2			3											
	P	15																
VEHICULES ET MOTEURS AUTOMOBILES																		
350.0	T	135		4														
	N	51		4														
	C	53																
VEHICULES ET MOTEURS AUTOMOBILES A USAGE GENERAL																		
350.1	T	135		1														
	N	32																
	C	51																
	P	53																
VEHICULES A USAGE SPECIAL, TRACTEURS POUR SEMI-REMORQUES																		
350.2	T			3														
	N																	
	C																	
CONSTRUCTION NAVALE																		
361.0	T			104		51			9									
	N			104		51			9									
	C																	
MOTOCYCLES, CYCLES																		
363.0	T	36																
	N	36																
	C	18																
	P	2																
INSTRUMENTS DE PRECISION																		
370.0	T	17	10	3		2	1		6									2
	N	17	10	3		2	1		6	2		2						2
	C																	
CORPS GRAS D'ORIGINE ANIMALE OU VEGETALE																		
411.0	T																	
	N																	
	C																	
VIANDES, PREPARATIONS DE VIANDES, PRODUITS LIES																		
412.0	T					1	3											
	N					1	3											
	C																	
VIANDES, PREPARATIONS ET CONSERVES DE VIANDES																		
412.1	T					1	3											
	N					1	3											
	C																	
PEAUX, GRAISSES, DECHETS D'ABATTOIRS																		
412.2	T																	
	N																	
	C																	
LAIT, PRODUITS LAITIERS																		
413.0	T					1	1											1
	N					1	1											1
	C																	

RIX DEPART-USINE / DEPART-DOUANE

$A_{22} = \frac{6}{8} x_{ij} / \frac{6}{6} p_j$ et $A_{60} = \frac{6}{6} \pi_{ij} / \frac{6}{6} p_j$ en %

	671	672	710 *	730	740	750	760	790	810A	810B	820	840	850	930A	930B	930C	950A
	REP.AUTU		TRA.FLUV		TRA.AERI	COMMUNIC			INST.CRE	ASSURANC	LOC.IMMO			ENS.PUB.	ENS.MAR.		
	REP.NDA		TR.TERR.		TRA.MARI	AUX.ENTR			SER.BANC	LOC.MOB.				ENS.PRIV	SAN.PUB		
LAIT																	
413.1						1									1		
PRODUITS LAITIERS																	
413.2																	
CCASERVES DE FRUITS, DE LEGUMES ET DE POISSONS																	
414.0						1											
PRODUITS A BASE DE CEREALES ET PRODUITS AMYLACES																	
416.0						1		1									
CEREALES TRAITÉES, FARINES ET PRODUITS AMYLACES																	
416.1																	
PAIN ET PATES ALIMENTAIRES																	
416.2						1		1									
SUCRE																	
420.0																	
CACAO, CHOCOLAT ET PRODUITS DE LA CONFISERIE																	
421.0																	
PRODUITS POUR L'ALIMENTATION DES ANIMAUX																	
422.0																	
PRODUITS DIVERS POUR L'ALIMENTATION HUMAINE																	
423.0															1		
BOISSONS																	
424.0						2											
BOISSONS ALCOOLIQUES																	
424.1						2											
BOISSONS NON ALCOOLIQUES																	
424.2																	
TABACS FABRIQUES																	
429.0						1		6									
FIBRES TEXTILES ET FILS																	
431.0						2											
TISSUS, TAPIS ET AUTRES ARTICLES TEXTILES																	
432.0						2		1		1					2		
TISSUS																	
432.1						1		1							2		
TAPIS ET AUTRES ARTICLES TEXTILES																	
432.2						2		4		2							
ETCFES ET ARTICLES DE BONNETERIE																	
436.0																	
CUIRS ET PEaux																	
441.0																	
ARTICLES EN CUIR AUTRES QUE CHAUSSURES																	
442.0																	

PRIX DEPART-USINE / DEPART-DOUANE

$A_{22} = \frac{6}{8} x_{ij} / \frac{6}{6} p_j$ et $A_{60} = \frac{6}{6} \pi_{ij} / \frac{6}{6} p_j$ en %

	671	672	710	730	740	750	760	790	810A	810B	820	840	850	930A	930B	930C	950A
	REP. AUTO		TRA. FLUV	TRA. AERI	COMMUNIC				INST. CRE	ASSURANC	LOC. IMMO			ENS. PUB.	ENS. MAR.		
	REP. NUA	TR. TERR.	TRA. MAKI	AUX. ENTR					SER. BANC	LOC. MOB.				ENS. PRIV	SAN. PUB.		
CHAUSSURES																	
451.0		3															
ARTICLES D'HABILLEMENT ET ARTICLES EN FOURRURE																	
453.0																	
BOIS SCIÉS, DEMI-PRODUITS ET OUVRAGES SIMPLES EN BOIS																	
461.0		3						1							4		
BOIS SCIÉS ET DEMI-PRODUITS EN BOIS																	
461.1																	
OUVRAGES SIMPLES EN BOIS																	
461.2		3		1				1							4		
MEUBLES, LITERIE																	
467.0																	
MEUBLES EN TOUTES MATIERES AUTRES QUE LE METAL																	
467.1																	
LITERIE																	
467.2																	
PATES A PAPIER, PAPIER, CARTON																	
471.0																	1
ARTICLES EN PAPIER ET EN CARTON																	
472.0			2		1	3		2	3		4				2		
PRODUITS DE L'IMPRIMERIE, DE LA PRESSE ET DE L'EDITION																	
473.0		2	6	4	2	3	3	15	44		30			16			39
PRODUITS EN CAOUTCHOUC																	
481.0		8	25	15				1	1		1						
PRODUITS DES INDUSTRIES DIVERSES																	
490.0					5	14											
CONSTRUCTION D'IMMEUBLES ET OUVRAGES DE GENIE CIVIL																	
501.0*		4	19	11	1	1		8	13		10		202	21			46
CONSTRUCTION, INSTALLATION ET AMENAGEMENT D'IMMEUBLES																	
501.1*		4	19	8	1	1		8	13		10		202	21			46
OUVRAGES DE GENIE CIVIL																	
501.2*																	
RECUPERATION ET REEMPLOI																	
620.0																	
SERVICES DU COMMERCE																	
640.0		23	16	5	4	2	3	4	2		4			1			7
SERVICES D'HEBERGEMENT ET DE RESTAURATION																	
660.0		1		3				6	3		5			2			

PRIX DEPART-USINE / DEPART-DOUANE

$A_{22} = \frac{6}{8} \times \pi_{ij} / \pi_j$ et $A_{60} = \frac{6}{8} \times \pi_{ij} / \pi_j$ en %

	671	672	710	730	740	750	760	790	810A	810B	820	840	850	930A	930B	930C	950A
	REP.AUTO		TRA.FLUV	TRA.AERI	COMMUNIC	INST.CRE	ASSURANC	LOC.IMMU	ENS.PUB.	ENS.MAR.							
	REP.NDA	TR.TERR.	TRA.HARI	AUX.ENTR	SER.BANC	LOC.MOB.	ENS.PRIV	SAN.PUB									
REPARATIONS DE VEHICULES ET MOTEURS AUTOMOB., MOTOCYCLES, CYCLES																	
671.0		60	61				44	44	33		55						77
REPARATIONS N.D.A.																	
672.0	66					11	11	11	11								
TRANSPORTS PAR CHEMINS DE FER ET AUTRES TRANSPORTS TERRESTRES																	
710.0*	11	33	31			15	15	16	77		77					66	
TRANSPORTS DE PERSONNES PAR SERVICES REGULIERS																	
710.1*			33			12	12	33	33		11					22	
AUTRES TRANSPORTS TERRESTRES (SAUF PAR CHEMINS DE FER)																	
710.2*			25			44			11		33					11	
TRANSPORTS PAR CHEMINS DE FER																	
710.3*	11	33	44					13	33		44					33	
TRANSPORTS PAR NAVIGATION INTERIEURE																	
730.0																	
TRANSPORTS MARITIMES ET PAR CABOTAGE																	
740.0								22									
TRANSPORTS AERIENS																	
750.0						22		77	11		22					11	
SERVICES ANNEXES ET AUXILIAIRES DES TRANSPORTS ET ENTREPOTS																	
760.0						60	11										
COMMUNICATIONS																	
790.0	22	66	10	66	14	44	42		57		17					22	
SERVICES DES INSTITUTIONS DE CREDIT																	
810.0		33	22	22	22	44	66				12						
SERVICES D'ASSURANCE																	
820.0	22	33	66	25	88	11	55	11	22				88				
LOCATION DE BIENS MOBILIERS																	
840.0																	
LOCATION IMMOBILIERE																	
850.0																	
SERVICES D'ENSEIGNEMENT DES ADMINISTRATIONS PUBLIQUES																	
930.A																	
SERVICES D'ENSEIGNEMENT DES ADMINISTRATIONS PRIVEES																	
930.B																	
SERVICES D'ENSEIGNEMENT MARCHANDS																	
930.C																	

PRIX DEPART-USINE / DEPART-DOUANE

$A_{22} = \frac{6}{8} \times_{ij} / \frac{6}{6} p_j$ et $A_{60} = \frac{6}{6} \pi_{ij} / \frac{6}{6} p_j$ en %

	671	672	710*	730	740	750	760	790	810A	810B	820	840	850	930A	930B	930C	950A
	REP.AUTO		TRA.FLUV		TRA.AERI		COMMUNIC		INST.CRE	ASSURANC	LOC.IMMO		ENS.PUB.	ENS.MAR.			
	REP.NDA		TR.TERR.		TRA.MARI		AUX.ENTR		SER.BANC		LOC.MOB.			ENS.PRIV		SAN.PUB.	
SERVICES DE SANTE DES ADMINISTRATIONS PUBLIQUES																	
950.A																	
SERVICES DE SANTE MARCHANDS ET DES ADMINISTRATIONS PRIVEES																	
950.C*											6			22			
SERVICES D'ADM.GENERALE ET DE RECHERCHE SCIENTIF.DES ADM.PUBL.																	
960.A*																	
SERVICES DE RECHERCHE ET SERVICES NDA,MARCHANDS ET DES ADM.PRIV.																	
960.C*	2	13	13	2	5	4	15	2	29		475			22		46	
SERVICES DOMESTIQUES																	
990.D																	
VENTES RESIDUELLES DES ADMINISTRATIONS PUBLIQUES																	
991.0*				9	3		20	3					2				
PRODUITS NON CLASSES ET SERVICES IMPORTES																	
992.0*		10	69	158	398	443	2	37	9		-20			1			
		16	32	158	384	435	2	28			6						
			36	158	384	435		9			-26			1			
PRCDUITS NON CLASSES																	
992.1*		16	32		13	8	2	28	9		6						
		16	32		13	8	2	28			6						
SERVICES IMPORTES																	
992.2*				36	158	384	435	9			-26			1			
				36	158	384	435	9			-26			1			
TOTAL																	
999.9	513	470	350	445	595	586	210	143	200		589		212	145		190	
	297	359	274	249	194	93	202	132	194		610			137		190	
	120	89	27	19	8	29	4	2	4		4			4			
	95	22	49	177	393	464	5	9	1		-25			4			

PRIX DEPART-USINE / DEPART-DOUANE

$A_{22} = \frac{6}{8} x_{ij} / p_j$ et $A_{60} = \frac{6}{8} \pi_{ij} / p_j$ en %

	671	672	710	730	740	750	760	790	810A	810B	820	840	850	930A	930B	930C	950A
	REP.AUTO		TRA.FLUV		TRA.AERI		COMMUNIC		INST.CRE	ASSURANC		LOC.IMMO		ENS.PUB.		ENS.MAR.	
	REP.NDA	TR.TERR.	TRA.MARI	AUX.ENTR	SER.BANC	LOC.MOB.	ENS.PRIV	SAN.PUB									
SALAIRES ET TRAITEMENTS BRUTS																	
S 01	360	251	331	240	195	220	378	533	374		211				639		301
COTISATIONS SOCIALES, A CHARGE DES EMPLOYEURS																	
S 02	57	32	58	36	32	29	68	84	70		62				151		46
EXCEDENT NET D'EXPLOITATION																	
S 03	16	200	76	108	37	86	231	114	329		101		448				412
VALEUR AJOUTEE NETTE AUX COÛTS DES FACTEURS																	
V 07	432	483	465	383	264	334	678	730	773		374		448		790		758
CONSOMMATION DE CAPITAL FIXE																	
S 08	17	16	116	164	142	80	99	124	10		5		310		66		13
VALEUR AJOUTEE BRUTE AUX COÛTS DES FACTEURS																	
V 09	449	498	581	547	405	414	777	854	783		379		758		855		771
IMPOTS LIES A LA PRODUCTION																	
F 11	38	32	69	8			13	2	17		32		91				39
SUBVENTIONS D'EXPLOITATION																	
F 12													-60				
IMPOTS LIES A LA PRODUCTION NETS DES SUBVENTIONS																	
F 17	38	32	69	8			13	2	17		32		30				39
VALEUR AJOUTEE NETTE AUX PRIX DU MARCHÉ																	
V 18	470	514	534	391	264	334	691	733	790		406		479		790		797
VALEUR AJOUTEE BRUTE AUX PRIX DU MARCHÉ																	
V 19	487	530	650	555	405	414	790	857	800		411		788		855		810
VALEUR DE LA PRODUCTION EFFECTIVE AUX PRIX DEPART-USINE																	
P 29	1000	1000	1000	1000	1000	1000	1000	1000	1000		1000		1000		1000		1000
TRANSFERTS DE PRODUITS FATAIS ORDINAIRES																	
T 31																	
TRANSFERTS DE PRODUITS VOISINS																	
T 32																	
TRANSFERTS DE VENTES RESIDUELLES																	
T 33																	
TOTAL DES TRANSFERTS																	
T 39																	
VALEUR DE LA PRODUCTION DISTRIBUEE AUX PRIX DEPART-USINE																	
W 49	1000	1000	1000	1000	1000	1000	1000	1000	1000		1000		1000		1000		1000

PRIX DEPART-USINE / DEPART-DOUANE

$A_{22} = \frac{6}{8} \times \pi_{ij} / \frac{6}{6} p_j$ et $A_{60} = \frac{6}{6} \pi_{ij} / \frac{6}{6} p_j$ en %

	950C*	960A*	960C*	990D	991 *	992 *	9999											
	SAN.M.PR	NDA.M.PR	V.ADM.	TOTAL														
	PUB.NUA	SER.DDM.	PR.N.CLA															
PRODUITS DE L'AGRICULTURE, CHASSE, SYLVICULTURE																		
010.0	4	3					68											
	4	3					45											
							20											
PRODUITS ANIMAUX DE L'AGRICULTURE																		
010.1	1						34											
	1						33											
							1											
PRODUITS VEGETAUX DE L'AGRICULTURE																		
010.2	3	3					25											
	3	3					12											
							2											
							11											
VIA																		
010.3																		
PRODUITS AGRICOLES EXCLUSIVEMENT IMPORTES																		
010.4							8											
							8											
PRODUITS DE LA SYLVICULTURE																		
010.5							1											
							1											
PRODUITS DE LA PECHE ET DE LA PISCICULTURE																		
030.0							1											
							1											
HOUILLE, LIGNITE, LEURS AGGLOMERES ET BRIQUETTES																		
110.0	2	2	3				6											
	1	1	3				2											
							1											
HOUILLE ET LIGNITE																		
110.1	2	3					6											
	1	1					4											
							2											
AGGLOMERES DE HOUILLE ET DERIVES DU LIGNITE																		
110.2																		
PRODUITS DE LA COCCEFACTION DE LA HOUILLE																		
120.0							1											
							1											
PETROLE BRUT ET RAFFINE ET MINERAUX NON METALLIQUES																		
130.0*	16	20	11				34											
	14	19	11				14											
	1	1					4											
							16											
PETROLE BRUT ET GAZ NATUREL																		
130.1*							14											
							1											
							13											
PRODUITS PETROLIERS RAFFINES																		
130.2*	16	20	11				17											
	14	18	11				12											
	1	1					2											
PRODUITS DES CARRIERES ET DU DRAGAGE, OUVR. EN PIERRE ET ARDOISE																		
130.3*							2											
							1											
ENGRAIS MINERAUX BRUTS ET AUTRES MINERAUX NON METALLIQUES																		
130.4*							1											
							1											
ENERGIE ELECTRIQUE																		
161.0	7	10	5				7											
	7	10	5				7											
GAZ DISTRIBUES																		
162.0	1	3	1				18											
	1	3	1				18											
VAPEUR, AIR COMPRIME, EAU PUBLIQUE																		
163.0	1	2	1				1											
	1	2	1				1											

PRIX DEPART-USINE / DEPART-DOUANE

$A_{22} = \frac{6}{B} \times \frac{ij}{j} / \frac{6}{P_j}$ et $A_{60} = \frac{6}{\pi_{ij}} / \frac{6}{P_j}$ en %

		950C*	960A*	960C*	990D	991 *	992 *	9999							
		SAN.M.PR	NDA.M.PR	V.ADM.	TOTAL										
		PUR.NDA	SER.DOH.	PR.N.CLA											
MINERAIS DE FER								1							
211.0	T N P C							1							
MINERAIS METALLIQUES NON FERREUX								2							
212.0	T N P C							2							
SIDERURGIE			1				11	21							
222.0*	T N P C		1				11	12							
PRODUITS CECA DES ACIERIES								5							
222.1	T N P C							4							
PRODUITS LONGS ET PLATS CECA								10							
222.2*	T N P C							3							
PRODUITS DU LAMINAGE A FROID, PIECES FORGEES, DIVERS NON CECA								6							
222.4	T N P C							1							
FILS TREFILES ET ETIRES (NON CECA)			1					1							
222.5	T N P C		1					1							
TUBES (NON CECA)							3	2							
222.6	T N P C						3	1							
PRODUITS DES HAUTS-FOURNEAUX (CECA)							8	3							
222.7*	T N P C						8	3							
METAUX ET PRODUITS METALLIQUES NON FERREUX			1					8							
224.0	T N P C		1	1				2							
METAUX ET PRODUITS EN METAUX FISSILES ET FERTILES (EURATOM)								8							
224.1	T N P C							2							
METAUX ET PRODUITS EN METAUX NON FERREUX ET NON FISSILES			1	2				8							
224.2	T N P C		1	1				2							
TUILES, BRIQUES, CERAMIQUES ET AUTR. PROD. A BASE MINER. NON METALL.				1			1	3							
241.0	T N P C		2	1			1	3							
CIMENT, CHAUX, PLATRE, OUVRAGES POUR LE BATIMENT EN CES MATIERES				1				8							
242.0	T N P C			1				6							
VERRE ET PRODUITS EN VERRE			1				9	2							
247.0	T N P C		1				7	1							
PRODUITS CHIMIQUES, PRODUITS EN MATIERES PLASTIQUES			35	5	22		10	33							
252.0*	T N P C		9	1	10		2	17							
PRODUITS CHIMIQUES DE BASE ET PROC. CHIM. DESTINES A L'INDUSTRIE			6	3	5		4	20							
252.1*	T N P C		3	2	5		2	10							
MATIERES SYNTHETIQUES, PRODUITS EN MATIERES PLASTIQUES			4	1	2		3	10							
252.2*	T N P C		2	1	1		3	4							
PROD. CHIM. DESTINES PRINCIPALEMENT AUX MENAGES ET ADMINISTRAT.			25	1	14		1	2							
252.3*	T N P C		4	1	8		1	2							
PRODUITS ET ARTICLES DE LA FONDERIE								1							
311.0	T N P C							1							

PRIX DEPART-USINE / DEPART-DOUANE

$A_{22} = \frac{6}{B} x_{ij} / \frac{6}{P_j}$ et $A_{60} = \frac{6}{\pi_{ij}} / \frac{6}{P_j}$ en %

	950C*	960A*	960C*	990D	991	992	9999											
	SAN.M.PR	NDA.M.PR	V.ADM.	TOTAL														
	PUB.NDA	SER.DOM.	PR.N.CLA															
AUTRES OUVRAGES EN METAUX (SAUF MACHINES ET MATERIEL DE TRANSP)																		
312.0	2	2	1															17
ELEMENTS DE CONSTRUCTION METALLIQUE, CHAUDIERES, RESERVOIRS																		
312.1		1																1
MEUBLES EN METAUX																		
312.2																		
AUTRES ARTICLES EN METAUX																		
312.3	2	1	1															8
MACHINES AGR. ET IND., MATERIEL FERROV., CONSTRUCTION AERONAUTIQUE																		
320.0*	1	1	2															14
MACHINES AGRICOLES ET TRACTEURS (SAUF POUR SEMI-REMORQUES)																		
320.1																		
MACHINES INDUS. ARMES, MATERIEL FERROV., CONSTRUCTION AERONAUTIQUE																		
320.2*	1	1	2															14
CALCULATEURS ELECTRONIQUES ET MACHINES DE BUREAU																		
330.0		1																
MATERIEL ET FOURNITURES ELECTRIQUES																		
340.0	1	1	1						4									17
VEHICULES ET MOTEURS AUTOMOBILES																		
350.0		6	1															3
VEHICULES ET MOTEURS AUTOMOBILES A USAGE GENERAL																		
350.1		6	1															3
VEHICULES A USAGE SPECIAL, TRACTEURS POUR SEMI-REMORQUES																		
350.2																		
CONSTRUCTION NAVALE																		
361.0		5																2
MOTOCYCLES, CYCLES																		
363.0																		1
INSTRUMENTS DE PRECISION																		
370.0	10	1	4		3													8
CORPS GRAS D'ORIGINE ANIMALE OU VEGETALE																		
411.0	1																	2
VIANDES, PREPARATIONS DE VIANDES, PRODUITS LIES																		
412.0	7																	4
VIANDES, PREPARATIONS ET CONSERVES DE VIANDES																		
412.1	7																	2
PEAUX, GRAISSES, DECHETS D'ABATTOIRS																		
412.2																		1
LAIT, PRODUITS LAITIERS																		
413.0	6																	3

PRIX DEPART-USINE / DEPART-DOUANE

$A_{22} = \frac{6}{8} \times ij / 6 p_j$ et $A_{60} = \frac{6}{6} \pi_{ij} / 6 p_j$ en %

	950C*	960A*	960C*	9900	991 *	992 *	9999											
	SAN.M.PR	NDA.M.PR	V.ADM.	TOTAL														
	PUB.NDA	SER.DOM.	PR.N.CLA															
LAIT																		
413.1	4						2											
PRODUITS LAITIERS																		
413.2	2																	
CCASERVES DE FRUITS, DE LEGUMES ET DE POISSONS																		
414.0	2						1											
PRODUITS A BASE DE CEREALES ET PRODUITS AMYLACES																		
416.0	5					6	5											
CEREALES TRAITÉES, FARINES ET PRODUITS AMYLACES																		
416.1						6	4											
PAIN ET PÂTES ALIMENTAIRES																		
416.2	5						1											
SUCRE																		
420.0	1						3											
CACAO, CHOCOLAT ET PRODUITS DE LA CONFISERIE																		
421.0																		
PRODUITS POUR L'ALIMENTATION DES ANIMAUX																		
422.0		1				1	19											
PRODUITS DIVERS POUR L'ALIMENTATION HUMAINE																		
423.0	3						2											
BOISSONS																		
424.0							2											
BOISSONS ALCOOLIQUES																		
424.1							2											
BOISSONS NON ALCOOLIQUES																		
424.2																		
TABACS FABRIQUES																		
429.0							1											
FIBRES TEXTILES ET FILS																		
431.0							8											
TISSUS, TAPIS ET AUTRES ARTICLES TEXTILES																		
432.0	5	2	2				10											
TISSUS																		
432.1	5	1	1				9											
TAPIS ET AUTRES ARTICLES TEXTILES																		
432.2	1	1	1				2											
ETOFFES ET ARTICLES DE BONNETERIE																		
436.0							1											
CLIRS ET PEAUX																		
441.0							1											
ARTICLES EN CUIR AUTRES QUE CHAUSSURES																		
442.0																		

PRIX DEPART-USINE / DEPART-DOUANE

$A_{22} = \frac{6}{8} \times \pi_{ij} / \frac{6}{6} p_j$ et $A_{60} = \frac{6}{6} \pi_{ij} / \frac{6}{6} p_i$ en %

	950C*	960A*	960C*	990D	991 *	992 *	9999											
	SAN.M.PK	NDA.M.PK	V.ADM.	TOTAL														
	PUB.NDA	SER.DDM.	PR.N.CLA															
CHAUSSURES																		
451.0																		
ARTICLES D'HABILLEMENT ET ARTICLES EN FOURRURE																		
453.0																		
BOIS SCIÉS, DEMI-PRODUITS ET OUVRAGES SIMPLES EN BOIS																		
461.0		3	1															
BOIS SCIÉS ET DEMI-PRODUITS EN BOIS																		
461.1																		
OUVRAGES SIMPLES EN BOIS																		
461.2		3	1															
MEUBLES, LITERIE																		
467.0																		
MEUBLES EN TOUTES MATIERES AUTRES QUE LE METAL																		
467.1																		
LITERIE																		
467.2																		
PATES A PAPIER, PAPIER, CARTON																		
471.0																		
ARTICLES EN PAPIER ET EN CARTON																		
472.0		1	3			2												
PRODUITS DE L'IMPRIMERIE, DE LA PRESSE ET DE L'EDITION																		
473.0	11	11	21			28												
PRODUITS EN CAOUTCHOUC																		
481.0	5	1																
PRODUITS DES INDUSTRIES DIVERSES																		
490.0		1																
CONSTRUCTION D'IMMEUBLES ET OUVRAGES DE GENIE CIVIL																		
501.0*	16	41	6															
CONSTRUCTION, INSTALLATION ET AMENAGEMENT D'IMMEUBLES																		
501.1*	16	39	6															
OUVRAGES DE GENIE CIVIL																		
501.2*		1																
RECUPERATION ET REEMPLOI																		
620.0																		
SERVICES DU COMMERCE																		
640.0	9	2	3															
SERVICES D'HEBERGEMENT ET DE RESTAURATION																		
660.0		5	3															

PRIX DEPART-USINE / DEPART-DOUANE

$A_{22} = \frac{6}{8} x_{ij} / 6 p_j$ et $A_{60} = \frac{6}{\pi_{ij}} / 6 p_j$ en %

	950C*	960A*	96JC*	990D	991*	992*	9999											
	SAN.M.PR		NUA.M.PR		V.ADM.		TOTAL											
	PUR.NDA		SER.DOM.		PR.N.CLA													
REPARATIONS LE VEHICULES ET MOTEURS AUTOMOB.,MOTOCYCLES,CYCLES																		
671.0	3	4	3				4											
REPARATIONS N.D.A.																		
672.0		1	1				1											
TRANSPORTS PAR CHEMINS DE FER ET AUTRES TRANSPORTS TERRESTRES																		
710.0*	2	16	6				27											
TRANSPORTS DE PERSONNES PAR SERVICES REGULIERS																		
710.1*	1	3	3				1											
AUTRES TRANSPORTS TERRESTRES(SAUF PAR CHEMINS DE FER																		
710.2*	1	4	1															
TRANSPORTS PAR CHEMINS DE FER																		
710.3*		9	2				26											
TRANSPORTS PAR NAVIGATION INTERIEURE																		
730.0																		
TRANSPORTS MARITIMES ET PAR CABOTAGE																		
740.0							3											
TRANSPORTS AERIENS																		
750.0		1					4											
SERVICES ANNEXES ET AUXILIAIRES DES TRANSPORTS ET ENTREPOTS																		
760.0							8											
COMMUNICATIONS																		
790.0	9	12	11				35											
SERVICES DES INSTITUTIONS DE CREDIT																		
810.0		4	3															
SERVICES D'ASSURANCE																		
820.0	1	1	2															
LOCATION DE BIENS MOBILIERS																		
840.0																		
LOCATION IMMOBILIERE																		
850.0																		
SERVICES D'ENSEIGNEMENT DES ADMINISTRATIONS PUBLIQUES																		
930.A																		
SERVICES D'ENSEIGNEMENT DES ADMINISTRATIONS PIVEES																		
930.B																		
SERVICES D'ENSEIGNEMENT MARCHANDS																		
930.C																		

PRIX DEPART-USINE / DEPART-DOUANE

$A_{22} = \sum_{ij} x_{ij} / \sum_{ij} p_j$ et $A_{60} = \sum_{ij} \pi_{ij} / \sum_{ij} p_j$ en %

		950C*	960A*	960C*	990D	991*	992*	9999						
		SAN.N.PR	NDA.N.PR	V.ADM.	TOTAL									
		PUB.NDA	SER.DOM.	PR.N.CLA										
SERVICES DE SANTE DES ADMINISTRATIONS PUBLIQUES														
950.A	T													
	N													
	C													
SERVICES DE SANTE MARCHANDS ET DES ADMINISTRATIONS PRIVEES														
95C.C*	T		32				5	3						
	N		32				5	3						
	C													
SERVICES D'ADM.GENERALE ET DE RECHERCHE SCIENTIF.DES ADM.PUBL.														
960.A*	T													
	N													
	C													
SERVICES DE RECHERCHE ET SERVICES NDA,MARCHANDS ET DES ADM.PRIV														
96C.C*	T	24	50				42	20						
	N	24	49				40	20						
	C		1				2							
SERVICES OCHESTIQUES														
990.D	T													
	N													
	C													
VENTES RESIDUELLES DES ADMINISTRATIONS PUBLIQUES														
991.0*	T	2	3				183	3						
	N	2	3				183	3						
	C													
PRCDUITS NON CLASSES ET SERVICES IMPURTES														
992.0*	T	6	33	17			596	29						
	N	6	34	5			14	6						
	C		29	11			581	23						
PRDUITS NON CLASSES														
992.1*	T	6	4	5			28	6						
	N	6	4	5			14	6						
	C						14							
SERVICES IMPURTES														
992.2*	T		29	11			567	23						
	N		29	11			567	23						
	C													
TCTAL														
999.9	T	208	357	141			1000	504						
	N	181	275	112			389	331						
	C	15	30	11			23	69						
	P	12	51	17			587	104						

PRIX DEPART-USINE / DEPART-DOUANE

$A_{22} = \frac{6}{8} \times_{ij} / \frac{6}{6} p_j$ et $A_{60} = \frac{6}{6} \pi_{ij} / \frac{6}{6} p_j$ en %

	950C*	960A*	960C*	990D	991 *	992 *	9999												
	SAN.M.PR	NDA.M.PR	V.ADM.	TOTAL															
	PUB.NCA	SER.DOM.	PR.N.CLA																
SALAIRES ET TRAITEMENTS BRUTS																			
S 01		306	490	462	1000													233	
COTISATIONS SOCIALES A CHARGE DES EMPLOYEURS																			
S 02		54	128	65															43
EXCEDENT NET D'EXPLOITATION																			
S 03		366		278															145
VALEUR AJOUTEE NETTE AUX COUTS DES FACTEURS																			
V 07		726	618	805	1000														421
CONSOMMATION DE CAPITAL FIXE																			
S 08		63	25	19															46
VALEUR AJOUTEE BRUTE AUX COUTS DES FACTEURS																			
V 09		789	643	824	1000														467
IMPOTS LIES A LA PRODUCTION																			
F 11		3		35															36
SUBVENTIONS D'EXPLOITATION																			
F 12																			-7
IMPOTS LIES A LA PRODUCTION NETS DES SUBVENTIONS																			
F 17		3		35															29
VALEUR AJOUTEE NETTE AUX PRIX DU MARCHE																			
V 18		729	618	840	1000														451
VALEUR AJOUTEE BRUTE AUX PRIX DU MARCHE																			
V 19		792	643	859	1000														496
VALEUR DE LA PRODUCTION EFFECTIVE AUX PRIX DEPART-USINE																			
P 29		1000	1000	1000	1000					1000	1000								
TRANSFERTS DE PRODUITS FATAIS ORDINAIRES																			
T 31																			
TRANSFERTS DE PRODUITS VOISINS																			
T 32																			
TRANSFERTS DE VENTES RESIDUELLES																			
T 33																			
TOTAL DES TRANSFERTS																			
T 39																			
VALEUR DE LA PRODUCTION DISTRIBUEE AUX PRIX DEPART-USINE																			
M 49		1000	1000	1000	1000					1000	1000								

N E D E R L A N D

Verticale coëfficiënten der finale bestedingen ten opzichte van het totaal

PRIJS AF-PRODUCTENT / AF-DOUANE

$$A_{35} = \frac{6}{8} \omega_{ik} / \frac{6}{t} \omega_k \text{ in } \text{‰}$$

Jaar 1965

P A Y S - B A S

Coefficients verticaux des emplois finals par rapport au total

PRIX DÉPART-USINE / DÉPART DOUANE

$$A_{35} = \frac{6}{8} \omega_{ik} / \frac{6}{t} \omega_k \text{ en } \text{‰}$$

Année 1965

$$A_{35} = \frac{6}{8} \omega_{ik} / \frac{6}{t} \omega_k \text{ en } \%$$

	Y 01	Y 02	Y 09	Y 19	Y 29	Y 39	Y 41	Y 42	Y 49	Y 89	E 99
	CONS.MEN	TOT.CONS	VAR.STOC	EXP.CEE	TOT.EXP.	TOT.EMP.					
	CCNS.CUL	F.B.C.F.	TR.EXP.	EXP.P.T.	EMP.FIN.						
PRODUITS DE L'AGRICULTURE, CHASSE, SYLVICULTURE											
100.0	38	30	5	-77	76	38	77				
	27	22	5	-46	70	32	56				
	3	2		-3	1	4	3				
	7	6		-28	4	4	18				
PRODUITS ANIMAUX DE L'AGRICULTURE											
101.1	10	8	5	54	21	12	35				
	10	8	5	54	20	12	34				
							1				
PRODUITS VEGETAUX DE L'AGRICULTURE											
101.2	24	19	-102		53	24	34				
	17	14	-101		50	20	22				
	5	4	-1		1	3	10				
VIN											
101.3	1	1				1					
	1	1									
PRODUITS AGRICOLES EXCLUSIVEMENT IMPORTES											
101.4	1	1	-29		2	1	7				
	1	1	-29		2	1	6				
PRODUITS DE LA SYLVICULTURE											
101.5					1		1				
					1		1				
PRODUITS DE LA PECHE ET DE LA PISCICULTURE											
103.0	1	1			1	1	2				
	1	1					1				
HOUILLE, LIGNITE, LEURS AGGLOMERES ET BRIQUETTES											
110.0	8	6	1		8	6	8				
	4	3	1		8	4	8				
	1	1	1			1	1				
HOUILLE ET LIGNITE											
110.1	7	5	-1		6	4	7				
	3	1	-2		6	3	5				
	1	1	1			1	1				
AGGLOMERES DE HOUILLE ET DERIVES DU LIGNITE											
110.2	1	1	2		2	1	1				
	1	1	2		2	1	1				
PRODUITS DE LA COKEFACTION DE LA HOUILLE											
120.0	1	1	1		6	2	2				
	1	1	1		6	2	2				
PETROLE BRUT ET RAFFINE ET MINERAUX NON METALLIQUES											
130.0*	15	12	29		51	22	40				
	12	10	29		50	20	23				
	1	1	1		2	1	14				
PETROLE BRUT ET GAZ NATUREL											
130.1*			-12				1				
			-2				1				
			-11				10				
PRODUITS PETROLIERS RAFFINES											
130.2*	15	10	21		48	21	26				
	12	10	20		48	20	21				
	1	1	1			1	2				
PRODUITS DES CARRIERES ET DU DRAGAGE, OUVR. EN PIERRE ET ARDOISE											
130.3*			6		1		2				
			3				1				
			3				1				
ENGRAIS MINERAUX BRUTS ET AUTRES MINERAUX NON METALLIQUES											
130.4*			11		3	1	2				
			5		1	1	2				
			6		2	1	1				
ENERGIE ELECTRIQUE											
161.0	13	10				5	9				
	13	10				5	9				
GAZ DISTRIBUES											
162.0	9	7				4	3				
	9	7				4	3				
VAPEUR, AIR COMPRI ME, EAU PUBLIQUE											
163.0	4	3				2	2				
	4	3				2	2				

$$A_{35} = \frac{6}{8} \omega_{jk} / \frac{6}{8} \omega_k \text{ en } \%$$

		Y 01	Y 02	Y 09	Y 19	Y 29	Y 39	Y 41	Y 42	Y 49	Y 89	E 99
		CONS.MEN	TOT.CONS	VAR.STOC	EXP.CEE	TOT.EXP.	TOT.EXP.			TOT.EMP.		
		CGNS.COL	F.B.C.F.	TR.EXP.	EXP.P.T.	EMP.FIN.						
MINERAIS	CE FER					2						1
211.0						2						1
MINERAIS	METALLIQUES NON FERREUX					-12						2
212.0						-11						2
ISICERURGIE				11	109					30	12	24
222.0*				9	35					28	9	13
				2	11					1	3	8
PRDUIITS	CECA DES ACTIERIES					15				2	1	4
222.1						13				2	1	4
PRDUIITS	LONGS ET PLATS CECA			1	12					23	7	12
222.2*				1	9					22	7	7
										1	1	1
PRDUIITS	DU LAMINAGE A FROID, PIECES FORGEES, DIVERS NON CECA					11						1
222.4						9						1
FILS	TREFILES ET ETIRES (NON CECA)					33				1	1	1
222.5						28				1	1	1
TUBES	(NON CECA)			10	26					2	3	3
222.6				8	19					2	2	2
				2	5					1	2	2
PRDUIITS	DES HAUTS-FOURNEAUX (CECA)					12				1		3
222.7*						12				1		3
METAUX ET PRODUITS	METALLIQUES NON FERREUX					42				14	5	9
224.0						18				13	4	24
						12						2
METAUX ET PRODUITS	EN METAUX FISSILES ET FERTILES (EURATOM)					1						1
224.1						1						1
METAUX ET PRODUITS	EN METAUX NON FERREUX ET NON FISSILES					41				14	5	9
224.2						13				13	4	24
						1						1
TUILES, BRIQUES, CERAMIQUES ET AUTR. PROD. A	BASE MINER. NON METALL.					2				3	2	5
241.0						2				3	2	5
CIMENT, CHAUX, PLATRE, OUVRAGES POUR LE	BATIMENT EN CES MATIERES					14				1		7
242.0						12				1		5
VERRE ET PRODUITS EN VERRE				2	14					1	1	3
247.0				1	11					1	1	1
PRDUIITS	CHIMIQUES, PRODUITS EN MATIERES PLASTIQUES					17				93	38	49
252.0*						12				92	35	34
						8				1	2	6
PRDUIITS	CHIMIQUES DE BASE ET PROD. CHIM. DESTINES A L'INDUSTRIE					42				48	16	26
252.1*						34				48	16	17
						8						5
MATIERES	SYNTHETIQUES, PRODUITS EN MATIERES PLASTIQUES					88				27	11	14
252.2*						8				27	10	10
						3				1	1	2
PROD. CHIM. DESTINES PRINCIPALEMENT AUX	MENAGES ET ADMINISTRAT.					14				17	11	9
252.3*						10				17	9	7
						3				1	1	1
PRDUIITS	ET ARTICLES DE LA FONDERIE					12				1	1	2
311.0						1				1	1	1

$$A_{35} = \frac{6}{8} \omega_{/k} / \frac{6}{t} \omega_k \text{ en } \%$$

	Y 01	Y 02	Y 09	Y 19	Y 29	Y 39	Y 41	Y 42	Y 49	Y 89	E 99
	CONS.MEN		TOT.CONS	VAR.STOC		EXP.GEE		TOT.EXP.		TOT.EMP.	
	CONS.COL	F.B.C.F.	TR.EXP.	EXP.P.T.	EMP.FIN.						
AUTRES OUVRAGES EN METAUX (SAUF MACHINES ET MATERIEL DE TRANSP)	16	11	1	1	1	1	1	1	1	20	25
312.0	11	11	1	1	1	1	1	1	1	17	20
	T	N	C	P							
ELEMENTS DE CONSTRUCTION METALLIQUE, CHAUDIERES, RESERVOIRS											
312.1											
	T	N	C	P							
MEUBLES EN METAUX											
312.2											
	T	N	C	P							
AUTRES ARTICLES EN METAUX											
312.3											
	T	N	C	P							
MACHINES AGR. ET IND., MATERIEL FERROV., CONSTRUCTION AERONAUTIQUE											
320.0*											
	T	N	C	P							
MACHINES AGRICOLES ET TRACTEURS (SAUF POUR SEMI-REMORQUES)											
320.1											
	T	N	C	P							
MACHINES INDUS. ARMES, MATERIEL FERROV., CONSTRUCTION AERONAUTIQUE											
320.2*											
	T	N	C	P							
CALCULATEURS ELECTRONIQUES ET MACHINES DE BUREAU											
330.0											
	T	N	C	P							
MATERIEL ET FOURNITURES ELECTRIQUES											
340.0											
	T	N	C	P							
VEHICULES ET MOTEURS AUTOMOBILES											
350.0											
	T	N	C	P							
VEHICULES ET MOTEURS AUTOMOBILES A USAGE GENERAL											
350.1											
	T	N	C	P							
VEHICULES A USAGE SPECIAL, TRACTEURS POUR SEMI-REMORQUES											
350.2											
	T	N	C	P							
CONSTRUCTION NAVALE											
361.0											
	T	N	C	P							
MOTOCYCLES, CYCLES											
363.0											
	T	N	C	P							
INSTRUMENTS DE PRECISION											
370.0											
	T	N	C	P							
CORPS GRAS D'ORIGINE ANIMALE OU VEGETALE											
411.0											
	T	N	C	P							
VIANDES, PREPARATIONS DE VIANDES, PRODUITS LIES											
412.0											
	T	N	C	P							
VIANDES, PREPARATIONS ET CONSERVES DE VIANDES											
412.1											
	T	N	C	P							
PEAUX, GRAISSES, DECHETS D'ABATTOIRS											
412.2											
	T	N	C	P							
LAIT, PRODUITS LAITIERS											
413.0											
	T	N	C	P							

$$A_{35} = \frac{6}{8} \omega_{ik} / \frac{6}{t} \omega_k \text{ en } \%$$

		Y 01	Y 02	Y 09	Y 19	Y 29	Y 39	Y 41	Y 42	Y 49	Y 89	E 99
		CONS.MEN	TUT.CONS	VAR.STUC	EXP.CEE	TOT.EXP.	TOT.EMP.					
		CCNS.COL	F.B.C.F.	TR.EXP.	EXP.P.T.	EMP.FIN.						
		T	N	C	P	T	N	C	P	T	N	C
LAIT												
413.1	27	27	21	21	-12	-12			21	17	12	11
									1	1	1	1
PRODUITS LAITIERS												
413.2	13	13	11	10	30	30			15	10	6	6
									1	1	1	1
CONSERVES DE FRUITS, DE LEGUMES ET DE POISSONS												
414.0	11	11	11	11	-50	-50			12	9	6	5
									1	1	1	1
PRODUITS A BASE DE CEREALES ET PRODUITS AMYLACES												
416.0	31	30	24	24	-29	-29			9	15	13	13
									1	1	1	1
CEREALES TRAITEES, FARINES ET PRODUITS AMYLACES												
416.1	1	1	1	1	-29	-29			6	2	5	5
									1	1	1	1
PAIN ET PATES ALIMENTAIRES												
416.2	30	29	24	23					3	13	8	8
									1	1	1	1
SUCRE												
420.0	6	6	5	5	-13	-7			3	2	4	4
									1	1	1	1
CACAO, CHOCOLAT ET PRODUITS DE LA CONFISERIE												
421.0	11	10	9	8	-3	-3			13	8	5	5
									1	1	1	1
PRODUITS POUR L'ALIMENTATION DES ANIMAUX												
422.0	1	1							3	1	16	15
									1	1	1	1
PRODUITS DIVERS POUR L'ALIMENTATION HUMAINE												
423.0	18	17	14	14	-4	-4			5	9	7	6
									1	1	1	1
BOISSONS												
424.0	24	21	19	16	2	2			4	11	8	7
									1	1	1	1
BOISSONS ALCOOLIQUES												
424.1	14	12	13	12	2	2			4	8	6	6
									1	1	1	1
BOISSONS NON ALCOOLIQUES												
424.2	7	7	5	5					3	3	2	2
									1	1	1	1
TABACS FABRIQUES												
429.0	2	2	2	2	27	27			5	15	9	8
									1	1	1	1
FIBRES TEXTILES ET FILS												
431.0	1	1	1	1	28	28			13	5	10	6
									1	1	1	1
TISSUS, TAPIS ET AUTRES ARTICLES TEXTILES												
432.0	20	19	16	10	22	22			30	18	19	13
									1	1	1	1
TISSUS												
432.1	10	10	8	8	22	22			23	11	14	9
									1	1	1	1
TAPIS ET AUTRES ARTICLES TEXTILES												
432.2	10	10	8	8					7	6	5	3
									1	1	1	1
ETIFFES ET ARTICLES DE BONNETERIE												
436.0	1	1	1	1					8	9	6	3
									1	1	1	1
CLIRS ET PEAUX												
441.0									3	1	2	1
									1	1	1	1
ARTICLES EN CUIR AUTRES QUE CHAUSSURES												
442.0	1	1	2	1					1	1	1	1
									1	1	1	1

PRIX DEPART-USINE / DEPART-DOUANE

$$A_{35} = \frac{6}{B} \frac{\omega_{ik}}{c} \omega_k \text{ en } \%$$

	Y 01	Y 02	Y 09	Y 19	Y 29	Y 39	Y 41	Y 42	Y 49	Y 89	E 99
	CONS.MEN	TOT.CONS	VAR.STOC	EXP.CEE	TOT.EXP.	TOT.EMP.					
	CCNS.CDL	F.B.C.F.	TR.EXP.	EXP.P.T.	EMP.FIN.						
CHAUSSURES											
451.0	12	9	4					2	5	3	
	2	2	4					2	4	3	
ARTICLES D'HABILLEMENT ET ARTICLES EN FOURRURE											
453.0	36	27	10					8	21	13	
	2	2	10					8	21	13	
BOIS SCIÉS, DEMI-PRODUITS ET OUVRAGES SIMPLES EN BOIS											
461.0	1	1	5					3	3	11	
	1	1	5					3	3	11	
BOIS SCIÉS ET DEMI-PRODUITS EN BOIS											
461.1			6					2	1	6	
			5					2	1	5	
OUVRAGES SIMPLES EN BOIS											
461.2	1	1	5					1	2	5	
	1	1	5					1	2	5	
MEUBLES, LITERIE											
467.0	12	2	9					2	7	5	
	2	2	9					2	7	5	
MEUBLES EN TOUTES MATIERES AUTRES QUE LE METAL											
467.1	10	2	5					2	6	4	
	2	2	5					2	6	4	
LITERIE											
467.2	2	2							1	1	
	2	2							1	1	
PATES A PAPIER, PAPIER, CARTON											
471.0			22					9	3	9	
			6					9	3	9	
ARTICLES EN PAPIER ET EN CARTON											
472.0	1	2	17					3	2	7	
	1	2	17					3	2	7	
PRODUITS DE L'IMPRIMERIE, DE LA PRESSE ET DE L'EDITION											
473.0	10	13	5					6	8	13	
	1	1	5					6	8	13	
PRODUITS EN CAOUTCHOUC											
481.0	1	1	16					5	2	4	
	1	1	16					5	2	4	
PRODUITS DES INDUSTRIES DIVERSES											
490.0	6	1	9					5	5	4	
	3	2	10					5	5	4	
CONSTRUCTION D'IMMEUBLES ET OUVRAGES DE GENIE CIVIL											
501.0*	9	7	548					4	100	70	
	9	7	548					4	100	70	
CONSTRUCTION, INSTALLATION ET AMENAGEMENT D'IMMEUBLES											
501.1*	9	7	405						74	55	
	9	7	405						74	55	
OUVRAGES DE GENIE CIVIL											
501.2*			142					4	26	16	
			142					4	26	16	
RECUPERATION ET REEMPLOI											
620.0					2			21	6	5	
					2			21	6	5	
SERVICES DU COMMERCE											
640.0	194	153	41	-29				66	105	76	
	194	153	41	-29				66	105	76	
SERVICES D'HEBERGEMENT ET DE RESTAURATION											
660.0	33	26							13	10	
	33	26							13	10	

A 35 = $\frac{6}{8} \omega_{jk} / \frac{6}{t} \omega_k$ en %

	Y 01	Y 02	Y 09	Y 19	Y 29	Y 39	Y 41	Y 42	Y 49	Y 89	E 99
	CONS.MEN	TOT.CONS	VAR.STOC	EXP.CEE	TOT.EXP.	TOT.EMP.					
	CCNS.COL	F.B.C.F.	TR.EXP.	EXP.P.T.	EMP.FIN.						
REPARATIONS DE VEHICULES ET MOTEURS AUTOMOB., MOTOCYCLES, CYCLES											
671.0	9	7							4	6	
REPARATIONS N.O.A.											
672.0	4	3	1						2	2	
TRANSPORTS PAR CHEMINS DE FER ET AUTRES TRANSPORTS TERRESTRES											
710.0*	14	11						10	9	18	
TRANSPORTS DE PERSONNES PAR SERVICES REGULIERS											
710.1*	6	3							3	3	
AUTRES TRANSPORTS TERRESTRES (SAUF PAR CHEMINS DE FER)											
710.2*	4	3						9	4	12	
TRANSPORTS PAR CHEMINS DE FER											
710.3*	4	3						1	2	4	
TRANSPORTS PAR NAVIGATION INTERIEURE											
730.0								10	3	3	
TRANSPORTS MARITIMES ET PAR CABOTAGE											
740.0								84	25	13	
TRANSPORTS AERIENS											
750.0	2	1						21	7	4	
SERVICES ANNEXES ET AUXILIAIRES DES TRANSPORTS ET ENTREPOTS											
760.0								13	4	5	
COMMUNICATIONS											
790.0		6						2	3	8	
SERVICES DES INSTITUTIONS DE CREDIT											
810.0		2						1	1	8	
SERVICES D'ASSURANCE											
820.0	18	15						1	8	7	
LOCATION DE BIENS MOBILIERS											
840.0											
LOCATION IMMOBILIERE											
850.0	63	50							26	15	
SERVICES D'ENSEIGNEMENT DES ADMINISTRATIONS PUBLIQUES											
930.A	321	67							35	21	
SERVICES D'ENSEIGNEMENT DES ADMINISTRATIONS PRIVEES											
930.B											
SERVICES D'ENSEIGNEMENT MARCHANDS											
930.C	4	3							2	1	

A 35 = $\frac{6}{B} \omega_{ik} / \frac{6}{c} \omega_k$ en %

	Y 01	Y 02	Y 09	Y 19	Y 29	Y 39	Y 41	Y 42	Y 49	Y 69	E 99
	CONS.MEN	TOT.CONS	VAR.STOC	EXP.CEE	TOT.EXP.	TOT.EXP.					
	CONS.COL	F.B.C.F.	TR.EXP.	EXP.P.T.	EMP.FIN.						
SERVICES DE SANTE DES ADMINISTRATIONS PUBLIQUES											
950.A											
SERVICES DE SANTE MARCHANDS ET DES ADMINISTRATIONS PRIVEES											
95C.C*		46		36						19	13
SERVICES D'ADM.GENERALE ET DE RECHERCHE SCIENTIF.DES ADM.PUBL.											
960.A*		723		152						78	46
SERVICES DE RECHERCHE ET SERVICES MDA,MARCHANDS ET DES ADM.PRIV.											
960.C*		38		30					6	17	26
SERVICES DOMESTIQUES											
990.0		5		4						2	1
VENTES RESIDUELLES DES ADMINISTRATIONS PUBLIQUES											
991.0*		1		-4					3	-3	
PRODUITS NON CLASSES ET SERVICES IMPORTES											
992.0*		-6		-5		169			14	4	26
						95				1	19
						74					
PRODUITS NON CLASSES											
992.1*		-6		-5		169			14	4	7
						95				1	6
						74					1
SERVICES IMPORTES											
992.2*											18
TOTAL											18
999.9		1000	1000	1000	1000	1000			1000	1000	1000
		875	1000	901	770	537			977	896	800
		85		68	160	305			9	69	95
		39		31	71	158			14	34	103

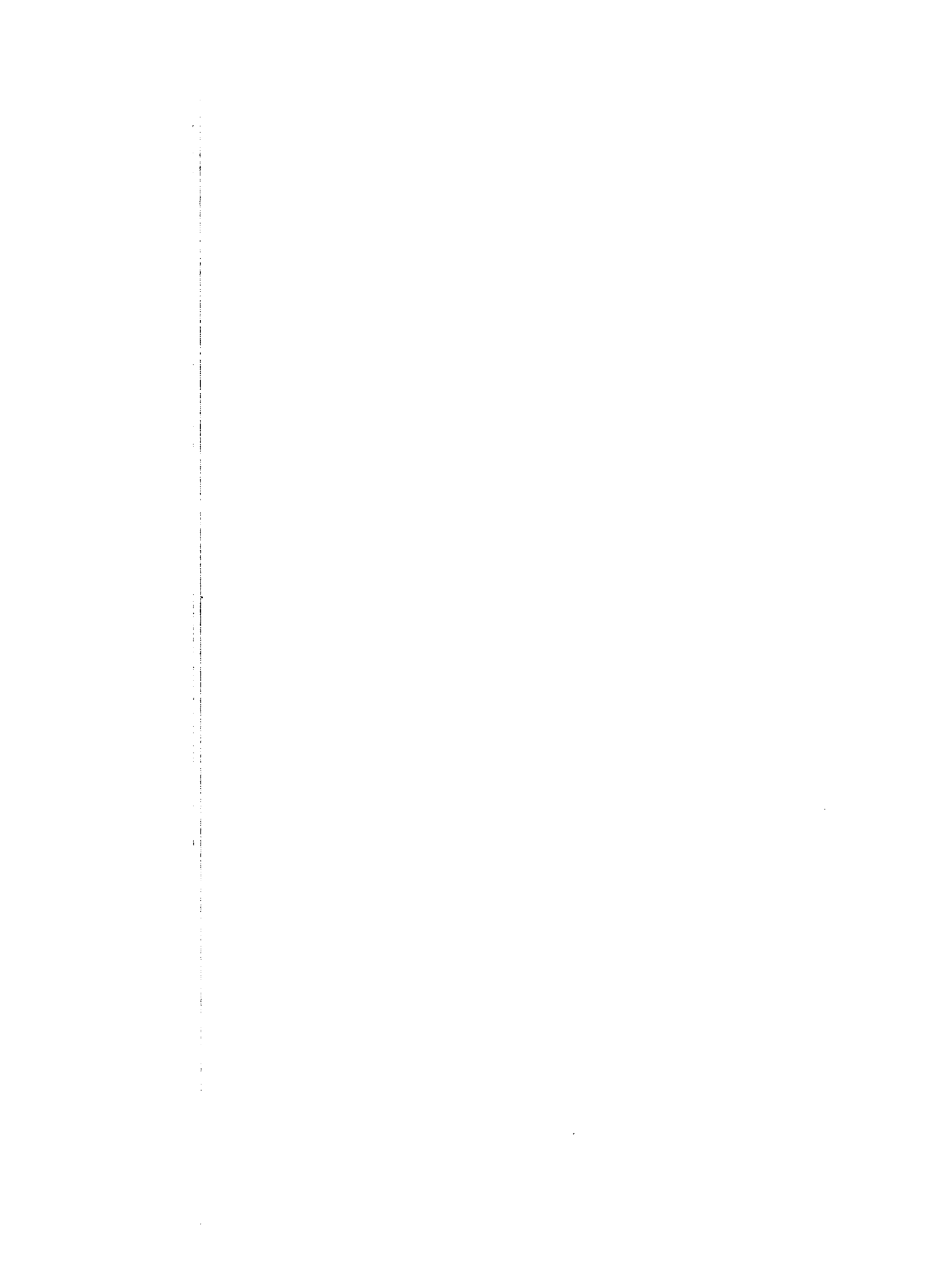

N E D E R L A N D

**Horizontale coëfficiënten der intermediaire outputs en der finale bestedingen
ten opzichte van het totaal der bestedingen — Regel « Totaal »**

PRIJS AF-PRODUCTENT / AF-DOUANE

$$B_{33} = \frac{6}{8} x_{ij} / \frac{6}{t} e_i \text{ en } B_{97} = \frac{6}{8} \omega_{ik} / \frac{6}{t} e_i \text{ in } \%$$

Jaar 1965

P A Y S - B A S

**Coefficients horizontaux des sorties intermédiaires et des emplois finals
par rapport au total des emplois — Sous-ligne « Total »**

PRIX DÉPART-USINE / DÉPART-DOUANE

$$B_{33} = \frac{6}{8} x_{ij} / \frac{6}{t} e_i \text{ et } B_{97} = \frac{6}{8} \omega_{ik} / \frac{6}{t} e_i \text{ en } \%$$

Année 1965

PRIX DEPART-USINE / DEPART-DOUANE

$B_{33} = \frac{6}{B} x_{ij} / \frac{6}{c} e_i$ et $B_{97} = \frac{6}{B} \omega_{jk} / \frac{6}{c} e_i$ en %

	010	030	110	120	130	161	162	163	211	212	222	224	241	242	247	252	311
	AGRICULT		COKE		ELECTR.		EAU		MIN.FER		SIDERUR.		BRIQ.CER		VERRE		
	PECHE		COMB.SOL		PET.M.NM		GAZ DIST		MIN.N.FE		MET.V.FE		CIMENT		CHIM.PLA		FONDERIE
PRODUITS DE L'AGRICULTURE, CHASSE, SYLVICULTURE																	
010.0	T	58															2
	N	54		1													
	C	2															2
PRODUITS ANIMAUX DE L'AGRICULTURE																	
010.1	T																
	N																
	C																
PRODUITS VEGETAUX DE L'AGRICULTURE																	
010.2	T	127															4
	N	123															1
	C																3
VIN																	
010.3	T																
	N																
	C																
PRODUITS AGRICOLES EXCLUSIVEMENT IMPORTES																	
010.4	T																
	N																
	C																
PRODUITS DE LA SYLVICULTURE																	
010.5	T		62														5
	N	10	48														5
	C	3	15														
PRODUITS DE LA PECHE ET DE LA PISCICULTURE																	
030.0	T																4
	N																4
	C																
HOUILLE, LIGNITE, LEURS AGGLOMERES ET BRIQUETTES																	
110.0	T	6	67	224		179	5				7		2	1		10	2
	N	3	51	140		90	4				7		2	1		4	1
	C	1	14	33		35	1				1		2	1		1	
HOUILLE ET LIGNITE																	
110.1	T	6	73	246		196	6				7		2	2		11	2
	N	3	55	134		99	4				7		2	2		4	2
	C	1	15	34		62	2				2		2	1		2	
AGGLOMERES DE HOUILLE ET DERIVES DU LIGNITE																	
110.2	T	6															
	N	3															
	C	1															
PRODUITS DE LA COKEFACTION DE LA HOUILLE																	
120.0	T	3									308		6	3		17	
	N	3									308		6	3		12	
	C															6	
PETROLE BRUT ET RAFFINE ET MINERAUX NON METALLIQUES																	
130.0*	T	18	304		19	1					4	1	7	1		51	
	N	11	211		16	1					2	1	1	1		31	
	C	4	273								1		1	1		14	
PETROLE BRUT ET GAZ NATUREL																	
130.1*	T		1008														
	N		70														
	C		1														
PRODUITS PETROLIERS RAFFINES																	
130.2*	T	24	44	30		2					7	1	6	3	1	52	
	N	15	33	25		2					4	1	4	3		43	
	C	4	6	2							1		1	1		3	
PRODUITS DES CARRIERES ET DU DRAGAGE, OUVR. EN PIERRE ET ARDOISE																	
130.3*	T												51	311		7	17
	N												17	246		7	10
	C												27	64			7
ENGRAIS MINERAUX BRUTS ET AUTRES MINERAUX NON METALLIQUES																	
130.4*	T	6											23	27		431	
	N	27											4	4		84	
	C	19											11	23		57	
ENERGIE ELECTRIQUE																	
161.0	T	10		16	7	15	1	3	10		21	3	9	9	5	76	2
	N	10				1					21	3	9	9	5	76	2
	C																
GAZ DISTRIBUES																	
162.0	T	2		2	27	2	15				15		4	6	2	64	
	N															64	
	C																
VAPEUR, AIR COMPRIME, EAU PUBLIQUE																	
163.0	T		62	48	3	7					14		3			42	
	N		42	48	3	7					14		3			42	
	C																

PRIX DEPART-USINE / DEPART-DOUANE

B 33 = $\frac{6}{B} x_{ij} / \frac{6}{t} e_i$ et B 97 = $\frac{6}{B} \omega_{ik} / \frac{6}{t} e_i$ en %

	312	320*	330	340	350	361	363	370		411	412	413	414	416	420	421	422	423	424	429
	OUV.MET.	CALC.ELE	VEH.AUTD	MOTO.CYC						VIANDES	CONSERVE	SUCRE	AL.ANIM.	BOISSONS						
	MACH-DIV	MAT.ELEC	CONS.NAV	INST.PRE						COR.GRAS	LAIT, DER	PR.CERE.	CHOCOLAT	ALIM.DIV	TABAC					
PRODUITS DE L'AGRICULTURE, CHASSE, SYLVICULTURE										31	195	152	9	53	22	13	83	28	3	17
010.0										1	187	152	8	17	22	13	14	3	1	4
PRODUITS ANIMAUX DE L'AGRICULTURE											433	337		3			64	5		13
010.1											416	337		3			5	5		13
PRODUITS VEGETAUX DE L'AGRICULTURE														1						
010.2										6				117	50	1	183	5	6	38
VIN														19			32	3		
010.3														18		1	11	3	1	9
PRODUITS AGRICOLES EXCLUSIVEMENT IMPORTES														1			141	1		29
010.4										328							148	18		
PRODUITS DE LA SYLVICULTURE																	18	267		
010.5										1							1	5		
PRODUITS DE LA PECHE ET DE LA PISCICULTURE																		8		
030.0																				
HOUILLE, LIGNITE, LEURS AGGLOMERES ET BRIQUETTES																				
110.0																				
HOUILLE ET LIGNITE																				
110.1																				
AGGLOMERES DE HOUILLE ET DERIVES DU LIGNITE																				
110.2																				
PRODUITS DE LA COKEFACTION DE LA HOUILLE																				
120.0																				
PETROLE BRUT ET RAFFINE ET MINERAUX NON METALLIQUES																				
130.0*																				
PETROLE BRUT ET GAZ NATUREL																				
130.1*																				
PRODUITS PETROLIERS RAFFINES																				
130.2*																				
PRODUITS DES CARRIERES ET DU DRAGAGE, OUVR. EN PIERRE ET ARDOISE																				
130.3*																				
ENGRAIS MINERAUX BRUTS ET AUTRES MINERAUX NON METALLIQUES																				
130.4*																				
ENERGIE ELECTRIQUE																				
161.0																				
GAZ DISTRIBUES																				
162.0																				
VAPEUR, AIR COMPRIME, EAU PUBLIQUE																				
163.0																				

PRIX DEPART-USINE / DEPART-DOUANE

$$B_{33} = \frac{6}{8} x_{ij} / \frac{6}{t} e_i \text{ et } B_{97} = \frac{6}{8} \omega_{ik} / \frac{6}{t} e_i \text{ en } \%$$

	431	432	436	441	442	451	453	461	467	471	472	473	481	490	501	620	540	660
	FIB.FILS		BONNETER	ART.CUIR		ART.MAB.		MEUB.LIT		ART.PAP.		PR.CAOUT				COMMERCE		
	TISS.TEX		CUIR	CHAUSSU.		BOIS OUV		PATE PAP		IMPRIME.		IND.DIV.		CONS.G.C		REC.REEM	HO.RE-CA	
PRODUITS DE L'AGRICULTURE, CHASSE, SYLVICULTURE																		
010.0	T	19					1	7		5				1	2			3
	N	1						2		2					1			
	P	17						5		2					1			3
PRODUITS ANIMAUX DE L'AGRICULTURE																		
010.1	T	7																
	N	1																
	P	6																
PRODUITS VEGETAUX DE L'AGRICULTURE																		
010.2	T	1								5				1				4
	N	1								3								
	P	1								1				1				4
VIN																		
010.3	T																	
	N																	
	P																	
PRODUITS AGRICOLES EXCLUSIVEMENT IMPORTES																		
010.4	T	179	1															
	N	14																
	P	161	1															
PRODUITS DE LA SYLVICULTURE																		
010.5	T						469	10	149					31	124			
	N						124	5	5					31	41			
	P						304		149						67			
															15			
PRODUITS DE LA PECHE ET DE LA PISCICULTURE																		
030.0	T																	
	N																	
	P																	
HOUILLE, LIGNITE, LEURS AGGLOMERES ET BRIQUETTES																		
110.0	T						1			4		1	1		5		10	4
	N						1			1					1		4	1
	P						1			1					2		2	1
HOUILLE ET LIGNITE																		
110.1	T	2	2				1			5		1	1		6		11	4
	N	1	1				1			1					2		5	1
	P	1	1				1			1					2		2	2
AGGLOMERES DE HOUILLE ET DERIVES DU LIGNITE																		
110.2	T																	
	N																	
	P																	
PRODUITS DE LA COKEFACTION DE LA HOUILLE																		
120.0	T														20			
	N														12			
	P														9			
PETROLE BRUT ET RAFFINE ET MINERAUX NON METALLIQUES																		
130.0*	T	1	3	1			1	2		5	1	3	1		44		33	4
	N		2							3		3			21		20	3
	P	1	1							2					4		7	1
PETROLE BRUT ET GAZ NATUREL																		
130.1*	T																	
	N																	
	P																	
PRODUITS PETROLIERS RAFFINES																		
130.2*	T	1	5	1			2	3	1	6	2	4	1		35		52	6
	N		3							5	1	4			27		31	1
	P		1							1					5		1	1
PRODUITS DES CARRIERES ET DU DRAGAGE, OUVR. EN PIERRE ET ARDOISE																		
130.3*	T									34					453			
	N									3					74			
	P									30					338			
ENGRAIS MINERAUX BRUTS ET AUTRES MINERAUX NON METALLIQUES																		
130.4*	T						4								24			
	N														17			
	P																	
ENERGIE ELECTRIQUE																		
161.0	T	8	10	1	1	1	3	7	2	7	3	8	3	1	26		57	28
	N														26		57	28
	P																	
GAZ DISTRIBUES																		
162.0	T	2	2				2			2		2			14		17	10
	N														14		17	10
	P																	
VAPEUR, AIR COMPRI ME, EAU PUBLIQUE																		
163.0	T	3	7	3						3					10		28	10
	N														10		28	10
	P																	

PRIX DEPART-USINE / DEPART-DOUANE

B 33 = $\frac{6}{B} x_{ij} / \frac{6}{t} e_i$ et B 97 = $\frac{6}{B} \omega_{ik} / \frac{6}{t} e_i$ en %

	671	672	710	730	740	750	760	790	810A	810B	820	840	850	930A	930B	930C	950A
	REP-AUTO		TRA-FLUV	TRA-AERI	COMMUNIC	INST-CRE	ASSURANC	LOC-IMMO	ENS-PUB.	ENS-MAR.							
	REP.NDA	TR-TERR.	TRA-MARI	AUX-ENTR	SER-BANC	LOC-MDB.	ENS-PRIV	SAN-PUB.									
PRODUITS DE L'AGRICULTURE, CHASSE, SYLVICULTURE																	
010.0																	
PRODUITS ANIMAUX DE L'AGRICULTURE																	
010.1																	
PRODUITS VEGETAUX DE L'AGRICULTURE																	
010.2																	
VIN																	
010.3																	
PRODUITS AGRICOLES EXCLUSIVEMENT IMPORTES																	
010.4																	
PRODUITS DE LA SYLVICULTURE																	
010.5																	
PRODUITS DE LA PECHE ET DE LA PISCICULTURE																	
030.0																	
HOUILLE, LIGNITE, LEURS AGGLOMERES ET BRIQUETTES																	
110.0																	
HOUILLE ET LIGNITE																	
110.1																	
AGGLOMERES DE HOUILLE ET DERIVES DU LIGNITE																	
110.2																	
PRODUITS DE LA COKEFACTION DE LA HOUILLE																	
120.0																	
PETROLE BRUT ET RAFFINE ET MINERAUX NON METALLIQUES																	
130.0*																	
PETROLE BRUT ET GAZ NATUREL																	
130.1*																	
PRODUITS PETROLIERS RAFFINES																	
130.2*																	
PRODUITS DES CARRIERES ET DU DRAGAGE, OUVR. EN PIERRE ET ARDOISE																	
130.3*																	
ENGRAIS MINERAUX BRUTS ET AUTRES MINERAUX NON METALLIQUES																	
130.4*																	
ENERGIE ELECTRIQUE																	
161.0																	
GAZ DISTRIBUES																	
162.0																	
VAPEUR, AIR COMPRIME, EAU PUBLIQUE																	
163.0																	

PRIX DEPART-USINE / DEPART-DOUANE

$$B 33 = \frac{6}{8} x_{ij} / \frac{6}{t} e_i \text{ et } B 97 = \frac{6}{8} \omega_{ik} / \frac{6}{t} e_i \text{ en } \%$$

	950C*	960A*	960C*	990D	991*	992*	9999															
	SAN.M.PR	NDA	M.PR	V.ADM.			TOTAL															
	PUB.	NDA	SER.	DDN.		PR.	N.CLA															
PRODUITS DE L'AGRICULTURE, CHASSE, SYLVICULTURE							707															
010.0		1	2				472															
							26															
							209															
PRODUITS ANIMAUX DE L'AGRICULTURE							794															
010.1		1					766															
							26															
PRODUITS VEGETAUX DE L'AGRICULTURE							376															
010.2		1	4				279															
							49															
							248															
VIN																						
010.3																						
PRODUITS AGRICOLES EXCLUSIVEMENT IMPORTES							937															
010.4							20															
							917															
PRODUITS DE LA SYLVICULTURE							866															
010.5							258															
							474															
PRODUITS DE LA PECHE ET DE LA PISCICULTURE																						
030.0			4				751		4													
							721															
							4															
HOUILLE, LIGNITE, LEURS AGGLOMERES ET BRIQUETTES							597															
110.0		4	1	10			357		4													
							157															
							89															
HOUILLE ET LIGNITE							653															
110.1		1	11	1			382		4													
		2	3	1			173															
							98															
AGGLOMERES DE HOUILLE ET DERIVES DU LIGNITE							33															
110.2			8				33															
PRODUITS DE LA COKEFACTION DE LA HOUILLE							395															
120.0		3		6			349															
							39															
PETROLE BRUT ET RAFFINE ET MINERAUX NON METALLIQUES							574															
130.0*		5	22	7			273															
							71															
							328															
PETROLE BRUT ET GAZ NATUREL							1008															
130.1*							70															
							1															
							936															
PRODUITS PETROLIERS RAFFINES							519															
130.2*		9	36	11			365															
							7															
							83															
PRODUITS DES CARRIERES ET DU DRAGAGE, OUV. EN PIERRE ET ARDOISE							85															
130.3*							33															
							456															
							98															
ENGRAIS MINERAUX BRUTS ET AUTRES MINERAUX NON METALLIQUES							626															
130.4*			15				168															
							111															
							347															
ENERGIE ELECTRIQUE							639															
161.0		10	53	14			638															
							1															
GAZ DISTRIBUES																						
162.0		4	42	10			35		35													
VAPEUR, AIR COMPRIME, EAU PUBLIQUE							443															
163.0		7	59	14			443															

PRIX DEPART-USINE / DEPART-DOUANE

$B_{33} = \frac{\sum_{ij} x_{ij}}{\sum_t e_i}$ et $B_{97} = \frac{\sum_{ik} \omega_{ik}}{\sum_t e_i}$ en %

	Y 01	Y 02	Y 09	Y 19	Y 29	Y 39	Y 41	Y 42	Y 49	Y 89	E 99	
	CONS.MEN		TOT.CON		VAR.STOC		EXP.CEE		TOT.EXP.		TOT.EMP.	
	CONS.COL		F-B.C.F.		TR.EXP.		EXP.P.T.		EMP.FIN.			
PRODUITS DE L'AGRICULTURE, CHASSE, SYLVICULTURE												
010.0	T	118		118	7	-8				175	293	1030
	N	86		86						163	252	723
	C	10		10						2	12	38
	P	22		22						10	30	238
PRODUITS ANIMAUX DE L'AGRICULTURE												
010.1	T	72		72	16	12				106	204	1000
	N	71		71						104	204	970
	C											7
	P	1		1						1	2	26
PRODUITS VEGETAUX DE L'AGRICULTURE												
010.2	T	173		173		-24				275	424	1000
	N	122		122		-2				259	358	637
	C	16		16						4	19	68
	P	35		35		-1				11	47	295
VIN												
010.3	T	1000		1000						1000	1000	
	N											
	C	431		431						431	431	
	P	569		569						569	569	
PRODUITS AGRICOLES EXCLUSIVEMENT IMPORTES												
010.4	T	51		51		-35				46	63	1000
	N	9		9						3	12	32
	C	42		42		-35				42	51	968
	P											
PRODUITS DE LA SYLVICULTURE												
010.5	T				5					129	134	1000
	N									93	93	351
	C									5	5	139
	P				5					31	36	510
PRODUITS DE LA PECHE ET DE LA PISCICULTURE												
030.0	T	155		155						94	249	1000
	N									34	34	755
	C	60		60						8	68	72
	P	94		94						53	147	174
HOUILLE, LIGNITE, LEURS AGGLOMERES ET BRIQUETTES												
110.0	T	228		228		1				173	403	1000
	N	144		144		1				173	283	638
	C	41		41		1					74	231
	P										42	131
HOUILLE ET LIGNITE												
110.1	T	213		213		-1				135	347	1000
	N	96		96		-2				135	230	612
	C	72		72							72	244
	P	45		45		1					48	143
AGGLOMERES DE HOUILLE ET DERIVES DU LIGNITE												
110.2	T	388		388		25				554	967	1000
	N	289		289		25				554	868	901
	C	99		99							99	99
	P											
PRODUITS DE LA COKEFACTION DE LA HOUILLE												
120.0	T	113		113		-20				512	605	1000
	N	81		81						512	573	922
	C	23		23		-20					23	61
	P	9		9							9	17
PETROLE BRUT ET RAFFINE ET MINERAUX NON METALLIQUES												
130.0*	T	9		9		5				230	326	1000
	N	75		75		4				222	301	576
	C	9		9		-2					11	82
	P	7		7		-1				7	14	342
PETROLE BRUT ET GAZ NATUREL												
130.1*	T					-8				1	-8	1000
	N					-1					-1	70
	C											1
	P					-8				1	-7	926
PRODUITS PETROLIERS RAFFINES												
130.2*	T	139		139		6				335	481	1000
	N	113		113		6				335	456	821
	C	13		13							13	84
	P	11		11							11	95
PRODUITS DES CARRIERES ET DU DRAGAGE, OUVR. EN PIERRE ET ARDOISE												
130.3*	T					27				88	115	1000
	N					7				64	71	402
	C					10				10	30	486
	P					14				14	14	111
ENGRAIS MINERAUX BRUTS ET AUTRES MINERAUX NON METALLIQUES												
130.4*	T	34		34		53				286	374	1000
	N	31		31						115	145	313
	C	4		4							38	143
	P					23				168	191	538
ENERGIE ELECTRIQUE												
161.0	T	360		360						1	361	1000
	N									1		999
	C											1
	P											
GAZ DISTRIBUES												
162.0	T	662		662						8	670	1000
	N									8		1000
	C											
	P											
VAPEUR, AIR COMPRIME, EAU PUBLIQUE												
163.0	T	557		557						557	1000	1000
	N											
	C											
	P											

PRIX DEPART-USINE / DEPART-DOUANE

$B_{33} = \frac{6}{B} x_{ij} / \frac{6}{t} e_j$ et $B_{97} = \frac{6}{B} \omega_{ik} / \frac{6}{t} e_i$ en %

	431	432	436	441	442	451	453	461	467	471	472	473	481	490	501	620	540	660	
	FIB.FILS	BONNETER		ART.CUIR	ART.HAB.	MEUB.LIT	ART.PAP.	PR.CADJT								COMMERCE			
	TISS.TEX	CUIR		CHAUSSU.	BOIS OUV	PATE PAP	IMPRIME.	IND.DIV.							CONS.G.C	REC.REEM	HO.RE.CA		
MINERAIS DE FER																			
211.0																			
MINERAIS METALLIQUES NON FERREUX																			
212.0																			
SIDERURGIE																			
222.0*															75 18 32 5				
PRODUITS CECA DES ACIERIES																			
222.1																			
PRODUITS LONGS ET PLATS CECA																			
222.2*															78 9 67 2				
PRODUITS DU LAMINAGE A FROID, PIECES FORGEES, DIVERS NON CECA																			
222.4															267 208 58				
FILS TREFILES ET ETIRES (NON CECA)																			
222.5															112 46 61 5			5	
TUBES (NON CECA)																			
222.6															168 82 67 20				
PRODUITS DES HAUTS-FOURNEAUX (CECA)																			
222.7*																			
METAUX ET PRODUITS METALLIQUES NON FERREUX																			
224.0										3 3 1	9 7 1				93 36 37 20		1 1		
METAUX ET PRODUITS EN METAUX FISSILES ET FERTILES (EURATOM)																			
224.1																			
METAUX ET PRODUITS EN METAUX NON FERREUX ET NON FISSILES																			
224.2										3 3 1	9 7 1				93 36 37 20		1 1		
TUILES, BRIQUES, CERAMIQUES ET AUTR. PROD. A BASE MINER. NON METALL.																			
241.0										2 2					630 503 92 34			8 8	
CIMENT, CHAUX, PLATRE, OUVRAGES POUR LE BATIMENT EN CES MATIERES																			
242.0										1 1					852 733 114 5				
VERRE ET PRODUITS EN VERRE																			
247.0									5 5						278 142 120 17				
PRODUITS CHIMIQUES, PRODUITS EN MATIERES PLASTIQUES																			
252.0*	14 8 4 2	26 9 11 6	16 7 7 1	2 1 1 1	1 1 1 1	1 1 1 1	4 2 1 1	2 1 1 1	4 2 1 1	9 8 1 1	6 3 1 1	12 2 3 8	1	45 25 12 8				1 1	
PRODUITS CHIMIQUES DE BASE ET PROD. CHIM. DESTINES A L'INDUSTRIE																			
252.1*	21 1 1 10 9	1 1 1 1 1	1 1 1 1 1	4 1 1 1 1	1 1 1 1 1	1 1 1 1 1	5 3 1 1 1	2 1 1 1 1	4 2 1 1 1	4 2 1 1 1	10 7 2 2	7 3 2 2	1	63 44 10 9				1 1	
MATIERES SYNTHETIQUES, PRODUITS EN MATIERES PLASTIQUES																			
252.2*	44 3 1 24 11 7	51 26 20 6	52 26 24 2	1 1 1 1	1 1 1 1	2 1 1 1	5 3 1 1	5 4 1 1	7 3 2 2	21 19 1 1	1 1 1 1	28 6 22	3 1 1	38 8 21 9				11 6 2 2	1
PROD. CHIM. DESTINES PRINCIPALEMENT AUX MENAGES ET ADMINISTRAT.																			
252.3*		3 3			1 1	1 1		1 1	1 1	3 3	6 6	1 1	1 1		3 2			10 9	3 3
PRODUITS ET ARTICLES DE LA FONDERIE																			
311.0															82 75 7				

PRIX DEPART-USINE / DEPART-DOUANE

$B_{33} = \frac{6}{B} x_{ij} / \frac{6}{c} e_i$ et $B_{97} = \frac{6}{B} \omega_{ik} / \frac{6}{c} e_i$ en %

	671	672	710	730	740	750	760	790	810A	810B	820	840	850	930A	930B	930C	950A
	REP-AUTO		TRA.FLUV		TRA.AERI		COMMUNIC		INST.CRE	ASSURAVC		LOC.MOB.		ENS.PUB.		ENS.MAR.	
	REP.NDA		TR.TERR.		TRA.MARI		AUX.ENTR		SER.BANC		LOC.MOB.		ENS.PRIV		SAM.PUB.		
MINERAIS DE FER																	
211.0																	
MINERAIS METALLIQUES NON FERREUX																	
212.0																	
SIDERURGIE																	
222.0*																	
PRODUITS CECA DES ACIERIES																	
222.1																	
PRODUITS LONGS ET PLATS CECA																	
222.2*																	
PRODUITS DU LAMINAGE A FROID, PIECES FORGEES, DIVERS NON CECA																	
222.4																	
FILS TREFILES ET ETIRES (NON CECA)																	
222.5																	
TUBES (NON CECA)																	
222.6																	
PRODUITS DES HAUTS-FOURNEAUX (CECA)																	
222.7*																	
METAUX ET PRODUITS METALLIQUES NON FERREUX																	
224.0																	
METAUX ET PRODUITS EN METAUX FISSILES ET FERTILES (EURATOM)																	
224.1																	
METAUX ET PRODUITS EN METAUX NON FERREUX ET NON FISSILES																	
224.2																	
TUILES, BRIQUES, CERAMIQUES ET AUTR-PROD-A BASE MINER-NON METALL.																	
241.0																	
CIMENT, CHAUX, PLATRE, OUVRAGES POUR LE BATIMENT EN CES MATIERES																	
242.0																	
VERRE ET PRODUITS EN VERRE																	
247.0																	
PRODUITS CHIMIQUES, PRODUITS EN MATIERES PLASTIQUES																	
252.0*																	
PRODUITS CHIMIQUES DE BASE ET PROD-CHIM-DESTINES A L'INDUSTRIE																	
252.1*																	
MATIERES SYNTHETIQUES, PRODUITS EN MATIERES PLASTIQUES																	
252.2*																	
PROD-CHIM-DESTINES PRINCIPALEMENT AUX MENAGES ET ADMINISTRAT.																	
252.3*																	
PRODUITS ET ARTICLES DE LA FONDERIE																	
311.0																	

PRIX DEPART-USINE / DEPART-DOUANE

$$B_{33} = \frac{6}{B} x_{ij} / \frac{6}{t} e_i \text{ et } B_{97} = \frac{6}{B} \omega_{ik} / \frac{6}{t} e_i \text{ en } \%$$

		950C*	960A*	960C*	990D	991 *	992 *	9999							
		SAN.M.PR	NDA.M.PR	V.ADM.	TOTAL										
		PUB.NDA	SER.DOM.	PR.N.CLA											
MINERAIS DE FER								985							
211.0								98							
								886							
MINERAIS METALLIQUES NON FERREUX								1028							
212.0								39							
								989							
SIDERURGIE								696							
222.0*			2				3	410							
			1					249							
								36							
PRODUITS CECA DES ACIERIES								892							
222.1								853							
								16							
								23							
PRODUITS LONGS ET PLATS CECA								634							
222.2*								233							
								39							
								35							
PRODUITS DU LAMINAGE A FROID, PIECES FORGEES, DIVERS NON CECA								833							
222.4								192							
								500							
								142							
FILS TREFILES ET ETIRES (NON CECA)								597							
222.5			3					321							
			20					250							
			15					26							
TUBES (NON CECA)								476							
222.6							6	178							
							6	241							
								51							
PRODUITS DES HAUTS-FOURNEAUX (CECA)								926							
222.7*							18	881							
							18	29							
								16							
METAUX ET PRODUITS METALLIQUES NON FERREUX								694							
224.0			1					212							
			11					317							
			1					165							
			6												
			5												
METAUX ET PRODUITS EN METAUX FISSILES ET FERTILES (EURATOM)															
224.1															
METAUX ET PRODUITS EN METAUX NON FERREUX ET NON FISSILES								695							
224.2			1					213							
			11					317							
			1					165							
			6												
			5												
TUILES, BRIQUES, CERAMIQUES ET AUTR. PROD. A BASE MINER. NON METALL.								700							
241.0			1				2	586							
								98							
								36							
CIMENT, CHAUX, PLATRE, OUVRAGES POUR LE BATIMENT EN CES MATIERES								956							
242.0								769							
								179							
								9							
VERRE ET PRODUITS EN VERRE								686							
247.0							21	288							
							17	335							
							5	64							
PRODUITS CHIMIQUES, PRODUITS EN MATIERES PLASTIQUES								533							
252.0*			5				1	271							
			4					149							
			1					113							
			12												
			2												
PRODUITS CHIMIQUES DE BASE ET PROD. CHIM. DESTINES A L'INDUSTRIE								626							
252.1*			3				1	312							
			6					172							
			2					142							
			1												
			2												
MATIERES SYNTHETIQUES, PRODUITS EN MATIERES PLASTIQUES								534							
252.2*			3				2	249							
			4				2	185							
			3					99							
			1												
			2												
PROD. CHIM. DESTINES PRINCIPALEMENT AUX MENAGES ET ADMINISTRAT.								265							
252.3*			36				1	188							
			20					24							
			9					53							
			1												
			4												
			13												
			5												
PRODUITS ET ARTICLES DE LA FONDERIE								611							
311.0								486							
								104							
								21							

PRIX DEPART-USINE / DEPART-DOUANE

$$B_{33} = \frac{6}{8} x_{ij} / \frac{6}{t} e_i \text{ et } B_{97} = \frac{6}{8} \omega_{jk} / \frac{6}{t} e_i \text{ en } \%$$

	010	030	110	120	130 *	161	162	163	211	212	222 *	224	241	242	247	252 *	311
	AGRICULT		COKE		ELECTR.	EAU			MIN.FER	SIDERUR.	BRIQ.CER	VERRE					
	PECHE		COMB.SOL	PET.M.NM	GAZ DIST				MIN.N.FE	NET.N.FE	CIMENT	CHIM.PLA	FONDERIE				
AUTRES OUVRAGES EN METAUX (SAUF MACHINES ET MATERIEL DE TRANSP)																	
312.0																	
ELEMENTS DE CONSTRUCTION METALLIQUE, CHAUDIERES, RESERVOIRS																	
312.1																	
MEUBLES EN METAUX																	
312.2																	
AUTRES ARTICLES EN METAUX																	
312.3																	
MACHINES AGR. ET IND., MATERIEL FERROV., CONSTRUCTION AERONAUTIQUE																	
320.0*																	
MACHINES AGRICOLES ET TRACTEURS (SAUF POUR SEMI-REMORQUES)																	
320.1																	
MACHINES INDUS. ARMES, MATERIEL FERROV., CONSTRUCTION AERONAUTIQUE																	
320.2*																	
CALCULATEURS ELECTRONIQUES ET MACHINES DE BUREAU																	
330.0																	
MATERIEL ET FOURNITURES ELECTRIQUES																	
340.0																	
VEHICULES ET MOTEURS AUTOMOBILES																	
350.0																	
VEHICULES ET MOTEURS AUTOMOBILES A USAGE GENERAL																	
350.1																	
VEHICULES A USAGE SPECIAL, TRACTEURS POUR SEMI-REMORQUES																	
350.2																	
CONSTRUCTION NAVALE																	
361.0																	
MOTOCYCLES, CYCLES																	
363.0																	
INSTRUMENTS DE PRECISION																	
370.0																	
CORPS GRAS D'ORIGINE ANIMALE OU VEGETALE																	
411.0																	
VIANDES, PREPARATIONS DE VIANDES, PRODUITS LIES																	
412.0																	
VIANDES, PREPARATIONS ET CONSERVES DE VIANDES																	
412.1																	
PEAUX, GRAISSES, DECHETS D'ABATTOIRS																	
412.2																	
LAIT, PRODUITS LAITIERS																	
413.0																	

PRIX DEPART-USINE / DEPART-DOUANE

B 33 = $\frac{6}{B} x_{ij} / \frac{6}{C} e_i$ et B 97 = $\frac{6}{B} \omega_{ik} / \frac{6}{C} e_i$ en %

312	320*	330	340	350	361	363	370	411	412	413	414	416	420	421	422	423	424	429
MACH.DIV		MAT.ELEC		CONS.NAV		INST.PRE		COR.GRAS	LAIT,DER		PR.CERE.		CHOCOLAT		ALIM.DIV		TABAC	
AUTRES OUVRAGES EN METAUX (SAUF MACHINES ET MATERIEL DE TRANSP)																		
312.0	T 37 N 12 C 20 P 12	T 42 N 34 C 5 P 2	T 4 N 2 C 1 P 10	T 22 N 7 C 10 P 5	T 6 N 4 C 2 P 1	T 14 N 10 C 2 P 1	T 5 N 1 C 1 P 1		T 4 N 1 C 1 P 1	T 12 N 10 C 1 P 1	T 23 N 21 C 1 P 1	T 9 N 8 C 1 P 1	T 2 N 1 C 1 P 1	T 3 N 3 C 1 P 1			T 5 N 4 C 1 P 1	T 1 N 1 C 1 P 1
ELEMENTS DE CONSTRUCTION METALLIQUE, CHAUDIERES, RESERVOIRS																		
312.1	T 42 N 42 C 4 P 8	T 48 N 48 C 4 P 8		T 4 N 4 C 4 P 8	T 1 N 1 C 1 P 1	T 16 N 13 C 1 P 1	T 29 N 29 C 4 P 4		T 9 N 9 C 2 P 2	T 28 N 24 C 3 P 2	T 50 N 48 C 1 P 1	T 19 N 17 C 1 P 1	T 2 N 2 C 1 P 1	T 8 N 7 C 1 P 1			T 11 N 10 C 1 P 1	T 3 N 3 C 1 P 1
MEUBLES EN METAUX																		
312.2	T 12 N 4 C 8 P 8			T 16 N 16 C 4 P 4														
AUTRES ARTICLES EN METAUX																		
312.3	T 37 N 5 C 22 P 10	T 41 N 28 C 9 P 9	T 7 N 5 C 1 P 1	T 38 N 10 C 9 P 9	T 9 N 3 C 1 P 1	T 14 N 9 C 3 P 1	T 9 N 2 C 2 P 2		T 1 N 1 C 1 P 1	T 4 N 3 C 3 P 3	T 3 N 3 C 2 P 1						T 1 N 1 C 1 P 1	
MACHINES AGR-ET IND., MATERIEL FERROV., CONSTRUCTION AERONAUTIQUE																		
320.0*	T 21 N 7 C 5 P 5	T 23 N 18 C 19 P 19	T 1 N 1 C 1 P 1	T 9 N 3 C 3 P 3	T 5 N 2 C 1 P 1	T 34 N 19 C 10 P 6	T 2 N 1 C 1 P 1					T 1 N 1 C 1 P 1						
MACHINES AGRICOLES ET TRACTEURS (SAUF POUR SEMI-REMORQUES)																		
320.1	T 40 N 30 C 10 P 10																	
MACHINES INDUS. ARRES, MATERIEL FERROV., CONSTRUCTION AERONAUTIQUE																		
320.2*	T 22 N 8 C 9 P 5	T 14 N 19 C 36 P 20	T 2 N 1 C 1 P 1	T 9 N 3 C 3 P 3	T 5 N 2 C 1 P 1	T 36 N 19 C 10 P 6	T 2 N 1 C 1 P 1					T 1 N 1 C 1 P 1						T 15 N 4 C 4 P 2
CALCULATEURS ELECTRONIQUES ET MACHINES DE BUREAU																		
330.0		T 116 N 52 C 64 P 64																
MATERIEL ET FOURNITURES ELECTRIQUES																		
340.0	T 9 N 4 C 2 P 2	T 28 N 16 C 8 P 3	T 151 N 13 C 129 P 10		T 7 N 7 C 1 P 1	T 13 N 9 C 1 P 1	T 1 N 1 C 1 P 1	T 12 N 3 C 3 P 3										
VEHICULES ET MOTEURS AUTOMOBILES																		
350.0				T 75 N 39 C 35 P 35						T 3 N 3 C 3 P 3								
VEHICULES ET MOTEURS AUTOMOBILES A USAGE GENERAL																		
350.1				T 75 N 37 C 37 P 37						T 2 N 2 C 2 P 2								
VEHICULES A USAGE SPECIAL, TRACTEURS POUR SEMI-REMORQUES																		
350.2				T 76 N 31 C 45 P 8						T 23 N 23 C 23 P 23								
CONSTRUCTION NAVALE																		
361.0																		
MOTOCYCLES, CYCLES																		
363.0							T 65 N 56 C 9 P 9											
INSTRUMENTS DE PRECISION																		
370.0	T 44 N 38 C 39 P 4	T 73 N 64 C 8 P 7	T 5 N 5 C 5 P 5	T 46 N 38 C 8 P 8	T 13 N 10 C 2 P 2	T 9 N 9 C 3 P 3	T 20 N 10 C 10 P 10	T 1 N 1 C 1 P 1	T 1 N 1 C 1 P 1	T 2 N 2 C 2 P 2	T 1 N 1 C 1 P 1	T 2 N 2 C 2 P 2	T 1 N 1 C 1 P 1	T 1 N 1 C 1 P 1	T 1 N 1 C 1 P 1	T 1 N 1 C 1 P 1	T 1 N 1 C 1 P 1	T 1 N 1 C 1 P 1
CORPS GRAS D'ORIGINE ANIMALE OU VEGETALE																		
411.0	T 4 N 1 C 1 P 1							T 137 N 16 C 121 P 121				T 1 N 1 C 1 P 1	T 46 N 46 C 1 P 1	T 5 N 5 C 5 P 5	T 25 N 9 C 10 P 124	T 24 N 24 C 1 P 1		
VIANDES, PREPARATIONS DE VIANDES, PRODUITS LIES																		
412.0	T 21 N 1 C 16 P 16							T 21 N 1 C 16 P 16	T 38 N 3 C 4 P 31	T 1 N 1 C 1 P 1	T 1 N 1 C 1 P 1			T 8 N 7 C 1 P 1	T 5 N 3 C 2 P 2			
VIANDES, PREPARATIONS ET CONSERVES DE VIANDES																		
412.1	T 15 N 1 C 14 P 14							T 15 N 1 C 14 P 14	T 33 N 2 C 30 P 30	T 2 N 2 C 2 P 2	T 1 N 1 C 1 P 1			T 2 N 2 C 2 P 2	T 5 N 3 C 3 P 3			
PEAUX, GRAISSES, DECHETS D'ABATTOIRS																		
412.2	T 79 N 39 C 39 P 39							T 79 N 39 C 39 P 39	T 89 N 30 C 20 P 39					T 69 N 56 C 13 P 13				
LAIT, PRODUITS LAITIERS																		
413.0	T 2 N 2 C 2 P 2							T 2 N 2 C 2 P 2		T 6 N 5 C 1 P 1		T 10 N 10 C 10 P 10	T 5 N 5 C 5 P 5	T 56 N 29 C 6 P 22	T 6 N 6 C 6 P 6	T 1 N 1 C 1 P 1		

PRIX DEPART-USINE / DEPART-DOUANE

B 33 = $\frac{6}{B} x_{ij} / \frac{6}{t} e_i$ et B 97 = $\frac{6}{B} \omega_{ik} / \frac{6}{t} e_i$ en %

	431	432	436	441	442	451	453	461	467	471	472	473	481	490	501	620	640	660	
	FIB.FILS		BONNETER		ART.CUIR		ART.HAB.		MEUB.LIT		ART.PAP.		PR.CADJT		COMMERCE				
	TISS.TEX		CUIR		CHAUSSU.		BOIS OUV		PATE PAP		IMPRIME.		IND.DIV.		CONS.G.C		REC.REEN HO.RE.CA		
AUTRES OUVRAGES EN METAUX (SAUF MACHINES ET MATERIEL DE TRANSP)																			
312.0		1			2	1		1	4	9	1	1	2	1	1	173	8	14	1
		1			1			2	2	7						131		12	
								1	1	2						31		1	
										1						11			
ELEMENTS DE CONSTRUCTION METALLIQUE, CHAUDIERES, RESERVOIRS									4							261	1	25	
312.1		1							4							231		25	
																26			
																4			
MEUBLES EN METAUX																			
312.2									4										
									4										
AUTRES ARTICLES EN METAUX																			
312.3		2			4	1		1	4	17	2	2	3	2	1	125	14	7	2
		1			3			1	2	12	1	2	2	1		68	4	4	1
					1				2	4		2				38	2	2	
									2	2		1				18	1	1	
MACHINES AGR. ET IND., MATERIEL FERROV., CONSTRUCTION AERONAUTIQUE																			
320.0*		1							2					1		23	1	2	1
									2							16		1	
																3			
MACHINES AGRICOLES ET TRACTEURS (SAUF POUR SEMI-REMORQUES)																			
320.1																			
MACHINES INDUS. ARMES, MATERIEL FERROV., CONSTRUCTION AERONAUTIQUE																			
320.2*		1							2			1	1			24	1	2	1
																17		1	
																5			
																3			
CALCULATEURS ELECTRONIQUES ET MACHINES DE BUREAU																			
330.0																			
MATERIEL ET FOURNITURES ELECTRIQUES																			
340.0																31	2	2	
																13			
																11			
																6			
VEHICULES ET MOTEURS AUTOMOBILES																			
350.0																1	1		
VEHICULES ET MOTEURS AUTOMOBILES A USAGE GENERAL																			
350.1																	1		
VEHICULES A USAGE SPECIAL, TRACTEURS, POUR SEMI-REMORQUES																			
350.2																11			
																11			
CONSTRUCTION NAVALE																			
361.0																	5		
MOTOCYCLES, CYCLES																			
363.0																3			
																3			
INSTRUMENTS DE PRECISION																			
370.0		1		1		2		2	5	1	2	1	3	3		146	1	11	3
									4							122		9	
									1							11		1	
																13			
CORPS GRAS D'ORIGINE ANIMALE DU VEGETALE																			
411.0																			7
																			7
VIANDES, PREPARATIONS DE VIANDES, PRODUITS LIES																			
412.0		4			21														19
		1			3														
		3			6														
VIANDES, PREPARATIONS ET CONSERVES DE VIANDES																			
412.1																			21
																			21
PEAUX, GRAISSES, DECHETS D'ABATTOIRS																			
412.2		43			233														
		7			33														
		7			134														
					66														
LAIT, PRODUITS LAITIERS																			
413.0																			18
																			18

PRIX DÉPART-USINE / DÉPART-DOUANE

$B_{33} = \frac{6}{8} x_{ij} / \frac{6}{t} e_i$ et $B_{97} = \frac{6}{8} \omega_{ik} / \frac{6}{t} e_i$ en %

	671	672	710	730	740	750	760	790	810A	810B	820	840	850	930A	930B	930C	950A
	REP.AUTO		TRA.FLUV	TRA.AERI	COMMUNIC	INST.CRE	ASSURANC	LOC.IMMO	ENS.PUB.	ENS.MAR.							
	REP.NOA	TR.TERR.	TRA.MARI	AUX.ENTR	SER.BANC	LOC.MOB.	ENS.PRIV	SAN.PUB.									
AUTRES OUVRAGES EN METAUX (SAUF MACHINES ET MATERIEL DE TRANSP)									1								3
312.0	1	2	1														
ELEMENTS DE CONSTRUCTION METALLIQUE, CHAUDIERES, RESERVOIRS																	
312.1	6		1														
MEUBLES EN METAUX																	
312.2																	
AUTRES ARTICLES EN METAUX																	
312.3	18	4	1		1			1	1								6
MACHINES AGR. ET IND., MATERIEL FERROV., CONSTRUCTION AERONAUTIQUE																	
320.0*	10	1	6		1			1									2
MACHINES AGRICOLES ET TRACTEURS (SAUF POUR SEMI-REMORQUES)																	
320.1																	
MACHINES INDUS. ARMES, MATERIEL FERROV., CONSTRUCTION AERONAUTIQUE																	
320.2*	1	1	6		1			1									2
CALCULATEURS ELECTRONIQUES ET MACHINES DE BUREAU																	
330.0																	
MATERIEL ET FOURNITURES ELECTRIQUES																	
340.0	9	1	3														1
VEHICULES ET MOTEURS AUTOMOBILES																	
350.0	4	4															
VEHICULES ET MOTEURS AUTOMOBILES A USAGE GENERAL																	
350.1	48	1	1														
VEHICULES A USAGE SPECIAL, TRACTEURS POUR SEMI-REMORQUES																	
350.2			3														
CONSTRUCTION NAVALE																	
361.0				39	89			6									
MOTOCYCLES, CYCLES																	
363.0	1	1															
INSTRUMENTS DE PRECISION																	
370.0	9	2	5		2	1	3	2	2		1						3
CORPS GRAS D'ORIGINE ANIMALE OU VEGETALE																	
411.0					1												
VIANDES, PREPARATIONS DE VIANDES, PRODUITS LIES																	
412.0					1	1											
VIANDES, PREPARATIONS ET CONSERVES DE VIANDES																	
412.1					1	1											
PEAUX, GRAISSES, DECHETS D'ABATTOIRS																	
412.2																	
LAIT, PRODUITS LAITIERES																	
413.0																	1

PRIX DEPART-USINE / DEPART-DOUANE

B 33 = $\frac{6}{B} x_{ij} / \frac{6}{C} e_i$, et B 97 = $\frac{6}{B} \omega_{ik} / \frac{6}{C} e_i$ en %

	Y 01	Y 02	Y 09	Y 19	Y 29	Y 39	Y 41	Y 42	Y 49	Y 89	E 99
	CONS.MEN		TOT.CONS		VAR.STOC		EXP.CEE		TOT.EXP.		TOT.EMP.
	CONS.COL	F.B.C.F.	TR.EXP.	EXP.P.T.	EMP.FIN.						
AUTRES OUVRAGES EN METAUX (SAUF MACHINES ET MATERIEL DE TRANSP)											
312.0	152	106	152	166	24				126	468	1000
	124	106	106	146	19				124	394	787
	1	14	14	17	4				1	53	149
	2	14	14	17	2				2	21	64
ELEMENTS DE CONSTRUCTION METALLIQUE, CHAUDIERES, RESERVOIRS											
312.1	1	1	1	234	33				82	351	1000
	1	1	1	204	33				82	321	918
				26	5					26	65
				5						5	18
MEUBLES EN METAUX											
312.2	193	133	193	570	8				193	964	1000
	133	133	133	462	8				193	795	819
	52	8	52	88						141	145
	8	8	8	20						28	36
AUTRES ARTICLES EN METAUX											
312.3	264	184	264	67	19				152	502	1000
	148	184	148	65	7				148	405	683
	1	26	26	1	3				1	64	215
	3	26	26	1	3				3	33	102
MACHINES AGR. ET IND., MATERIEL FERROV., CONSTRUCTION AERONAUTIQUE											
320.0*	16	5	16	407	20				248	691	1000
	5	5	5	154	8				225	393	523
	6	4	6	162	5				12	186	298
	4	4	4	91	7				11	112	179
MACHINES AGRICOLES ET TRACTEURS (SAUF POUR SEMI-REMORQUES)											
320.1	17	7	17	710	13				221	960	1000
	7	7	7	195	13				211	419	419
	10	10	10	363					10	380	409
				152						162	172
MACHINES INDUS. ARMES, MATERIEL FERROV., CONSTRUCTION AERONAUTIQUE											
320.2*	16	6	16	391	20				249	677	1000
	6	6	6	152	7				228	391	528
	4	4	4	152	7				12	176	292
	4	4	4	87					11	110	180
CALCULATEURS ELECTRONIQUES ET MACHINES DE BUREAU											
330.0	2	2	2	422	17				425	867	1000
	2	2	2	119	17				331	467	467
				151					44	198	252
				153					49	202	281
MATERIEL ET FOURNITURES ELECTRIQUES											
340.0	119	61	119	125	30				424	698	1000
	61	29	61	54	1				424	568	665
	29	28	29	43						74	248
	28	28	28	28						57	88
VEHICULES ET MOTEURS AUTOMOBILES											
350.0	238	186	238	504	-3				108	850	1000
	27	186	27	134	-1				91	251	291
	166	25	166	320	1				16	523	580
	25	25	25	49					1	77	129
VEHICULES ET MOTEURS AUTOMOBILES A USAGE GENERAL											
350.1	243	199	243	509	-2				103	854	1000
	26	199	26	110	-2				86	220	252
	18	18	18	347	1				15	562	619
				52	2				1	72	129
VEHICULES A USAGE SPECIAL, TRACTEURS POUR SEMI-REMORQUES											
350.2	190	38	190	456	4				160	810	1000
	38	38	38	380	4				137	559	684
	99	99	99	53					23	122	186
				23						122	129
CONSTRUCTION NAVALE											
361.0	28	19	28	290	80				430	828	1000
	19	19	19	206	80				419	724	896
	4	4	4	48					11	51	51
	6	6	6	36						52	52
MOTOCYCLES, CYCLES											
363.0	459	421	459	19	22				68	768	1000
	421	189	421	19	19				68	526	635
	50	50	50		3					192	300
										50	65
INSTRUMENTS DE PRECISION											
370.0	129	76	129	216					94	439	1000
	76	28	76	159					93	261	703
	28	28	28	53					1	81	143
	25	25	25	65					1	91	153
CORPS GRAS D'ORIGINE ANIMALE OU VEGETALE											
411.0	238	235	238	4					256	499	1000
	235	3	235	4					251	490	686
									5	3	41
										2	272
VIANDES, PREPARATIONS DE VIANDES, PRODUITS LIES											
412.0	519	495	519	8	-1				344	862	1000
	495	17	495	8	-1				331	824	878
									13	8	27
										30	95
VIANDES, PREPARATIONS ET CONSERVES DE VIANDES											
412.1	570	543	570	380	-2				339	907	1000
	543	19	543	380	-2				339	880	917
	9	9	9							9	12
	19	19	19							19	70
PEAUX, GRAISSES, DECHETS D'ABATTOIRS											
412.2	7	3	7	3					393	400	1000
	3	3	3	3					249	252	479
									144	148	170
										148	351
LAIT, PRODUITS LAITIERES											
413.0	525	515	525	8					348	881	1000
	515	1	515	8					338	861	951
	1	1	1						2	11	18
									8	19	31

PRIX DEPART-USINE / DEPART-DOUANE

$B_{33} = \frac{6}{8} x_{ij} / \frac{6}{t} e_i$ et $B_{97} = \frac{6}{8} \omega_{ik} / \frac{6}{t} e_i$ en %

	010	030	110	120	130	161	162	163	211	212	222	224	241	242	247	252	311
	AGRICULT		COKE		ELECTR.		EAU		MIN.FER		SIDERUR.		BRIQ.CER		VERRE		
	PECHE		COMB.SOL		PET.M.NH		GAZ DIST		MIN.N.FE		MET.N.FE		CIMENT		CHIM.PLA		FONDERIE
LAIT																	
413-1	14																
PRODUITS LAITIERS																	
413.2																	1
CONSERVES DE FRUITS, DE LEGUMES ET DE POISSONS																	
414.0																	1
PRODUITS A BASE DE CEREALES ET PRODUITS AMYLACES																	
416.0																	18
CEREALES TRAITÉES, FARINES ET PRODUITS AMYLACES																	
416-1																	46
PAIN ET PATES ALIMENTAIRES																	
416-2																	1
SUCRE																	
420.0	6																7
CACAO, CHOCOLAT ET PRODUITS DE LA CONFISERIE																	
421.0																	4
PRODUITS POUR L'ALIMENTATION DES ANIMAUX																	
422.0	874																2
PRODUITS DIVERS POUR L'ALIMENTATION HUMAINE																	
423.0																	1
BOISSONS																	
424.0	4																8
BOISSONS ALCOOLIQUES																	
424-1	6																10
BOISSONS NON ALCOOLIQUES																	
424-2																	
TABACS FABRIQUES																	
429.0																	
FIBRES TEXTILES ET FILS																	
431.0																	4
TISSUS, TAPIS ET AUTRES ARTICLES TEXTILES																	
432.0													1				6
TISSUS																	
432-1	10												1				6
TAPIS ET AUTRES ARTICLES TEXTILES																	
432-2													1				6
ETOFFES ET ARTICLES DE BONNETERIE																	
436.0																	
CUIRS ET PEAUX																	
441.0																	4
ARTICLES EN CUIR AUTRES QUE CHAUSSURES																	
442.0																	6

PRIX DEPART-USINE / DEPART-DOUANE

$$B_{33} = \frac{6}{8} x_{ij} / \frac{6}{t} e_i \text{ et } B_{97} = \frac{6}{8} \omega_{ik} / \frac{6}{t} e_i \text{ en } \%$$

	431	432	436	441	442	451	453	461	467	471	472	473	481	490	501 *	620	640	660
	FIB.FILS		BONNETER	ART.CUIR		ART.HAB.	MEUB.LIT		ART.PAP.	PR.CADUT		IND.DIV.		CONS.G.C	COMMERCE		MO.RE.CA	
	TISS.TEX		CUIR	CHAUSSU.		BOIS	OUV		PATE PAP	IMPRIME.		IND.DIV.		CONS.G.C	COMMERCE		MO.RE.CA	
LAIT																		17
413.1																		17
PRODUITS LAITIERS																		19
413.2																		19
CONSERVES DE FRUITS, DE LEGUMES ET DE POISSONS																		18
414.0																		18
PRODUITS A BASE DE CEREALES ET PRODUITS AMYLACES										2	1							23
416.0										2	1							23
CEREALES TRAITÉES, FARINES ET PRODUITS AMYLACES										3	2							2
416.1										3	2							2
PAIN ET PATES ALIMENTAIRES																		35
416.2																		35
SUCRE																		13
420.0																		13
CACAO, CHOCOLAT ET PRODUITS DE LA CONFISERIE																		2
421.0																		2
PRODUITS POUR L'ALIMENTATION DES ANIMAUX																		
422.0																		
PRODUITS DIVERS POUR L'ALIMENTATION HUMAINE																	1	34
423.0																	1	34
BOISSONS																		159
424.0																		159
BOISSONS ALCOOLIQUES																		183
424.1																		183
BOISSONS NON ALCOOLIQUES																		71
424.2																		71
TABACS FABRIQUES																		
429.0																		
FIBRES TEXTILES ET FILS																		
431.0	153	428	68		1	1		8			1	1	3	2	1		3	
	25	266	25					7										
	81	144	40					1										
	46	19	3					1										
TISSUS, TAPIS ET AUTRES ARTICLES TEXTILES																		
432.0	14	67	4		5	5	211	24	4	4	2	10	4	5			4	
	11	13	2		2	5	18	16	3	1	1	8	2	4			4	
	3	17	1		1	5	105	7				2	3	4			4	
TISSUS																		
432.1	20	81	3		4	3	272	30	1	4	1	14	6	3			5	
	16	13	3		3	3	118	20	1	4	1	12	3	3			5	
	4	23	1		1	1	34	8				3	3	3			5	
TAPIS ET AUTRES ARTICLES TEXTILES																		
432.2		31	6		2	13	54	2	10	5	3			1			1	
		3	1			1	14	2	6	2	2			1			1	
		24	5			1	31	1	9	1	1			1			1	
		2	1				9	1	1					1			1	
ETOFFES ET ARTICLES DE BONNETERIE																		
436.0		15	67				34											
		3	8				14											
		3	8				10											
CUIRS ET PEAUX																		
441.0		8		8	80	396	76											
					2	180	11											
					12	136	48											
						80	12											
ARTICLES EN CUIR AUTRES QUE CHAUSSURES																		
442.0												6						
												6						

PRIX DEPART-USINE / DEPART-DOUANE

$B_{33} = \frac{6}{B} x_{ij} / \frac{6}{t} e_j$ et $B_{97} = \frac{6}{B} \omega_{jk} / \frac{6}{t} e_j$ en ‰

	671	672	710	730	740	750	760	790	810A	810B	820	840	850	930A	930B	930C	950A
	REP.AUTD		TRA.FLUV	TRA.AERI	COMMUNIC	INST.CRE	ASSURANC	LOC.IMMO	ENS.PUB.	ENS.MAR.							
	REP.NDA	TR.TERR.	TRA.MARI	AUX.ENTR	SER.BANC	LOC.MOB.	ENS.PRIV	SAN.PUB.									
LAIT																	
413.1															1		
PRODUITS LAITIERS																	
413.2					1												
CONSERVES DE FRUITS, DE LEGUMES ET DE POISSONS																	
414.0						1											
PRODUITS A BASE DE CEREALES ET PRODUITS AMYLACES																	
416.0						1											
CEREALES TRAITÉES, FARINES ET PRODUITS AMYLACES																	
416.1																	
PAIN ET PATES ALIMENTAIRES																	
416.2					1	1											
SUCRE																	
420.0																	
CACAO, CHOCOLAT ET PRODUITS DE LA CONFISERIE																	
421.0						1											
PRODUITS POUR L'ALIMENTATION DES ANIMAUX																	
422.0																	
PRODUITS DIVERS POUR L'ALIMENTATION HUMAINE																	
423.0															2		
BOISSONS																	
424.0						3											
BOISSONS ALCOOLIQUES																	
424.1						4											
BOISSONS NON ALCOOLIQUES																	
424.2																	
TABACS FABRIQUES																	
429.0						2		3									
FIBRES TEXTILES ET FILS																	
431.0					1	1											
TISSUS, TAPIS ET AUTRES ARTICLES TEXTILES																	
432.0					4	1		2									2
TISSUS																	
432.1					2												3
TAPIS ET AUTRES ARTICLES TEXTILES																	
432.2					7	8		2		1		1					1
ETOFFES ET ARTICLES DE BONNETERIE																	
436.0																	
CUIRS ET PEAUX																	
441.0																	
ARTICLES EN CUIR AUTRES QUE CHAUSSURES																	
442.0																	

PRIX DEPART-USINE / DEPART-DOUANE

$B_{33} = \frac{6}{B} x_{ij} / \frac{6}{t} e_i$ et $B_{97} = \frac{6}{B} \omega_{jk} / \frac{6}{t} e_i$ en %

	010	030	110	120	130	161	162	163	211	212	222	224	241	242	247	252	311
	AGRICULT	PECHE	COKE	COMB.SOL	PET.M.NM	ELECTR.	EAU	GAZ DIST	MIN.FER	SIDERUR.	BRIQ.CER	VERRE	CIMENT	CHIM.PLA	FONDERIE		
CHAUSSURES																	
451.0																	
ARTICLES D'HABILLEMENT ET ARTICLES EN FOURRURE																	
453.0																	
BOIS SCIÉS, DEMI-PRODUITS ET OUVRAGES SIMPLES EN BOIS																	
461.0																	
BOIS SCIÉS ET DEMI-PRODUITS EN BOIS																	
461.1																	
OUVRAGES SIMPLES EN BOIS																	
461.2																	
MEUBLES, LITERIE																	
467.0																	
MEUBLES EN TOUTES MATIERES AUTRES QUE LE METAL																	
467.1																	
LITERIE																	
467.2																	
PATES A PAPIER, PAPIER, CARTON																	
471.0																	
ARTICLES EN PAPIER ET EN CARTON																	
472.0																	
PRODUITS DE L'IMPRIMERIE, DE LA PRESSE ET DE L'EDITION																	
473.0																	
PRODUITS EN CAOUTCHOUC																	
481.0																	
PRODUITS DES INDUSTRIES DIVERSES																	
490.0																	
CONSTRUCTION D'IMMEUBLES ET OUVRAGES DE GENIE CIVIL																	
501.0*																	
CONSTRUCTION, INSTALLATION ET AMENAGEMENT D'IMMEUBLES																	
501.1*																	
OUVRAGES DE GENIE CIVIL																	
501.2*																	
RECUPERATION ET REEMPLOI																	
620.0																	
SERVICES DU COMMERCE																	
640.0																	
SERVICES D'HEBERGEMENT ET DE RESTAURATION																	
660.0																	

RIX DEPART-USINE / DEPART-DOUANE

$B_{33} = \frac{6}{8} x_{ij} / \frac{6}{t} e_i$ et $B_{97} = \frac{6}{8} \omega_{ik} / \frac{6}{t} e_i$ en %

	312	320*	330	340	350	361	363	370	411	412	413	414	416	420	421	422	423	424	429	
	OUV.MET-	CALC.ELE	VEH.AUTO	MOTO.CYC					VIANDES	CONSERVE	SUCRE	AL.ANIM.	BOISSONS							
	NACH.DIV	MAT.ELEC	CONS.NAV	INST.PRE					COR.GRAS	LAIT,DER	PR.CERE.	CHOCOLAT	ALIM.DIV	TABAC						
CHAUSSURES																				
451.0																				
ARTICLES D'HABILLEMENT ET ARTICLES EN FOURRURE																				
453.0																				
BOIS SCIÉS, DEMI-PRODUITS ET OUVRAGES SIMPLES EN BOIS																				
461.0	10	4		4	2	28		3	1	2	4	6	3	1	4		2	6	10	9
	10	3		4	1	24		3		1							2	1	1	1
		1			1	3														
BOIS SCIÉS ET DEMI-PRODUITS EN BOIS																				
461.1	5	4		1	1	24					1	2					1	1		
	5	2		1	1	19						2								
		2				4														
OUVRAGES SIMPLES EN BOIS																				
461.2	11	9		9	3	35		8	1	4	11	13	4	3	11		4	13	24	
	11	9		9	3	31		8		3	11	13	4	3	11		3	13	21	
						3													1	1
MEUBLES, LITERIE																				
467.0					11	10														
					11	10														
MEUBLES EN TOUTES MATIERES AUTRES QUE LE METAL																				
467.1					13	11														
					13	11														
LITERIE																				
467.2																				
PATES A PAPIER, PAPIER, CARTON																				
471.0	2	1		3					2	1	9	9	3	1	5	3	2	3	4	1
	2	1		2					1	1	9	7	2	1	3	3	2	3	3	3
ARTICLES EN PAPIER ET EN CARTON																				
472.0	18	9		32		2	1	7	8	12	21	27	23	4	22	21	47	13	21	
	14	9		31		2	1	7	8	12	21	11	21	3	19	21	44	9	16	
	3			1					2	2	9	12	1	1	1	1	3	4	3	2
PRODUITS DE L'IMPRIMERIE, DE LA PRESSE ET DE L'EDITION																				
473.0	10	7		19		3	1	4	1	2	6	3	3	1	4	3	7	12	5	4
	9	7		18		3	1	3	1	2	6	3	3	1	3	3	7	12		
PRODUITS EN CAOUTCHOUC																				
481.0	15	14		29	62	3	10	12			10	3	7							
	15	14		17	43	3	10	7			3	3	3							
	3	3		12	9	2		5			3	3	3							
PRODUITS DES INDUSTRIES DIVERSES																				
490.0				20	10			19					6							
				10	3			3					6							
				10	3			3					6							
CONSTRUCTION D'IMMEUBLES ET OUVRAGES DE GENIE CIVIL																				
501.0*				3	1			1			1		1				1			
				3	1			1			1		1				1			
CONSTRUCTION, INSTALLATION ET AMENAGEMENT D'IMMEUBLES																				
501.1*				4	2			1			1		1				1		1	
				4	2			1			1		1				1		1	
OUVRAGES DE GENIE CIVIL																				
501.2*																				
RECUPERATION ET REEMPLOI																				
620.0																				
SERVICES DU COMMERCE																				
640.0				4	1	1	1	3	2	5	2	2	5	2	3	5	3	2	2	2
				4	1	1	1	3	2	5	2	2	5	2	3	5	3	2	2	2
SERVICES D'HEBERGEMENT ET DE RESTAURATION																				
660.0				4	1	2	1	1	1	1	1	1	1	1	1	1	1	1	1	1
				4	1	2	1	1	1	1	1	1	1	1	1	1	1	1	1	1

PRIX DEPART-USINE / DEPART-DOUANE

$$B_{33} = \frac{6}{B} x_{ij} / \frac{6}{t} e_j \text{ et } B_{97} = \frac{6}{B} \omega_{ik} / \frac{6}{t} e_j \text{ en } \%$$

	431	432	436	441	442	451	453	461	467	471	472	473	481	490	501	620	640	660
	FIB.FILS		BONNETER	ART.CUIR	ART.CUIR	ART.HAB.	MEUB.LIT	ART.PAP.	PR.CAOUT	IND.OIV.		CONS.G.C	COMMERCE					
	TISS.TEX		CUIR	CHAUSSU.	BOIS OUV	PATE PAP	IMPRIME.	IND.OIV.	CONS.G.C	REC.REEM	MO.RE.CA							
CHAUSSURES						9	2											
451.0						9	2											4
ARTICLES D'HABILLEMENT ET ARTICLES EN FOURRURE																		
453.0		1	14				35											
BOIS SCIÉS, DEMI-PRODUITS ET OUVRAGES SIMPLES EN BOIS																		
461.0		1	1					135	56			1			473		13	1
BOIS SCIÉS ET DEMI-PRODUITS EN BOIS								31	29						199		13	
461.1								16	7						52		1	
OUVRAGES SIMPLES EN BOIS								88	20						222			
461.2								229	96						544		2	
MEUBLES, LITERIE								33	49						79		1	
467.0								26	12						88		1	
MEUBLES EN TOUTES MATIERES AUTRES QUE LE METAL								150	34						377			
467.1																	29	3
LITERIE																	29	3
467.2																	29	3
PATES A PAPIER, PAPIER, CARTON																		
471.0						2	3	1		143								34
ARTICLES EN PAPIER ET EN CARTON						1	2			136								5
472.0						5	2	4	3	16	6	32	4	1	32		191	9
PRODUITS DE L'IMPRIMERIE, DE LA PRESSE ET DE L'EDITION						2	1	4	3	16	3	20	4	1	32		162	8
473.0						2	1	2	5	3	1	3	1	1	24	1	140	9
PRODUITS EN CAOUTCHOUC																	137	1
481.0						3	9	5	17						23		23	1
PRODUITS DES INDUSTRIES DIVERSES						2	2	2	2								140	9
490.0						20	3	3	17								137	1
CONSTRUCTION D'IMMEUBLES ET OUVRAGES DE GENIE CIVIL																		
501.0*																		
CONSTRUCTION, INSTALLATION ET AMENAGEMENT D'IMMEUBLES																		
501.1*																		
OUVRAGES DE GENIE CIVIL																		
501.2*																		
RECUPERATION ET REEMPLOI																		
620.0																		
SERVICES DU COMMERCE																		
640.0																		
SERVICES D'HEBERGEMENT ET DE RESTAURATION																		
660.0																		

PRIX DEPART-USINE / DEPART-DOUANE

$B_{33} = \frac{6}{B} x_{ij} / \frac{6}{t} e_i$, et $B_{97} = \frac{6}{B} \omega_{ik} / \frac{6}{t} e_i$ en %

	671	672	710 *	730	740	750	760	790	810A	810B	820	840	850	930A	930B	930C	950A
	REP.AUTO		TRA.FLUV	TRA.AERI	COMMUNIC				INST.CRE	ASSURANC	LOC.IMMO	ENS.PUB.	ENS.MAR.				
	REP.NDA	TR.TERR.	TRA.MARI	AUX-ENTR	SER.BANC	LOC.MOB.	ENS.PRIV	SAN.PUB.									
CHAUSSURES																	
451.0		2															
ARTICLES D'HABILLEMENT ET ARTICLES EN FOURRURE																	
453.0																	
BOIS SCIÉS, DEMI-PRODUITS ET OUVRAGES SIMPLES EN BOIS																	
461.0																	7
BOIS SCIÉS ET DEMI-PRODUITS EN BOIS																	
461.1																	1
OUVRAGES SIMPLES EN BOIS																	
461.2																	16
MEUBLES, LITERIE																	
467.0																	
MEUBLES EN TOUTES MATIERES AUTRES QUE LE METAL																	
467.1																	
LITERIE																	
467.2																	
PATES A PAPIER, PAPIER, CARTON																	
471.0																	
ARTICLES EN PAPIER ET EN CARTON																	
472.0																	
PRODUITS DE L'IMPRIMERIE, DE LA PRESSE ET DE L'EDITION																	
473.0																	
PRODUITS EN CAOUTCHOUC																	
481.0																	
PRODUITS DES INDUSTRIES DIVERSES																	
490.0																	
CONSTRUCTION D'IMMEUBLES ET OUVRAGES DE GENIE CIVIL																	
501.0*																	
CONSTRUCTION, INSTALLATION ET AMENAGEMENT D'IMMEUBLES																	
501.1*																	
OUVRAGES DE GENIE CIVIL																	
501.2*																	
RECUPERATION ET REEMPLOI																	
620.0																	
SERVICES DU COMMERCE																	
640.0																	
SERVICES D'HEBERGEMENT ET DE RESTAURATION																	
660.0																	

PRIX DEPART-USINE / DEPART-DOUANE

$$B 33 = \frac{6}{B} x_{ij} / \frac{6}{t} e_j \text{ et } B 97 = \frac{6}{B} \omega_{ik} / \frac{6}{t} e_j \text{ en } \%$$

	950C*	960A*	960C*	990D	991 *	992 *	9999	TOTAL
	SAN.M.PR	NDA.M.PR	V.ADM.					
	PUB.NDA	SER.DOM.	PR.N.CLA					
CHAUSSURES								17
451.0								6 11
ARTICLES D'HABILLEMENT ET ARTICLES EN FOURRURE								50
453.0								1 37 12
BOIS SCIÉS, DEMI-PRODUITS ET OUVRAGES SIMPLES EN BOIS								858
461.0	1	12	3					430 85 342
BOIS SCIÉS ET DEMI-PRODUITS EN BOIS								940
461.1		1						221 138 581
OUVRAGES SIMPLES EN BOIS								740
461.2	1	28	7					726 11 4
MEUBLES, LITERIE								125
467.0								120 4 1
MEUBLES EN TOUTES MATIERES AUTRES QUE LE METAL								142
467.1								136 4 1
LITERIE								
467.2								
PATES A PAPIER, PAPIER, CARTON								796
471.0			1					368 7 352
ARTICLES EN PAPIER ET EN CARTON								774
472.0	1	7	10		2			629 103 42
PRODUITS DE L'IMPRIMERIE, DE LA PRESSE ET DE L'EDITION								598
473.0	12	42	44		14			577 15 5
PRODUITS EN CAOUTCHOUC								566
481.0	19	12	3					318 174 74
PRODUITS DES INDUSTRIES DIVERSES								292
490.0	3	4	3					39 110 144
CONSTRUCTION D'IMMEUBLES ET OUVRAGES DE GENIE CIVIL								150
501.0*	3	27	2					150
CONSTRUCTION, INSTALLATION ET AMENAGEMENT D'IMMEUBLES								190
501.1*	4	33	3					190
OUVRAGES DE GENIE CIVIL								9
501.2*		4						9
RECUPERATION ET REEMPLOI								277
620.0								186 70 21
SERVICES DU COMMERCE								168
640.0	2	1	1					168
SERVICES D'HEBERGEMENT ET DE RESTAURATION								159
660.0	1	24	8					159

PRIX DEPART-USINE / DEPART-DOUANE

$B_{33} = \frac{6}{B} x_{ij} / \frac{6}{c} e_j$ et $B_{97} = \frac{6}{B} \omega_{ik} / \frac{6}{c} e_l$ en %

	Y 01	Y 02	Y 09	Y 19	Y 29	Y 39	Y 41	Y 42	Y 49	Y 89	E 99
	CONS.REM		TOT.CONS	VAR.STOC	EXP.CEE	TOT.EXP.	TOT.EXP.		TOT.EMP.		
	CONS.COL	F.B.C.F.	TR.EXP.	EXP.P.T.	EMP.FIN.						
CHAUSSURES											
451.0	T	856	856		9				118	983	1000
	N	642	642		9				116	768	773
	C	173	173						2	175	186
	P	41	41							41	41
ARTICLES D'HABILLEMENT ET ARTICLES EN FOURRURE											
453.0	T	833	833		6				111	950	1000
	N	643	643		6					760	761
	C	147	147							147	185
	P	43	43							43	54
BOIS SCIÉS, DEMI-PRODUITS ET OUVRAGES SIMPLES EN BOIS											
461.0	T	38	38	49	8				47	142	1000
	N	28	28	48	5				47	129	559
	C	4	4	1	3					6	91
	P	4	4							8	350
BOIS SCIÉS ET DEMI-PRODUITS EN BOIS											
461.1	T	9	9	1	8				42	60	1000
	N	9	9		2				42	53	274
	C				1					7	134
	P				6						588
OUVRAGES SIMPLES EN BOIS											
461.2	T	79	79	116	9				55	260	1000
	N	55	55	116	9				55	236	961
	C	11	11							13	24
	P									11	15
MEUBLES: LITERIE											
467.0	T	743	743	36	15				81	875	1000
	N	543	543	36	7				81	670	790
	C	148	148		6					154	158
	P	50	50		1					51	52
MEUBLES EN TOUTES MATIERES AUTRES QUE LE METAL											
467.1	T	716	716	41	17				84	858	1000
	N	504	506	41	9				84	640	776
	C	152	152		7					162	166
	P	55	55		1					57	58
LITERIE											
467.2	T	939	939						61	1000	1000
	N	827	827						61	885	888
	C	102	102							102	102
	P	10	10							10	10
PATES A PAPIER, PAPIER, CARTON											
471.0	T	1	1		20				183	204	1000
	N	1	1		5				183	169	556
	C				4					5	81
	P				10					11	362
ARTICLES EN PAPIER ET EN CARTON											
472.0	T	70	70		20				137	226	1000
	N	53	53		13				137	203	832
	C	13	13		3					16	119
	P	4	4		4					7	49
PRODUITS DE L'IMPRIMERIE, DE LA PRESSE ET DE L'EDITION											
473.0	T	313	313		3				86	402	1000
	N	282	282		3				86	371	949
	C	12	12							19	34
	P									12	17
PRODUITS EN CAOUTCHOUC											
481.0	T	113	113	14	36				272	434	1000
	N	68	68		12				270	350	668
	C	36	36		5				2	55	229
	P	9	9		12					29	103
PRODUITS DES INDUSTRIES DIVERSES											
490.0	T	459	459		4	36			208	708	1000
	N	93	93		4				191	284	322
	C	224	224		4	17			14	260	369
	P	143	143		19				3	164	308
CONSTRUCTION D'IMMEUBLES ET OUVRAGES DE GENIE CIVIL											
501.0*	T	31	31	810					9	850	1000
	N	31	31	810					9	850	1000
	C										
	P										
CONSTRUCTION, INSTALLATION ET AMENAGEMENT D'IMMEUBLES											
501.1*	T	40	40	770						810	1000
	N	40	40	770						810	1000
	C										
	P										
OUVRAGES DE GENIE CIVIL											
501.2*	T			950					41	991	1000
	N			950					41	991	1000
	C										
	P										
RECUPERATION ET REEMPLOI											
620.0	T				2				720	723	1000
	N				2				720	723	908
	C										70
	P										21
SERVICES DU COMMERCE											
640.0	T	622	622	57	-3				157	832	1000
	N	622	622	57	-3				157	832	1000
	C										
	P										
SERVICES D'HEBERGEMENT ET DE RESTAURATION											
660.0	T	841	841							841	1000
	N	841	841							841	1000
	C										
	P										

PRIX DEPART-USINE / DEPART-DOUANE

$$B_{33} = \frac{6}{B} x_{ij} / \frac{6}{t} e_i \text{ et } B_{97} = \frac{6}{B} \omega_{ik} / \frac{6}{t} e_i \text{ en } \%$$

	010	030	110	120	130 *	161	152	163	211	212	222 *	224	241	242	247	252 *	311
	AGRICULT		COKE		ELECTR.		EAU		MIN.FER	SIDERUR.	BRIQ.CER	VERRE					
	PECHE		COMB.SOL	PET.N.NM	GAZ DIST				MIN.N.FE	MET.N.FE	CIMENT	CHI.M.PLA	FONDERIE				
REPARATIONS DE VEHICULES ET MOTEURS AUTOMOB., MOTOCYCLES, CYCLES																	
671.0	43		1		14	1				1	1	5	1	14			
REPARATIONS N.D.A.																	
672.0	51		3	3	13	6	3	3	13	3	3	6	16				
TRANSPORTS PAR CHEMINS DE FER ET AUTRES TRANSPORTS TERRESTRES																	
710.0*	4	1	2		5	1			2		1	1	9				
TRANSPORTS DE PERSONNES PAR SERVICES REGULIERS																	
710.1*	9		9		9	5	2		2		2	5	21			2	
AUTRES TRANSPORTS TERRESTRES (SAUF PAR CHEMINS DE FER)																	
710.2*	1	1			1				1		1		4				
TRANSPORTS PAR CHEMINS DE FER																	
710.3*	9	3	1		16	1			4	1	1	1	15				
TRANSPORTS PAR NAVIGATION INTERIEURE																	
730.0													2				
TRANSPORTS MARITIMES ET PAR CABOTAGE																	
740.0																	
TRANSPORTS AERIENS																	
750.0					3	1			1		1		4				
SERVICES ANNEXES ET AUXILIAIRES DES TRANSPORTS ET ENTREPOTS																	
760.0		6		1	1								1				
COMMUNICATIONS																	
790.0	18		1		7	2	1	1	6	2	2	2	1	17			1
SERVICES DES INSTITUTIONS DE CREDIT																	
810.0	18		1		1	1			3	1	1	1	1	11			1
SERVICES D'ASSURANCE																	
820.0	29	1	1		7	2	1		6	2	1	3	13				2
LOCATION DE BIENS MOBILIERS																	
840.0																	
LOCATION IMMOBILIERE																	
850.0																	
SERVICES D'ENSEIGNEMENT DES ADMINISTRATIONS PUBLIQUES																	
930.A																	
SERVICES D'ENSEIGNEMENT DES ADMINISTRATIONS PREEVES																	
930.B																	
SERVICES D'ENSEIGNEMENT MARCHANDS																	
930.C																	

PRIX DEPART-USINE / DEPART-DOUANE

$B_{33} = \frac{6}{B} x_{ij} / \frac{6}{t} e_i$ et $B_{97} = \frac{6}{B} \omega_{jk} / \frac{6}{t} e_i$ en %

	312	320*	330	340	350	361	363	370	411	412	413	414	416	420	421	422	423	424	429
	OUV.MET.	CALC.ELE	VEH.AUTO	MOTO.CYC	CONV.NAV	INST.PRE			VIANDES	CONSERVE	SUCRE	AL.ANIM.	BOISSONS						
	MACH.DIV	MAT.ELEC							COR.GRAS	LAIT.DER	PR.CERE.	CHOCOLAT	ALIM.DIV	TABAC					
REPARATIONS DE VEHICULES ET MOTEURS AUTOMOB., MOTOCYCLES, CYCLES																			
671.0	8 8	4 4	1 1	12 12	3 3	2 2	1 1	4 4	1 1	2 2	11 11	2 2	6 6	1 1	2 2	4 4	4 4	2 2	2 2
REPARATIONS N.D.A.																			
672.0	10 10	35 35		38 38	3 3	6 6	3 3	63 63			3 3		3 3		3 3	3 3	3 3	3 3	3 3
TRANSPORTS PAR CHEMINS DE FER ET AUTRES TRANSPORTS TERRESTRES																			
710.0*	3 3	3 3		6 6	1 1	2 2		1 1		1 1	13 13	1 1			1 1	4 4		2 2	
TRANSPORTS DE PERSONNES PAR SERVICES REGULIERS																			
710.1*	9 9	9 9	2 2	16 16	2 2	7 7		3 3	2 2	2 2	2 2		2 2					7 7	
AUTRES TRANSPORTS TERRESTRES SAUF PAR CHEMINS DE FER																			
710.2*	1 1	1 1		2 2	1 1	1 1				1 1	20 20	1 1	1 1		6 6		1 1	1 1	1 1
TRANSPORTS PAR CHEMINS DE FER																			
710.3*	6 6	6 6		12 12		3 3		3 3		1 1	1 1	1 1			3 3	1 1	1 1	3 3	1 1
TRANSPORTS PAR NAVIGATION INTERIEURE																			
730.0													9 9		2 2				
TRANSPORTS MARITIMES ET PAR CABOTAGE																			
740.0																			
TRANSPORTS AERIENS																			
750.0	1 1	1 1		3 3		1 1											1 1		1 1
SERVICES ANNEXES ET AUXILIAIRES DES TRANSPORTS ET ENTREPOTS																			
760.0										1 1	1 1	4 4			4 4				
COMMUNICATIONS																			
790.0	7 7	6 6		17 17	3 3	5 5	2 2	5 5	2 2	3 3	6 6	2 2	4 4	2 2	2 2	2 2	4 4	4 4	2 2
SERVICES DES INSTITUTIONS DE CREDIT																			
810.0	6 6	4 4		8 8	2 2	3 3		1 1	1 1	1 1	3 3	1 1	1 1	1 1	1 1	1 1	1 1	1 1	1 1
SERVICES D'ASSURANCE																			
820.0	3 3	5 5	1 1	8 8	2 2	3 3		3 3	1 1	2 2	4 4	1 1	2 2	1 1	1 1	2 2	2 2	2 2	1 1
LOCATION DE BIENS MOBILIERS																			
840.0																			
LOCATION IMMOBILIERE																			
850.0																			
SERVICES D'ENSEIGNEMENT DES ADMINISTRATIONS PUBLIQUES																			
930.A																			
SERVICES D'ENSEIGNEMENT DES ADMINISTRATIONS PREEVES																			
930.B																			
SERVICES D'ENSEIGNEMENT MARCHANDS																			
930.C																			

PRIX DEPART-USINE / DEPART-DOUANE

$B_{33} = \frac{6}{8} x_{ij} / \frac{6}{t} e_i$ et $B_{97} = \frac{6}{8} \omega_{ik} / \frac{6}{t} e_i$ en %

	431	432	436	441	442	451	453	461	467	471	472	473	481	490	501	620	640	660	
	FIB.FILS	BONNETER	ART.CUIR	ART.CUIR	CHAUSSU.	BOIS OUV	NEUB.LIT	ART.PAP.	PR.CAOUT	IND.DIV.	CONS.G.C	REC.REEM	HO.RE.CA	COMMERCE					
	TISS.TEX	TISS.TEX	TISS.TEX	TISS.TEX	TISS.TEX	TISS.TEX	TISS.TEX	TISS.TEX	TISS.TEX	TISS.TEX	TISS.TEX	TISS.TEX	TISS.TEX	TISS.TEX	TISS.TEX	TISS.TEX	TISS.TEX	TISS.TEX	
REPARATIONS DE VEHICULES ET MOTEURS AUTOMOB.,MOTOCYCLES,CYCLES																			
671.0	1	2	1			1	3	3	3		2	8	1		32	1	113	1	
REPARATIONS N.D.A.																			
672.0	3	3					3	3		3	3	3	3		60		19	3	
TRANSPORTS PAR CHEMINS DE FER ET AUTRES TRANSPORTS TERRESTRES																			
710.0*	1	2	1			1	3	2		1	1	6	1		11		505	1	
TRANSPORTS DE PERSONNES PAR SERVICES REGULIERS																			
710.1*	2	2	3		2	2	9	5		2	5	18	2		32	2	37	2	
AUTRES TRANSPORTS TERRESTRES SAUF PAR CHEMINS DE FER																			
710.2*		1					1	1				2			4		660	1	
TRANSPORTS PAR CHEMINS DE FER																			
710.3*	3	4	1		1	4	3	1		1	1	10	1		18		371	1	
TRANSPORTS PAR NAVIGATION INTERIEURE																			
730.0															6		377		
TRANSPORTS MARITIMES ET PAR CABOTAGE																			
740.0																	1		
TRANSPORTS AERIENS																			
750.0		1				1	1				3				1		15		
SERVICES ANNEXES ET AUXILIAIRES DES TRANSPORTS ET ENTREPOTS																			
760.0																	317		
COMMUNICATIONS																			
790.0	2	6	1	1	1	2	3	3	3	2	3	42	2	1	35	1	142	12	
SERVICES DES INSTITUTIONS DE CREDIT																			
810.0	1	4	1			1	1	1	1	1	1	1	1		14		24	1	
SERVICES D'ASSURANCE																			
820.0	2	3	1	1	1	1	2	4	2	3	2	5	1		17		47	2	
LOCATION DE BIENS MOBILIERS																			
840.0																			
LOCATION IMMOBILIERE																			
850.0																			
SERVICES D'ENSEIGNEMENT DES ADMINISTRATIONS PUBLIQUES																			
930.A																			
SERVICES D'ENSEIGNEMENT DES ADMINISTRATIONS PRIVEES																			
930.B																			
SERVICES D'ENSEIGNEMENT MARCHANDS																			
930.C																			

PRIX DEPART-USINE / DEPART-DOUANE

$B_{33} = \frac{6}{B} x_{ij} / \frac{6}{t} e_i$ et $B_{97} = \frac{6}{B} \omega_{ik} / \frac{6}{t} e_i$, en %

	671	672	710*	730	740	750	760	790	810A	810B	820	840	850	930A	930B	930C	950A
	REP. AUTO		TRA. FLUV		TRA. AERI		COMMUNIC		INST. CRE	ASSURANC		LOC. IMMO		ENS. PUB.		ENS. MAR.	
	REP. HOA		TR. TERR.	TRA. MARI	AUX. ENTR				SER. BANC	LOC. MOB.				ENS. PRIV	SAN. PUB.		
REPARATIONS DE VEHICULES ET MOTEURS AUTOMOB., MOTOCYCLES, CYCLES																	
671.0	2	2	195				3	5	4		6						1
REPARATIONS N.D.A.																	
672.0	19		3			3	3	3	3						3		
TRANSPORTS PAR CHEMINS DE FER ET AUTRES TRANSPORTS TERRESTRES																	
710.0*			31				4	7	3		3				7		
TRANSPORTS DE PERSONNES PAR SERVICES REGULIERS																	
710.1*			21				23	9	9		2				18		
AUTRES TRANSPORTS TERRESTRES (SAUF PAR CHEMINS DE FER)																	
710.2*			39				2		1		2				2		
TRANSPORTS PAR CHEMINS DE FER																	
710.3*		1	1	16				24	6		6				15		
TRANSPORTS PAR NAVIGATION INTERIEURE																	
730.0																	
TRANSPORTS MARITIMES ET PAR CABOTAGE																	
740.0								1									
TRANSPORTS AERIENS																	
750.0							3	12	1		3				3		
SERVICES ANNEXES ET AUXILIAIRES DES TRANSPORTS ET ENTREPOTS																	
760.0							175	9									
COMMUNICATIONS																	
790.0	2	2	25	2	27	2	29		63		15				6		
SERVICES DES INSTITUTIONS DE CREDIT																	
810.0		1	9	1	3	2	4			750	9						
SERVICES D'ASSURANCE																	
820.0	2	1	16	12	18	1	4	1	3			18			1		
LOCATION DE BIENS MOBILIERS																	
840.0																	
LOCATION IMMOBILIERE																	
850.0																	
SERVICES D'ENSEIGNEMENT DES ADMINISTRATIONS PUBLIQUES																	
930.A																	
SERVICES D'ENSEIGNEMENT DES ADMINISTRATIONS PRIVEES																	
930.B																	
SERVICES D'ENSEIGNEMENT MARCHANDS																	
930.C																	

PRIX DEPART-USINE / DEPART-DOUANE

$B_{33} = \frac{6}{B} x_{ij} / \frac{6}{t} e_i$ et $B_{97} = \frac{6}{B} \omega_{ik} / \frac{6}{t} e_i$ en %

	950C*	960A*	960C*	9900	991 *	992 *	9999												
	SAN.M.PR	NDA.M.PR	V.ADM.	TOTAL															
	PUB.NDA	SER.DDM.	PR.N.CLA																
REPARATIONS DE VEHICULES ET MOTEURS AUTOMOB., MOTOCYCLES, CYCLES																			
671.0	7	33	14	604			604												
REPARATIONS N.D.A.																			
672.0	3	13	13	473			473												
TRANSPORT PAR CHEMINS DE FER ET AUTRES TRANSPORTS TERRESTRES																			
710.0*	1	39	9	9			117												
TRANSPORTS DE PERSONNES PAR SERVICES REGULIERS																			
710.1*	5	48	30	2			429												
AUTRES TRANSPORTS TERRESTRES (SAUF PAR CHEMINS DE FER)																			
710.2*	1	15	2	773			773												
TRANSPORTS PAR CHEMINS DE FER																			
710.3*	101	15		38			747												
TRANSPORTS PAR NAVIGATION INTERIEURE																			
730.0		4		400			400												
TRANSPORTS MARITIMES ET PAR CABOTAGE																			
740.0		1		1			6												
TRANSPORTS AERIENS																			
750.0		8	1	6			81												
SERVICES ANNEXES ET AUXILIAIRES DES TRANSPORTS ET ENTREPOTS																			
760.0				9			530												
COMMUNICATIONS																			
790.0	16	72	36	27			726												
SERVICES DES INSTITUTIONS DE CREDIT																			
810.0		23	9	9			931												
SERVICES D'ASSURANCE																			
820.0	3	5	6	297			297												
LOCATION DE BIENS MOBILIERS																			
840.0																			
LOCATION IMMOBILIERE																			
850.0																			
SERVICES D'ENSEIGNEMENT DES ADMINISTRATIONS PUBLIQUES																			
930.A																			
SERVICES D'ENSEIGNEMENT DES ADMINISTRATIONS PRIVEES																			
930.B																			
SERVICES D'ENSEIGNEMENT MARCHANDS																			
930.C																			

PRIX DEPART-USINE / DEPART-DOUANE

$B_{33} = \frac{6}{8} x_{ij} / \frac{6}{t} e_j$ et $B_{97} = \frac{6}{8} \omega_{ik} / \frac{6}{t} e_j$ en %

	Y 01	Y 02	Y 09	Y 19	Y 29	Y 39	Y 41	Y 42	Y 49	Y 89	E 99
	CONS.MEN		TOT.CONS		VAR.STOC		EXP.CEE		TOT.EXP.		TOT.FMP.
	CONS.COL		F.B.C.F.		TR.EXP.		EXP.P.T.		EMP.FIN.		
REPARATIONS DE VEHICULES ET MOTEURS AUTOMOB., MOTOCYCLES, CYCLES											
671.0	396	396	396							396	1000
REPARATIONS N.D.A.											
672.0	492	492	492	35						527	1000
TRANSPORTS PAR CHEMINS DE FER ET AUTRES TRANSPORTS TERRESTRES											
710.0*	182	182	182						100	283	1000
TRANSPORTS DE PERSONNES PAR SERVICES REGULIERS											
710.1*	571	571	571							571	1000
AUTRES TRANSPORTS TERRESTRES SAUF PAR CHEMINS DE FER											
710.2*	84	84	84						143	227	1000
TRANSPORTS PAR CHEMINS DE FER											
710.3*	207	207	207						46	253	1000
TRANSPORTS PAR NAVIGATION INTERIEURE											
730.0	38	38	38						562	600	1000
TRANSPORTS MARITIMES ET PAR CABOTAGE											
740.0	4	4	4						990	994	1000
TRANSPORTS AERIENS											
750.0	84	84	84						834	919	1000
SERVICES ANNEXES ET AUXILIAIRES DES TRANSPORTS ET ENTREPOTS											
760.0	15	15	15						455	470	1000
COMMUNICATIONS											
790.0	238	238	238						36	274	1000
SERVICES DES INSTITUTIONS DE CREDIT											
810.0	56	56	56						13	69	1000
SERVICES D'ASSURANCE											
820.0	671	671	671						32	703	1000
LOCATION DE BIENS MOBILIERS											
840.0											
LOCATION IMMOBILIERE											
850.0	1000	1000	1000						1000	1000	1000
SERVICES D'ENSEIGNEMENT DES ADMINISTRATIONS PUBLIQUES											
930.A	1000	1000	1000						1000	1000	1000
SERVICES D'ENSEIGNEMENT DES ADMINISTRATIONS PRIVEES											
930.B											
SERVICES D'ENSEIGNEMENT MARCHANDS											
930.C	1000	1000	1000						1000	1000	1000

PRIX DEPART-USINE / DEPART-DOUANE

$B_{33} = \frac{6}{B} x_{ij} / \frac{6}{t} e_j$ et $B_{97} = \frac{6}{B} \omega_{ik} / \frac{6}{t} e_j$ en %

	010	030	110	120	130 *	161	162	163	211	212	222 *	224	241	242	247	252 *	311
	AGRICULT		COKE		ELECTR.		EAU		MIN.FER		SIDERUR.		BRIQ.CER		VERRE		
	PECHE		COMB.SOL		PET.N.NM		GAZ DIST		MIN.N.FE		MET.N.FE		CIMENT		CHIM.PLA		FONDERIE
SERVICES DE SANTE DES ADMINISTRATIONS PUBLIQUES																	
950.A																	
SERVICES DE SANTE MARCHANDS ET DES ADMINISTRATIONS PRIVEES																	
950.C*		18															
SERVICES D'ADM.GENERALE ET DE RECHERCHE SCIENTIF.DES ADM.PUBL.																	
960.A*																	
SERVICES DE RECHERCHE ET SERVICES NDA.MARCHANDS ET DES ADM.PRIV																	
960.C*		11	1			4	4	2			1		1	1		11	
SERVICES DOMESTIQUES																	
990.D																	
VENTES RESTQUELLES DES ADMINISTRATIONS PUBLIQUES																	
991.0*																	
PRODUITS NON CLASSES ET SERVICES IMPORTES																	
992.0*		1		8	1	7	3	2			7	1	4	8	2	12	2
						2										5	
																7	
PRODUITS NON CLASSES																	
992.1*		2		27	2	17	11	6			24	3	13	26	6	17	7
				27		17	11	6			24	3	13	26	6	17	7
SERVICES IMPORTES																	
992.2*						3		1								10	
						3		1								10	
TOTAL																	
999.9		27		2	2	13	3				11	4	1	3		20	1
		25				3	1				11	2		1		14	
		1				11	2				1					4	

PRIX DEPART-USINE / DEPART-DOUANE

$B_{33} = \frac{6}{B} x_{ij} / \frac{6}{t} e_j$ et $B_{97} = \frac{6}{B} \omega_{ik} / \frac{6}{t} e_j$ en %

	312	320 *	330	340	350	361	363	370	411	412	413	414	416	420	421	422	423	424	429
	OUV.MET.	CALC.ELE		VEH.AUTO		MOTD.CYC			VIANDES		CONSERVE		SUCRE		AL.ANIM.		BOISSONS		
	MACH.DIV		MAT.ELEC		CONS.NAV	INST.PRE			COR.GRAS	LAIT,DER		PR.CERE.		CHOCOLAT		ALIM.DIV		TABAC	
SERVICES DE SANTE DES ADMINISTRATIONS PUBLIQUES																			
950.A																			
SERVICES DE SANTE MARCHANDS ET DES ADMINISTRATIONS PRIVEES																			
950.C*																			
SERVICES D'ADM.GENERALE ET DE RECHERCHE SCIENTIF.DES ADM.PUBL.																			
960.A*																			
SERVICES DE RECHERCHE ET SERVICES NDA,MARCHANDS ET DES ADM.PRIV																			
960.C*	5	9		5	1	2		3	1	1	2	1	3		1	1	1	1	
SERVICES DOMESTIQUES																			
990.D																			
VENTES RESIDUELLES DES ADMINISTRATIONS PUBLIQUES																			
991.0*																			
PRODUITS NON CLASSES ET SERVICES IMPORTES																			
992.0*	12	11		10	1	9		1			1							2	1
PRODUITS NON CLASSES																			
992.1*	41	39	1	36	2	28		4		2	2						1	6	2
SERVICES IMPORTES																			
992.2*						2													
TOTAL																			
999.9	10	10	1	14	4	5	1	4	5	17	15	4	10	2	3	13	4	2	2
	36	31		27	11	31		21	4	16	14	3	6	2	2	5	2	2	1

PRIX DEPART-USINE / DEPART-DOUANE

$$B_{33} = \frac{6}{B} x_{ij} / \frac{6}{t} e_i \text{ et } B_{97} = \frac{6}{B} \omega_{ik} / \frac{6}{t} e_i \text{ en } \%$$

	431	432	436	441	442	451	453	461	467	471	472	473	481	490	501	620	640	660	
	FIB.FILS	BONNETER	ART.CUIR	ART.HAB.	MEUB.LIT	ART.PAP.	PR.CAOUT	COMMERCE											
	TISS.TEX	CUIR	CHAUSSU.	BOIS OUV	PATE PAP	IMPRIME.	IND.DIV.	CONS.G.C	REC.REEM	MO.RE.CA									
SERVICES DE SANTE DES ADMINISTRATIONS PUBLIQUES																			
950.A																			
SERVICES DE SANTE MARCHANDS ET DES ADMINISTRATIONS PRIVEES																			
950.C*																			
SERVICES D'ADM.GENERALE ET DE RECHERCHE SCIENTIF.DES ADM.PUBL.																			
960.A*																			
SERVICES DE RECHERCHE ET SERVICES MARCHANDS ET DES ADM.PRIV		1	5	1		1	4	2	2	1	1	26	1		160		35	16	
960.C*																			
SERVICES DOMESTIQUES																			
990.D																	182	182	
VENTES RESIDUELLES DES ADMINISTRATIONS PUBLIQUES																			
991.0*																			
PRODUITS NON CLASSES ET SERVICES IMPORTES		1	1	1			3	5			4	7	1		30		135	135	
992.0*															13				
PRODUITS NON CLASSES		3	5	3		1	11	16	1	2	13	4	2	1	43				
992.1*															43				
SERVICES IMPORTES												9	1		24				191
992.2*												9	1		24				191
TOTAL		5	8	2	1	1	6	4	2	3	4	5	1	1	39		27	5	
999.9		2	3	1		1	3	2	1	1	3	4	1		28		22	4	

PRIX DEPART-USINE / DEPART-DOUANE

$B_{33} = \frac{6}{B} x_{ij} / \frac{6}{t} e_j$ et $B_{97} = \frac{6}{B} \omega_{ik} / \frac{6}{t} e_j$ en %

	671	672	710 *	730	740	750	760	790	810A	810B	820	840	850	930A	930B	930C	950A
	REP.AUTO		TRA.FLUV	TRA.AERI	COMMUNIC	INST.CRE	ASSURANC	LOC.IMMO	ENS.PUB.	ENS.MAR.							
	REP.NDA	TR.TERR.	TRA.MARI	AUX.ENTR	SER.BANC	LOC.MOB.	ENS.PRIV	SAN.PUB.									
SERVICES DE SANTE DES ADMINISTRATIONS PUBLIQUES																	
950.A																	
SERVICES DE SANTE MARCHANDS ET DES ADMINISTRATIONS PRIVEES																	
950.C*											3					33	
SERVICES D'ADM.GENERALE ET DE RECHERCHE SCIENTIF.DES ADM.PUBL.																	
960.A*																	
SERVICES DE RECHERCHE ET SERVICES NDA,MARCHANDS ET DES ADM.PRIV																	
960.C*		1		9	3	1	3		9		122					17	2
SERVICES DOMESTIQUES																	
990.D																	
VENTES RESIDUELLES DES ADMINISTRATIONS PUBLIQUES																	
991.0*																	
PRODUITS NON CLASSES ET SERVICES IMPORTES																	
992.0*		1		49	20	234	76	11	3		-5						
				23	8	1	1	8			2						
				26	20	227	75	3			-7						
PRODUITS NON CLASSES																	
992.1*		4		80		27	5	28	10		6						
				80		27	5	28									
SERVICES IMPORTES																	
992.2*				37	28	320	105	4			-10					1	
				37	28	320	105	4			-10					1	
TOTAL																	
999.9		1		6	1	9	3	1	2	6	4		3			3	
				1	1	6	2	1									

PRIX DEPART-USINE / DEPART-DOUANE

$B_{33} = \frac{6}{B} x_{ij} / \frac{6}{t} e_i$ et $B_{97} = \frac{6}{B} \omega_{jk} / \frac{6}{t} e_i$ en %

	950C*	960A*	960C*	9900	991*	992*	9999												
	SAN.N.PR		NDA.N.PR		V.ADM.		TOTAL												
	PUB.NDA		SER.DOM.		PR.N.CLA														
SERVICES DE SANTE DES ADMINISTRATIONS PUBLIQUES																			
950.A																			
SERVICES DE SANTE MARCHANDS ET DES ADMINISTRATIONS PRIVEES																			
950.C*		110					2	166											
SERVICES D'ADM.GENERALE ET DE RECHERCHE SCIENTIF. DES ADM.PUBL.																			
960.A*																			
SERVICES DE RECHERCHE ET SERVICES NDA, MARCHANDS ET DES ADM.PRIV																			
960.C*	12	50					10	609											
		27					9	605											
		2						3											
SERVICES DOMESTIQUES																			
990.D								182											
								182											
VENTES RESIDUELLES DES ADMINISTRATIONS PUBLIQUES																			
991.0*																			
PRODUITS NON CLASSES ET SERVICES IMPORTES																			
992.0*	3	57		17				139	903										
		7		5				3	188										
		52		11				135	712										
PRODUITS NON CLASSES																			
992.1*	11	25		19				23	668										
		25		19				11	645										
								11	11										
SERVICES IMPORTES																			
992.2*		73		16				186	1000										
		73		16				186	1000										
TOTAL																			
999.9	3	17		4				6	403										
	2	13		3				2	263										
		2						4	83										

PRIX DEPART-USINE / DEPART-DOUANE

$B_{33} = \frac{6}{B} x_{ij} / \frac{6}{t} e_i$ et $B_{97} = \frac{6}{B} \omega_{ik} / \frac{6}{t} e_i$ en %

	Y 01	Y 02	Y 09	Y 19	Y 29	Y 39	Y 41	Y 42	Y 49	Y 89	E 99	
	CONS. MEN		TOT. CONS		VAR. STOC		EXP. CEE		TOT. EXP.		TOT. EMP.	
	CONS. COL	F. B. C. F.	TR. EXP.		EXP. P. T.		EMP. FIN.					
SERVICES DE SANTE DES ADMINISTRATIONS PUBLIQUES												
950.A	T											
	N											
	C											
	P											
SERVICES DE SANTE MARCHANDS ET DES ADMINISTRATIONS PRIVEES												
950.C*	T	834		834						834	1000	
	N	834		834						834	1000	
	C											
	P											
SERVICES D'ADM. GENERALE ET DE RECHERCHE SCIENTIF. DES ADM. PUBL.												
960.A*	T		1000	1000						1000	1000	
	N		1000	1000						1000	1000	
	C											
	P											
SERVICES DE RECHERCHE ET SERVICES NDA, MARCHANDS ET DES ADM. PRIV.												
960.C*	T	352		352					39	391	1000	
	N	347		347					39	386	991	
	C	1		1						3	3	
	P	3		3						6	6	
SERVICES DOMESTIQUES												
990.D	T	818		818						818	1000	
	N	818		818						818	1000	
	C											
	P											
VENTES RESIDUELLES DES ADMINISTRATIONS PUBLIQUES												
991.0*	T											
	N											
	C											
	P											
PRODUITS NON CLASSES ET SERVICES IMPORTES												
992.0*	T	-54		-54					99	97	1000	
	N	-54		-54					99	45	233	
	C									23	32	
	P									23	735	
PRODUITS NON CLASSES												
992.1*	T	-187		-187	1	177			341	322	1000	
	N	-187		-187	1	100			341	154	799	
	C					77				100	111	
	P									78	89	
SERVICES IMPORTES												
992.2*	T										1000	
	N										1000	
	C											
	P											
TOTAL												
999.9	T	243	64	307	104	8			178	597	1000	
	N	212		277	80	4			174	535	800	
	C	21		21	17	2				41	96	
	P	9		9	7	1			3	21	103	

N E D E R L A N D

**Horizontale coëfficiënten der primaire inputs
en middelen per branche ten opzichte van het totaal**

PRIJS AF-PRODUCTENT / AF-DOUANE

$$B 110 = \frac{\pi_{ij}}{\pi_j} \text{ in } \%$$

Jaar 1965

P A Y S - B A S

**Coefficients horizontaux des entrées primaires
et ressources de chaque branche par rapport au total**

PRIX DÉPART-USINE / DÉPART-DOUANE

$$B 110 = \frac{\pi_{ij}}{\pi_j} \text{ en } \%$$

Année 1965

PRIX DEPART-USINE / DEPART-DOUANE

B 110 = $\frac{6\pi_{ij}}{6\pi_i}$ en %

	010	030	110	120	130 *	161	162	163	211	212	222 *	224	241	242	247	252 *	311	
	AGRICULT		COKE		ELECTR.		EAU		MIN.FER		SIDERUR.		BRIQ.CER		VERRE			
	PECHE		COMB.SOL		PET.M.NM		GAZ DIST		MIN.N.FE		NET.V.FE		CIMENT		C-IM.PLA		FONDERIE	
SALAIRES ET TRAITEMENTS BRUTS																		
S 01		24	2	14	2	5	9	3				9	2	6	6	2	27	2
COTISATIONS SOCIALES A CHARGE DES EMPLOYEURS																		
S 02		15	1	18	2	7	9	3				7	2	5	6	2	30	2
EXCEDENT NET D'EXPLOITATION																		
S 03		203	2	-3	1	14	14	3				12	2	4	9	1	51	1
VALEUR AJOUTEE NETTE AUX COÛTS DES FACTEURS																		
V 07		84	2	9	2	8	11	3				10	2	5	7	2	35	2
CONSUMATION DE CAPITAL FIXE																		
S 08		60	3	5	3	34	59	9				15	2	4	8	1	45	2
VALEUR AJOUTEE BRUTE AUX COÛTS DES FACTEURS																		
V 09		82	2	9	2	11	16	4				10	2	5	7	2	36	2
IMPOTS LIES A LA PRODUCTION																		
F 11		32		1		157	11	2				14	1	3	8	1	30	
SUBVENTIONS D'EXPLOITATION																		
F 12		444		17														
IMPOTS LIES A LA PRODUCTION NETS DES SUBVENTIONS																		
F 17		-60	1	-3	1	192	13	2				17	2	4	10	2	36	1
VALEUR AJOUTEE NETTE AUX PRIX DU MARCHÉ																		
V 18		75	2	8	2	20	11	3				10	2	5	7	2	35	2
VALEUR AJOUTEE BRUTE AUX PRIX DU MARCHÉ																		
V 19		74	2	8	2	21	15	4				11	2	5	7	2	36	2
VALEUR DE LA PRODUCTION EFFECTIVE AUX PRIX DEPART-USINE																		
P 29		70	2	7	4	29	11	2				19	6	4	7	1	43	1
TRANSFERTS DE PRODUITS FATAIS ORDINAIRES																		
T 31																		
TRANSFERTS DE PRODUITS VOISINS																		
T 32																		
TRANSFERTS DE VENTES RESIDUELLES																		
T 33																		
TOTAL DES TRANSFERTS																		
T 39																		
VALEUR DE LA PRODUCTION DISTRIBUEE AUX PRIX DEPART-USINE																		
M 49		70	2	7	2	29	11	4				19	6	4	7	1	43	1
IMPORTATIONS CAF DE PRODUITS DE LA CEE																		
M 51		29	1	21	1	31			1	1	81	33	7	13	13	93	4	
IMPORTATIONS CAF DE PRODUITS DES PAYS TIERS																		
M 52		165	3	11		135			8	17	11	16	2	1	2	57	1	
TOTAL DES IMPORTATIONS CAF																		
M 59		100	2	15	1	85			4	9	45	25	4	7	7	75	3	
IMPOTS LIES A L'IMPORTATION DE LA CEE DE PRODUITS SIMILAIRES																		
F 61		41		10	1	69						48	23	8	8	11	48	5
IMPOTS LIES A L'IMPORT. DES PAYS TIERS DE PRODUITS SIMILAIRES																		
F 62		327	2	5		94						13	11	6	1	5	58	
IMPOTS LIES A L'IMPORTATION DE PRODUITS SIMILAIRES																		
F 69		184	1	7		81						30	17	7	4	8	53	2
IMPORTATIONS DEPART-DOUANE DE PRODUITS DE LA CEE																		
M 71		30	1	20	1	34			1	1	79	32	7	12	12	90	4	
IMPORTATIONS DEPART-DOUANE DE PRODUITS DES PAYS TIERS																		
M 72		177	3	10		132			7	16	11	16	2	1	3	57	1	
TOTAL DES IMPORTATIONS DEPART DOUANE																		
M 79		106	2	15	1	85			4	9	44	24	4	6	7	73	3	
TOTAL DES RESSOURCES AUX PRIX DEPART-USINE/DOUANE																		
R 98		77	2	8	2	40	9	3	1	2	24	9	4	7	3	49	2	

PRIX DEPART-USINE / DEPART-DOUANE

$B_{110} = \frac{6 \pi_{II}}{6 \pi_I}$ en %

	312	320	330	340	350	361	363	370	411	412	413	414	416	420	421	422	423	424	429	
	OUV.MET.	CALC.ELE	VEN.AUTO	MOTO.CYC					VIANDES			CONSERVE	SUCRE	AL.ANIM.		BOISSONS				
	HACH.DIV	MAT.ELEC	CONS.NAV	INST.PRE					COR.GRAS	LAIT.DER	PR.CERE.	CHOCOLAT	ALIM.DIV	TABAC						
SALAIRES ET TRAITEMENTS BRUTS																				
S 01	27	28	2	36	5	14	1	13	2	5	7	3	12	2	3	3	2	5	3	
COTISATIONS SOCIALES A CHARGE DES EMPLOYEURS																				
S 02	24	25	2	36	5	12	2	10	2	5	7	3	11	2	3	3	2	5	3	
EXCEDENT NET D'EXPLOITATION																				
S 03	19	14	1	54	3	5		6	3	3	6	3	7	2	4	2	8	9	5	
VALEUR AJOUTEE NETTE AUX COUTS DES FACTEURS																				
V 07	24	23	1	42	4	11	1	10	2	4	7	3	10	2	3	3	4	6	4	
CONSUMATION DE CAPITAL FIXE																				
S 08	11	12	1	21	5	7	1	5	2	3	11	3	12	3	4	4	2	4	3	
VALEUR AJOUTEE BRUTE AUX COUTS DES FACTEURS																				
V 09	23	22	1	40	4	10	1	10	2	4	7	3	10	2	3	3	4	6	4	
IMPOTS LIES A LA PRODUCTION																				
F 11	24	11		21	11	1	2	10	5	2	12	3	8	29	6	5	6	91	143	
SUBVENTIONS D'EXPLOITATION																				
F 12										75	91		174	16	-2	-2	5	7		
IMPOTS LIES A LA PRODUCTION NETS DES SUBVENTIONS																				
F 17	30	14		25	14	1	2	12	6	-14	-6	4	-29	31	8	7	6	110	175	
VALEUR AJOUTEE NETTE AUX PRIX DU MARCHÉ																				
V 18	24	22	1	41	5	10	1	10	2	3	6	3	7	4	4	3	4	13	15	
VALEUR AJOUTEE BRUTE AUX PRIX DU MARCHÉ																				
V 19	23	22	1	39	5	10	1	10	2	3	6	3	8	4	4	3	4	12	14	
VALEUR DE LA PRODUCTION EFFECTIVE AUX PRIX DEPART-USINE																				
P 29	24	23	1	37	7	11	2	10	7	23	21	6	16	5	6	18	8	9	10	
TRANSFERTS DE PRODUITS FATAIS ORDINAIRES																				
T 31																				
TRANSFERTS DE PRODUITS VOISINS																				
T 32																				
TRANSFERTS DE VENTES RESIDUELLES																				
T 33																				
TOTAL DES TRANSFERTS																				
T 39																				
VALEUR DE LA PRODUCTION DISTRIBUEE AUX PRIX DEPART-USINE																				
M 49	25	24	1	37	6	10	2	10	7	23	22	6	16	5	6	18	8	9	10	
IMPORTATIONS CAF DE PRODUITS DE LA CEE																				
M 51	39	117	7	117	92	5	6	17	4	6	4	4	4	2	3	1	2	4	6	
IMPORTATIONS CAF DE PRODUITS DES PAYS TIERS																				
M 52	14	62	7	37	19	5	1	16	23	19	6	7	5	3	2	11	4	1		
TOTAL DES IMPORTATIONS CAF																				
M 59	26	88	7	76	55	5	3	17	14	13	5	6	4	2	3	7	3	2	3	
IMPOTS LIES A L'IMPORTATION DE LA CEE DE PRODUITS SIMILAIRES																				
F 61	39	95	3	73	268		8	13	1		1	3	2	1	4	1	1	41	77	
IMPOTS LIES A L'IMPORT. DES PAYS TIERS DE PRODUITS SIMILAIRES																				
F 62	29	95	9	45	56	1	3	27	7	17	5	17	3		5	8	2	7	3	
IMPOTS LIES A L'IMPORTATION DE PRODUITS SIMILAIRES																				
F 69	34	95	6	59	162		5	20	4	9	3	10	2		4	4	2	24	40	
IMPORTATIONS DEPART-DOUANE DE PRODUITS DE LA CEE																				
M 71	39	115	6	114	107	5	6	17	4	6	3	4	4	2	3	1	2	7	12	
IMPORTATIONS DEPART-DOUANE DE PRODUITS DES PAYS TIERS																				
M 72	15	64	7	38	22	4	1	17	22	19	6	8	4	3	3	11	4	1		
TOTAL DES IMPORTATIONS DEPART DOUANE																				
M 79	27	89	7	74	63	4	4	17	13	13	5	6	4	2	3	6	3	4	6	
TOTAL DES RESSOURCES AUX PRIX DEPART-USINE/DOUANE																				
R 98	25	37	2	44	18	9	2	11	8	21	19	6	13	4	5	16	7	8	9	

PRIX DEPART-USINE / DEPART-DOUANE

$B_{110} = \frac{6 \pi_{II}}{6 \pi_I}$ en %

	431	432	436	441	442	451	453	461	467	471	472	473	481	490	501	620	640	660
	FIB.FILS		BONNETER	ART.CUIR		ART.HAB.		MEUB.LIT		ART.PAP.		PR.CAOUT			COMMERCE			
	TISS.TEX		CUIR	CHAUSSU.		BOIS OUV		PATE PAP		INPRIME.		IND.DIV.		CONS.G-C	REC.REEM	MO.RE-CA		
SALAIRE ET TRAITEMENTS BRUTS																		
S 01	6	14	4	1	1	4	14	8	5	5	6	20	4	1	92	2	97	15
COTISATIONS SOCIALES A CHARGE DES EMPLOYEURS																		
S 02	5	12	3	1	1	3	11	7	5	5	5	19	3	1	107	1	79	8
EXCEDENT NET D'EXPLOITATION																		
S 03	1	5	2			2	6	6	2	4	4	15	1	1	64	29	192	7
VALEUR AJOUTEE NETTE AUX COUTS DES FACTEURS																		
V 07	4	11	3	1	1	3	11	7	4	5	5	18	3	1	84	11	128	11
CONSUMATION DE CAPITAL FIXE																		
S 08	4	12	3	1	1	2	6	4	3	7	5	12	3		28	13	90	10
VALEUR AJOUTEE BRUTE AUX COUTS DES FACTEURS																		
V 09	4	11	3	1	1	3	10	7	4	5	5	17	3	1	78	11	124	11
IMPOTS LIES A LA PRODUCTION																		
F 11		3		1	1	1		8	6	4	8	7	3	1	70		73	10
SUBVENTIONS D'EXPLOITATION																		
F 12																		
IMPOTS LIES A LA PRODUCTION NETS DES SUBVENTIONS																		
F 17		4	1	1	1	1	1	9	7	5	9	9	4	1	85		90	12
VALEUR AJOUTEE NETTE AUX PRIX DU MARCHÉ																		
V 18	4	10	3	1	1	3	10	7	4	5	5	17	3	1	84	10	125	11
VALEUR AJOUTEE BRUTE AUX PRIX DU MARCHÉ																		
V 19	4	11	3	1	1	3	10	7	4	5	5	17	3	1	79	10	122	11
VALEUR DE LA PRODUCTION EFFECTIVE AUX PRIX DEPART-USINE																		
P 29	8	16	4	1	1	3	12	8	5	6	7	15	3	2	88	6	94	12
TRANSFERTS DE PRODUITS FATAIS ORDINAIRES																		
T 31																		
TRANSFERTS DE PRODUITS VOISINS																		
T 32																		
TRANSFERTS DE VENTES RESIDUELLES																		
T 33																		
TOTAL DES TRANSFERTS																		
T 39																		
VALEUR DE LA PRODUCTION DISTRIBUEE AUX PRIX DEPART-USINE																		
M 49	8	16	4	1	1	3	12	8	5	6	7	15	3	2	88	6	94	12
IMPORTATIONS CAF DE PRODUITS DE LA CEE																		
M 51	32	55	27	4	2	6	26	11	8	8	8	5	9	17		4		
IMPORTATIONS CAF DE PRODUITS DES PAYS TIERS																		
M 52	8	13	4	2	1	1	6	39	2	31	3	2	3	12		1		
TOTAL DES IMPORTATIONS CAF																		
M 59	19	33	15	3	2	4	16	26	5	20	5	3	6	15		3		
IMPOTS LIES A L'IMPORTATION DE LA CEE DE PRODUITS SIMILAIRES																		
F 61		12	11	3	3	7	12	4	9	7	10	2	8	9		1		
IMPOTS LIES A L'IMPORT. DES PAYS TIERS DE PRODUITS SIMILAIRES																		
F 62	1	21	7	2	2	3	13	12	6	41	7	1	5	16				
IMPOTS LIES A L'IMPORTATION DE PRODUITS SIMILAIRES																		
F 69		16	9	3	3	5	13	8	8	24	9	1	7	13				
IMPORTATIONS DEPART-DOUANE DE PRODUITS DE LA CEE																		
M 71	29	52	26	3	2	6	25	10	8	8	8	4	8	16		4		
IMPORTATIONS DEPART-DOUANE DE PRODUITS DES PAYS TIERS																		
M 72	7	13	4	2	1	1	7	37	2	32	3	2	4	13		1		
TOTAL DES IMPORTATIONS DEPART DOUANE																		
M 79	18	32	15	3	2	4	16	24	5	20	6	3	6	14		2		
TOTAL DES RESSOURCES AUX PRIX DEPART-USINE/DOUANE																		
R 98	10	19	6	2	1	3	13	11	5	9	7	13	4	4	70	5	76	10

PRIX DEPART-USINE / DEPART-DOUANE

B 110 = $\frac{6 \pi_{11}}{6 \pi_1}$ en %

	671	672	710	730	740	750	760	790	810A	810B	820	840	850	930A	930B	930C	950A
	REP.AUTO		TRA.FLUV		TRA.AERI		COMMUNIC		INST.CRE	ASSURANC		LOC.IMMO		ENS.PUB.		ENS.MAR.	
	REP.NDA	TR.TERR.	TRA.MARI	AUX.ENTR		SER.BANC		LOC.MOB.		ENS.PRIV		SAM.PUB					
SALAIRES ET TRAITEMENTS BRUTS																	
S 01	11	3	33	4	16	5	10	22	17		8				71		1
COTISATIONS SOCIALES A CHARGE DES EMPLOYEURS																	
S 02	9	2	31	3	14	4	10	18	17		12				90		1
EXCEDENT NET D'EXPLOITATION																	
S 03	1	3	12	3	5	3	10	7	24	-54	6		59				3
VALEUR AJOUTEE NETTE AUX COUTS DES FACTEURS																	
V 07	7	3	25	4	12	4	10	16	19	-19	7		20		48		2
CONSOMMATION DE CAPITAL FIXE																	
S 08	3	1	58	14	59	10	14	26	2		1		129		37		
VALEUR AJOUTEE BRUTE AUX COUTS DES FACTEURS																	
V 09	7	3	29	5	16	5	11	17	17	-17	7		31		47		2
IMPOTS LIES A LA PRODUCTION																	
F 11	8	2	44	1			2	1	5		7		48				1
SUBVENTIONS D'EXPLOITATION																	
F 12													175				
IMPOTS LIES A LA PRODUCTION NETS DES SUBVENTIONS																	
F 17	9	3	54	1			3	1	6		9		20				2
VALEUR AJOUTEE NETTE AUX PRIX DU MARCHE																	
V 18	8	3	27	3	11	4	10	15	18	-17	8		20		45		2
VALEUR AJOUTEE BRUTE AUX PRIX DU MARCHE																	
V 19	7	3	30	5	15	5	10	16	17	-16	7		30		44		2
VALEUR DE LA PRODUCTION EFFECTIVE AUX PRIX DEPART-USINE																	
P 29	7	2	23	4	19	6	6	9	10		8		19		26		1
TRANSFERTS DE PRODUITS FATAIS ORDINAIRES																	
T 31																	
TRANSFERTS DE PRODUITS VOISINS																	
T 32																	
TRANSFERTS DE VENTES RESIDUELLES																	
T 33																	
TOTAL DES TRANSFERTS																	
T 39																	
VALEUR DE LA PRODUCTION DISTRIBUEE AUX PRIX DEPART-USINE																	
N 49	7	2	23	4	19	6	6	9	10		8		19		26		1
IMPORTATIONS CAF DE PRODUITS DE LA CEE																	
M 51																	
IMPORTATIONS CAF DE PRODUITS DES PAYS TIERS																	
M 52																	
TOTAL DES IMPORTATIONS CAF																	
M 59																	
IMPOTS LIES A L'IMPORTATION DE LA CEE DE PRODUITS SIMILAIRES																	
F 61																	
IMPOTS LIES A L'IMPORT. DES PAYS TIERS DE PRODUITS SIMILAIRES																	
F 62																	
IMPOTS LIES A L'IMPORTATION DE PRODUITS SIMILAIRES																	
F 69																	
IMPORTATIONS DEPART-DOUANE DE PRODUITS DE LA CEE																	
M 71																	
IMPORTATIONS DEPART-DOUANE DE PRODUITS DES PAYS TIERS																	
M 72																	
TOTAL DES IMPORTATIONS DEPART DOUANE																	
M 79																	
TOTAL DES RESSOURCES AUX PRIX DEPART-USINE/DOUANE																	
R 98	6	2	18	3	15	4	5	8	8		7		15		21		1

PRIX DEPART-USINE / DEPART-DOUANE

B 110 = $\frac{6 \pi_{ij}}{6 \pi_j}$ en %

	950C*	960A*	960C*	990D	991 *	992 *	9999				
	SAN.N.PR	NDA.N.PR	V.ADM.	TOTAL							
	PUB.NDA	SER.DON.	PR.N.CLA								
SALAIRES ET TRAITEMENTS BRUTS											
S 01	22	122	64	7			1000				
COTISATIONS SOCIALES A CHARGE DES EMPLOYEURS											
S 02	21	171	48				1000				
EXCEDENT NET D'EXPLOITATION											
S 03	42		62				1000				
VALEUR AJOUTEE NETTE AUX COUTS DES FACTEURS											
V 07	29	85	62	4			1000				
CONSOMMATION DE CAPITAL FIXE											
S 08	23	32	13				1000				
VALEUR AJOUTEE BRUTE AUX COUTS DES FACTEURS											
V 09	28	80	57	4			1000				
IMPOTS LIES A LA PRODUCTION											
F 11	1		32				1000				
SUBVENTIONS D'EXPLOITATION											
F 12							1000				
IMPOTS LIES A LA PRODUCTION NETS DES SUBVENTIONS											
F 17	2		39				1000				
VALEUR AJOUTEE NETTE AUX PRIX DU MARCHÉ											
V 18	27	80	60	4			1000				
VALEUR AJOUTEE BRUTE AUX PRIX DU MARCHÉ											
V 19	27	75	56	3			1000				
VALEUR DE LA PRODUCTION EFFECTIVE AUX PRIX DEPART-USINE											
P 29	17	58	32	2		7	1000				
TRANSFERTS DE PRODUITS FATALS ORDINAIRES											
T 31											
TRANSFERTS DE PRODUITS VOISINS											
T 32											
TRANSFERTS DE VENTES RESIDUELLES											
T 33											
TOTAL DES TRANSFERTS											
T 39											
VALEUR DE LA PRODUCTION DISTRIBUEE AUX PRIX DEPART-USINE											
M 49	17	58	32	2		7	1000				
IMPORTATIONS CAF DE PRODUITS DE LA CEE											
M 51			1			9	1000				
IMPORTATIONS CAF DE PRODUITS DES PAYS TIERS											
M 52			2			198	1000				
TOTAL DES IMPORTATIONS CAF											
M 59			1			107	1000				
IMPOTS LIES A L'IMPORTATION DE LA CEE DE PRODUITS SIMILAIRES											
F 61						3	1000				
IMPOTS LIES A L'IMPORT. DES PAYS TIERS DE PRODUITS SIMILAIRES											
F 62			1				1000				
IMPOTS LIES A L'IMPORTATION DE PRODUITS SIMILAIRES											
F 69						2	1000				
IMPORTATIONS DEPART-DOUANE DE PRODUITS DE LA CEE											
M 71			1			9	1000				
IMPORTATIONS DEPART-DOUANE DE PRODUITS DES PAYS TIERS											
M 72			1			183	1000				
TOTAL DES IMPORTATIONS DEPART DOUANE											
M 79			1			99	1000				
TOTAL DES RESSOURCES AUX PRIX DEPART-USINE/DOUANE											
R 98	13	46	26	1		26	1000				

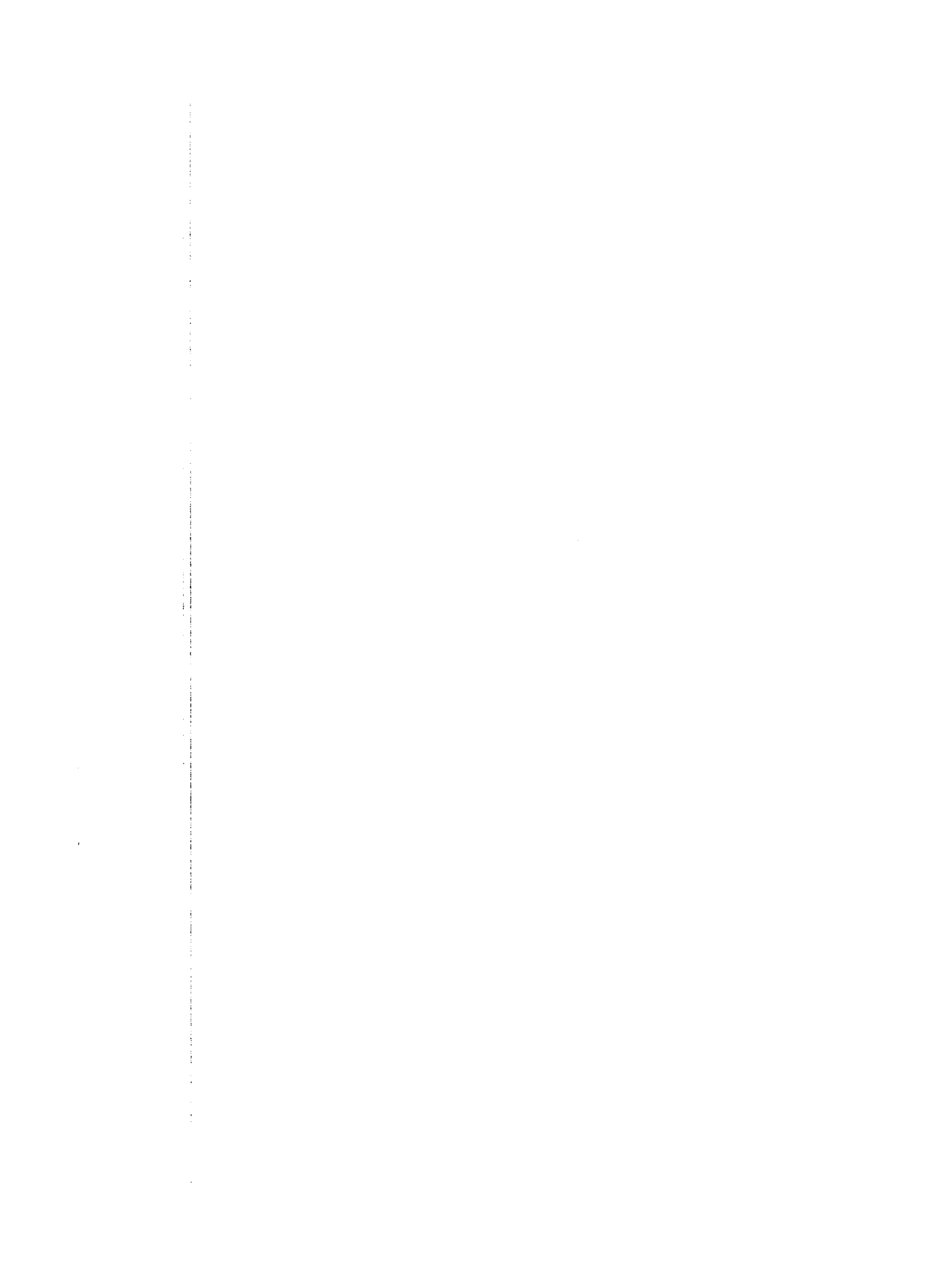

VERÖFFENTLICHUNGEN

PUBLICATIONS

PUBBLICAZIONI

UITGAVEN

PUBLICATIONS

TITEL	TITRE	Preis Einzelnummer Price per issue Prezzo di ogni numero					Prix par numéro Price annual subscription Prijs per nummer							
		DM	Ffr	Lit.	Fl	Fb	DM	Ffr	Lit.	Fl	Fb			
PERIODISCHE VERÖFFENTLICHUNGEN	PUBLICATIONS PÉRIODIQUES													
Allgemeine Statistik (violett) <i>deutsch / französisch / italienisch / niederländisch / englisch</i> 11 Hefte jährlich	Statistiques générales (violett) <i>allemand / français / italien / néerlandais / anglais</i> 11 numéros par an	4,—	5,60	620	3,60	50	40,50	61,50	6 875	39,80	550			
Regionalstatistik - Jahrbuch (violett) <i>deutsch / französisch / italienisch / niederländisch / englisch</i>	Statistiques régionales - annuaire (violett) <i>allemand / français / italien / néerlandais / anglais</i>	7,50	11,50	1 250	7,25	100	—	—	—	—	—			
Volkswirtschaftliche Gesamtrechnungen - Jahrbuch (violett) <i>deutsch / französisch / italienisch / niederländisch / englisch</i>	Comptes Nationaux - annuaire (violett) <i>allemand / français / italien / néerlandais / anglais</i>	11,—	17,—	1 900	11,—	150	—	—	—	—	—			
Zahlungsbilanzen - Jahrbuch (violett) <i>deutsch / französisch / italienisch / niederländisch / englisch</i>	Balances des paiements - annuaire (violett) <i>allemand / français / italien / néerlandais / anglais</i>	7,50	11,50	1 250	7,50	100	—	—	—	—	—			
Steuerstatistik - Jahrbuch (violett) <i>deutsch / französisch</i>	Statistiques fiscales - annuaire (violett) <i>français / allemand</i>	7,50	11,50	1 250	7,50	100	—	—	—	—	—			
Statistische Studien und Erhebungen (orange) 4 Hefte jährlich	Études et enquêtes statistiques (orange) 4 numéros par an	7,50	11,50	1 250	7,50	100	26,—	39,—	4 400	26,—	350			
Statistische Grundzahlen <i>deutsch, französisch, italienisch, niederländisch, englisch</i>	Statistiques de base <i>allemand, français, italien, néerlandais, anglais</i>	5,50	8,50	930	5,40	75	—	—	—	—	—			
Außenhandel: Monatsstatistik (rot) <i>deutsch / französisch</i> 11 Hefte jährlich	Commerce extérieur: Statistique mensuelle (rouge) <i>allemand / français</i> 11 numéros par an	4,—	5,60	620	3,60	50	37,—	56,—	6 250	36,50	500			
Außenhandel: Analytische Übersichten (Nimexe) (rot); jährlich (Jan.-Dez.) (1970) <i>deutsch / französisch</i> Band A — Landwirtschaftliche Erzeugnisse Band B — Mineralische Stoffe Band C — Chemische Erzeugnisse Band D — Kunststoffe, Leder Band E — Holz, Papier, Kork Band F — Spinnstoffe, Schuhe Band G — Steine, Gips, Keramik, Glas Band H — Eisen und Stahl Band I — Unedle Metalle Band J — Maschinen, Apparate Band K — Beförderungsmittel Band L — Präzisionsinstrumente, Optik Jahrbuch (Länder / Waren) Spezialpreis 13 Bände	Commerce extérieur: Tableaux analytiques (Nimexe) (rouge); publication annuelle (jan.-déc.) (1970) <i>allemand / français</i> Volume A — Produits agricoles Volume B — Produits minéraux Volume C — Produits chimiques Volume D — Matières plastiques, cuir Volume E — Bois, papier, liège Volume F — Matières textiles, chaussures Volume G — Pierres, plâtre, céramique, verre Volume H — Fonte, fer et acier Volume I — Autres métaux communs Volume J — Machines, appareils Volume K — Matériel de transport Volume L — Instruments de précision, optique Annuaire (pays-produits) Prix spécial 13 volumes	22,—	33,50	3 750	22,—	300	—	—	—	—	—			
		11,—	17,—	1 900	11,—	150	—	—	—	—	—			
		22,—	33,50	3 750	22,—	300	—	—	—	—	—			
		18,50	28,—	3 150	18,50	250	—	—	—	—	—			
		15,—	22,50	2 500	15,—	200	—	—	—	—	—			
		22,—	33,50	3 750	22,—	300	—	—	—	—	—			
		15,—	22,50	2 500	15,—	200	—	—	—	—	—			
		18,50	28,—	3 150	18,50	250	—	—	—	—	—			
		22,—	33,50	3 750	22,—	300	—	—	—	—	—			
		11,—	17,—	1 900	11,—	150	—	—	—	—	—			
		18,50	28,—	3 150	18,50	250	—	—	—	—	—			
		22,—	33,50	3 750	22,—	300	—	—	—	—	—			
		11,—	17,—	1 900	11,—	150	—	—	—	—	—			
		18,50	28,—	3 150	18,50	250	—	—	—	—	—			
		22,—	33,50	3 750	22,—	300	—	—	—	—	—			
		183,—	278,—	31 250	181,—	2 500	—	—	—	—	—			
Außenhandel: Analytische Übersichten - CST (rot) (1970) <i>deutsch / französisch</i> jährlich Band Export Band Import	Commerce extérieur: Tableaux analytiques - CST (rouge) (1970) <i>allemand / français</i> publication annuelle Volume Export Volume Import	29,50	44,50	5 000	29,—	400	—	—	—	—	—			
		22,—	33,50	3 750	22,—	300	—	—	—	—	—			
Außenhandel: Länderverzeichnis - NCP (rot) <i>deutsch / französisch / italienisch / niederländisch</i> jährlich	Commerce extérieur: Nomenclature des pays - NCP (rouge) <i>allemand / français / italien / néerlandais</i> publication annuelle	4,—	5,60	620	3,60	50	—	—	—	—	—			
Außenhandel: Erzeugnisse EGKS (rot) <i>deutsch / französisch / italienisch / niederländisch</i> jährlich	Commerce extérieur: Produits CECA (rouge) <i>allemand / français / italien / néerlandais</i> publication annuelle	15,—	22,50	2 500	15,—	200	—	—	—	—	—			

TITOLO

TITEL

TITLE

PUBBLICAZIONI PERIODICHE

Statistiche generali (viola)
tedesco / francese / italiano / olandese / inglese
11 numeri all'anno

Statistiche regionali - annuario (viola)
tedesco / francese / italiano / olandese / inglese

Conti nazionali - annuario (viola)
tedesco / francese / italiano / olandese / inglese

Bilance dei pagamenti - annuario (viola)
tedesco / francese / italiano / olandese / inglese

Statistiche fiscali - annuario (viola)
tedesco / francese

Studi ed indagini statistiche (arancio)
4 numeri all'anno

Statistiche generali della Comunità
tedesco, francese, italiano, olandese, inglese

Commercio estero: Statistica mensile (rosso)
tedesco / francese
11 numeri all'anno

Commercio estero: Tavole analitiche - (Nimexe)
(rosso); pubblicazione annuale (gen.-dic.) (1970)
tedesco / francese

Volume A — Prodotti agricoli
Volume B — Prodotti minerali
Volume C — Prodotti chimici
Volume D — Materie plastiche, cuoio
Volume E — Legno, carta, sughero

Volume F — Materie tessili, calzature

Volume G — Pietre, gesso, ceramica, vetro
Volume H — Ghisa, ferro e acciaio
Volume I — Altri metalli comuni

Volume J — Macchine ed apparecchi
Volume K — Materiale da trasporto

Volume L — Strumenti di precisione, ottica

Annuario (paesi-prodotti)
Prezzo speciale 13 volumi

Commercio estero: Tavole analitiche - CST
(rosso) (1970)
tedesco / francese
pubblicazione annuale
Volume Export
Volume Import

Commercio estero: Nomenclatura dei paesi -
NCP (rosso)
tedesco / francese / italiano / olandese
pubblicazione annuale

Commercio estero: Prodotti CECA (rosso)
tedesco / francese / italiano / olandese
pubblicazione annuale

PERIODIEKE UITGAVEN

Algemene statistiek (paars)
Duits / Frans / Italiaans / Nederlands / Engels
11 nummers per jaar

Regionaalstatistiek - jaarboek (paars)
Duits / Frans / Italiaans / Nederlands / Engels

Nationale rekeningen - jaarboek (paars)
Duits / Frans / Italiaans / Nederlands / Engels

Betalingsbalansen - jaarboek (paars)
Duits / Frans / Italiaans / Nederlands / Engels

Belastingstatistiek - jaarboek (paars)
Duits / Frans

Statistische studies en enquêtes (oranje)
4 nummers per jaar

Basisstatistieken
Duits, Frans, Italiaans, Nederlands, Engels

Buitenlandse handel: Maandstatistiek (rood)
Duits / Frans
11 nummers per jaar

**Buitenlandse handel: Analytische tabellen (NI-
mexe) (rood); jaarlijks (jan.-dec.) (1970)**
Duits / Frans

Deel A — Landbouwprodukten
Deel B — Minerale produkten
Deel C — Chemische produkten
Deel D — Plastische stoffen, leder
Deel E — Hout, papier, kurk

Deel F — Textielstoffen, schoeisel

Deel G — Steen, gips, keramiek, glas
Deel H — Gietijzer, ijzer en staal
Deel I — Onedele metalen

Deel J — Machines en toestellen
Deel K — Vervoermaterieel

Deel L — Precisie-instrumenten, optische toe-
stellen

jaarboek (landen-produkten)
Speciale prijs 13 delen

Buitenlandse handel: Analytische tabellen - CST
(rood) (1970)
Duits / Frans
jaarlijkse uitgave
Deel Export
Deel Import

**Buitenlandse handel: Gemeenschappelijke lan-
denlijst - NCP (rood)**
Duits / Frans / Italiaans / Nederlands
jaarlijks

Buitenlandse handel: Produkten EGKS (rood)
Duits / Frans / Italiaans / Nederlands
jaarlijks

PERIODICAL PUBLICATIONS

General Statistics (purple)
German / French / Italian / Dutch / English
11 issues per year

Regional Statistics - yearbook (purple)
German / French / Italian / Dutch / English

National Accounts - yearbook (purple)
German / French / Italian / Dutch / English

Balances of Payments - yearbook (purple)
German / French / Italian / Dutch / English

Tax Statistics - yearbook (purple)
German / French

Statistical Studies and Surveys (orange)
4 issues per year

Basic Statistics
German, French, Italian, Dutch, English

Foreign Trade: Monthly Statistics (red)
German / French
11 issues per year

Foreign Trade: Analytical Tables (Nimexe) (red)
yearly (Jan.-Dec.) (1970)
German / French

Volume A — Agricultural products
Volume B — Mineral products
Volume C — Chemical products
Volume D — Plastic materials, leather
Volume E — Wood, paper, cork

Volume F — Textiles, footwear
Volume G — Articles of stone, of plaster, ceramic
products, glass and glassware

Volume H — Iron and steel, and articles thereof
Volume I — Basemetals
Volume J — Machinery and mechanical ap-
pliances

Volume K — Transport equipment

Volume L — Precision instruments, optics

Yearbook (countries-products)
Special price for 13 volumes

Foreign Trade: Analytical Tables - CST (red),
(1970)
German / French
Yearly publication
Volume Export
Volume Import

**Foreign Trade: Standard Country Nomencla-
ture - NCP (red)**
German / French / Italian / Dutch
yearly

Foreign Trade: ECSC Products (red)
German / French / Italian / Dutch
yearly

TITOLO	TITEL	TITLE
<p>PUBBLICAZIONI PERIODICHE</p>	<p>PERIODIEKE UITGAVEN</p>	<p>PERIODICAL PUBLICATIONS</p>
<p>Associati d'oltremare: Annuario retrospettivo del commercio estero degli SAMA (1959-1966) - per paese (verde oliva) tedesco / francese / italiano / olandese / inglese (Mauritania, Mali, Alto Volta, Niger, Senegal, Costa d'Avorio, Togo, Dahomey, Camerun, Ciad, Centrafrica, Gabon, Congo (Brazzaville), Madagascar)</p>	<p>Overzeese geassocieerden: Retrospectief jaarboek van de buitenlandse handel van de GASM (1959-1966) per land (olijfgroen) Duits / Frans / Italiaans / Nederlands / Engels (Mauretanië, Mali, Boven-Volta, Niger, Senegal, Ivoorkust, Togo, Dahomey, Kameroen, Tjaad, Centraal-Afrika, Gaboen, Kongo (Brazzaville), Madagaskar)</p>	<p>Overseas Associates: Retrospective Yearbook of Foreign Trade of the AASM by Country (1959-1966) (olive-green) German / French / Italian / Dutch / English (Mauritania, Mali, Upper Volta, Niger, Senegal, Ivory Coast, Togo, Dahomey, Cameroon, Chad, Central African Republic, Gabon, Congo (Brazzaville), Madagastar)</p>
<p>Associati d'oltremare: Annuario retrospettivo del commercio estero dei SAMA (1967-1969) (verde oliva) tedesco / francese / italiano / olandese / inglese 2 numeri - prezzo unitario</p>	<p>Overzeese geassocieerden: Retrospectief jaarboek van de buitenlandse handel van de GASM (1967-1969) (olijfgroen) Duits / Frans / Italiaans / Nederlands / Engels in 2 delen, per deel</p>	<p>Overseas Associates: Retrospective Yearbook of Foreign Trade of the AASM (1967-1969) (olive-green) German / French / Italian / Dutch / English in 2 volumes - each volume</p>
<p>Associati d'oltremare: Annuario statistico degli SAMA (1969) (verde oliva) francese</p>	<p>Overzeese geassocieerden: Statistisch jaarboek voor de GASM (1969) (olijfgroen) Frans</p>	<p>Overseas Associates: Statistical Yearbook of the AASM (1969) (olive-green) French</p>
<p>Associati d'oltremare: Annuario statistico degli AOM (1970) (verde oliva) francese</p>	<p>Overzeese geassocieerden: Statistisch jaarboek voor de AOM (olijfgroen) Frans</p>	<p>Overseas Associates: Statistical yearbook of the AOM (1970) (olive-green) French</p>
<p>Statistiche dell'energia (rubino) tedesco / francese / italiano / olandese / inglese pubblicazione trimestrale annuario (compreso nell'abbonamento)</p>	<p>Energiestatistiek (robin) Duits / Frans / Italiaans / Nederlands / Engels driemaandelijks jaarboek (begrepen in het abonnement)</p>	<p>Energy Statistics (ruby) German / French / Italian / Dutch / English quarterly Yearbook (included in the subscription)</p>
<p>Statistiche dell'industria (blu) tedesco / francese / italiano / olandese pubblicazione trimestrale annuario (compreso nell'abbonamento)</p>	<p>Industriestatistiek (blauw) Duits / Frans / Italiaans / Nederlands driemaandelijks jaarboek (begrepen in het abonnement)</p>	<p>Industrial Statistics (blue) German / French / Italian / Dutch quarterly Yearbook (included in the subscription)</p>
<p>Siderurgia (blu) tedesco / francese / italiano / olandese pubblicazione bimestrale annuario 1964, 1966, 1968, 1970 (non compreso nell'abbonamento)</p>	<p>Ijzer en staal (blauw) Duits / Frans / Italiaans / Nederlands tweemaandelijks jaarboek 1964, 1966, 1968, 1970 (niet begrepen in het abonnement)</p>	<p>Iron and Steel (blue) German / French / Italian / Dutch bimonthly Yearbook 1964, 1966, 1968, 1970 (not included in the subscription)</p>
<p>Publicazione speciale: Note esplicative tedesco / francese, italiano / olandese</p>	<p>Speciale uitgave: Toelichting Duits / Frans, Italiaans / Nederlands</p>	<p>Special issue: Explanatory Notes German / French, Italian / Dutch</p>
<p>Statistiche sociali (giallo) tedesco / francese / italiano / olandese o tedesco / francese 6 numeri all'anno annuario (non compreso nell'abbonamento)</p>	<p>Sociale statistiek (geel) Duits / Frans / Italiaans / Nederlands of Duits / Frans 6 nummers per jaar jaarboek (niet begrepen in het abonnement)</p>	<p>Social Statistics (yellow) German / French / Italian / Dutch or German / French 6 issues yearly Yearbook (not included in the subscription)</p>
<p>Statistica agraria (verde) tedesco / francese 6 numeri all'anno Annuario (compreso nell'Abbonamento)</p>	<p>Landbouwstatistiek (groen) Duits / Frans 6 nummers per jaar jaarboek (begrepen in het abonnement)</p>	<p>Agricultural Statistics (green) German / French 6 issues yearly Yearbook (included in the subscription)</p>
<p>Statistica dei trasporti (cremisi) tedesco / francese / italiano / olandese annuario</p>	<p>Vervoersstatistiek (karmozijn) Duits / Frans / Italiaans / Nederlands jaarboek</p>	<p>Transport Statistics (crimson) German / French / Italian / Dutch Yearbook</p>

TITOLO	TITEL	TITLE
<p>PUBBLICAZIONI NON PERIODICHE</p> <p>Statistiche sociali: Serie speciale « Bilanci familiari » (giallo) (edizione 1966-1967) <i>tedesco / francese e italiano / olandese</i> 7 numeri, comprendenti ciascuno un testo e tabelle prezzo unitario</p> <p>Statistiche sociali: Serie speciale « Indagine sulla struttura e sulla ripartizione dei salari » (giallo) 8 volumi serie completa</p> <p>Statistica agraria: Serie speciale « Indagine di base sulla struttura delle aziende agricole - Risultati riassuntivi per circoscrizione d'indagine » prezzo unitario</p> <p>Statistiche generali: Serie speciale « Tavole Input-Output 1965 » (viola) <i>francese + lingua del paese in oggetto</i> abbonamento per i primi 6 volumi</p> <p>Statistiche generali: Numero speciale « Sistema europeo di conti economici integrati » SEC <i>tedesco, francese, italiano, olandese</i></p> <p>Nomenclatura generale delle attività economiche nelle Comunità europee (NACE) <i>tedesco / francese e italiano / olandese</i> edizione 1970</p> <p>Classificazione statistica e tariffaria per il commercio internazionale (CST) <i>tedesco / francese / italiano / olandese</i></p> <p>Nomenclatura uniforme delle merci per la statistica dei trasporti (NST) - Edizione 1968 <i>tedesco / francese / italiano / olandese</i></p> <p>Nomenclatura armonizzata per le statistiche del commercio estero dei paesi della CEE (NIMEXE) <i>tedesco / francese / italiano / olandese</i> Testo integrale - Edizione 1969 + supplemento 1970 + 1971</p>	<p>NIET-PERIODIEKE UITGAVEN</p> <p>Sociale statistiek: Bijzondere reeks „Budgetonderzoek” (geel) (uitgave 1966-1967) <i>Duits / Frans en Italiaans / Nederlands</i> 7 nummers met elk een tekstgedeelte en een tabellengedeelte per nummer</p> <p>Sociale statistiek: Bijzondere reeks „Enquête naar de structuur en de verdeling der lonen” (geel) 8 delen volledige serie</p> <p>Landbouwstatistiek: Bijzondere reeks „Basisenquête inzake de structuur van de landbouwbedrijven - Samengevatte resultaten per enquête-gebied”. per nummer</p> <p>Algemene statistiek: bijzondere reeks „Input-Output tabellen 1965” (paars) <i>Frans + de taal van het betrokken land</i> abonnement voor de eerste 6 delen</p> <p>Algemene statistiek: Speciaal nummer „Europees stelsel van economische rekeningen” ESER <i>Duits, Frans, Italiaans, Nederlands</i></p> <p>Algemene systematische bedrijfsindeling in de Europese Gemeenschappen (NACE) <i>Duits / Frans en Italiaans / Nederlands</i> uitgave 1970</p> <p>Classificatie voor statistiek en tarief van de internationale handel (CST) <i>Duits / Frans / Italiaans / Nederlands</i></p> <p>Eenvormige goederennomenclatuur voor de vervoersstatistieken (NST) - Uitgave 1968 <i>Duits / Frans / Italiaans / Nederlands</i></p> <p>Geharmoniseerde nomenclatuur voor de statistieken van de buitenlandse handel van de Lid-Staten van de EEG (NIMEXE) <i>Duits / Frans / Italiaans / Nederlands</i> volledige tekst - uitgave 1969 + supplement 1970 + 1971</p>	<p>NON PERIODICAL PUBLICATIONS</p> <p>Social Statistics: Special Series of Economic Accounts (yellow) (1966-1967 edition) <i>German / French and Italian / Dutch</i> 7 issues, each containing text and tables per issue</p> <p>Social Statistics: Special Series “Survey on the structure and distribution of wages” (yellow) 8 volumes complete series</p> <p>Agricultural Statistics: Special Series “Basis survey on the structure of agricultural holdings - Summary results according to survey areas” per issue</p> <p>General Statistics: Special Series “The Input-Output Tables 1965” (purple) <i>French + the language of the country concerned</i> The series of the first 6 issues</p> <p>General Statistics: Special issue “European system of integrated economic accounts” SEC <i>German, French, Italian, Dutch</i></p> <p>General Nomenclature of Economic Activities in the European Communities (NACE) <i>German / French and Italian / Dutch</i> 1970 issue</p> <p>Statistical and Tariff Classification for International Trade (CST) <i>German / French / Italian / Dutch</i></p> <p>Standard Goods Nomenclature for Transport Statistics (NST) - 1968 issue <i>German / French / Italian / Dutch</i></p> <p>Harmonized Nomenclature for the Foreign Trade Statistics of the EEC-Countries (Nimexe) <i>German / French / Italian / Dutch</i> Full Text - 1969 issue + supplement 1970 + 1971</p>

**STATISTISCHES AMT DER EUROPÄISCHEN GEMEINSCHAFTEN
OFFICE STATISTIQUE DES COMMUNAUTÉS EUROPÉENNES
ISTITUTO STATISTICO DELLE COMUNITA EUROPEE
BUREAU VOOR DE STATISTIEK DER EUROPESE GEMEENSCHAPPEN
STATISTICAL OFFICE OF THE EUROPEAN COMMUNITIES**

R. Dumas **Generaldirektor / Directeur général / Direttore generale / Directeur-generaal / Director General**

E. Hentgen **Assistent / Assistant / Assistente / Assistent / Assistant**

Direktoren / Directeurs / Direttori / Directeuren / Directors :

V. Paretti **Allgemeine Statistik und assoziierte Staaten / Statistiques générales et Etats associés / Statistiche generali e Stati associati /
Algemene statistiek en geassocieerde staten / General Statistics and Associated States**

C. Legrand **Energiestatistik / Statistiques de l'énergie / Statistiche dell'energia / Energiestatistiek / Energy Statistics**

S. Ronchetti **Handels- und Verkehrsstatistik / Statistiques du commerce et des transports / Statistiche del commercio e dei trasporti / Han-
dels- en Vervoersstatistiek / Trade and Transport Statistics**

F. Grotius **Industrie- und Handwerksstatistik / Statistiques industrielles et artisanales / Statistiche dell'industria e dell'artigianato / Industrie-
en Ambachtsstatistiek / Industrial and Craft Statistics**

P. Gavanier **Sozialstatistik / Statistiques sociales / Statistiche sociale / Sociale statistiek / Social Statistics**

S. Louwes **Agrarstatistik / Statistiques agricoles / Statistiche agrarie / Landbouwstatistiek / Agricultural Statistics**

Diese Veröffentlichung kann zum Einzelpreis von DM 11,— oder zum Abonnementspreis für die ersten 6 Bände von DM 51,30 durch die nachstehend aufgeführten Vertriebsstellen bezogen werden :

Cette publication est vendue, par numéro, au prix de Ffr 16,70 ou Fb 150,— ou par abonnement pour les 6 premiers volumes au prix de Ffr 77,80 ou Fb 700,—. S'adresser aux bureaux de vente et d'abonnements indiqués ci-dessous :

Questa pubblicazione è in vendita al prezzo di Lit. 1.870 il numero o di Lit. 8.750 per l'abbonamento per i primi 6 volumi. Ogni richiesta va rivolta agli uffici di vendita e di abbonamento seguenti :

Deze publikatie kost Fl. 11,— resp. BF 150,— per nummer of Fl. 51,— resp. BF 700,— per abonnement voor de eerste 6 delen en is verkrijgbaar bij onderstaande verkoop- en abonnementskantoren :

This publication is delivered by the following sales agents at the price of : single copies : BF 150,—, subscription for the first 6 issues : BF 700,— :

DEUTSCHLAND (BR) VERLAG BUNDESANZEIGER, 5 Köln 1 — Postfach 108006, Fernschreiber : Anzeiger Bonn 08.882.595, Postscheckkonto : 83.400 Köln

FRANCE SERVICE DE VENTE EN FRANCE DES PUBLICATIONS DES COMMUNAUTÉS EUROPÉENNES, 26, rue Desaix, 75 Paris 15^e — CCP: Paris 23-96

ITALIA LIBRERIA DELLO STATO, Piazza G. Verdi, 10 - 00198 Roma — CCP : 1/2640
Agenzie : 00187 ROMA — Via del Tritone, 61/A e 61/B e Via XX Settembre (Palazzo Ministero delle finanze) • 20121 MILANO — Galleria Vittorio Emanuele, 3 • 50129 FIRENZE — Via Cavour, 46/R • 80121 NAPOLI — Via Chiaia, 5 • 16121 GENOVA — Via XII Ottobre, 172 • 40125 BOLOGNA — Strada Maggiore, 23/A

NEDERLAND STAATSDRUKKERIJ- EN UITGEVERIJBEDRIJF, Christoffel Plantijnstraat, 's-Gravenhage, Postgironrekening 42 53 00

BELGIË-BELGIQUE BELGISCH STAATSBLOED, Leuvenseweg 40, 1000 Brussel — PCR 50-80
MONITEUR BELGE, 40, rue de Louvain, 1000 Bruxelles — CCP 50-80

LUXEMBOURG OFFICE DES PUBLICATIONS OFFICIELLES DES COMMUNAUTÉS EUROPÉENNES, Luxembourg-1, Case postale 1003, et 29, rue Aldringen, Bibliothèque CCP 191-90, — compte courant bancaire : Banque Internationale du Luxembourg 8-109/6003/200.

GREAT BRITAIN AND COMMONWEALTH H.M. STATIONERY OFFICE, P.O. Box 569, London S.E. 1

**ANDERE LÄNDER
AUTRES PAYS
ALTRI PAESI
ANDERE LANDEN
OTHER COUNTRIES**

OFFICE DES PUBLICATIONS OFFICIELLES
DES COMMUNAUTÉS EUROPÉENNES
Luxembourg-1, Case postale 1003

AMT FÜR AMTLICHE VERÖFFENTLICHUNGEN DER EUROPÄISCHEN GEMEINSCHAFTEN - POSTFACH 1003 - LUXEMBURG 1
OFFICE DES PUBLICATIONS OFFICIELLES DES COMMUNAUTÉS EUROPÉENNES - CASE POSTALE 1003 - LUXEMBOURG 1
UFFICIO DELLE PUBBLICAZIONI UFFICIALI DELLE COMUNITA EUROPEE - CASELLA POSTALE 1003 - LUSSEMBURGO 1
BUREAU VOOR OFFICIËLE PUBLIKATIES DER EUROPESE GEMEENSCHAPPEN - POSTBUS 1003 - LUXEMBURG 1
OFFICE FOR OFFICIAL PUBLICATIONS OF THE EUROPEAN COMMUNITIES - P.O. BOX 1003 - LUXEMBURG 1