

**PRESUPUESTOS FAMILIARES**

Cuadros comparativos:

República Federal de Alemania · España · Francia · Irlanda  
Italia · Países Bajos**HAUSHALTSRECHNUNGEN**

Einige vergleichbare Ergebnisse:

Bundesrepublik Deutschland · Spanien · Frankreich · Irland  
Italien · Niederlande**FAMILY BUDGETS**

Comparative tables:

FR of Germany · Spain · France · Ireland  
Italy · Netherlands**BUDGETS FAMILIAUX**

Tableaux comparatifs:

RF d'Allemagne · Espagne · France · Irlande  
Italie · Pays-Bas**BILANCI FAMILIARI**

Alcuni risultati comparabili:

RF di Germania · Spagna · Francia · Irlanda  
Italia · Paesi Bassi**GEZINSBUDGETTEN**

Vergelijkende tabellen:

Bondsrepubliek Duitsland · Spanje · Frankrijk · Ierland  
· Italië · Nederland



OFICINA ESTADÍSTICA DE LAS COMUNIDADES EUROPEAS  
DE EUROPÆISKE FÆLLESSKABERS STATISTISKE KONTOR  
STATISTISCHES AMT DER EUROPÄISCHEN GEMEINSCHAFTEN  
ΣΤΑΤΙΣΤΙΚΗ ΥΠΗΡΕΣΙΑ ΤΩΝ ΕΥΡΩΠΑΪΚΩΝ ΚΟΙΝΟΤΗΤΩΝ  
STATISTICAL OFFICE OF THE EUROPEAN COMMUNITIES  
OFFICE STATISTIQUE DES COMMUNAUTÉS EUROPÉENNES  
ISTITUTO STATISTICO DELLE COMUNITÀ EUROPEE  
BUREAU VOOR DE STATISTIEK DER EUROPESE GEMEENSCHAPPEN  
SERVIÇO DE ESTATÍSTICA DAS COMUNIDADES EUROPEIAS

L-2920 Luxembourg – Tél. 43011 – Télex: Comeur Lu 3423  
B-1049 Bruxelles, bâtiment Berlaymont, rue de la Loi 200 (bureau de liaison) – Tél. 235 1111

Las publicaciones de Eurostat están clasificadas por temas y por series. La clasificación se encuentra al final de la obra. Para mayor información sobre las publicaciones, rogamos se pongan en contacto con Eurostat.

Para los pedidos, dirijanse a las oficinas de venta cuyas direcciones figuran en la página interior de la contracubierta.

Eurostats publikationer er klassificeret efter emne og serie. En oversigt herover findes bag i hæftet. Yderligere oplysninger om publikationerne kan fås ved henvendelse til Eurostat.

Bestilling kan afgives til de salgssteder, der er anført på omslagets side 3.

Die Veröffentlichungen von Eurostat sind nach Themenkreisen und Reihen gegliedert. Die Gliederung ist hinten in jedem Band aufgeführt. Genauere Auskünfte über die Veröffentlichungen erteilt Eurostat.

Ihre Bestellungen richten Sie bitte an die Verkaufsbüros, deren Anschriften jeweils auf der dritten Umschlagseite der Veröffentlichungen zu finden sind.

Οι εκδόσεις της Eurostat ταξινομούνται κατά θέμα και κατά σειρά. Η ακριβής ταξινόμηση αναφέρεται στο τέλος κάθε έκδοσης. Για λεπτομερέστερες πληροφορίες σχετικά με τις εκδόσεις, μπορείτε να απευθύνεσθε στην Eurostat.

Για τις παραγγελίες μπορείτε να απευθύνεσθε στα γραφεία πώλησης, των οποίων οι διευθύνσεις αναγράφονται στη σελίδα 3 του εξωφύλλου.

Eurostat's publications are classified according to themes and series. This classification is indicated at the end of the publication. For more detailed information on publications, contact Eurostat.

Orders are obtainable from the sales offices mentioned on the inside back cover.

Les publications d'Eurostat sont classées par thème et par série. Cette classification est précisée à la fin de l'ouvrage. Pour des informations plus détaillées sur les publications, contactez Eurostat.

Pour les commandes, adressez-vous aux bureaux de vente dont les adresses sont indiquées à la page 3 de la couverture.

Le pubblicazioni dell'Eurostat sono classificate per tema e per serie. Tale classificazione è precisata alla fine dell'opera. Per informazioni più dettagliate sulle pubblicazioni rivolgersi all'Eurostat.

Per eventuali ordinazioni rivolgersi a uno degli uffici di vendita i cui indirizzi figurano nella 3ª pagina della copertina.

De publikaties van Eurostat zijn ingedeeld naar onderwerp en serie. Deze indeling is achter in het boek opgenomen. Voor nadere informatie over de publikaties kunt u zich wenden tot Eurostat.

Gelieve bestellingen op te geven bij de verkoopbureaus, waarvan de adressen op bladzijde 3 van de omslag zijn vermeld.

As publicações do Eurostat estão classificadas por tema e por série. Esta classificação está indicada no fim da obra. Para mais informações sobre as publicações é favor contactar Eurostat.

Encomendas: serviços de venda cujos endereços estão indicados na contracapa.

## **PRESUPUESTOS FAMILIARES**

**Cuadros comparativos:**

**República Federal de Alemania · España · Francia · Irlanda  
Italia · Países Bajos**

## **HAUSHALTSRECHNUNGEN**

**Einige vergleichbare Ergebnisse:**

**Bundesrepublik Deutschland · Spanien · Frankreich · Irland  
Italien · Niederlande**

## **FAMILY BUDGETS**

**Comparative tables:**

**FR of Germany · Spain · France · Ireland  
Italy · Netherlands**

## **BUDGETS FAMILIAUX**

**Tableaux comparatifs:**

**RF d'Allemagne · Espagne · France · Irlande  
Italie · Pays-Bas**

## **BILANCI FAMILIARI**

**Alcuni risultati comparabili:**

**RF di Germania · Spagna · Francia · Irlanda  
Italia · Paesi Bassi**

## **GEZINSBUDGETTEN**

**Vergelijkende tabellen:**

**Bondsrepubliek Duitsland · Spanje · Frankrijk · Ierland  
Italië · Nederland**

Una ficha bibliográfica figura al fin de la obra.  
Bibliographische Daten befinden sich am Ende der Veröffentlichung.  
Cataloguing data can be found at the end of this publication.  
Une fiche bibliographique figure à la fin de l'ouvrage.  
Una scheda bibliografica figura alla fine del volume.  
Bibliografische data bevinden zich aan het einde van deze publikatie.

Luxembourg: Office des publications officielles des Communautés européennes, 1990

Volume 2: ISBN 92-826-1568-5

Volumes 1 + 2: ISBN 92-826-1566-9

Kat./cat.: CA-51-90-002-6B-C

© CECA-CEE-CEEA, Bruxelles • Luxembourg, 1990

Reproduction autorisée, sauf à des fins commerciales, moyennant mention de la source.

*Printed in the FR of Germany*

Introducción.....	00
-------------------	----

#### TABLAS

##### Tabla — tipo 1: Informaciones generales relativas al hogar y a la vivienda

Tabla 1/1: según la categoría socioprofesional del cabeza de familia.....	28
Tabla 1/2: según el tipo de hogar .....	36
Tabla 1/3: según las clases de ingresos .....	44
Tabla 1/4: según la región .....	52
Tabla 1/5: según el medio territorial.....	60

##### Tabla — tipo 2: Consumo anual medio de los hogares

— Consumo absoluto por grandes grupos.....	80
Tabla 2/1: según la categoría socioprofesional del cabeza de familia.....	92
Tabla 2/2: según el tipo de hogar .....	116
Tabla 2/3: según las clases de ingresos .....	152
Tabla 2/4: según la región .....	176
Tabla 2/5: según el medio territorial.....	212

#### Notas explicativas

##### Tabla — tipo 3: Cantidades medias anuales de consumo por cabeza de ciertos bienes seleccionados

Tabla 3/1: según la categoría socioprofesional del cabeza de familia.....	292
Tabla 3/2: según el tipo de hogar .....	296
Tabla 3/3: según las clases de ingresos .....	302
Tabla 3/4: según la región .....	308
Tabla 3/5: según el medio territorial.....	314



Eurostat presenta en esta publicación los resultados normalizados de las encuestas sobre los presupuestos familiares disponibles para seis países: República Federal de Alemania, España, Francia, Irlanda, Italia y Países Bajos. Los resultados de los demás países serán objeto de una publicación posterior.

Estos resultados han sido elaborados a partir de encuestas nacionales armonizadas y no de una encuesta comunitaria como, por ejemplo, la realizada entre 1963 y 1964 entre los seis Estados miembros originarios.

El grupo de trabajo «Encuesta sobre los presupuestos familiares» tomó la decisión de proceder a la armonización de las encuestas nacionales, una vez comprobadas las dificultades que planteaba la realización de una encuesta en el marco de una Comunidad ampliada.

Por ello, Eurostat ha realizado un programa de armonización, centrado fundamentalmente en el objeto de la observación, lo que ha permitido llevar a cabo una primera publicación común de los resultados de las encuestas sobre los presupuestos de los hogares, efectuadas en los diferentes países en torno a 1979.

Esta segunda publicación reagrupa los resultados de las encuestas sobre los presupuestos familiares, realizados en torno a 1985.

Si bien es cierto que las diferencias nacionales en lo que se refiere a las técnicas de observación pueden constituir un elemento de incomparabilidad de los resultados cuyo efecto es, por otra parte, difícilmente cuantificable, hay que señalar, sin embargo, que determinados países están

mejorando, por propia iniciativa, las técnicas de recogida de datos y que Eurostat, por su parte, contribuye a esta mejora mediante estudios<sup>1</sup> e intercambio de experiencias nacionales.

Las tablas estándar actuales abarcan diversos elementos.

En primer lugar, se presenta un cierto número de características relativas por lo general a:

- el hogar
- la vivienda
- los aparatos domésticos del hogar.

En segundo lugar, se presentan los gastos absolutos de las principales funciones de consumo y las estructuras detalladas del gasto, lo que constituye la mayor parte de las cifras que figuran en esta publicación.

Por último, se presentan las cantidades consumidas de un cierto número limitado de productos.

Los datos mencionados se refieren al total de la población dividida en cinco estratos de acuerdo con los siguientes criterios:

- categoría socioprofesional del sustentador principal del hogar
- tipo de hogar
- clase de renta,
- región
- medio urbano/rural

Cuando alguno de los países se vio obligado a apartarse de la estructura estándar, se señala en el texto.<sup>2</sup>

1) Véase: «Encuestas armonizadas sobre los presupuestos familiares 1979», informes presentados a Eurostat por el experto E. Luyckx-Draelants, publicación interna.

2) Las notas metodológicas se recogen en el volumen 1.





Einleitung.....	9
<b>ANHANG</b>	
<b>Tabellen vom Typ 1: Allgemeine Angaben über Haushalt und Wohnung</b>	
Tabelle 1/1: Nach Stellung des Haushaltsvorstands im Erwerbsleben .....	28
Tabelle 1/2: Nach Haushaltstyp .....	36
Tabelle 1/3: Nach Einkommensklasse .....	44
Tabelle 1/4: Nach Region.....	52
Tabelle 1/5: Nach Wohnregion .....	60
<b>Tabellen vom Typ 2: Durchschnittlicher Jahresverbrauch der Haushalte</b>	
– Absoluter Verbrauch nach großen Verwendungszwecken.....	80
Tabelle 2/1: Nach Stellung des Haushaltsvorstands im Erwerbsleben .....	92
Tabelle 2/2: Nach Haushaltstyp .....	116
Tabelle 2/3: Nach Einkommensklasse.....	152
Tabelle 2/4: Nach Region.....	176
Tabelle 2/5: Nach Wohnregion .....	212
<i>Erläuterungen</i> .....	255
<b>Tabellen vom Typ 3: Durchschnittliche Jahresverbrauchsmengen bestimmter auserwählter Güter</b>	
Tabelle 3/1: Nach Stellung des Haushaltsvorstands im Erwerbsleben .....	292
Tabelle 3/2: Nach Haushaltstyp .....	296
Tabelle 3/3: Nach Einkommensklasse .....	302
Tabelle 3/4: Nach Region.....	308
Tabelle 3/5: Nach Wohnregion .....	314





In dieser Veröffentlichung legt Eurostat die standardisierten Ergebnisse der Erhebungen über die Wirtschaftsrechnungen der privaten Haushalte, die für sechs Länder, nämlich die Bundesrepublik Deutschland, Spanien, Frankreich, Irland, Italien und die Niederlande, zur Verfügung stehen, vor. Die Ergebnisse der anderen Länder werden in einer späteren Veröffentlichung dargelegt.

Die Ergebnisse stammen aus harmonisierten Erhebungen der Mitgliedstaaten und nicht aus einer Gemeinschaftserhebung, wie z. B. derjenigen, die zwischen 1963 und 1964 in den sechs ursprünglichen Mitgliedstaaten durchgeführt wurde.

Die Arbeitsgruppe „Erhebung über die Wirtschaftsrechnungen“ hatte beschlossen, die Erhebungen der Mitgliedstaaten zu harmonisieren, nachdem festgestellt worden war, welche Probleme sich bei der Durchführung einer Erhebung im Rahmen einer erweiterten Gemeinschaft ergeben würden.

Damit hat Eurostat ein Harmonisierungsprogramm ausgearbeitet, das in erster Linie die Wirtschaftsrechnungen der privaten Haushalte betrifft und das es erlaubte, eine erste gemeinsame Veröffentlichung der Ergebnisse der betreffenden Erhebungen, die in den verschiedenen Ländern um das Jahr 1979 durchgeführt wurden, herauszugeben.

Diese zweite Veröffentlichung enthält die Ergebnisse der Erhebungen über die Wirtschaftsrechnungen der privaten Haushalte, die um das Jahr 1985 durchgeführt wurden.

Es läßt sich nicht leugnen, daß die Unterschiede zwischen den Mitgliedstaaten bei den Beobachtungstechniken zu Ergebnissen führen, die sich nicht unbedingt für Vergleiche eignen, und daß die entsprechenden Auswir-

kungen nur schwer quantifizierbar sind. Dennoch sei einerseits darauf hingewiesen, daß bei der Datenerfassung in verschiedenen Mitgliedstaaten aus eigenem Antrieb allmähliche Verbesserungen festzustellen sind und daß Eurostat seinerseits mit speziellen Studien<sup>(1)</sup> und Erfahrungsaustauschen zu dieser Entwicklung beiträgt.

Das von Eurostat ausgeführte Harmonisierungsprogramm, das als Referenzrahmen für diese Veröffentlichung gebraucht wurde, umfaßt verschiedene Elemente.

Die erste Serie von Eigenschaften betrifft

- den Haushalt,
- die Wohnung des Haushalts,
- die Ausstattung mit elektrischen Haushaltsgeräten.

Dann wird eine ausführliche Untergliederung der Ausgaben oder des Verbrauchs aufgeführt.

Zum Schluß wird eine begrenzte Anzahl von Produkten, für die der Verbrauch in physischen Mengen gefragt wird, auch ins harmonisierte Programm aufgenommen. Die Angaben in den folgenden Tabellen sind in fünf verschiedene Kriterien unterteilt, und zwar nach

- Stellung im Erwerbsleben,
- Haushaltstyp,
- Einkommensklasse,
- Region,
- Wohnregion.

Es sei angemerkt, daß das erwähnte Harmonisierungsprogramm von den nationalen statistischen Ämtern nicht immer strikt eingehalten wurde. In dem Begleittext zu der Darstellung der Ergebnisse wird auf eventuelle Abweichungen gegenüber diesem Programm hingewiesen.<sup>(2)</sup>

(1) Siehe „Harmonisierte Erhebungen über die Wirtschaftsrechnungen 1979“, ein Eurostat vorgelegter Bericht von E. Luyckx-Draelants; Interne Veröffentlichung.

(2) Die methodologischen Anmerkungen befinden sich im ersten Band.



Introduction ..... 13

**TABLES**

**Tables of type 1: General data on households and accommodation**

Table 1/1 according to the socio-economic category of the head of household ..... 28

Table 1/2 according to type of household ..... 36

Table 1/3 according to income category ..... 44

Table 1/4 according to region ..... 52

Table 1/5 according to urban/rural environment ..... 60

**Tables of type 2: Average annual expenditure of households**

– Absolute expenditure for the main groups ..... 80

Table 2/1 according to the socio-economic category of the head of household ..... 92

Table 2/2 according to the type of household ..... 116

Table 2/3 according to the income category ..... 152

Table 2/4 according to region ..... 176

Table 2/5 according to urban/rural environment ..... 212

*Explanatory notes* ..... 255

**Tables of type 3: Average annual quantitative consumption of certain selected items**

Table 3/1 according to the socio-economic category of the head of household ..... 292

Table 3/2 according to type of household ..... 296

Table 3/3 according to income category ..... 302

Table 3/4 according to region ..... 308

Table 3/5 according to urban/rural environment ..... 314





## I. Introduction

This Eurostat publication contains the standardized results of the household budget surveys available for six countries: the Federal Republic of Germany, Spain, France, Ireland, Italy, the Netherlands. The results of the other countries will be published at a later date.

These results have been compiled from harmonized national surveys rather than one Community-wide survey such as that conducted in the original six Member States between 1963 and 1964.

The Working Party on Household Budget Surveys decided to harmonize national surveys once the difficulties of implementing a survey in the enlarged Community became apparent.

Eurostat therefore devised a harmonization programme hinging largely on the object of the observation, and this resulted in a first publication of the results of the household budget surveys conducted in the individual countries round about 1979. This second publication includes the results of the family budget surveys conducted round about 1985.

National differences in methods, concepts and observation techniques may admittedly preclude a valid comparison of the results, although to what extent it is difficult to say. However, some countries are currently improving their data-collection techniques on their own initiative, and Eurostat is providing back-up facilities in

the form of studies <sup>1</sup> and an exchange of national experience.

The harmonization programme carried out by Eurostat, and used as reference scheme for this publication, covers various elements.

Firstly, there is a set of characteristics concerning:

- (i) the household;
- (ii) the accommodation of the household;
- (iii) electrical appliances used in the household.

Secondly, a detailed breakdown of the expenditure or consumption was retained.

Finally, a limited number of products, for which the quantitative consumption in physical units is required, was also included in the harmonization programme.

The data contained in the following tables are subdivided according to five different criteria:

- (i) socio-economic category of the head of household;
- (ii) type of household;
- (iii) income category;
- (iv) region;
- (v) urban/rural environment.

It should be noted, however, that the aforementioned harmonization programme has not always been imposed on the national statistical offices as a formal obligation. Divergences from the programme are indicated in the exposé of the results. <sup>2</sup>

<sup>1</sup> See 'Harmonized household budget surveys, 1979, report submitted to Eurostat by the expert, E. Luyckx-Draelants, internal publication.

<sup>2</sup> The methodological notes are put together in Volume 1.





Introduction .....	17
<b>TABLEAUX</b>	
<b>Tableaux de type 1: Informations générales sur les ménages et les logements</b>	
Tableau 1/1: selon la catégorie socioprofessionnelle du chef de ménage .....	28
Tableau 1/2: selon le type de ménage.....	36
Tableau 1/3: selon la classe de revenu .....	44
Tableau 1/4: selon la région.....	52
Tableau 1/5: d'après le milieu territorial.....	60
<b>Tableaux de type 2: Consommation annuelle moyenne des ménages</b>	
<b>– Consommation absolue pour les grands groupes .....</b>	
	80
Tableau 2/1: selon la catégorie socioprofessionnelle du chef de ménage .....	92
Tableau 2/2: selon le type de ménage.....	116
Tableau 2/3: selon la classe de revenu .....	152
Tableau 2/4: selon la région.....	176
Tableau 2/5: d'après le milieu territorial.....	212
<i>Notes explicatives</i>	
<b>Tableaux de type 3: Quantités moyennes annuelles de consommation de certains biens sélectionnés</b>	
Tableau 3/1: selon la catégorie socioprofessionnelle du chef de ménage .....	292
Tableau 3/2: selon le type de ménage.....	296
Tableau 3/3: selon la classe de revenu .....	302
Tableau 3/4: selon la région.....	308
Tableau 3/5: d'après le milieu territorial.....	314





Dans cette publication, Eurostat présente les résultats standardisés des enquêtes sur les budgets familiaux disponibles pour six pays: République fédérale d'Allemagne, Espagne, France, Irlande, Italie, Pays-Bas. Les résultats des autres pays feront l'objet d'une publication ultérieure.

Ces résultats ont été élaborés à partir d'enquêtes nationales harmonisées et non pas d'une enquête communautaire comme, par exemple, celle réalisée entre 1963 et 1964 dans les six pays membres originaires.

La décision de procéder à l'harmonisation des enquêtes nationales a été prise par le groupe de travail «Enquête sur les budgets familiaux» une fois constatées les difficultés posées par la réalisation d'une enquête dans le cadre d'une Communauté élargie.

Eurostat a donc mis au point un programme d'harmonisation, axé principalement sur l'objet de l'observation, qui a permis d'aboutir à une première publication commune des résultats des enquêtes sur les budgets des ménages, effectuées dans les différents pays vers 1979. Cette seconde publication regroupe les résultats des enquêtes sur les budgets familiaux, réalisées vers 1985.

Il est vrai que les différences nationales dans les techniques d'observation peuvent constituer un élément d'incomparabilité des résultats dont l'effet est d'ailleurs difficilement quantifiable. Toutefois, il faut signaler, d'un côté, qu'un processus d'amélioration des techniques de collecte des données est en cours, de façon autonome, au niveau de certains pays et que Eurostat, de son côté,

contribue à ce développement à travers des études (1) et un échange d'expériences nationales.

Le programme d'harmonisation mis au point par Eurostat, utilisé comme cadre de référence pour cette publication, couvre plusieurs éléments.

Premièrement, il y a un ensemble de caractéristiques concernant:

- le ménage,
- le logement du ménage,
- l'équipement du ménage en appareils domestiques.

Deuxièmement, une classification détaillée des dépenses ou de la consommation a été retenue.

Finalement, un nombre limité de produits pour lesquels la consommation en quantité physique est demandée a également fait l'objet du programme d'harmonisation.

Les données contenues dans les tableaux qui suivent sont ventilées selon cinq critères différents:

- par catégorie socioprofessionnelle,
- par type de ménage,
- par classe de revenu,
- par région,
- par milieu territorial.

Il faut toutefois signaler que le programme d'harmonisation mentionné n'a pas toujours constitué une contrainte formelle pour les Offices nationaux de statistique. Les divergences par rapport au programme établi sont signalées dans le texte de présentation des résultats (2).

(1) Voir: «Enquêtes harmonisées sur les budgets des ménages 1979», rapport soumis à Eurostat par l'expert E. Luycks-Draelants, publication interne.

(2) Les notes méthodologiques sont rassemblées dans le volume 1.



Introduzione .....	21
<b>ALLEGATO</b>	
<b>Tavole di tipo 1: Informazioni generali riguardanti le famiglie e gli alloggi</b>	
Tavola 1/1: Secondo la categoria socio-professionale del capofamiglia .....	28
Tavola 1/2: Secondo il tipo di famiglia.....	36
Tavola 1/3: Secondo la classe di reddito .....	44
Tavola 1/4: Secondo la regione.....	52
Tavola 1/5: Secondo l'ambiente territoriale .....	60
<b>Tavole di tipo 2: Consumo medio annuo delle famiglie</b>	
– Consumo assoluto per grandi gruppi .....	80
Tavola 2/1: Secondo la categoria socio-professionale del capofamiglia .....	92
Tavola 2/2: Secondo il tipo di famiglia.....	116
Tavola 2/3: Secondo la classe di reddito .....	152
Tavola 2/4: Secondo la regione.....	176
Tavola 2/5: Secondo l'ambiente territoriale .....	212
<i>Note esplicative</i> .....	255
<b>Tavole di tipo 3: Quantità medie annue del consumo delle famiglie di taluni beni selezionati</b>	
Tavola 3/1: Secondo la categoria socio-professionale del capofamiglia .....	292
Tavola 3/2: Secondo il tipo di famiglia.....	296
Tavola 3/3: Secondo la classe di reddito .....	302
Tavola 3/4: Secondo la regione.....	308
Tavola 3/5: Secondo l'ambiente territoriale .....	314





## I. Introduzione

Nella presente pubblicazione l'Eurostat illustra i primi risultati standardizzati dell'indagine sui bilanci familiari per sei paesi: RF di Germania, Spagna, Francia, Irlanda, Italia e Paesi Bassi. I risultati degli altri paesi saranno pubblicati successivamente.

I dati sono stati elaborati sulla scorta di indagini nazionali armonizzate e non di un'indagine comunitaria come, per esempio, quella effettuata tra il 1963 e il 1964 nei paesi membri originari.

La decisione di procedere all'armonizzazione delle indagini nazionali è stata presa dal gruppo di lavoro «Indagine sui bilanci familiari» una volta constatate le difficoltà insite nella realizzazione di un'indagine nell'ambito della Comunità allargata.

L'Eurostat ha pertanto messo a punto un programma di armonizzazione, incentrato prevalentemente sull'oggetto dell'osservazione, che ha consentito di realizzare una prima pubblicazione comune dei risultati delle indagini sui bilanci familiari effettuate nei vari paesi intorno al 1979.

Questa seconda pubblicazione raggruppa i risultati delle indagini sui bilanci familiari condotte intorno al 1985.

È ben vero che le differenze nazionali che emergono nelle tecniche di osservazione possono costituire un elemento d'incomparabilità dei risultati il cui effetto è d'altronde difficilmente quantificabile. Tuttavia va segnalato da un lato che un processo di miglioramento delle tecniche di

raccolta dei dati è attualmente in corso, in via autonoma, a livello di taluni paesi e che l'Eurostat, dal canto suo, contribuisce a tale sviluppo mediante studi<sup>(1)</sup> e uno scambio di esperienze nazionali.

Il programma di armonizzazione messo a punto dall'Eurostat ed utilizzato come quadro di riferimento per la presente pubblicazione copre diversi elementi.

Innanzitutto vi è un insieme di caratteristiche riguardanti

- la famiglia
- l'alloggio
- le attrezzature domestiche delle famiglie.

Vi è poi una classificazione dettagliata delle spese o del consumo. Infine il programma di armonizzazione prevede un numero limitato di prodotti per i quali si richiede il consumo in quantità fisiche.

I dati contenuti nelle tabelle che seguono sono ripartiti secondo cinque diversi criteri:

- per categoria socio-professionale
- per tipo di famiglia
- per classe di reddito
- per regione
- per ambiente territoriale.

Occorre peraltro segnalare che il programma d'armonizzazione menzionato non ha sempre costituito un vincolo formale per gli Istituti nazionali di statistica. Le divergenze rispetto al programma definito sono segnalate nel testo che illustra i risultati.<sup>(2)</sup>



(1) Vedasi «Indagini armonizzate sui bilanci familiari 1979», rapporto presentato all'Eurostat dall'esperto sig.ra E. Luyckx-Draefants (pubblicazione interna).

(2) Le note metodologiche sono riunite nel volume 1.





## TABELLEN

**Standaardtabel 1: Algemene gegevens betreffende het huishouden en de huisvesting**

Tabel 1/1:	naar sociale beroepsgroep van het hoofd van het huishouden.....	28
Tabel 1/2:	naar soort huishouden .....	36
Tabel 1/3:	naar inkomenscategorie .....	44
Tabel 1/4:	naar gebieden.....	52
Tabel 1/5:	naar kenmerk stad/platteland .....	60

**Standaardtabel 2: Gemiddeld jaarlijks verbruik per huishouden**

– Absoluut verbruik naar hoofdgroepen .....	80	
Tabel 2/1:	naar sociale beroepsgroep van het hoofd van het huishouden.....	92
Tabel 2/2:	naar soort huishouden .....	116
Tabel 2/3:	naar inkomenscategorie .....	152
Tabel 2/4:	naar gebieden.....	176
Tabel 2/5:	naar kenmerk stad/platteland .....	212
Opmerkingen .....	254	

**Standaardtabel 3: De gemiddelde hoeveelheden van een aantal geselecteerde artikelen die per jaar per huishouden worden verbruikt**

Tabel 3/1:	naar sociale beroepsgroep van het hoofd van het huishouden.....	292
Tabel 3/2:	naar soort huishouden .....	296
Tabel 3/3:	naar inkomenscategorie .....	302
Tabel 3/4:	naar gebieden.....	308
Tabel 3/5:	naar kenmerk stad/platteland .....	314





## Inleiding

In deze publikatie maakt Eurostat de gestandaardiseerde resultaten van het budgetonderzoek voor zes landen (Bondsrepubliek Duitsland, Spanje, Frankrijk, Ierland, Italië, Nederland) bekend. De resultaten van de andere landen zullen later worden gepubliceerd.

Deze resultaten werden uitgewerkt op basis van nationale, geharmoniseerde enquêtes en niet van een communautaire enquête uitgewerkt, zoals er bijvoorbeeld in 1963 en 1964 in de zes oorspronkelijke Lid-Staten een werd gehouden.

De beslissing om de nationale enquêtes te harmoniseren werd door de werkgroep „Budgetonderzoek” genomen nadat zij bij een enquête in het kader van de uitgebreide Gemeenschap moeilijkheden ondervonden hadden.

Eurostat heeft daarom een harmoniseringsprogramma op touw gezet, dat voornamelijk gericht was op het voorwerp van de waarneming. Dit heeft geleid tot een eerste gemeenschappelijke publikatie van de resultaten van het in de verschillende landen rond 1979 gehouden budgetonderzoek. Deze tweede publikatie bevat de resultaten van het rond 1985 gehouden budgetonderzoek.

Door de nationale verschillen in de waarnemingstechnieken is het mogelijk dat de resultaten niet altijd vergelijkbaar zijn, maar het is moeilijk te zeggen in hoeverre dit het geval is. Toch moet er op gewezen worden, dat bepaalde landen de technieken voor de gegevensinzameling zelf verbeteren en dat Eurostat door middel van

studies<sup>(1)</sup> en een uitwisseling van door de Lid-Staten opgedane ervaringen ook tot deze verbetering bijdraagt.

De huidige standaardtabellen bestrijken verschillende elementen.

Om te beginnen wordt een aantal algemene kenmerken gegeven die betrekking hebben op:

- het huishouden,
- de huisvesting van het huishouden,
- de huishoudelijke apparatuur van de huishoudens.

Vervolgens worden de absolute uitgaven voor de belangrijkste verbruiksfuncties gegeven, alsmede de structuur van de uitgaven in detail, wat de hoofdmoot van het cijfermateriaal in de publikatie vormt.

Ten slotte worden voor een beperkt aantal produkten de verbruikte hoeveelheden vermeld.

Het cijfermateriaal betreft de gehele bevolking, alsmede vijf aan de hand van de volgende criteria vastgestelde strata:

- sociale beroepsgroep van het hoofd van het huishouden,
- soort huishouden,
- inkomenscategorie (verdeling van de inkomens in kwartielen),
- gebied,
- stad/platteland.

Wanneer het standaardkader door een van de landen niet kon worden aangehouden zijn de afwijkingen ervan in de tekst aangegeven.<sup>(2)</sup>



(1) Zie: „Geharmoniseerde gezinsbudgetonderzoeken 1979”, een door de deskundige E. Luyckx-Draefants aan Eurostat voorgelegd rapport, interne publikatie.

(2) De methodologische opmerkingen zijn samengevat in deel 1.



# 1

## **General data on households and accommodation**

**FR Germany (1983) - Spain (1985) - France (1985) -  
Ireland (1987) - Italy (1985) - Netherlands (1985)**

## **Informations générales concernant les ménages et les logements**

**Allemagne (1983) - Espagne (1985) - France (1985) -  
Irlande (1987) - Italie (1985) - Pays-bas (1985)**

**General data on households and accommodation  
according to the socio-economic category of the head of household**

	Socio-economic category of the head of household								
	All households						Manual workers in		
	Ensemble des ménages						Ouvriers de l'industrie		
	D	E	F	IRL	IT	NL	D	E	F
Average number of members per household	2,4	3,6	2,7	3,5	3,0	2,7	3,0	3,9	3,4
<b>I – HOUSEHOLDS</b>									
<b>Type of household</b>									
One person, aged under 65	16,3	3,9	13,3	9,6	8,7	17,5	13,6	5,4	10,8
One person, aged 65 or more	14,9	4,7	9,9	8,9	9,2	8,8	0,0	0,2	0,1
Couple, no children	24,2	15,1	25,0	13,3	18,0	22,4	21,1	10,2	18,2
Couple with 1 child	9,7	6,7	15,5	5,8	10,7	9,6	16,8	9,5	21,8
Couple with 2 children	8,0	10,9	15,8	8,8	10,9	15,8	12,6	11,8	22,8
Couple with 3 or more children	2,7	5,3	9,1	15,6	4,2	6,2	4,9	5,8	17,7
One adult with one or more children	2,4	0,7	6,0	2,3	1,1	1,2	2,0	1,4	3,9
Other	21,8	52,4	5,3	35,8	37,1	18,5	28,8	55,2	4,7
<b>Composition of households</b>									
1 member	31,2	8,6	23,2	18,5	17,9	26,7	13,8	5,6	10,9
2 members	29,7	20,2	29,9	20,4	23,2	26,2	25,1	14,0	20,9
3 members	17,7	18,6	18,7	14,3	22,2	16,0	26,6	20,1	23,8
4 members	14,0	25,0	17,3	16,5	21,7	20,1	21,8	26,9	24,2
5 members	5,1	14,9	7,1	13,7	9,6	7,1	8,6	17,6	12,3
6 or more members	2,3	12,5	3,7	16,6	5,5	3,8	4,2	15,4	7,9
<b>Economic situation of the members of household</b>									
Only head of household engaged in economic activity	35,5	0,0	30,3	40,1	35,6	43,5	52,9	0,0	33,9
Head of household and spouse engaged in economic activity	16,4	0,0	29,9	12,2	17,5	14,4	28,4	0,0	33,0
Head of household, spouse and other persons engaged in economic activity	2,1	0,0	3,2	2,1	2,7	1,5	5,2	0,0	3,2
Pensioners	31,7	0,0		9,0	19,9	18,4	0,0	0,0	
Other	14,3	0,0	36,6	36,6	24,3	22,2	13,5	0,0	29,9
<b>II – MEMBERS OF HOUSEHOLD</b>									
<b>Breakdown by sex and by age</b>									
Total, aged 0 – 4	4,7	5,9	7,1	9,1	5,3	10,6	5,8	7,0	10,2
Total, aged 5 – 13	9,9	16,6	13,4	18,9	12,5	14,0	13,0	17,5	17,9
Total, aged 14 – 17	6,9	7,4	6,4	9,4	7,4	5,6	9,1	8,3	8,1
<b>Total: aged 0 – 17</b>	<b>21,5</b>	<b>29,9</b>	<b>27,0</b>	<b>37,4</b>	<b>25,3</b>	<b>30,0</b>	<b>27,9</b>	<b>32,8</b>	<b>36,2</b>
Men, aged 18 – 24	5,3	6,3	5,0	5,3	5,7	4,2	6,7	7,3	5,9
Men, aged 25 – 44	13,7	11,9	14,1	12,4	13,1	17,0	16,4	12,1	17,4
Men, aged 45 – 64	11,3	10,7	10,8	8,2	12,1	7,6	13,8	11,7	8,9
Men, aged 65 and over	6,2	4,8	4,7	4,8	5,0	4,6	0,3	0,7	0,4
<b>Total: Men, aged 18 and over</b>	<b>36,5</b>	<b>33,7</b>	<b>34,7</b>	<b>30,7</b>	<b>35,8</b>	<b>33,2</b>	<b>37,2</b>	<b>31,8</b>	<b>32,6</b>
Women, aged 18 – 24	5,2	5,9	5,3	5,3	5,9	4,8	6,2	7,9	6,5
Women, aged 25 – 44	14,2	12,4	14,3	12,8	13,9	16,2	16,2	12,8	16,5
Women, aged 45 – 64	13,3	11,4	11,7	8,5	12,4	9,6	11,7	11,9	7,2
Women, aged 65 and over	9,3	6,3	6,9	5,3	6,7	6,2	0,8	2,1	0,8
<b>Total: Women, aged 18 and over</b>	<b>42,0</b>	<b>36,0</b>	<b>38,4</b>	<b>31,9</b>	<b>38,9</b>	<b>36,6</b>	<b>34,9</b>	<b>34,7</b>	<b>31,1</b>

**Informations générales sur les ménages et les logements  
selon la catégorie socio-professionnelle du chef de ménage**

(%)

Catégorie socio-professionnelle du chef de ménage									
industry and services			Non-manual workers						
et des services			Fonctionnaires et employés						
IRL	IT	NL	D	E	F	IRL	IT	NL	
4,4	3,6	3,5	2,7	4,1	2,9	3,8	3,3	2,9	Nombre moyen de membres par ménage
<b>I – LES MENAGES</b>									
<b>Type de ménage</b>									
7,7	7,2	5,7	22,2	3,3	19,6	13,1	11,0	23,9	Personne seule de moins de 65 ans
0,1	0,2	0,0	0,0	0,1	0,2	0,3	0,1	0,2	Personne seule de 65 ans et plus
8,5	11,2	15,6	17,5	7,2	16,6	11,7	12,8	15,2	Couple, sans enfants
8,4	16,9	18,8	15,2	11,4	19,1	8,4	18,7	12,7	Couple avec 1 enfant
14,7	16,7	29,5	13,7	20,2	23,3	13,6	18,5	21,9	Couple avec 2 enfants
28,2	6,9	11,2	3,6	8,9	9,1	19,9	5,1	8,0	Couple avec 3 enfants ou plus
0,7	1,4	1,5	3,2	0,7	8,2	1,7	2,0	1,1	Un adulte avec 1 enfant ou plus
31,6	39,4	17,6	24,5	47,7	3,9	31,2	31,7	16,9	Autres
<b>Composition des ménages</b>									
7,9	7,4	5,7	22,3	3,5	19,8	13,4	11,2	24,6	1 membre
10,6	14,5	19,4	25,1	9,3	22,2	15,5	16,3	18,8	2 membres
13,5	27,2	24,1	23,2	18,3	23,0	14,3	27,6	17,0	3 membres
21,7	29,5	33,6	21,4	36,1	24,7	20,5	30,4	26,1	4 membres
20,5	13,1	10,6	6,3	20,0	8,0	18,1	10,5	8,6	5 membres
25,8	8,3	6,6	1,7	12,5	2,3	18,3	4,0	4,8	6 membres et plus
<b>Condition économique des membres du ménage</b>									
59,7	57,5	71,7	63,7	0,0	28,9	55,6	57,0	71,2	Chef de ménage, seul engagé dans une activité économique
16,7	23,3	18,7	25,5	0,0	38,7	23,3	33,7	22,2	Chef de ménage et conjoint engagés dans une activité économique
3,0	3,9	1,7	2,0	0,0	4,1	4,0	1,6	1,4	Chef de ménage, conjoint et autres engagés dans une activité économique
0,0	0,2	0,0	0,0	0,0		0,0	0,2	0,0	Retraités
20,5	15,1	8,0	8,8	0,0	28,3	17,1	7,5	5,1	Autres
<b>II – LES MEMBRES DU MENAGE</b>									
<b>Répartition par sexe et par âge</b>									
12,8	7,0	15,0	6,4	7,8	8,7	10,6	7,5	14,2	Total 0 – 4 ans
24,5	16,7	19,6	12,8	22,3	16,2	20,8	16,1	15,8	Total 5 – 13 ans
10,0	9,2	5,6	8,0	7,7	7,3	10,0	7,9	5,8	Total 14 – 17 ans
47,3	32,9	39,8	27,2	37,8	32,1	41,4	31,5	35,8	<b>Total: 0 – 17 ans</b>
4,7	6,3	4,0	5,0	5,1	4,9	5,2	4,9	4,0	Hommes 18 – 24 ans
14,8	15,2	21,6	18,8	15,1	18,6	15,0	17,3	22,6	Hommes 25 – 44 ans
7,3	11,5	4,8	10,9	9,1	8,1	7,9	10,8	5,8	Hommes 45 – 64 ans
0,3	0,6	0,2	0,2	0,9	0,3	0,4	0,5	0,2	Hommes 65 ans et plus
27,2	33,7	30,2	34,9	30,2	31,9	28,5	33,6	32,4	<b>Total: hommes 18 ans et plus</b>
4,9	6,9	6,2	5,9	5,3	6,1	5,7	5,4	5,2	Femmes 18 – 24 ans
14,9	16,3	19,0	20,8	16,6	20,7	16,6	19,5	20,8	Femmes 25 – 44 ans
5,1	9,0	4,0	10,7	7,7	8,2	7,1	8,8	5,2	Femmes 45 – 64 ans
0,6	1,3	0,6	0,6	1,9	0,8	0,7	1,2	0,4	Femmes 65 ans et plus
25,5	33,5	29,8	37,9	31,5	35,9	30,1	34,9	31,8	<b>Total: femmes 18 ans et plus</b>

**General data on households and accommodation  
according to the socio-economic category of the head of household**

	Socio-economic category of the head of household								
	All households						Manual workers in		
	Ensemble des ménages						Ouvriers de l'industrie		
	D	E	F	IRL	IT	NL	D	E	F
<b>III – ACCOMMODATION</b>									
<b>Title under which held</b>									
Household owning	42,8	75,9	53,1	76,8	62,3	44,0	45,9	66,5	46,6
Household renting	54,4	18,4	39,0	21,7	32,8	55,2	51,8	26,9	48,9
Household occupying free of charge	2,8	5,5	7,9	1,6	4,9	0,8	2,3	6,4	4,5
<b>Type of accommodation</b>									
Private house	27,8	0,0	56,1	92,4	27,3	65,9	30,5	0,0	55,0
Block of flats	70,8	0,0	43,7	6,7	72,6	32,3	68,4	0,0	44,6
Other	1,4	0,0	0,3	0,9	0,1	1,8	1,1	0,0	0,4
<b>Year of construction</b>									
Before 1918	15,1	0,0	42,5	23,2	14,1		14,2	0,0	34,6
Between 1918 and 1945	14,8	0,0	0,0	15,5	13,2	29,1	15,1	0,0	0,0
Between 1946 and 1960	24,2	0,0	11,2	12,1	25,9	14,8	21,8	0,0	10,6
Between 1961 and 1970	23,8	0,0	10,7	12,9	24,2	20,1	25,7	0,0	12,4
Post 1970	22,1	0,0	35,5	36,4	22,6	35,9	23,2	0,0	42,4
<b>Number of rooms</b>									
Fewer than 3	8,8	0,0	21,1	3,7	12,5	9,5	5,9	0,0	17,0
3 – 5	67,6	0,0	70,2	50,4	75,6	72,1	68,0	0,0	76,7
6 rooms or more	23,6	0,0	8,7	46,0	11,8	18,4	26,1	0,0	6,3
<b>IV – AMENITIES</b>									
Running water on the premises		0,0	99,7	97,6	98,4	100,0		0,0	99,8
Hot running water on the premises	93,8	0,0	93,0	91,0	90,0	99,5	94,2	0,0	93,6
Bathroom and/or shower on the premises	95,2	0,0	91,9	91,8	93,6	97,9	96,3	0,0	93,8
Inside WC	98,4	0,0	90,5	93,9	98,1	100,0	98,6	0,0	91,5
Electricity	100,0	0,0	99,7	99,7	97,1	100,0	100,0	0,0	99,8
Telephone	88,1	0,0	88,1	54,3	72,2	94,9	86,2	0,0	83,6
Central heating (full or partial)	74,9	0,0	62,9	57,7	36,9	72,3	71,7	0,0	60,4
Produce from own garden	50,2	0,0	55,2	14,7	9,8	23,6	56,6	0,0	55,2
Accommodation with garage	50,3	0,0	60,5	28,9	42,5	30,2	59,9	0,0	60,0
<b>V – CONSUMER DURABLES</b>									
Car (new or second hand)	65,3	0,0	74,5	62,2	73,1	66,9	80,9	0,0	84,0
Caravan (including tent trailer)	2,9	0,0	5,4	1,5	1,8	9,4	4,3	0,0	8,1
Motor cycle, scooter, moped	9,4	0,0	14,7		26,4	10,7	17,2	0,0	20,2
Television set, black and white	38,3	0,0	35,0	20,8	47,3	34,8	41,3	0,0	39,0
Television set, colour	73,3	0,0	67,3	81,8	60,5	83,3	78,7	0,0	66,7
Video recorder	6,8	0,0	5,0	20,5	4,2	15,9	10,6	0,0	5,8
Home computer		0,0	0,0	6,1	4,5	8,9		0,0	0,0
Refrigerator (including with deep-freezer section)	96,0	0,0	98,8	95,5	94,7	98,5	97,0	0,0	98,9
Deep-freeze	48,8	0,0	35,8	15,7		40,8	59,9	0,0	42,2
Dishwasher	23,5	0,0	22,0	7,6	16,7	7,3	21,6	0,0	16,8
Electric sewing machine	52,0	0,0	37,0			71,9	60,4	0,0	39,1
Washing machine (electric or gas heating)	82,5	0,0	81,0	77,1	87,0	89,8	89,9	0,0	87,1
Second home		10,6	9,1	2,2	4,6	1,6		8,7	5,4



**Informations générales sur les ménages et les logements  
selon la catégorie socio-professionnelle du chef de ménage**

(%)

Catégorie socio-professionnelle du chef de ménage									
industry and services			Non-manual workers						
et des services			Fonctionnaires et employés						
IRL	IT	NL	D	E	F	IRL	IT	NL	
									<b>III – LES LOGEMENTS</b>
									<b>Titre d'occupation</b>
68,0	52,0	43,3	42,8	75,8	46,8	78,3	57,2	55,0	Ménages propriétaires
30,9	42,3	56,1	55,6	18,9	45,1	20,1	38,4	45,0	Ménages locataires
1,0	5,6	0,6	1,5	5,2	8,1	1,6	4,4	0,0	Ménages logés gratuitement
									<b>Type de logement</b>
92,6	25,9	77,7	28,5	0,0	44,2	90,9	14,9	67,1	Maison individuelle
6,3	73,9	22,2	70,4	0,0	55,5	8,7	85,1	32,0	Immeuble collectif
1,0	0,1	0,2	1,0	0,0	0,3	0,3	0,0	0,9	Autres
									<b>Année de construction</b>
12,4	11,7		10,3	0,0	29,9	14,8	7,6		Avant 1918
13,4	11,3	23,7	12,5	0,0	0,0	10,1	8,8	26,0	De 1918 à 1945
11,3	24,7	16,3	19,0	0,0	10,0	8,6	23,8	7,9	De 1946 à 1960
13,6	25,8	19,6	25,7	0,0	11,2	16,6	29,4	18,0	De 1961 à 1970
49,3	26,4	40,3	32,5	0,0	49,0	49,9	30,4	48,1	Après 1970
									<b>Nombre de pièces</b>
3,3	11,5	3,0	7,2	0,0	20,4	4,2	8,2	10,6	Moins de 3 pièces
58,1	79,7	78,4	66,0	0,0	69,7	36,1	79,4	68,7	3 à 5 pièces
38,6	8,8	18,6	26,8	0,0	9,9	59,7	12,4	20,7	6 pièces et plus
									<b>IV – LES ELEMENTS DE CONFORT</b>
98,4	98,6	100,0		0,0	99,9	99,8	99,5	100,0	Eau courante dans le logement
94,1	91,4	100,0	96,8	0,0	98,9	97,7	97,2	100,0	Eau chaude courante dans le logement
94,8	95,1	99,3	97,9	0,0	98,3	98,1	99,2	99,4	Salle de bains et/ou douche dans le logement
96,4	98,4	100,0	99,4	0,0	96,4	98,0	99,7	100,0	WC à l'intérieur du logement
99,5	96,8	100,0	100,0	0,0	99,7	99,9	97,1	100,0	Electricité
35,7	67,1	94,3	93,2	0,0	92,5	68,0	87,4	95,3	Téléphone
57,2	35,2	71,8	85,0	0,0	74,6	73,9	52,6	83,1	Chauffage central (complet ou partiel)
8,5	8,8	28,5	50,5	0,0	45,0	5,2	4,3	19,1	Produits de son jardin
22,0	44,5	28,3	60,0	0,0	65,7	35,0	49,2	30,8	Logement avec garage
									<b>V – L'EQUIPEMENT DES MENAGES</b>
61,4	87,5	75,0	85,4	0,0	87,4	77,4	93,8	80,3	Voiture (neuve ou occasion)
1,2	1,5	11,1	3,4	0,0	6,8	2,5	3,3	10,5	Caravane (y compris caravane pliante)
	34,7	17,8	8,9	0,0	12,9		25,8	9,0	Motocyclette, scooter, cyclomoteur
16,3	45,6	42,3	43,6	0,0	31,8	18,2	39,3	43,7	Televiseur noir et blanc
87,8	62,3	88,0	73,9	0,0	70,9	90,0	76,5	78,2	Televiseur couleur
28,6	2,5	21,4	8,4	0,0	7,5	29,3	7,7	19,1	Magnétoscope
4,3	2,8	12,9		0,0	0,0	12,3	9,6	18,0	Micro-ordinateur personnel
96,7	95,3	97,7	96,9	0,0	100,6	98,5	95,4	99,0	Refrigerateur ( y compris réfrigérateur avec section congélation)
8,6		53,6	52,3	0,0	31,9	20,6		36,4	Congélateur
3,5	10,4	5,9	37,5	0,0	34,3	13,1	29,3	9,2	Machine à laver la vaisselle
		82,7	61,1	0,0	39,3			75,2	Machine à coudre électrique
85,2	90,0	97,4	85,8	0,0	83,9	87,2	92,4	91,6	Machine à laver (fonctionnant à l'électricité ou au gaz)
1,6	2,0	0,8		13,5	11,1	3,2	6,5	1,7	Résidence secondaire

**General data on households and accommodation  
according to the socio-economic category of the head of household**

	Socio-economic category of the head of household								
	Self-employed in industry and the services						Farmers and		
	Indépendants de l'industrie et des services						Ouvriers agricoles		
	D	E	F	IRL	IT	NL	D	E	F
Average number of members per household	3,1	4,0	3,2	4,1	3,6	3,4	4,3	4,3	3,4
<b>I – HOUSEHOLDS</b>									
<b>Type of household</b>									
One person, aged under 65	11,9	4,2	9,3	6,3	6,4	8,5	0,0	5,2	8,0
One person, aged 65 or more	0,0	0,0	0,8	2,3	0,4	4,8	0,0	0,4	0,3
Couple, no children	19,8	8,3	21,1	10,8	11,0	19,6	9,4	9,1	20,2
Couple with 1 child	13,1	8,1	21,9	8,9	14,7	8,1	5,1	2,7	17,3
Couple with 2 children	12,6	14,5	25,2	11,9	16,3	25,0	8,7	4,7	19,4
Couple with 3 or more children	4,6	7,7	13,7	23,4	7,5	14,2	8,4	5,9	15,3
One adult with one or more children	1,5	0,4	2,9	0,5	1,0	0,8	0,0	0,0	3,6
Other	35,1	56,6	5,1	35,8	42,6	18,9	63,5	71,6	15,8
<b>Composition of households</b>									
1 member	13,3	4,2	10,1	8,6	6,8	13,4	0,0	5,7	8,4
2 members	24,5	10,9	23,0	14,4	13,3	19,6	12,1	13,1	24,0
3 members	24,1	20,0	24,9	14,9	26,0	15,5	18,3	16,8	21,8
4 members	24,5	30,9	26,3	20,0	31,5	28,3	22,0	21,2	23,5
5 members	8,9	18,5	10,7	18,4	15,4	16,6	20,4	18,1	13,2
6 or more members	4,8	15,2	5,1	23,6	7,0	6,7	22,7	24,9	9,1
<b>Economic situation of the members of household</b>									
Only head of household engaged in economic activity	46,4	0,0	27,9	61,1	50,6	50,5	54,5	0,0	28,2
Head of household and spouse engaged in economic activity	36,8	0,0	29,8	16,7	28,0	40,2	7,5	0,0	25,5
Head of household, spouse and other persons engaged in economic activity	5,1	0,0	4,2	3,4	5,3	4,9	2,6	0,0	2,7
Pensioners	0,0	0,0		0,0	0,6	0,0	0,0	0,0	
Other	11,8	0,0	38,1	18,7	15,4	4,4	35,4	0,0	43,7
<b>II – MEMBERS OF HOUSEHOLD</b>									
<b>Breakdown by sex and by age</b>									
Total, aged 0 – 4	5,1	7,0	8,0	9,8	6,5	9,4	5,3	4,7	6,0
Total, aged 5 – 13	12,1	19,0	17,1	23,0	15,5	21,2	13,7	16,8	13,9
Total, aged 14 – 17	9,1	8,2	7,3	10,6	9,5	8,2	9,6	8,7	8,1
<b>Total: aged 0 – 17</b>	<b>26,2</b>	<b>34,2</b>	<b>32,3</b>	<b>43,4</b>	<b>31,4</b>	<b>39,4</b>	<b>28,6</b>	<b>30,2</b>	<b>27,9</b>
Men, aged 18 – 24	6,0	5,8	5,0	5,3	6,3	3,8	7,7	7,5	6,3
Men, aged 25 – 44	14,8	12,9	16,1	13,3	14,7	17,8	10,4	9,3	12,0
Men, aged 45 – 64	15,1	11,3	12,4	9,1	12,6	7,4	14,7	16,9	18,5
Men, aged 65 and over	2,2	1,7	1,6	1,5	1,2	2,2	3,9	2,7	1,6
<b>Total: Men, aged 18 and over</b>	<b>38,1</b>	<b>31,7</b>	<b>35,1</b>	<b>29,3</b>	<b>34,8</b>	<b>31,0</b>	<b>36,7</b>	<b>36,4</b>	<b>38,4</b>
Women, aged 18 – 24	5,5	6,0	3,8	3,6	6,5	2,8	6,1	5,4	4,4
Women, aged 25 – 44	15,8	13,9	16,3	14,6	15,7	19,6	10,9	8,9	11,2
Women, aged 45 – 64	12,2	10,7	11,0	7,1	9,9	6,2	12,7	13,9	14,7
Women, aged 65 and over	2,2	2,9	1,4	2,0	1,7	1,4	5,0	4,7	3,3
<b>Total: Women, aged 18 and over</b>	<b>35,6</b>	<b>33,5</b>	<b>32,6</b>	<b>27,4</b>	<b>33,8</b>	<b>30,0</b>	<b>34,7</b>	<b>32,9</b>	<b>33,6</b>

**Informations générales sur les ménages et les logements  
selon la catégorie socio-professionnelle du chef de ménage**

(%)

Catégorie socio-professionnelle du chef de ménage									
agricultural workers et agriculteurs			Other Autre						
IRL	IT	NL	D	E	F	IRL	IT	NL	
3,9	3,7	4,2	1,7	2,7	1,9	2,3	2,2	2,0	Nombre moyen de membres par ménage
<b>I – LES MENAGES</b>									
<b>Type de ménage</b>									
10,0	6,5	2,5	14,9	3,9	10,7	8,2	9,6	20,6	Personne seule de moins de 65 ans
4,9	0,8	2,5	35,5	13,9	28,8	25,3	23,9	19,9	Personne seule de 65 ans et plus
9,2	15,7	13,5	31,9	29,1	39,0	19,9	28,0	31,7	Couple, sans enfants
5,4	6,6	9,4	1,7	1,1	6,2	1,4	1,6	3,3	Couple avec 1 enfant
5,8	10,0	19,5	0,8	0,6	2,0	1,1	1,3	3,9	Couple avec 2 enfants
15,4	4,5	18,2	0,4	0,3	1,1	1,9	0,8	0,8	Couple avec 3 enfants ou plus
0,2	0,3	0,0	2,2	0,8	6,4	5,0	0,6	1,2	Un adulte avec 1 enfant ou plus
49,0	55,6	34,4	12,5	50,0	5,8	37,2	34,3	18,6	Autres
<b>Composition des ménages</b>									
14,9	7,3	5,0	50,4	17,8	39,5	33,5	33,5	41,0	1 membre
17,2	18,5	13,5	36,7	39,2	45,4	33,8	36,5	36,4	2 membres
14,5	19,7	13,3	8,2	18,4	9,7	14,5	14,9	12,0	3 membres
16,1	25,0	29,1	2,9	12,1	3,3	9,0	7,9	8,1	4 membres
13,9	16,3	21,1	1,3	6,0	1,1	4,4	4,0	2,3	5 membres
23,3	13,2	18,0	0,5	6,2	1,0	4,8	3,0	0,3	6 membres et plus
<b>Condition économique des membres du ménage</b>									
62,1	40,6	42,8	4,3	0,0	29,7	0,0	4,1	10,1	Chef de ménage, seul engagé dans une activité économique
8,2	18,0	32,4	1,1	0,0	20,1	0,0	1,1	2,8	Chef de ménage et conjoint engagés dans une activité économique
1,2	13,5	9,8	0,1	0,0	2,4	0,0	0,4	0,5	Chef de ménage, conjoint et autres engagés dans une activité économique
0,0	5,4	0,0	76,6	0,0		28,6	51,7	43,3	Retraités
28,5	22,5	15,0	18,0	0,0	47,8	71,4	42,7	43,3	Autres
<b>II – LES MEMBRES DU MENAGE</b>									
<b>Répartition par sexe et par âge</b>									
6,9	4,9	10,4	1,5	1,9	0,9	3,7	1,3	3,4	Total 0 – 4 ans
19,1	10,8	17,4	2,9	5,3	2,4	7,9	4,2	5,4	Total 5 – 13 ans
11,2	8,1	11,6	2,7	5,4	2,4	6,1	3,9	4,0	Total 14 – 17 ans
<b>37,2</b>	<b>23,9</b>	<b>39,0</b>	<b>7,0</b>	<b>12,6</b>	<b>5,6</b>	<b>17,7</b>	<b>9,3</b>	<b>12,8</b>	<b>Total: 0 – 17 ans</b>
6,0	8,1	5,6	3,8	6,8	3,8	5,5	4,8	4,4	Hommes 18 – 24 ans
9,4	10,3	12,6	5,6	7,3	3,3	7,4	7,3	8,0	Hommes 25 – 44 ans
12,8	17,6	11,0	8,1	10,1	14,7	6,4	12,2	11,0	Hommes 45 – 64 ans
5,7	3,6	1,2	19,7	15,5	18,4	17,0	15,4	14,0	Hommes 65 ans et plus
<b>34,0</b>	<b>39,6</b>	<b>30,4</b>	<b>37,2</b>	<b>39,7</b>	<b>40,1</b>	<b>36,4</b>	<b>39,7</b>	<b>37,6</b>	<b>Total: hommes 18 ans et plus</b>
4,8	7,9	7,2	3,5	5,8	3,4	6,2	4,5	3,0	Femmes 18 – 24 ans
8,6	10,4	13,4	4,8	6,7	2,6	7,1	6,7	8,6	Femmes 25 – 44 ans
10,6	14,7	9,0	18,1	16,9	22,0	13,6	19,8	19,4	Femmes 45 – 64 ans
4,8	3,6	0,4	29,4	17,7	26,3	19,0	20,0	18,6	Femmes 65 ans et plus
<b>28,8</b>	<b>36,5</b>	<b>30,6</b>	<b>55,8</b>	<b>47,1</b>	<b>54,2</b>	<b>46,0</b>	<b>51,0</b>	<b>49,8</b>	<b>Total: femmes 18 ans et plus</b>

General data on households and accommodation  
according to the socio-economic category of the head of household

	Socio-economic category of the head of household								
	Self-employed in industry and the services						Farmers and		
	Indépendants de l'industrie et des services						Ouvriers agricoles		
	D	E	F	IRL	IT	NL	D	E	F
<b>III - ACCOMMODATION</b>									
<b>Title under which held</b>									
Household owning	65,2	76,7	65,5	91,3	70,7	70,7	95,8	83,3	74,3
Household renting	33,3	17,7	31,0	7,5	25,5	29,3	2,5	7,6	17,7
Household occupying free of charge	1,4	5,4	3,6	1,2	3,7	0,0	0,0	8,9	8,0
<b>Type of accommodation</b>									
Private house	42,5	0,0	71,9	97,1	25,5	73,0	62,4	0,0	93,9
Block of flats	53,8	0,0	28,1	1,3	74,5	18,9	30,4	0,0	6,1
Other	3,7	0,0	0,0	1,7	0,0	8,2	7,2	0,0	0,0
<b>Year of construction</b>									
Before 1918	17,1	0,0	47,8	21,6	10,1		46,4	0,0	72,4
Between 1918 and 1945	13,1	0,0	0,0	10,6	8,9	46,1	13,1	0,0	0,0
Between 1946 and 1960	15,9	0,0	8,0	11,4	22,7	6,2	11,7	0,0	4,6
Between 1961 and 1970	24,3	0,0	8,6	13,6	26,6	13,2	12,0	0,0	2,8
Post 1970	29,6	0,0	35,7	42,9	31,8	34,5	16,8	0,0	20,2
<b>Number of rooms</b>									
Fewer than 3	2,6	0,0	10,4	0,9	4,9	5,7	0,0	0,0	16,0
3 - 5	48,5	0,0	72,5	26,4	76,1	56,1	20,8	0,0	65,4
6 rooms or more	48,9	0,0	17,1	72,7	19,0	38,2	79,0	0,0	18,5
<b>IV - AMENITIES</b>									
Running water on the premises		0,0	100,0	99,8	99,0	100,0		0,0	98,2
Hot running water on the premises	96,6	0,0	97,1	97,2	96,2	98,6	93,1	0,0	87,6
Bathroom and/or shower on the premises	98,5	0,0	97,0	98,0	98,6	97,0	97,3	0,0	84,0
Inside WC	99,8	0,0	95,3	99,0	99,5	100,0	97,4	0,0	79,0
Electricity	100,0	0,0	99,8	100,0	97,4	100,0	100,0	0,0	98,9
Telephone	97,0	0,0	95,0	83,5	84,3	96,4	89,4	0,0	88,8
Central heating (full or partial)	87,4	0,0	67,2	85,5	41,6	79,1	67,9	0,0	40,8
Produce from own garden	69,0	0,0	61,0	6,1	7,8	20,3	96,0	0,0	89,9
Accommodation with garage	75,3	0,0	76,7	50,0	58,5	44,2	89,5	0,0	74,5
<b>V - CONSUMER DURABLES</b>									
Car (new or second hand)	88,2	0,0	95,1	92,2	94,7	89,3	94,5	0,0	91,8
Caravan (including tent trailer)	5,5	0,0	6,8	3,4	3,5	13,3	0,0	0,0	1,4
Motor cycle, scooter, moped	12,2	0,0	13,6		35,2	8,6	22,1	0,0	30,6
Television set, black and white	37,0	0,0	30,7	19,4	39,0	35,9	43,7	0,0	54,6
Television set, colour	82,4	0,0	75,0	93,5	77,7	82,5	68,9	0,0	42,8
Video recorder	16,2	0,0	11,2	39,4	10,0	33,4	4,3	0,0	0,6
Home computer		0,0	0,0	12,1	9,1	6,0		0,0	0,0
Refrigerator (including with deep-freezer section)	98,1	0,0	101,4	98,1	96,3	98,6	97,7	0,0	98,7
Deep-freeze	63,7	0,0	46,4	27,4		50,3	93,4	0,0	74,1
Dishwasher	57,4	0,0	48,2	23,6	32,3	20,6	50,9	0,0	24,5
Electric sewing machine	59,6	0,0	45,4			77,2	63,9	0,0	38,8
Washing machine (electric or gas heating)	91,1	0,0	91,2	92,6	93,1	91,6	97,7	0,0	88,9
Second home		15,1	15,7	3,6	9,8	6,0		5,6	5,0

**Informations générales sur les ménages et les logements  
selon la catégorie socio-professionnelle du chef de ménage**

(%)

Catégorie socio-professionnelle du chef de ménage									
agricultural workers et agriculteurs			Other Autre						
IRL	IT	NL	D	E	F	IRL	IT	NL	
<b>III – LES LOGEMENTS</b>									
<b>Titre d'occupation</b>									
90,0	87,4	80,9	35,7	78,6	58,5	72,7	65,4	30,8	Ménages propriétaires
8,9	9,9	17,6	60,1	16,4	30,6	25,2	29,1	67,8	Ménages locataires
1,1	2,7	1,5	4,2	4,8	10,9	2,1	5,4	1,4	Ménages logés gratuitement
<b>Type de logement</b>									
98,7	62,4	97,8	22,4	0,0	59,8	90,1	31,6	56,2	Maison individuelle
0,5	37,6	1,0	76,3	0,0	39,9	8,7	68,3	41,1	Immeuble collectif
0,8	0,0	1,1	1,3	0,0	0,3	1,2	0,1	2,6	Autres
<b>Année de construction</b>									
40,2	17,2		17,4	0,0	54,8	31,1	20,2		Avant 1918
16,9	16,5	57,1	16,6	0,0	0,0	22,0	18,0	29,8	De 1918 à 1945
8,6	22,1	10,3	30,8	0,0	14,3	17,3	29,4	20,3	De 1946 à 1960
9,7	21,1	10,6	21,8	0,0	10,6	10,1	19,9	23,3	De 1961 à 1970
24,6	23,1	22,1	13,4	0,0	20,2	19,4	12,5	26,5	Après 1970
<b>Nombre de pièces</b>									
0,9	4,6	0,0	12,8	0,0	27,2	5,1	19,3	13,0	Moins de 3 pièces
51,0	68,9	47,4	73,0	0,0	66,2	62,6	71,6	75,2	3 à 5 pièces
48,1	26,4	52,6	14,3	0,0	6,6	32,3	9,1	11,8	6 pièces et plus
<b>IV – LES ELEMENTS DE CONFORT</b>									
94,1	92,7	100,0		0,0	99,6	96,1	98,0	100,0	Eau courante dans le logement
84,1	81,0	97,5	91,1	0,0	87,2	84,5	84,0	99,1	Eau chaude courante dans le logement
85,1	91,9	96,5	92,0	0,0	85,0	85,6	87,9	96,5	Salle de bains et/ou douche dans le logement
87,3	96,8	100,0	97,5	0,0	85,3	90,2	96,6	100,0	WC à l'intérieur du logement
99,4	97,4	100,0	100,0	0,0	99,7	99,6	97,0	100,0	Electricité
50,0	57,2	93,6	84,3	0,0	86,1	50,3	64,3	94,9	Téléphone
54,0	16,0	61,3	68,2	0,0	56,2	39,6	30,1	65,1	Chauffage central (complet ou partiel)
61,3	61,5	79,8	42,0	0,0	58,9	9,7	8,3	20,2	Produits de son jardin
34,4	63,0	65,6	33,3	0,0	51,5	21,5	29,2	26,3	Logement avec garage
<b>V – L'EQUIPEMENT DES MENAGES</b>									
80,7	81,6	88,9	38,5	0,0	50,0	35,6	44,0	49,5	Voiture (neuve ou occasion)
1,3	1,0	6,8	1,4	0,0	2,5	0,6	0,5	7,8	Caravane (y compris caravane pliante)
	35,3	18,3	4,6	0,0	10,1		17,2	8,1	Motocyclette, scooter, cyclomoteur
27,1	59,0	38,0	33,0	0,0	32,9	23,7	54,4	24,6	Televiseur noir et blanc
69,7	47,5	75,0	68,7	0,0	66,7	73,3	45,7	85,5	Televiseur couleur
9,1	1,4	11,5	2,4	0,0	1,7	8,3	1,4	9,7	Magnétoscope
2,6	1,2	5,3		0,0	0,0	1,9	1,4	8,9	Micro-ordinateur personnel
93,7	95,7	94,6	94,5	0,0	96,8	92,2	93,1	99,0	Refrigerateur ( y compris réfrigérateur avec section congélation)
31,0		78,7	36,5	0,0	27,5	7,2		34,0	Congélateur
5,3	9,4	19,4	8,9	0,0	9,8	3,2	8,8	4,2	Machine à laver la vaisselle
		80,8	39,6	0,0	31,7			63,2	Machine à coudre électrique
74,0	86,1	92,3	74,4	0,0	71,1	60,8	80,1	84,7	Machine à laver (fonctionnant à l'électricité ou au gaz)
2,9	4,0	2,9		8,5	9,5	1,1	3,3	1,3	Résidence secondaire

General data on households and accommodation  
according to type of household

(%)

	Type of household														
	All households						One person less than 65 years old						One person aged		
	Ensemble des ménages						Personne seule de moins de 65 ans						Personne seule		
	D	E	F	IRL	IT	NL	D	E	F	IRL	IT	NL	D	E	F
Average number of members per household	2,4	3,6	2,7	3,5	3,0	2,7	1,0	1,0	1,0	1,0	1,0	1,0	1,0	1,0	1,0
<b>I – HOUSEHOLDS</b>															
<b>Socio-economic category of the head of household</b>															
Manual workers in industry and services	22,6	9,3	24,6	20,6	23,8	19,7	18,8	12,8	20,0	16,7	19,6	6,4	0,0	0,5	0,3
Non-manual workers	28,5	33,1	31,2	28,4	19,8	30,2	38,7	28,6	46,0	38,8	25,0	41,2	0,0	1,0	0,6
Self-employed in industry and the services	5,8	7,6	5,5	6,2	14,6	4,2	4,2	10,2	3,9	4,0	10,8	2,1	0,0	0,8	0,5
Farmers and agricultural workers	1,7	10,2	4,8	13,2	4,2	3,5	0,0	11,0	2,9	13,7	3,1	0,5	0,0	0,0	0,2
other	41,4	33,2	33,9	31,6	37,7	42,4	37,9	33,5	27,3	26,8	41,5	49,8	98,8	97,6	98,5
<b>Economic situation of the members of household</b>															
Only head of household engaged in economic activity	35,5	0,0	30,3	40,1	35,6	43,5	68,1	66,4	37,5	73,2	58,7	64,3	1,2	2,3	26,7
Head of household and spouse engaged in economic activity	16,4	0,0	29,9	12,2	17,5	14,4	0,0	0,0	16,4	0,0	0,0	0,0	0,0	0,0	11,7
Head of household, spouse and other persons engaged in economic activity	2,1	0,0	3,2	2,1	2,7	1,5	0,0	0,0	1,9	0,0	0,0	0,0	0,0	0,0	1,8
Pensioners	31,7	0,0		9,0	19,9	18,4	22,8	25,2		3,9	21,9	4,8	94,9	89,2	
Other	14,3	0,0	36,6	36,6	24,3	22,2	9,1	8,3	44,2	23,0	19,4	30,9	3,9	8,3	59,9
<b>II – MEMBERS OF HOUSEHOLD</b>															
<b>Breakdown by sex and by age</b>															
Total, aged 0 – 4	4,7	5,9	7,1	9,1	5,3	10,6	0,0	0,0	0,0	0,0	0,0	0,0	0,0	0,0	0,0
Total, aged 5 – 13	9,9	16,6	13,4	18,9	12,5	14,0	0,0	0,0	0,0	0,0	0,0	0,0	0,0	0,0	0,0
Total, aged 14 – 17	6,9	7,4	6,4	9,4	7,4	5,6	0,0	0,0	0,1	0,1	0,5	0,0	0,0	0,0	0,0
<b>Total: aged 0 – 17</b>	<b>21,5</b>	<b>29,9</b>	<b>27,0</b>	<b>37,4</b>	<b>25,3</b>	<b>30,0</b>	<b>0,0</b>	<b>0,0</b>	<b>0,1</b>	<b>0,1</b>	<b>0,5</b>	<b>0,0</b>	<b>0,0</b>	<b>0,0</b>	<b>0,0</b>
Men, aged 18 – 24	5,3	6,3	5,0	5,3	5,7	4,2	6,6	0,0	5,4	3,7	2,4	6,0	0,0	0,0	0,0
Men, aged 25 – 44	13,7	11,9	14,1	12,4	13,1	17,0	25,0	18,6	20,7	21,0	21,4	26,2	0,0	0,0	0,0
Men, aged 45 – 64	11,3	10,7	10,8	8,2	12,1	7,6	11,6	23,0	17,8	30,2	21,2	9,4	0,0	0,0	0,0
Men, aged 65 and over	6,2	4,8	4,7	4,8	5,0	4,6	0,0	0,0	0,0	0,0	0,0	0,0	15,7	18,2	18,0
<b>Total: Men, aged 18 and over</b>	<b>36,5</b>	<b>33,7</b>	<b>34,7</b>	<b>30,7</b>	<b>35,8</b>	<b>33,2</b>	<b>43,2</b>	<b>41,6</b>	<b>43,9</b>	<b>54,8</b>	<b>45,0</b>	<b>41,4</b>	<b>15,7</b>	<b>18,2</b>	<b>18,0</b>
Women, aged 18 – 24	5,2	5,9	5,3	5,3	5,9	4,8	9,0	2,1	8,9	4,3	2,1	6,4	0,0	0,0	0,0
Women, aged 25 – 44	14,2	12,4	14,3	12,8	13,9	16,2	15,5	12,7	17,2	14,4	13,9	20,2	0,0	0,0	0,0
Women, aged 45 – 64	13,3	11,4	11,7	8,5	12,4	9,6	32,3	43,4	29,9	26,3	38,5	32,2	0,0	0,0	0,0
Women, aged 65 and over	9,3	6,3	7,0	5,3	6,7	6,2	0,0	0,0	0,0	0,0	0,0	0,0	84,3	81,7	82,0
<b>Total: Women, aged 18 and over</b>	<b>42,0</b>	<b>36,0</b>	<b>38,4</b>	<b>31,9</b>	<b>38,9</b>	<b>36,6</b>	<b>56,8</b>	<b>58,2</b>	<b>56,0</b>	<b>45,1</b>	<b>54,5</b>	<b>58,4</b>	<b>84,3</b>	<b>81,7</b>	<b>82,0</b>

**Informations générales sur les ménages et les logements  
selon le type de ménage**

(%)

Type de ménage															
65 or over			Couple, no children						Couple, with 1 child						
de 65 ans et plus			Couple sans enfants						Couple avec 1 enfant						
IRL	IT	NL	D	E	F	IRL	IT	NL	D	E	F	IRL	IT	NL	
1,0	1,0	1,0	2,0	2,0	2,0	2,0	2,0	2,0	3,0	3,0	3,0	3,0	3,0	3,0	Nombre moyen de membres par ménage
<b>I – LES MENAGES</b>															
<b>Catégorie socio-professionnelle du chef de ménage</b>															
0,2	0,5	0,0	19,6	6,3	17,9	13,2	14,8	13,7	39,2	13,1	34,7	29,7	37,5	38,4	Ouvriers de l'industrie et des services
0,9	0,2	0,8	20,6	15,9	20,7	25,0	14,0	20,5	44,7	56,3	38,5	41,0	34,4	40,0	Fonctionnaires et employés
1,6	0,6	2,3	4,7	4,6	4,7	5,0	9,0	3,7	7,8	3,1	7,8	9,4	20,1	3,6	Indépendants de l'industrie et des services
7,3	0,4	1,0	0,7	5,6	3,9	9,2	3,6	2,1	0,9	12,3	5,3	12,2	2,5	3,4	Ouvriers agricoles et agriculteurs
89,9	98,3	95,9	54,4	64,1	52,8	47,5	58,5	60,1	7,4	5,5	13,7	7,7	5,5	14,6	Autres
<b>Condition économique des membres du ménage</b>															
10,1	1,0	4,1	20,5	24,2	29,0	24,9	22,7	18,7	53,2	60,2	30,3	50,9	52,0	68,6	Chef de ménage, seul engagé dans une activité économique
0,0	0,0	0,0	26,9	11,6	29,9	27,7	18,2	23,3	41,6	34,2	35,3	40,6	44,4	23,8	Chef de ménage et conjoint engagés dans une activité économique
0,0	0,0	0,0	0,0	0,0	3,5	0,0	0,0	0,0	0,0	0,0	3,8	0,2	0,2	0,0	Chef de ménage, conjoint et autres engagés dans une activité économique
41,8	66,0	43,7	47,1	12,9		31,7	49,6	45,5	1,9	0,6		2,8	1,4	0,6	Retraités
48,1	32,9	52,2	5,6	51,1	37,6	15,8	9,4	12,6	3,1	4,8	30,6	5,5	2,0	6,9	Autres
<b>II – LES MEMBRES DU MENAGE</b>															
<b>Répartition par sexe et par âge</b>															
0,0	0,0	0,0	0,0	0,0	0,0	0,0	0,0	0,0	13,6	19,3	10,5	20,3	15,5	22,6	Total 0 – 4 ans
0,0	0,0	0,0	0,0	0,0	0,0	0,0	0,0	0,0	12,7	14,0	7,6	7,4	13,1	7,6	Total 5 – 13 ans
0,0	0,0	0,0	0,0	0,0	0,1	0,0	0,2	0,0	7,0	0,1	4,8	5,6	4,8	3,0	Total 14 – 17 ans
0,0	0,0	0,0	0,0	0,0	0,1	0,0	0,2	0,0	33,3	33,4	22,8	33,3	33,4	33,4	<b>Total: 0 – 17 ans</b>
0,0	0,0	0,0	0,7	0,9	3,4	1,3	0,8	2,2	0,9	2,7	6,3	3,0	1,2	3,2	Hommes 18 – 24 ans
0,0	0,0	0,0	9,7	5,3	8,7	12,9	10,0	13,0	25,6	25,8	19,6	21,9	26,3	26,4	Hommes 25 – 44 ans
0,0	0,0	0,0	18,6	17,3	21,9	12,0	17,8	16,0	6,5	4,4	12,3	7,5	5,7	3,8	Hommes 45 – 64 ans
35,3	21,4	20,4	20,9	26,2	16,0	23,9	21,3	19,0	0,2	0,3	1,9	1,0	0,1	0,0	Hommes 65 ans et plus
35,3	21,4	20,4	50,0	49,7	50,0	50,0	49,9	50,0	33,3	33,2	40,0	33,3	33,3	33,4	<b>Total: hommes 18 ans et plus</b>
0,0	0,0	0,0	2,3	1,2	5,7	2,8	3,1	5,0	2,9	6,8	6,4	4,3	4,9	7,0	Femmes 18 – 24 ans
0,0	0,0	0,0	9,1	5,5	7,2	11,8	8,7	10,6	25,9	22,1	18,2	22,5	24,8	23,8	Femmes 25 – 44 ans
0,0	0,0	0,0	23,9	23,8	25,4	18,3	22,4	20,2	4,6	4,0	11,6	6,4	3,5	2,6	Femmes 45 – 64 ans
64,7	78,6	79,6	14,7	19,3	11,7	17,1	15,8	14,4	0,0	0,1	1,0	0,1	0,2	0,0	Femmes 65 ans et plus
64,7	78,6	79,6	50,0	49,8	49,9	50,0	49,9	50,0	33,3	33,0	37,2	33,3	33,3	33,2	<b>Total: femmes 18 ans et plus</b>

General data on households and accommodation  
according to type of household

(%)

	Type of household														
	All households						One person less than 65 years old						One person aged		
	Ensemble des ménages						Personne seule de moins de 65 ans						Personne seule		
	D	E	F	IRL	IT	NL	D	E	F	IRL	IT	NL	D	E	F
<b>III – ACCOMMODATION</b>															
<b>Title under which held</b>															
Household owning	42,8	75,9	53,1	76,8	62,3	44,0	17,2	64,0	30,4	60,9	51,7	26,3	26,4	67,3	46,3
Household renting	54,4	18,4	39,0	21,7	32,8	55,2	80,4	29,4	59,8	35,0	39,2	72,6	67,4	21,1	36,2
Household occupying free of charge	2,8	5,5	7,9	1,6	4,9	0,8	2,3	6,4	9,8	4,0	9,1	1,1	6,3	11,5	17,4
<b>Type of accommodation</b>															
Private house	27,8	0,0	56,1	92,4	27,3	65,9	9,7	0,0	30,2	72,7	22,8	28,4	14,0	0,0	51,7
Block of flats	70,8	0,0	43,7	6,7	72,6	32,3	88,1	0,0	69,6	25,4	77,2	69,3	84,7	0,0	48,1
Other	1,4	0,0	0,3	0,9	0,1	1,8	2,2	0,0	0,2	1,9	0,0	2,3	1,3	0,0	0,2
<b>Year of construction</b>															
Before 1918	15,1	0,0	42,5	23,2	14,1		16,3	0,0	49,4	34,4	17,7		19,3	0,0	64,3
Between 1918 and 1945	14,8	0,0	0,0	15,5	13,2	29,1	17,9	0,0	0,0	22,4	17,0	34,4	18,0	0,0	0,0
Between 1946 and 1960	24,2	0,0	11,2	12,1	25,9	14,8	26,3	0,0	11,5	10,2	28,1	17,5	30,0	0,0	10,1
Between 1961 and 1970	23,8	0,0	10,7	12,9	24,2	20,1	21,8	0,0	10,1	9,1	20,0	17,1	20,0	0,0	8,8
Post 1970	22,1	0,0	35,5	36,4	22,6	35,9	17,6	0,0	29,1	23,9	17,2	31,1	12,7	0,0	16,9
<b>Number of rooms</b>															
Fewer than 3	8,8	0,0	21,1	3,7	12,5	9,5	32,4	0,0	58,2	20,4	30,9	33,5	18,7	0,0	43,6
3 – 5	67,6	0,0	70,2	50,4	75,6	72,1	63,1	0,0	39,6	59,0	64,5	62,5	76,1	0,0	53,7
6 rooms or more	23,6	0,0	8,7	46,0	11,8	18,4	4,5	0,0	2,1	20,6	4,6	4,0	5,2	0,0	2,6
<b>IV – AMENITIES</b>															
Running water on the premises		0,0	99,7	97,6	98,4	100,0		0,0	99,1	93,5	98,6	100,0		0,0	99,2
Hot running water on the premises	93,8	0,0	93,0	91,0	90,0	99,5	93,3	0,0	88,7	78,4	86,0	99,5	88,4	0,0	80,2
Bathroom and/or shower on the premises	95,2	0,0	92,0	91,8	93,6	97,9	89,9	0,0	87,8	79,4	89,9	96,6	88,8	0,0	76,2
Inside WC	98,4	0,0	90,5	93,9	98,1	100,0	96,3	0,0	83,2	84,8	96,5	100,0	97,0	0,0	79,7
Electricity	100,0	0,0	99,7	99,7	97,1	100,0	100,0	0,0	99,2	98,9	96,5	100,0	100,0	0,0	99,7
Telephone	88,1	0,0	88,1	54,3	72,2	94,9	77,5	0,0	74,0	38,4	62,4	90,1	80,3	0,0	80,6
Central heating (full or partial)	74,9	0,0	62,9	57,7	36,9	72,3	70,1	0,0	59,7	43,5	36,5	62,6	65,4	0,0	48,2
Produce from own garden	50,2	0,0	55,2	14,7	9,8	23,6	21,8	0,0	26,1	9,2	4,3	8,1	29,9	0,0	45,8
Accommodation with garage	50,3	0,0	60,5	28,9	42,5	30,2	24,1	0,0	37,4	18,4	25,8	12,1	13,4	0,0	28,2
<b>V – CONSUMER DURABLES</b>															
Car (new or second hand)	65,3	0,0	74,5	62,2	73,1	66,9	47,4	0,0	55,7	40,0	50,3	42,9	10,0	0,0	13,6
Caravan (including tent trailer)	2,9	0,0	5,4	1,5	1,8	9,4	1,0	0,0	0,5	0,2	0,4	2,2	0,0	0,0	0,3
Motor cycle, scooter, moped	9,4	0,0	14,7		26,4	10,7	5,0	0,0	7,3		12,9	7,6	0,8	0,0	3,1
Television set, black and white	38,3	0,0	35,0	20,8	47,3	34,8	36,0	0,0	31,2	24,4	47,4	34,1	30,4	0,0	31,2
Television set, colour	73,3	0,0	67,3	81,8	60,5	83,3	51,9	0,0	47,3	57,7	45,8	66,6	64,3	0,0	60,0
Video recorder	6,8	0,0	5,0	20,5	4,2	15,9	4,4	0,0	2,8	9,1	3,5	11,0	0,6	0,0	0,1
Home computer		0,0	0,0	6,1	4,5	8,9		0,0	0,0	1,2	1,8	5,5		0,0	0,0
Refrigerator (including white deep-freezer section)	96,0	0,0	97,0	95,5	94,7	98,5	86,6	0,0	90,6	86,9	90,8	99,2	93,7	0,0	91,8
Deep-freeze	48,8	0,0	35,8	15,7		40,8	18,2	0,0	11,9	4,2		14,1	20,7	0,0	12,2
Dishwasher	23,5	0,0	22,0	7,6	16,7	7,3	6,5	0,0	5,5	1,9	8,6	1,1	2,2	0,0	3,6
Electric sewing machine	52,0	0,0	37,0			71,9	28,4	0,0	16,9			42,1	28,5	0,0	20,1
Washing machine (electric or gas heating)	82,5	0,0	81,0	77,1	87,0	89,8	55,2	0,0	47,5	35,5	71,1	69,4	58,3	0,0	47,6
Second home		10,6	9,1	2,2	4,6	1,6		6,8	5,9	1,6	2,1	0,4		4,5	4,8



**Informations générales sur les ménages et les logements  
selon le type de ménage**

(%)

Type de ménage															
65 or over			Couple, no children						Couple, with 1 child						
de 65 ans et plus			Couple sans enfants						Couple avec 1 enfant						
IRL	IT	NL	D	E	F	IRL	IT	NL	D	E	F	IRL	IT	NL	
															<b>III – LES LOGEMENTS</b>
															<b>Titre d'occupation</b>
75,0	58,9	21,9	47,0	79,5	59,7	85,5	65,5	41,4	44,0	63,2	55,3	77,7	53,0	50,8	Ménages propriétaires
21,4	32,0	75,2	50,0	17,0	33,5	12,9	30,3	58,1	53,5	27,1	38,2	21,3	39,4	48,8	Ménages locataires
3,6	9,0	2,9	3,0	3,3	6,8	1,5	4,1	0,5	2,5	9,5	6,5	1,0	7,5	0,4	Ménages logés gratuitement
															<b>Type de logement</b>
88,2	30,2	43,6	28,3	0,0	59,6	94,1	26,7	64,5	28,7	0,0	59,7	91,8	21,7	82,1	Maison individuelle
9,5	69,6	51,9	70,7	0,0	40,2	5,3	73,2	33,7	70,4	0,0	40,1	6,9	78,3	17,6	Immeuble collectif
2,3	0,2	4,5	1,1	0,0	0,2	0,6	0,1	1,8	0,9	0,0	0,2	1,3	0,0	0,3	Autres
															<b>Année de construction</b>
40,0	29,2		14,4	0,0	45,5	25,6	14,6		11,5	0,0	34,8	15,4	8,0		Avant 1918
23,9	20,2	33,4	14,3	0,0	0,0	17,5	15,6	25,3	12,8	0,0	0,0	10,5	8,0	27,7	De 1918 à 1945
12,7	26,4	20,8	29,6	0,0	13,9	16,1	30,5	19,8	16,4	0,0	11,1	7,0	22,4	9,2	De 1946 à 1960
7,4	15,5	26,1	23,7	0,0	11,8	11,0	22,1	21,1	22,9	0,0	11,9	11,2	27,2	18,0	De 1961 à 1970
16,0	8,5	19,7	17,9	0,0	28,9	29,8	17,2	33,8	36,3	0,0	42,2	55,9	34,4	45,2	Après 1970
															<b>Nombre de pièces</b>
9,8	34,5	19,4	1,4	0,0	21,9	1,6	15,0	6,3	0,0	0,0	8,4	1,3	9,4	0,5	Moins de 3 pièces
66,1	60,8	74,1	80,4	0,0	72,2	53,9	78,1	79,3	76,2	0,0	83,7	52,5	81,2	86,2	3 à 5 pièces
24,0	4,8	6,6	18,2	0,0	5,9	44,5	6,9	14,4	23,4	0,0	7,9	46,2	9,3	13,3	6 pièces et plus
															<b>IV – LES ELEMENTS DE CONFORT</b>
90,2	98,0	100,0		0,0	99,7	98,4	98,5	100,0		0,0	99,9	99,3	98,7	100,0	Eau courante dans le logement
70,9	76,3	95,6	93,9	0,0	94,2	92,9	89,7	100,0	97,0	0,0	96,5	95,5	94,9	99,4	Eau chaude courante dans le logement
73,4	78,8	90,1	97,1	0,0	92,5	93,4	93,2	98,6	98,2	0,0	96,4	95,7	97,8	97,7	Salle de bains et/ou douche dans le logement
81,7	94,4	100,0	99,2	0,0	91,2	95,8	98,2	100,0	99,3	0,0	94,3	96,5	99,2	100,0	WC à l'intérieur du logement
98,6	97,0	100,0	100,0	0,0	99,9	99,8	97,0	100,0	100,0	0,0	99,8	99,8	97,5	100,0	Electricité
57,2	50,8	97,1	91,2	0,0	90,7	62,6	71,7	97,3	92,4	0,0	93,7	50,7	74,4	93,2	Téléphone
26,4	27,9	61,2	73,8	0,0	63,0	62,1	36,4	74,3	82,5	0,0	66,0	68,8	42,6	74,2	Chauffage central (complet ou partiel)
7,8	3,7	11,8	54,8	0,0	61,3	13,1	10,2	23,9	57,3	0,0	59,5	11,8	7,0	29,4	Produits de son jardin
17,5	12,8	17,4	57,7	0,0	67,4	32,3	38,1	33,1	64,9	0,0	71,1	31,3	52,5	27,6	Logement avec garage
															<b>V – L'EQUIPEMENT DES MENAGES</b>
17,3	6,9	20,0	70,1	0,0	79,7	61,2	59,8	71,1	91,5	0,0	92,9	74,8	94,6	81,1	Voiture (neuve ou occasion)
0,3	0,2	1,5	3,3	0,0	4,8	1,4	1,0	10,5	4,4	0,0	8,6	1,7	2,9	9,5	Caravane (y compris caravane pliante)
	3,2	1,5	5,4	0,0	11,4		18,7	6,4	9,9	0,0	18,2		27,0	10,8	Motocyclette, scooter, cyclomoteur
32,9	61,1	8,1	31,2	0,0	33,1	19,8	48,2	30,2	42,8	0,0	35,0	19,2	39,1	34,3	Televiseur noir et blanc
55,9	26,7	82,1	82,2	0,0	70,5	83,8	57,4	86,4	80,4	0,0	74,4	88,9	73,5	87,0	Televiseur couleur
1,1	0,3	2,4	7,4	0,0	3,6	13,8	3,4	14,8	12,7	0,0	8,7	32,1	5,7	21,5	Magnétoscope
0,9	0,4	0,7		0,0	0,0	2,4	1,8	5,8		0,0	0,0	5,0	6,1	9,5	Micro-ordinateur personnel
83,9	89,7	98,3	98,6	0,0	98,7	97,6	94,8	98,1	98,8	0,0	99,2	99,0	96,4	98,3	Refrigerateur ( y compris réfrigérateur avec section congélation)
3,5		17,9	54,4	0,0	35,4	13,0		43,7	60,6	0,0	43,3	12,9		46,8	Congélateur
0,8	5,2	1,5	18,4	0,0	16,7	5,7	14,2	6,8	38,0	0,0	29,7	7,0	21,8	4,1	Machine à laver la vaisselle
		42,5	52,2	0,0	38,0			70,4	67,8	0,0	39,4			88,2	Machine à coudre électrique
32,9	62,6	60,0	91,9	0,0	84,7	79,6	87,2	96,3	95,4	0,0	94,7	90,9	94,1	99,4	Machine à laver (fonctionnant à l'électricité ou au gaz)
0,9	1,3	0,8		10,2	11,7	1,3	4,3	2,4		4,7	9,3	1,7	4,0	1,3	Résidence secondaire

General data on households and accommodation  
according to type of household

(%)

	Type of household														
	All households						Couple with 2 children						Couple with 3		
	Ensemble des ménages						Couple avec 2 enfants						Couple avec 3		
	D	E	F	IRL	IT	NL	D	E	F	IRL	IT	NL	D	E	F
Average number of members per household	2,4	3,6	2,7	3,5	3,0	2,7	4,0	4,0	4,0	4,0	4,0	4,0	5,4	5,3	5,5
<b>I – HOUSEHOLDS</b>															
<b>Socio-economic category of the head of household</b>															
Manual workers in industry and services	22,6	9,3	24,6	20,6	23,8	19,7	35,8	10,1	35,4	34,7	36,3	36,7	40,6	10,1	48,2
Non-manual workers	28,5	33,1	31,2	28,4	19,8	30,2	49,1	61,6	45,8	44,2	33,5	41,8	38,0	55,4	31,2
Self-employed in industry and the services	5,8	7,6	5,5	6,2	14,6	4,2	9,1	3,3	8,8	8,4	21,9	6,7	9,9	8,4	8,4
Farmers and agricultural workers	1,7	10,2	4,8	13,2	4,2	3,5	1,8	13,7	5,8	8,8	3,8	4,3	5,2	14,7	8,0
other	41,4	33,2	33,9	31,6	37,7	42,4	4,2	2,0	4,2	3,8	4,4	10,5	6,2	2,2	4,2
<b>Economic situation of the members of household</b>															
Only head of household engaged in economic activity	35,5	0,0	30,3	40,1	35,6	43,5	67,9	73,0	29,1	70,3	60,4	70,9	71,2	77,4	27,7
Head of household and spouse engaged in economic activity	16,4	0,0	29,9	12,2	17,5	14,4	29,5	24,9	41,7	25,8	37,7	25,5	20,1	20,2	38,6
Head of household, spouse and other persons engaged in economic activity	2,1	0,0	3,2	2,1	2,7	1,5	0,0	0,0	4,0	0,0	0,1	0,0	0,0	0,0	4,0
Pensioners	31,7	0,0		9,0	19,9	18,4	0,8	0,0		0,3	0,2	0,3	0,0	0,0	
Other	14,3	0,0	36,6	36,6	24,3	22,2	1,6	2,0	25,2	3,5	1,5	3,2	6,7	2,2	29,6
<b>II – MEMBERS OF HOUSEHOLD</b>															
<b>Breakdown by sex and by age</b>															
Total, aged 0 – 4	4,7	5,9	7,1	9,1	5,3	10,6	13,8	14,8	12,1	21,5	13,9	19,2	12,0	16,8	10,1
Total, aged 5 – 13	9,9	16,6	13,4	18,9	12,5	14,0	28,2	35,1	21,1	23,5	29,9	26,4	35,9	45,1	28,6
Total, aged 14 – 17	6,9	7,4	6,4	9,4	7,4	5,6	8,0	0,0	8,2	5,1	6,2	4,4	13,0	0,0	13,1
<b>Total: aged 0 – 17</b>	<b>21,5</b>	<b>29,9</b>	<b>27,0</b>	<b>37,4</b>	<b>25,3</b>	<b>30,0</b>	<b>50,0</b>	<b>49,9</b>	<b>41,5</b>	<b>50,1</b>	<b>50,0</b>	<b>50,0</b>	<b>60,9</b>	<b>61,9</b>	<b>51,7</b>
Men, aged 18 – 24	5,3	6,3	5,0	5,3	5,7	4,2	0,2	0,1	4,1	0,7	0,1	0,0	1,2	0,0	6,3
Men, aged 25 – 44	13,7	11,9	14,1	12,4	13,1	17,0	21,5	23,7	19,0	20,8	20,8	23,6	14,7	17,6	13,4
Men, aged 45 – 64	11,3	10,7	10,8	8,2	12,1	7,6	3,2	1,0	6,3	3,5	4,0	1,4	3,7	1,3	5,4
Men, aged 65 and over	6,2	4,8	4,7	4,8	5,0	4,6	0,0	0,0	0,3	0,0	0,0	0,0	0,0	0,0	0,3
<b>Total: Men, aged 18 and over</b>	<b>36,5</b>	<b>33,7</b>	<b>34,7</b>	<b>30,7</b>	<b>35,8</b>	<b>33,2</b>	<b>25,0</b>	<b>24,8</b>	<b>29,7</b>	<b>25,0</b>	<b>25,0</b>	<b>25,0</b>	<b>19,7</b>	<b>18,9</b>	<b>25,4</b>
Women, aged 18 – 24	5,2	5,9	5,3	5,3	5,9	4,8	0,7	0,9	4,2	1,9	1,0	0,8	1,0	0,3	4,7
Women, aged 25 – 44	14,2	12,4	14,3	12,8	13,9	16,2	22,8	23,7	19,8	20,9	22,4	23,6	17,1	18,2	14,6
Women, aged 45 – 64	13,3	11,4	11,7	8,5	12,4	9,6	1,5	0,2	4,5	2,2	1,5	0,6	1,2	0,3	3,3
Women, aged 65 and over	9,3	6,3	7,0	5,3	6,7	6,2	0,0	0,0	0,3	0,0	0,1	0,0	0,0	0,0	0,2
<b>Total: Women, aged 18 and over</b>	<b>42,0</b>	<b>36,0</b>	<b>38,4</b>	<b>31,9</b>	<b>38,9</b>	<b>36,6</b>	<b>25,0</b>	<b>24,8</b>	<b>28,8</b>	<b>25,0</b>	<b>25,0</b>	<b>25,0</b>	<b>19,4</b>	<b>18,8</b>	<b>22,9</b>

**Informations générales sur les ménages et les logements  
selon le type de ménage**

(%)

Type de ménage															
or more children			An adult with child(ren)						Other						
enfants et plus			Un adulte avec enfant(s)						Autre						
IRL	IT	NL	D	E	F	IRL	IT	NL	D	E	F	IRL	IT	NL	
5,8	5,3	5,3	2,7	2,8	2,7	3,1	2,5	2,7	3,6	4,4	3,6	4,3	4,0	3,8	Nombre moyen de membres par ménage
<b>I – LES MENAGES</b>															
<b>Catégorie socio-professionnelle du chef de ménage</b>															
37,4	38,9	35,7	19,0	17,9	15,8	6,3	29,7	25,4	29,9	9,8	21,5	18,2	25,3	18,8	Ouvriers de l'industrie et des services
36,4	24,0	39,1	38,2	31,7	42,6	21,1	35,3	27,6	32,1	30,1	22,6	24,8	16,9	27,7	Fonctionnaires et employés
9,3	25,8	9,7	3,6	0,0	2,7	1,3	13,5	2,8	9,4	10,5	5,3	6,2	16,8	4,3	Indépendants de l'industrie et des services
13,0	4,4	10,3	0,0	5,3	2,8	0,9	1,3	0,0	4,9	11,0	14,1	18,0	6,2	6,6	Ouvriers agricoles et agriculteurs
3,9	6,8	5,2	38,8	35,4	36,0	70,5	20,2	44,2	23,7	31,7	36,6	32,8	34,8	42,6	Autres
<b>Condition économique des membres du ménage</b>															
78,8	73,3	73,1	60,9	64,5	34,5	29,5	79,7	55,8	24,4	0,0	28,9	19,0	27,1	25,4	Chef de ménage, seul engagé dans une activité économique
16,0	23,4	24,4	0,0	0,0	26,4	0,0	0,0	0,0	13,4	0,0	34,7	3,8	11,7	7,2	Chef de ménage et conjoint engagés dans une activité économique
0,0	1,0	0,0	0,0	0,0	3,0	0,0	0,0	0,0	9,5	0,0	3,2	5,9	7,2	8,3	Chef de ménage, conjoint et autres engagés dans une activité économique
0,1	0,2	0,0	10,2	15,4		0,6	2,1	0,0	8,9	0,0		1,5	7,5	18,4	Retraités
5,1	2,1	2,4	28,9	20,0	36,2	69,8	18,2	44,2	43,8	0,0	33,2	69,8	46,5	40,7	Autres
<b>II – LES MEMBRES DU MENAGE</b>															
<b>Répartition par sexe et par âge</b>															
17,3	12,5	21,6	5,1	9,0	5,7	18,3	9,3	9,8	1,0	2,6	3,0	2,5	1,2	3,2	Total 0 – 4 ans
40,3	39,2	34,0	28,0	55,1	18,3	37,5	35,8	42,8	5,2	12,2	9,8	11,4	7,4	8,6	Total 5 – 13 ans
8,0	10,6	6,8	21,4	0,0	11,9	11,4	15,5	11,0	11,1	11,6	6,7	14,2	10,4	13,0	Total 14 – 17 ans
65,6	62,3	62,4	54,5	64,1	35,9	67,2	60,5	63,8	17,2	26,4	19,6	28,1	19,0	24,4	<b>Total: 0 – 17 ans</b>
0,1	0,0	0,0	4,5	0,0	7,4	0,0	0,2	0,0	13,2	9,5	6,5	10,9	11,0	12,0	Hommes 18 – 24 ans
15,0	15,4	17,2	2,2	0,0	7,2	1,4	6,1	2,2	9,7	8,9	8,6	8,5	8,8	10,0	Hommes 25 – 44 ans
2,1	3,4	1,6	1,2	0,0	5,1	0,9	2,5	0,0	16,3	13,4	13,3	11,8	16,2	13,0	Hommes 45 – 64 ans
0,0	0,0	0,0	0,0	0,0	1,4	0,4	0,1	0,0	2,9	3,7	7,5	4,5	3,6	2,8	Hommes 65 ans et plus
17,2	18,8	18,8	8,0	0,0	21,1	2,7	8,9	2,2	42,1	35,5	36,0	35,7	39,6	37,8	<b>Total: hommes 18 ans et plus</b>
0,2	0,2	0,6	4,0	1,3	7,2	4,0	1,2	1,0	10,9	8,3	6,2	10,1	9,8	9,8	Femmes 18 – 24 ans
16,1	18,0	17,8	25,3	27,9	16,5	21,6	23,3	30,8	10,3	9,7	8,4	8,4	10,3	9,2	Femmes 25 – 44 ans
1,0	0,6	0,4	8,2	5,4	13,0	4,1	6,1	2,2	16,1	13,7	14,3	12,4	16,3	14,0	Femmes 45 – 64 ans
0,0	0,0	0,0	0,0	1,0	6,2	0,4	0,1	0,0	3,4	5,7	15,5	5,2	5,0	4,8	Femmes 65 ans et plus
17,2	18,8	18,8	37,5	35,6	42,9	30,0	30,6	34,0	40,8	37,4	44,5	36,1	41,4	37,6	<b>Total: femmes 18 ans et plus</b>

**General data on households and accommodation  
according to type of household**

(%)

	Type of household														
	All households						Couple with 2 children						Couple with 3		
	Ensemble des ménages						Couple avec 2 enfants						Couple avec 3		
	D	E	F	IRL	IT	NL	D	E	F	IRL	IT	NL	D	E	F
<b>III – ACCOMMODATION</b>															
<b>Title under which held</b>															
Household owning	42,8	75,9	53,1	76,8	62,3	44,0	56,1	69,9	59,0	78,1	59,9	59,1	65,9	75,7	60,9
Household renting	54,4	18,4	39,0	21,7	32,8	55,2	41,7	22,5	33,9	21,4	34,9	40,8	32,5	18,9	35,2
Household occupying free of charge	2,8	5,5	7,9	1,6	4,9	0,8	2,2	7,4	7,1	0,5	5,1	0,1	1,6	5,2	3,8
<b>Type of accommodation</b>															
Private house	27,8	0,0	56,1	92,4	27,3	65,9	40,0	0,0	63,2	96,9	25,5	89,5	49,0	0,0	70,0
Block of flats	70,8	0,0	43,7	6,7	72,6	32,3	59,0	0,0	36,2	2,4	74,5	9,8	49,8	0,0	29,9
Other	1,4	0,0	0,3	0,9	0,1	1,8	1,0	0,0	0,5	0,7	0,0	0,7	0,0	0,0	0,2
<b>Year of construction</b>															
Before 1918	15,1	0,0	42,5	23,2	14,1		11,5	0,0	28,4	6,0	8,7		12,8	0,0	32,2
Between 1918 and 1945	14,8	0,0	0,0	15,5	13,2	29,1	11,0	0,0	0,0	9,2	9,2	24,5	10,9	0,0	0,0
Between 1946 and 1960	24,2	0,0	11,2	12,1	25,9	14,8	14,6	0,0	8,6	7,6	18,9	8,4	12,6	0,0	8,2
Between 1961 and 1970	23,8	0,0	10,7	12,9	24,2	20,1	21,0	0,0	9,2	10,0	26,7	16,7	23,5	0,0	10,1
Post 1970	22,1	0,0	35,5	36,4	22,6	35,9	41,8	0,0	53,8	67,2	36,5	50,4	40,2	0,0	49,5
<b>Number of rooms</b>															
Fewer than 3	8,8	0,0	21,1	3,7	12,5	9,5	0,0	0,0	3,3	0,3	4,5	0,0	0,0	0,0	2,5
3 – 5	67,6	0,0	70,2	50,4	75,6	72,1	60,6	0,0	85,3	43,6	82,8	77,3	38,4	0,0	75,1
6 rooms or more	23,6	0,0	8,7	46,0	11,8	18,4	39,2	0,0	11,3	56,1	12,7	22,7	61,3	0,0	22,4
<b>IV – AMENITIES</b>															
Running water on the premises		0,0	99,7	97,6	98,4	100,0		0,0	99,8	99,8	98,7	100,0		0,0	100,0
Hot running water on the premises	93,8	0,0	93,0	91,0	90,0	99,5	96,5	0,0	98,2	98,5	94,4	100,0	96,0	0,0	96,0
Bathroom and/or shower on the premises	95,2	0,0	92,0	91,8	93,6	97,9	99,1	0,0	97,5	99,0	97,6	99,7	98,5	0,0	97,7
Inside WC	98,4	0,0	90,5	93,9	98,1	100,0	99,8	0,0	96,3	99,1	99,0	100,0	99,3	0,0	95,5
Electricity	100,0	0,0	99,7	99,7	97,1	100,0	100,0	0,0	99,8	99,8	97,3	100,0	100,0	0,0	99,8
Telephone	88,1	0,0	88,1	54,3	72,2	94,9	93,4	0,0	94,5	55,0	75,1	96,3	91,0	0,0	89,6
Central heating (full or partial)	74,9	0,0	62,9	57,7	36,9	72,3	84,9	0,0	69,0	73,7	41,0	81,4	80,9	0,0	68,1
Produce from own garden	50,2	0,0	55,2	14,7	9,8	23,6	69,6	0,0	65,0	10,2	10,3	25,8	78,7	0,0	69,2
Accommodation with garage	50,3	0,0	60,5	28,9	42,5	30,2	71,2	0,0	75,6	31,0	52,8	34,5	74,5	0,0	71,0
<b>V – CONSUMER DURABLES</b>															
Car (new or second hand)	65,3	0,0	74,5	62,2	73,1	66,9	93,0	0,0	96,3	78,7	95,7	82,7	91,8	0,0	90,6
Caravan (including tent trailer)	2,9	0,0	5,4	1,5	1,8	9,4	4,9	0,0	10,3	1,9	3,4	16,2	4,1	0,0	8,6
Motor cycle, scooter, moped	9,4	0,0	14,7		26,4	10,7	8,6	0,0	19,2		27,6	9,4	11,9	0,0	28,9
Television set, black and white	38,3	0,0	35,0	20,8	47,3	34,8	45,5	0,0	36,8	15,4	41,6	45,4	49,1	0,0	40,8
Television set, colour	73,3	0,0	67,3	81,8	60,5	83,3	80,1	0,0	76,5	93,4	72,9	88,0	71,9	0,0	71,7
Video recorder	6,8	0,0	5,0	20,5	4,2	15,9	9,5	0,0	8,4	33,4	5,2	22,5	8,1	0,0	6,2
Home computer		0,0	0,0	6,1	4,5	8,9		0,0	0,0	10,7	7,0	12,8		0,0	0,0
Refrigerator (including whith deep-freezer section)	96,0	0,0	97,0	95,5	94,7	98,5	99,4	0,0	99,1	99,5	96,1	99,1	99,4	0,0	98,7
Deep-freeze	48,8	0,0	35,8	15,7		40,8	71,9	0,0	49,5	21,5		53,9	80,8	0,0	58,9
Dishwasher	23,5	0,0	22,0	7,6	16,7	7,3	50,5	0,0	41,6	11,2	23,5	8,8	54,0	0,0	37,3
Electric sewing machine	52,0	0,0	37,0			71,9	75,8	0,0	49,5			91,4	81,3	0,0	58,0
Washing machine (electric or gas heating)	82,5	0,0	81,0	77,1	87,0	89,8	97,4	0,0	97,8	95,4	93,1	99,9	98,4	0,0	97,2
Second home		10,6	9,1	2,2	4,6	1,6		9,5	11,3	2,1	4,7	1,8		5,3	7,3

**Informations générales sur les ménages et les logements  
selon le type de ménage**

(%)

Type de ménage															
or more children			An adult with child(ren)						Other						
enfants et plus			Un adulte avec enfant(s)						Autre						
IRL	IT	NL	D	E	F	IRL	IT	NL	D	E	F	IRL	IT	NL	
															<b>III – LES LOGEMENTS</b>
															<b>Titre d'occupation</b>
76,5	57,7	68,0	22,8	45,8	40,9	33,8	46,4	31,4	62,3	79,9	67,5	80,5	68,5	50,8	Ménages propriétaires
22,8	38,9	31,8	75,3	51,2	53,0	65,0	44,9	68,6	36,4	15,2	26,5	18,4	29,0	48,4	Ménages locataires
0,7	3,2	0,2	0,0	2,9	6,1	1,2	8,6	0,0	1,3	4,7	6,1	1,1	2,5	0,8	Ménages logés gratuitement
															<b>Type de logement</b>
98,0	31,0	89,0	15,9	0,0	44,3	72,5	20,6	56,9	44,2	0,0	69,9	96,0	30,0	78,1	Maison individuelle
1,7	68,7	8,8	83,0	0,0	55,5	25,2	79,3	43,1	54,2	0,0	29,5	3,5	70,0	20,2	Immeuble collectif
0,3	0,2	2,2	0,0	0,0	0,1	2,3	0,1	0,0	1,7	0,0	0,5	0,5	0,0	1,7	Autres
															<b>Année de construction</b>
11,4	11,7		11,0	0,0	39,7	13,2	13,8		15,7	0,0	55,9	26,5	12,8		Avant 1918
7,7	9,0	31,5	14,7	0,0	0,0	10,6	15,6	16,4	13,6	0,0	0,0	16,8	12,5	31,4	De 1918 à 1945
5,7	17,2	6,7	22,3	0,0	13,1	11,3	21,6	25,8	21,4	0,0	11,6	15,7	27,1	14,0	De 1946 à 1960
9,8	25,2	16,4	28,4	0,0	15,3	16,5	26,6	24,3	28,8	0,0	8,1	18,0	26,6	23,8	De 1961 à 1970
65,4	36,7	45,4	23,6	0,0	31,9	48,4	22,3	33,5	20,6	0,0	24,4	23,1	20,9	30,8	Après 1970
															<b>Nombre de pièces</b>
0,1	5,1	0,0	4,7	0,0	13,9	5,5	15,3	2,2	1,0	0,0	12,2	1,0	5,7	2,6	Moins de 3 pièces
42,9	79,2	56,7	79,9	0,0	77,7	71,3	77,2	84,6	51,8	0,0	66,6	46,1	76,5	64,0	3 à 5 pièces
57,0	15,7	43,3	15,4	0,0	8,4	23,2	7,5	13,2	47,2	0,0	21,2	52,8	17,8	33,3	6 pièces et plus
															<b>IV – LES ELEMENTS DE CONFORT</b>
99,7	97,8	100,0		0,0	99,9	99,4	99,7	100,0		0,0	100,0	98,4	98,1	100,0	Eau courante dans le logement
97,9	92,0	100,0	94,9	0,0	92,3	94,3	91,1	100,0	94,8	0,0	91,2	92,8	91,6	100,0	Eau chaude courante dans le logement
98,5	94,1	99,8	96,8	0,0	91,9	94,0	94,2	100,0	97,9	0,0	90,1	93,5	95,8	100,0	Salle de bains et/ou douche dans le logement
98,5	99,3	100,0	99,5	0,0	92,2	95,2	99,0	100,0	99,0	0,0	87,7	94,8	98,5	100,0	WC à l'intérieur du logement
99,9	96,5	100,0	100,0	0,0	99,8	100,0	96,6	100,0	100,0	0,0	99,8	99,8	97,1	100,0	Electricité
54,0	64,4	95,3	88,7	0,0	88,9	30,8	72,7	100,0	93,7	0,0	87,3	56,9	79,4	94,8	Téléphone
73,4	32,5	81,9	78,6	0,0	67,1	42,9	42,1	73,3	78,0	0,0	56,6	56,0	36,9	72,3	Chauffage central (complet ou partiel)
16,6	10,3	42,5	31,6	0,0	40,5	1,4	5,9	12,2	68,4	0,0	68,9	20,1	13,1	33,0	Produits de son jardin
34,3	45,0	48,8	35,7	0,0	48,7	11,0	35,2	14,2	71,4	0,0	64,4	31,1	50,0	42,4	Logement avec garage
															<b>V – L'EQUIPEMENT DES MENAGES</b>
79,9	93,2	86,0	54,8	0,0	64,0	23,9	63,1	34,0	87,2	0,0	76,9	68,4	86,6	81,6	Voiture (neuve ou occasion)
2,1	2,8	15,2	0,0	0,0	2,5	0,7	1,3	6,2	4,2	0,0	4,1	1,9	1,9	11,4	Caravane (y compris caravane pliante)
	23,2	8,5	9,4	0,0	16,7		18,2	6,6	22,8	0,0	19,2		39,2	25,1	Motocyclette, scooter, cyclomoteur
17,8	51,2	48,3	47,4	0,0	38,2	18,8	41,7	42,1	46,4	0,0	40,7	20,3	47,1	40,6	Televiseur noir et blanc
92,5	62,1	80,2	61,8	0,0	64,9	80,3	60,9	75,5	81,2	0,0	63,3	85,4	66,1	91,5	Televiseur couleur
29,4	5,1	18,2	3,8	0,0	3,5	15,8	3,7	1,3	8,8	0,0	4,8	22,2	4,9	19,9	Magnétoscope
12,0	5,5	9,4		0,0	0,0	4,8	4,7	18,5		0,0	0,0	6,6	6,0	15,6	Micro-ordinateur personnel
99,3	95,1	97,9	96,8	0,0	97,4	96,5	91,9	100,0	98,9	0,0	97,8	96,6	95,9	98,4	Refrigerateur ( y compris réfrigérateur avec section congélation)
24,3		65,5	42,4	0,0	26,9	6,6		23,5	67,8	0,0	48,6	18,6		52,2	Congélateur
11,9	17,1	18,4	25,0	0,0	17,6	4,4	15,9	5,1	35,9	0,0	19,8	9,1	19,2	13,4	Machine à laver la vaisselle
		90,6	58,9	0,0	32,7			89,3	65,3	0,0	39,0			83,1	Machine à coudre électrique
96,5	92,0	99,4	88,6	0,0	88,4	79,1	86,5	98,3	95,1	0,0	84,1	83,0	92,3	98,2	Machine à laver (fonctionnant à l'électricité ou au gaz)
2,8	4,1	2,4		7,1	7,2	1,1	4,8	0,0		13,1	11,0	2,9	6,4	2,0	Résidence secondaire

**General data on households and accommodation  
according to Income category**

	Income category											
	All households						Income lower than the 1 <sup>st</sup> decile					
	Ensemble des ménages						Revenu inférieur au 1 <sup>er</sup> décile					
	D	E	F	IRL	IT	NL	D	E	F	IRL	IT	NL
Average number of members per household	2,4	3,7	2,7	3,5	3,0	2,7	1,1	2,6	1,5	1,4	1,4	1,3
<b>I – HOUSEHOLDS</b>												
<b>Composition of households</b>												
1 member	31,2	7,6	23,2	18,5	17,9	26,7	90,8	38,1	51,8	83,2	74,2	87,1
2 members	29,7	19,4	29,9	20,4	23,2	26,2	8,2	25,9	25,1	7,8	19,3	6,9
3 members	17,7	18,5	18,7	14,3	22,2	16,0	0,8	10,2	10,1	1,7	3,8	2,7
4 members	14,0	25,5	17,3	16,5	21,7	20,1	0,0	10,8	8,3	2,0	1,5	0,4
5 members	5,2	15,8	7,1	13,7	9,6	7,1	0,0	6,1	3,5	3,5	0,9	0,9
6 or more members	2,3	12,9	3,7	16,6	5,5	3,8	0,0	8,6	1,3	1,8	0,4	2,0
<b>Type of household</b>												
One person, aged under 65	16,3	3,4	13,6	9,6	8,7	17,5	38,8	11,9	20,4	51,4	21,1	47,4
One person, aged 65 or more	14,9	4,2	10,0	8,9	9,2	8,8	52,0	26,1	31,4	31,8	53,1	39,7
Couple, no children	24,5	14,6	49,9	13,3	18,0	22,4	4,8	19,2	40,7	3,6	15,0	5,9
Couple with 1 child	9,8	6,1	15,5	5,8	10,7	9,6	0,0	4,4	23,2	1,2	1,8	2,7
Couple with 2 children	8,1	11,9	15,9	8,8	10,9	15,8	0,0	4,9	27,6	2,0	0,7	0,0
Couple with 3 or more children	2,7	5,8	9,1	15,6	4,2	6,2	0,0	6,4	19,0	3,5	0,3	2,4
One adult with one or more children	2,3	0,5	6,0	2,3	1,1	1,2	1,9	0,9	12,7	2,3	1,0	0,0
Other	21,5	53,2	5,4	35,8	37,1	18,5	2,2	25,6	15,6	4,3	7,0	1,8
<b>Socio-economic category of the head of household</b>												
Manual workers in industry and services	22,6	9,5	25,7	20,6	23,8	19,7	5,4	6,8	7,1	16,1	5,3	4,3
Non-manual workers	28,5	33,1	32,1	28,4	19,8	30,2	4,1	3,3	5,9	13,0	1,4	9,8
Self-employed workers in industry and services	5,8	6,2	4,5	6,2	14,6	4,2	0,0	11,7	3,5	0,7	1,6	3,5
Farmers and agricultural workers	1,7	11,2	3,6	13,2	4,2	3,5	0,0	4,5	7,6	12,7	2,4	3,9
Other	41,4	31,4	33,9	31,6	37,7	42,4	89,9	57,1	75,9	57,5	89,3	78,5
<b>Economic situation of the members of household</b>												
Only head of household engaged in economic activity	35,8	0,0	30,3	40,1	35,6	43,5	16,6	0,0	1,6	41,9	9,6	31,3
Head of household and spouse engaged in economic activity	16,4	0,0	29,9	12,2	17,5	14,4	0,0	0,0	0,2	0,2	0,8	1,7
Head of household, spouse and other persons engaged in economic activity	2,1	0,0	3,2	2,1	2,7	1,5	0,0	0,0	1,7	0,0	0,1	0,0
Pensioners	31,8	0,0		9,0	19,9	18,4	65,7	0,0		12,9	55,1	17,2
Other	13,9	0,0	36,6	36,6	24,3	22,2	17,4	0,0	96,5	45,0	34,5	49,8
<b>II – MEMBERS OF HOUSEHOLD</b>												
<b>Breakdown by sex and by age</b>												
Total, aged 0 – 4	4,7	5,9	7,1	9,1	5,3	10,6	1,0	7,5	3,5	5,2	2,2	2,8
Total, aged 5 – 13	9,9	17,7	13,4	18,9	12,5	14,0	1,3	17,8	8,7	9,2	2,5	6,8
Total, aged 14 – 17	6,9	7,2	6,4	9,4	7,4	5,6	0,0	4,7	4,8	4,8	2,5	2,2
<b>Total: aged 0 – 17</b>	<b>21,5</b>	<b>30,8</b>	<b>27,0</b>	<b>37,4</b>	<b>25,3</b>	<b>30,0</b>	<b>2,7</b>	<b>30,0</b>	<b>17,0</b>	<b>19,2</b>	<b>7,2</b>	<b>10,8</b>
Men, aged 18 – 24	5,1	5,9	5,0	5,3	5,7	4,2	5,6	3,5	4,3	2,2	1,3	6,4
Men, aged 25 – 44	13,5	12,3	14,1	12,4	13,1	17,0	9,7	9,8	9,4	9,3	4,7	10,8
Men, aged 45 – 64	11,4	10,4	10,8	8,2	12,1	7,6	3,5	7,8	13,6	18,0	6,7	6,0
Men, aged 65 and over	6,1	4,7	4,7	4,8	5,0	4,6	8,2	8,3	7,9	9,6	16,0	6,8
<b>Total: Men, aged 18 and over</b>	<b>36,2</b>	<b>33,3</b>	<b>34,7</b>	<b>30,7</b>	<b>35,8</b>	<b>33,2</b>	<b>26,9</b>	<b>29,4</b>	<b>35,2</b>	<b>39,1</b>	<b>28,8</b>	<b>29,8</b>
Women, aged 18 – 24	5,2	5,9	5,3	5,3	5,9	4,8	7,0	4,6	4,0	3,8	2,2	2,4
Women, aged 25 – 44	14,0	12,1	14,3	12,8	13,9	16,2	6,2	8,3	8,9	7,1	4,9	9,4
Women, aged 45 – 64	13,6	11,3	11,7	8,5	12,4	9,6	12,1	11,9	15,5	14,5	17,6	22,0
Women, aged 65 and over	9,4	6,0	7,0	5,3	6,7	6,2	45,0	15,2	19,4	16,3	39,3	25,0
<b>Total: Women, aged 18 and over</b>	<b>42,3</b>	<b>35,3</b>	<b>38,4</b>	<b>31,9</b>	<b>38,9</b>	<b>36,6</b>	<b>70,3</b>	<b>40,0</b>	<b>47,8</b>	<b>41,8</b>	<b>64,1</b>	<b>58,8</b>

**Informations générales sur les ménages et les logements  
selon la classe de revenu**

(%)

Classe de revenu												
Income between the 1 <sup>st</sup> and the 2 <sup>nd</sup> decile						Income between the 2 <sup>nd</sup> and the 3 <sup>rd</sup> decile						
Revenu compris entre le 1 <sup>er</sup> et le 2 <sup>ème</sup> décile						Revenu compris entre le 2 <sup>ème</sup> et le 3 <sup>ème</sup> décile						
D	E	F	IRL	IT	NL	D	E	F	IRL	IT	NL	
1,3	2,9	1,7	1,4	2,1	1,7	1,6	3,2	2,0	1,8	2,6	2,0	Nombre moyen de membres par ménage
												<b>I – LES MENAGES</b>
												<b>Composition des ménages</b>
73,8	14,6	48,8	75,1	37,5	53,8	56,6	8,4	39,9	55,0	21,4	33,0	1 membre
21,4	41,8	34,2	18,6	37,4	30,2	33,6	32,0	36,5	23,1	36,1	42,2	2 membres
3,6	13,6	7,9	3,5	12,3	10,5	6,7	20,3	13,9	13,6	17,2	16,0	3 membres
0,8	13,5	4,5	0,8	7,7	3,8	2,3	23,7	6,0	4,2	16,5	7,5	4 membres
0,0	9,1	3,2	0,8	3,5	1,6	0,0	6,3	2,0	2,1	5,7	1,3	5 membres
0,0	7,2	1,4	1,3	1,7	0,0	0,0	9,0	1,7	2,0	3,0	0,0	6 membres et plus
												<b>Type de ménage</b>
30,5	5,0	21,8	17,9	16,9	34,0	32,4	5,2	29,0	15,2	14,0	20,5	Personne seule de moins de 65 ans
43,3	9,5	27,0	57,2	20,6	19,8	24,1	3,2	10,8	39,7	7,5	10,7	Personne seule de 65 ans et plus
15,3	33,1	55,1	6,5	30,9	27,9	26,2	25,8	57,4	12,4	28,8	34,4	Couple, sans enfants
1,9	2,8	16,8	0,7	6,0	6,2	3,5	5,8	34,1	8,1	8,5	12,3	Couple avec 1 enfant
0,0	7,7	14,7	0,0	4,8	2,8	1,4	11,6	19,2	2,7	10,8	6,7	Couple avec 2 enfants
0,0	3,8	19,4	0,8	2,6	1,6	0,0	3,1	14,9	2,0	3,9	1,3	Couple avec 3 enfants ou plus
3,8	0,8	16,2	11,0	1,5	1,8	4,4	1,7	20,3	8,2	1,9	4,3	Un adulte avec 1 enfant ou plus
4,6	36,9	13,2	5,8	16,7	5,8	7,5	43,1	14,5	11,6	24,7	9,8	Autres
												<b>Catégorie socio-professionnelle du chef de ménage</b>
9,2	6,9	14,2	7,4	19,5	13,4	17,3	10,5	26,5	13,8	26,0	15,4	Ouvriers de l'industrie et des services
9,8	3,6	10,9	4,5	6,6	15,5	18,6	17,8	22,8	5,6	14,1	14,4	Fonctionnaires et employés
0,0	13,9	3,3	0,5	5,2	2,2	1,3	4,8	3,7	2,4	8,8	1,3	Indépendants de l'industrie et des services
0,0	5,3	5,6	7,0	3,8	1,7	1,0	7,9	4,2	16,0	4,8	0,9	Ouvriers agricoles et agriculteurs
79,7	54,2	66,1	80,6	64,8	67,2	61,8	47,2	42,8	62,2	46,3	67,9	Autres
												<b>Condition économique des membres du ménage</b>
23,3	0,0	1,9	18,1	33,5	36,8	38,5	0,0	2,6	36,0	48,7	36,3	Chef de ménage, seul engagé dans une activité économique
0,0	0,0	0,1	0,7	2,2	5,8	1,3	0,0	0,1	1,4	5,1	3,4	Chef de ménage et conjoint engagés dans une activité économique
0,0	0,0	0,9	0,0	0,6	0,4	0,0	0,0	0,8	0,0	0,7	0,0	Chef de ménage, conjoint et autres engagés dans une activité économique
67,6	0,0		25,0	44,6	24,8	52,2	0,0		21,4	29,1	27,4	Retraités
8,4	0,0	97,1	56,2	19,0	32,1	7,9	0,0	96,6	41,3	16,4	32,9	Autres
												<b>II – LES MEMBRES DU MENAGE</b>
												<b>Répartition par sexe et par âge</b>
2,3	4,1	3,9	5,0	5,3	4,8	2,9	6,4	5,4	8,3	5,7	8,2	Total 0 – 4 ans
2,9	14,9	7,8	7,9	8,0	7,0	5,1	15,4	8,2	9,9	13,0	9,4	Total 5 – 13 ans
1,9	7,4	3,5	4,0	4,3	2,6	2,6	8,6	4,1	5,6	5,9	1,2	Total 14 – 17 ans
7,1	26,4	15,2	16,9	17,6	14,6	10,5	30,4	17,6	23,8	24,6	19,2	<b>Total: 0 – 17 ans</b>
3,4	4,9	4,5	1,5	3,0	4,8	2,6	4,9	6,0	3,3	3,3	3,2	Hommes 18 – 24 ans
6,8	7,9	7,0	3,1	9,6	12,0	9,6	10,6	11,3	8,9	13,2	13,0	Hommes 25 – 44 ans
5,4	12,9	12,2	8,4	11,3	6,0	8,7	10,6	11,8	10,2	11,7	5,6	Hommes 45 – 64 ans
12,6	8,0	11,3	16,0	12,6	9,8	14,0	7,9	8,4	11,2	7,8	10,8	Hommes 65 ans et plus
28,2	33,7	34,9	29,0	36,5	33,0	34,9	34,0	37,5	33,6	36,0	32,4	<b>Total: hommes 18 ans et plus</b>
5,3	4,8	4,4	4,8	4,6	6,6	4,5	4,2	7,3	4,4	5,0	8,8	Femmes 18 – 24 ans
7,1	9,3	8,3	7,6	9,1	13,4	10,8	9,9	10,8	9,7	12,7	14,0	Femmes 25 – 44 ans
16,2	14,4	16,7	11,7	14,9	14,2	17,0	13,7	16,1	10,8	13,4	12,0	Femmes 45 – 64 ans
36,0	10,8	20,5	30,0	17,3	18,6	22,3	7,1	10,7	17,6	8,3	13,6	Femmes 65 ans et plus
64,6	39,3	49,9	54,0	45,9	52,6	54,6	34,9	44,9	42,6	39,4	48,4	<b>Total: femmes 18 ans et plus</b>

General data on households and accommodation  
according to income category

	Income category											
	All households						Income lower than the 1 <sup>st</sup> decile					
	Ensemble des ménages						Revenu inférieur au 1 <sup>er</sup> décile					
	D	E	F	IRL	IT	NL	D	E	F	IRL	IT	NL
<b>III – ACCOMMODATION</b>												
<b>Title under which held</b>												
Household owning	43,5	76,5	53,1	76,8	62,3	44,0	10,4	54,4	52,8	43,2	53,9	24,3
Household renting	53,5	18,0	39,0	21,7	32,8	55,2	83,7	38,3	32,0	50,4	37,8	74,4
Household occupying free of charge	3,0	5,3	7,9	1,6	4,9	0,8	5,9	7,1	15,2	6,4	8,1	1,3
<b>Type of accommodation</b>												
Private house	28,1	0,0	56,1	92,4	27,3	65,9	8,9	0,0	64,2	72,3	37,9	47,9
Block of flats	70,5	0,0	43,7	6,7	72,6	32,3	88,9	0,0	35,3	23,0	61,8	47,7
Other	1,4	0,0	0,3	0,9	0,1	1,8	2,2	0,0	0,5	4,7	0,2	4,4
<b>Year of construction</b>												
Before 1918	14,9	0,0	42,5	23,2	14,1		23,9	0,0	65,5	29,8	31,3	
Between 1918 and 1945	14,8	0,0	0,0	15,5	13,2	29,1	19,8	0,0	0,0	23,5	22,0	48,3
Between 1946 and 1960	24,3	0,0	11,2	12,1	25,9	14,8	27,6	0,0	8,5	11,3	23,5	19,0
Between 1961 and 1970	24,0	0,0	10,7	12,9	24,2	20,1	17,2	0,0	7,1	12,4	13,3	18,1
Post 1970	22,1	0,0	35,5	36,4	22,6	35,9	11,5	0,0	18,9	22,9	9,6	14,7
<b>Number of rooms</b>												
Fewer than 3	8,5	0,0	21,1	3,7	12,5	9,5	35,4	0,0	34,8	22,9	37,5	24,5
3 – 5	67,5	0,0	70,2	50,4	75,6	72,1	63,3	0,0	58,2	63,5	60,1	69,8
6 rooms or more	24,0	0,0	8,7	46,0	11,8	18,4	1,3	0,0	7,0	13,6	2,4	5,7
<b>IV – AMENITIES</b>												
Running water on the premises		0,0	99,7	97,6	98,4	100,0		0,0	98,6	89,4	96,8	100,0
Hot running water on the premises	93,9	0,0	93,0	91,0	90,0	99,5	85,0	0,0	80,0	65,2	69,4	96,4
Bathroom and/or shower on the premises	95,3	0,0	92,0	91,8	93,6	97,9	80,6	0,0	76,7	66,2	72,1	92,0
Inside WC	98,5	0,0	90,5	93,9	98,1	100,0	93,3	0,0	76,2	75,8	92,5	100,0
Electricity	100,0	0,0	99,7	99,7	97,1	100,0	100,0	0,0	99,2	98,6	96,9	100,0
Telephone	88,2	0,0	88,1	54,3	72,2	94,9	65,9	0,0	77,4	25,5	40,6	91,0
Central heating (full or partial)	75,3	0,0	62,9	57,7	36,9	72,3	56,5	0,0	45,4	25,0	18,3	49,6
Produce from own garden	50,9	0,0	55,2	14,7	9,8	23,6	19,8	0,0	56,1	9,4	6,8	17,6
Accommodation with garage	51,2	0,0	60,5	28,9	42,5	30,2	6,0	0,0	43,4	9,3	8,3	11,1
<b>V – CONSUMER DURABLES</b>												
Car (new or second hand)	65,8	0,0	74,5	62,2	73,1	66,9	13,6	0,0	45,9	20,6	10,5	20,7
Caravan (including tent trailer)	2,9	0,0	5,4	1,5	1,8	9,4	0,0	0,0	1,5	0,4	0,2	1,6
Motor cycle, scooter, moped	9,3	0,0	14,7		26,4	10,7	3,7	0,0	11,0		4,8	8,7
Television set, black and white	38,5	0,0	35,0	20,8	47,3	34,8	41,5	0,0	39,0	29,9	65,1	19,6
Television set, colour	73,5	0,0	67,3	81,8	60,5	83,3	42,1	0,0	51,9	47,4	19,2	72,4
Video recorder	6,6	0,0	5,0	20,5	4,2	15,9	0,0	0,0	1,9	2,9	0,2	7,2
Home computer		0,0	0,0	6,1	4,5	8,9		0,0	0,0	2,6	0,6	1,4
Refrigerator (including white deep-freezer section)	96,2	0,0	96,9	95,5	94,7	98,5	85,5	0,0	89,3	78,6	88,4	99,1
Deep-freeze	49,7	0,0	35,8	15,7		40,8	15,3	0,0	29,7	3,5		23,6
Dishwasher	23,5	0,0	22,0	7,6	16,7	7,3	1,2	0,0	12,2	1,4	2,4	2,2
Electric sewing machine	53,1	0,0	37,0			71,9	26,3	0,0	25,9			50,1
Washing machine (electric or gas heating)	82,8	0,0	81,0	77,1	87,0	89,8	47,6	0,0	62,7	27,5	58,3	66,5
Second home		9,0	9,1	2,2	4,6	1,6		2,1	5,9	0,6	0,6	0,4



**Informations générales sur les ménages et les logements  
selon la classe de revenu**

(%)

Classe de revenu												
Income between the 1 <sup>st</sup> and the 2 <sup>nd</sup> decile						Income between the 2 <sup>nd</sup> and the 3 <sup>rd</sup> decile						
Revenu compris entre le 1 <sup>er</sup> et le 2 <sup>ème</sup> décile						Revenu compris entre le 2 <sup>ème</sup> et le 3 <sup>ème</sup> décile						
D	E	F	IRL	IT	NL	D	E	F	IRL	IT	NL	
												<b>III – LES LOGEMENTS</b>
												<b>Titre d'occupation</b>
20,9	70,0	45,5	64,2	50,7	14,0	25,4	65,4	39,1	68,9	57,9	19,3	Ménages propriétaires
72,6	21,1	44,8	33,4	43,8	86,0	70,9	27,9	52,6	30,2	36,7	77,5	Ménages locataires
6,4	8,8	9,6	2,3	5,3	0,0	3,6	6,5	8,3	0,9	5,4	3,2	Ménages logés gratuitement
												<b>Type de logement</b>
14,4	0,0	53,7	81,1	31,6	36,1	13,8	0,0	47,4	87,4	28,9	49,4	Maison individuelle
84,5	0,0	46,1	17,0	68,2	61,5	85,0	0,0	52,4	10,8	71,0	48,1	Immeuble collectif
0,0	0,0	0,2	1,9	0,2	2,3	1,3	0,0	0,2	1,9	0,0	2,5	Autres
												<b>Année de construction</b>
18,2	0,0	57,0	36,9	21,5		18,2	0,0	50,5	35,5	15,6		Avant 1918
17,7	0,0	0,0	19,1	18,0	24,9	17,4	0,0	0,0	19,5	15,3	21,5	De 1918 à 1945
30,8	0,0	11,1	14,0	29,6	28,4	29,7	0,0	12,5	10,3	28,8	17,1	De 1946 à 1960
20,9	0,0	10,7	9,7	18,4	20,7	20,8	0,0	11,8	10,0	22,9	24,2	De 1961 à 1970
12,4	0,0	21,2	20,2	12,2	26,0	13,9	0,0	25,2	24,7	17,3	37,2	Après 1970
												<b>Nombre de pièces</b>
18,2	0,0	36,0	11,1	25,4	26,1	14,4	0,0	36,3	6,2	15,1	14,6	Moins de 3 pièces
77,3	0,0	59,5	76,6	71,1	66,5	78,9	0,0	59,9	73,5	78,4	80,8	3 à 5 pièces
4,5	0,0	4,6	12,3	3,5	7,4	6,7	0,0	3,9	20,3	6,4	4,6	6 pièces et plus
												<b>IV – LES ELEMENTS DE CONFORT</b>
	0,0	99,2	91,5	97,6	100,0		0,0	99,7	91,8	98,3	100,0	Eau courante dans le logement
90,4	0,0	85,7	72,7	81,1	100,0	92,4	0,0	89,0	77,1	87,3	100,0	Eau chaude courante dans le logement
90,3	0,0	83,2	74,5	86,5	95,0	93,7	0,0	88,9	80,0	93,2	96,6	Salle de bains et/ou douche dans le logement
97,1	0,0	82,3	81,3	96,9	100,0	98,4	0,0	86,5	85,0	97,1	100,0	WC à l'intérieur du logement
100,0	0,0	99,7	98,8	96,5	100,0	100,0	0,0	99,9	98,2	97,1	100,0	Electricité
78,7	0,0	79,3	38,2	51,1	88,0	83,6	0,0	80,2	40,1	61,4	94,7	Téléphone
62,8	0,0	50,4	26,6	23,6	54,6	68,3	0,0	54,3	29,8	29,9	66,4	Chauffage central (complet ou partiel)
30,0	0,0	49,7	8,4	8,6	20,1	33,7	0,0	45,5	12,4	8,7	18,6	Produits de son jardin
16,1	0,0	41,1	12,3	18,7	13,0	28,7	0,0	42,6	13,3	29,4	18,4	Logement avec garage
												<b>V – L'EQUIPEMENT DES MENAGES</b>
24,3	0,0	44,3	17,4	36,0	30,7	41,0	0,0	57,7	25,4	63,2	54,2	Voiture (neuve ou occasion)
0,0	0,0	1,1	0,0	0,3	2,7	1,2	0,0	1,0	0,0	0,7	5,1	Caravane (y compris caravane pliante)
3,9	0,0	12,1		14,0	7,7	5,1	0,0	13,3		18,4	11,7	Motocyclette, scooter, cyclomoteur
35,8	0,0	37,8	36,2	58,4	27,7	32,3	0,0	38,0	25,9	48,9	31,0	Televiseur noir et blanc
60,1	0,0	52,9	52,1	37,4	76,8	66,9	0,0	57,7	64,8	51,9	80,1	Televiseur couleur
1,5	0,0	1,4	3,4	0,6	3,5	3,3	0,0	1,6	6,3	1,0	13,1	Magnétoscope
	0,0	0,0	1,0	0,5	4,0		0,0	0,0	2,0	1,1	9,1	Micro-ordinateur personnel
92,3	0,0	94,7	83,8	92,8	94,9	94,4	0,0	95,2	90,0	95,2	98,2	Refrigerateur ( y compris réfrigérateur avec section congélation)
25,2	0,0	27,0	3,6		26,0	32,2	0,0	26,5	6,5		34,0	Congélateur
2,8	0,0	7,9	1,7	3,8	1,0	5,7	0,0	7,8	1,3	6,3	0,8	Machine à laver la vaisselle
32,0	0,0	27,9			51,2	37,7	0,0	27,1			63,8	Machine à coudre électrique
64,5	0,0	64,1	37,9	77,6	80,5	74,0	0,0	68,8	50,1	85,4	91,7	Machine à laver (fonctionnant à l'électricité ou au gaz)
	2,6	3,0	0,8	0,5	0,0		1,5	4,2	1,1	1,4	1,0	Résidence secondaire

General data on households and accommodation  
according to income category

	Income category											
	Income lower than the 1 <sup>st</sup> quartile						Income between the 1 <sup>st</sup> quartile and the median					
	Revenu inférieur au 1 <sup>er</sup> quartile						Revenu compris entre le 1 <sup>er</sup> quartile et la médiane					
	D	E	F	IRL	IT	NL	D	E	F	IRL	IT	NL
Average number of members per household	1,3	2,9	1,7	2,0	1,9	1,6	2,0	3,2	2,5	3,6	3,0	2,5
<b>I – HOUSEHOLDS</b>												
<b>Composition of households</b>												
1 member	77,5	14,6	49,1	49,7	49,4	63,3	34,0	8,4	26,3	13,6	13,1	27,2
2 members	18,4	41,8	30,2	27,7	30,4	23,8	40,1	32,0	34,2	24,7	29,0	28,5
3 members	2,9	13,6	9,8	8,6	9,7	8,1	15,9	20,3	17,9	16,1	24,1	18,9
4 members	0,9	13,5	6,6	6,7	6,6	3,0	7,9	23,7	13,4	14,9	21,6	20,0
5 members	0,0	9,1	3,0	4,6	2,7	1,0	1,5	6,3	5,6	13,2	8,4	5,0
6 or more members	0,0	7,2	1,4	2,7	1,3	0,8	0,5	9,0	2,6	17,5	3,8	0,3
<b>Type of household</b>												
One person, aged under 65	34,0	5,0	22,3	19,5	18,2	36,1	21,6	5,2	19,9	9,4	9,4	22,1
One person, aged 65 or more	43,5	9,5	26,8	30,2	31,2	27,2	12,4	3,2	6,3	4,2	3,7	4,4
Couple, no children	12,9	33,1	48,6	16,2	24,6	20,9	33,5	25,8	54,6	15,8	21,9	23,7
Couple with 1 child	1,4	2,8	22,3	4,7	4,8	5,2	10,4	5,8	40,9	4,9	11,7	14,5
Couple with 2 children	0,5	7,7	21,3	4,5	4,0	2,4	5,9	11,6	48,3	8,3	13,0	17,4
Couple with 3 or more children	0,0	3,8	18,1	5,5	1,7	1,6	1,1	3,1	35,9	20,3	5,0	4,2
One adult with one or more children	3,3	0,8	15,0	6,0	1,4	1,6	3,6	1,7	23,4	1,9	1,6	1,8
Other	4,3	36,9	14,3	13,4	14,1	4,9	11,5	43,1	17,8	35,2	33,6	12,1
<b>Socio-economic category of the head of household</b>												
Manual workers in industry and services	8,8	6,9	13,4	14,9	14,9	9,5	27,1	10,5	29,9	24,2	29,4	28,0
Non-manual workers	9,1	3,6	10,8	8,1	5,6	11,3	21,9	17,8	28,1	15,9	18,2	26,8
Self-employed workers in industry and services	0,9	13,9	3,4	1,9	4,5	2,7	2,6	4,8	4,3	6,6	11,7	1,9
Farmers and agricultural workers	0,0	5,3	6,2	13,0	3,6	2,4	1,1	7,9	3,3	16,3	4,0	2,4
Other	81,0	54,2	66,2	62,2	71,5	74,2	47,4	47,2	34,3	37,0	36,7	40,9
<b>Economic situation of the members of household</b>												
Only head of household engaged in economic activity	23,2	0,0	27,2	34,5	26,6	32,3	46,0	0,0	46,8	47,5	51,6	57,0
Head of household and spouse engaged in economic activity	0,5	0,0	11,4	1,5	2,1	3,3	5,9	0,0	15,2	5,6	8,7	8,0
Head of household, spouse and other persons engaged in economic activity	0,0	0,0	2,0	0,0	0,4	0,2	0,0	0,0	1,3	0,5	1,0	0,2
Pensioners	64,4	0,0		21,3	46,2	23,5	39,0	0,0		11,1	20,0	17,2
Other	11,9	0,0	59,4	42,7	24,6	40,8	8,9	0,0	36,7	35,4	18,6	17,7
<b>II – MEMBERS OF HOUSEHOLD</b>												
<b>Breakdown by sex and by age</b>												
Total, aged 0 – 4	1,9	4,1	3,8	8,4	4,3	5,0	5,5	6,4	8,0	10,1	6,5	13,6
Total, aged 5 – 13	3,0	14,9	8,2	12,2	7,3	7,0	7,8	15,4	12,0	21,8	14,1	12,2
Total, aged 14 – 17	1,6	7,4	4,2	5,2	4,1	2,0	4,1	8,6	5,3	9,1	6,4	4,0
<b>Total: aged 0 – 17</b>	<b>6,5</b>	<b>26,4</b>	<b>16,2</b>	<b>25,8</b>	<b>15,7</b>	<b>13,6</b>	<b>17,4</b>	<b>30,4</b>	<b>25,3</b>	<b>41,0</b>	<b>27,0</b>	<b>29,8</b>
Men, aged 18 – 24	3,9	4,9	4,6	2,5	2,6	5,0	3,0	4,9	4,9	3,7	4,5	2,8
Men, aged 25 – 44	8,2	7,9	8,7	8,4	9,0	10,6	12,7	10,6	13,0	12,3	13,8	18,2
Men, aged 45 – 64	5,4	12,9	13,1	9,7	10,2	6,4	11,2	10,6	10,7	7,2	11,7	7,4
Men, aged 65 and over	11,5	8,0	9,1	12,4	12,5	10,2	10,4	7,9	6,2	6,3	5,5	4,4
<b>Total: Men, aged 18 and over</b>	<b>29,1</b>	<b>33,7</b>	<b>35,5</b>	<b>33,0</b>	<b>34,3</b>	<b>32,0</b>	<b>37,3</b>	<b>34,0</b>	<b>34,9</b>	<b>29,6</b>	<b>35,4</b>	<b>32,8</b>
Women, aged 18 – 24	5,8	4,8	4,6	3,9	4,1	5,6	4,0	4,2	6,5	3,6	5,3	5,2
Women, aged 25 – 44	7,6	9,3	9,0	9,4	8,7	11,4	12,3	9,9	13,6	12,2	14,1	18,2
Women, aged 45 – 64	14,9	14,4	16,1	11,4	15,5	17,0	17,1	13,7	12,8	7,8	12,5	9,2
Women, aged 65 and over	36,1	10,8	18,6	16,7	21,7	20,2	11,9	7,1	7,0	5,8	5,7	4,8
<b>Total: Women, aged 18 and over</b>	<b>64,4</b>	<b>39,3</b>	<b>48,3</b>	<b>41,3</b>	<b>49,9</b>	<b>54,2</b>	<b>45,3</b>	<b>34,9</b>	<b>39,9</b>	<b>29,3</b>	<b>37,6</b>	<b>37,4</b>

**Informations générales sur les ménages et les logements  
selon la classe de revenu**

(%)

Classe de revenu												
Income between the median and the 3 <sup>rd</sup> quartile						Income higher than the 3 <sup>rd</sup> quartile						
Revenu compris entre la médiane et le 3 <sup>ème</sup> quartile						Revenu supérieur au 3 <sup>ème</sup> quartile						
D	E	F	IRL	IT	NL	D	E	F	IRL	IT	NL	
2,8	4,0	3,2	4,0	3,4	3,1	3,4	4,4	3,4	4,4	3,8	3,5	Nombre moyen de membres par ménage
												<b>I – LES MENAGES</b>
												<b>Composition des ménages</b>
10,2	3,5	7,4	7,2	6,1	13,2	3,0	0,8	3,8	3,6	3,0	3,3	1 membre
35,9	12,2	29,9	16,1	19,5	21,9	24,3	8,4	25,1	13,3	13,8	30,7	2 membres
25,7	19,9	23,9	17,3	29,1	20,1	26,4	16,6	25,4	15,1	25,8	17,0	3 membres
19,6	29,1	22,6	21,9	26,8	32,0	27,7	34,1	29,4	22,5	31,6	25,3	4 membres
6,4	21,8	9,9	17,4	11,6	8,8	12,5	20,4	11,0	19,7	15,9	13,6	5 membres
2,3	13,2	6,2	20,2	7,0	3,9	6,1	19,3	5,3	25,9	9,9	10,1	6 membres et plus
												<b>Type de ménage</b>
7,5	2,8	5,8	6,1	5,0	10,1	2,1	0,8	3,0	3,4	2,4	2,1	Personne seule de moins de 65 ans
2,7	0,6	1,6	1,1	1,0	2,5	0,9	0,0	0,8	0,2	0,7	1,2	Personne seule de 65 ans et plus
29,9	8,7	51,6	10,2	14,8	18,3	21,6	6,4	45,8	10,7	10,7	26,8	Couple, sans enfants
14,5	4,2	60,1	6,9	14,3	12,1	12,9	7,1	68,5	7,0	12,1	6,5	Couple avec 1 enfant
12,5	11,7	82,7	12,5	13,6	26,7	13,3	14,9	11,5	9,7	13,1	16,7	Couple avec 2 enfants
4,0	7,7	80,0	20,1	5,3	10,2	5,6	5,0	74,3	16,4	4,8	8,7	Couple avec 3 enfants ou plus
1,6	0,2	17,9	0,9	0,8	0,9	0,6	0,0	9,3	0,2	0,7	0,3	Un adulte avec 1 enfant ou plus
27,3	63,6	20,7	42,3	45,1	19,1	42,9	65,5	25,0	52,4	55,6	37,6	Autres
												<b>Catégorie socio-professionnelle du chef de ménage</b>
35,3	10,6	38,3	26,4	29,4	30,3	19,2	8,0	21,4	17,1	21,3	10,8	Ouvriers de l'industrie et des services
33,3	43,1	34,1	35,6	25,6	38,4	50,0	56,0	55,6	54,0	29,7	44,1	Fonctionnaires et employés
5,0	4,7	4,3	8,2	16,7	2,7	14,8	3,4	6,1	8,0	25,7	9,6	Indépendants de l'industrie et des services
2,4	13,5	2,9	12,2	4,3	2,8	2,9	16,6	2,1	11,2	4,7	6,5	Ouvriers agricoles et agriculteurs
24,0	23,3	20,4	17,6	24,0	25,8	13,0	13,3	14,8	9,6	18,6	29,0	Autres
												<b>Condition économique des membres du ménage</b>
41,4	0,0	30,2	49,0	37,3	55,8	32,8	0,0	17,7	29,3	26,7	29,0	Chef de ménage, seul engagé dans une activité économique
24,4	0,0	42,7	15,0	26,6	16,0	34,7	0,0	54,7	26,6	32,6	30,2	Chef de ménage et conjoint engagés dans une activité économique
2,1	0,0	2,4	1,9	2,2	1,5	6,2	0,0	7,6	6,1	7,3	4,3	Chef de ménage, conjoint et autres engagés dans une activité économique
16,8	0,0		2,9	8,5	13,6	6,9	0,0		0,9	4,7	19,2	Retraités
15,4	0,0	24,8	31,2	25,4	13,1	19,4	0,0	20,0	37,0	28,7	17,4	Autres
												<b>II – LES MEMBRES DU MENAGE</b>
												<b>Répartition par sexe et par âge</b>
5,9	5,0	9,2	10,5	5,7	13,8	4,2	5,2	6,8	7,3	4,5	7,8	Total 0 – 4 ans
11,9	19,4	16,2	20,9	13,9	17,0	12,1	16,8	15,4	17,8	12,7	15,6	Total 5 – 13 ans
7,4	7,5	7,5	9,8	8,4	5,8	10,2	7,7	7,8	11,1	9,1	8,4	Total 14 – 17 ans
25,2	31,9	33,0	41,2	27,9	36,6	26,5	29,7	30,0	36,2	26,3	31,8	<b>Total: 0 – 17 ans</b>
4,5	5,1	4,8	4,9	5,8	2,8	7,3	8,3	5,6	8,1	8,0	6,2	Hommes 18 – 24 ans
15,5	12,3	15,9	13,6	14,8	20,0	14,4	13,9	16,8	13,2	13,1	16,4	Hommes 25 – 44 ans
12,2	10,7	9,4	7,2	12,0	6,0	13,2	10,4	10,7	9,4	13,4	9,4	Hommes 45 – 64 ans
4,7	3,7	2,9	2,8	3,0	3,2	2,8	2,8	2,2	2,0	2,7	3,4	Hommes 65 ans et plus
36,9	31,8	33,1	28,4	35,5	32,0	37,6	35,4	35,4	32,6	37,2	35,2	<b>Total: hommes 18 ans et plus</b>
5,0	6,7	5,2	5,6	6,2	4,0	5,9	6,8	5,2	7,1	7,0	4,8	Femmes 18 – 24 ans
16,0	12,7	16,0	14,2	15,8	18,0	15,9	13,5	17,0	13,6	14,6	15,2	Femmes 25 – 44 ans
13,0	11,0	9,5	7,6	11,0	6,2	11,6	10,5	10,1	8,6	12,0	9,4	Femmes 45 – 64 ans
3,9	5,2	3,2	3,0	3,6	3,0	2,4	3,7	2,4	1,8	3,0	3,8	Femmes 65 ans et plus
37,9	35,6	33,9	30,4	38,6	31,4	35,9	34,5	34,6	31,1	36,5	33,0	<b>Total: femmes 18 ans et plus</b>

**General data on households and accommodation according to Income category**

	Income category											
	Income lower than the 1 <sup>st</sup> quartile						Income between the 1 <sup>st</sup> quartile and the median					
	Revenu inférieur au 1 <sup>er</sup> quartile						Revenu compris entre le 1 <sup>er</sup> quartile et la médiane					
	D	E	F	IRL	IT	NL	D	E	F	IRL	IT	NL
<b>III – ACCOMMODATION</b>												
<b>Title under which held</b>												
Household owning	17,4	70,0	48,1	61,0	55,4	19,8	32,8	65,4	43,8	72,0	59,3	29,5
Household renting	76,9	21,1	39,5	35,8	37,7	79,7	64,2	27,9	49,0	26,8	35,6	69,1
Household occupying free of charge	5,7	8,8	12,4	3,2	6,7	0,5	3,0	6,5	7,2	1,3	5,1	1,4
<b>Type of accommodation</b>												
Private house	12,0	0,0	57,9	84,9	34,2	44,3	19,9	0,0	49,7	92,2	27,7	60,8
Block of flats	86,5	0,0	41,7	13,1	65,6	52,0	78,7	0,0	50,1	6,9	72,2	37,9
Other	1,5	0,0	0,3	2,0	0,2	3,7	1,4	0,0	0,2	0,9	0,0	1,3
<b>Year of construction</b>												
Before 1918	20,6	0,0	60,8	31,9	24,1		15,7	0,0	42,9	25,8	14,0	
Between 1918 and 1945	18,5	0,0	0,0	19,8	19,4	33,8	17,1	0,0	0,0	17,4	12,4	26,2
Between 1946 and 1960	29,3	0,0	9,7	12,6	27,3	22,3	28,9	0,0	12,7	12,8	27,6	13,4
Between 1961 and 1970	19,3	0,0	9,0	10,3	16,9	21,0	23,0	0,0	12,8	10,3	24,7	21,5
Post 1970	12,3	0,0	20,5	25,5	12,1	22,9	15,3	0,0	31,7	33,8	21,3	38,9
<b>Number of rooms</b>												
Fewer than 3	24,5	0,0	35,8	9,1	27,8	22,7	7,3	0,0	25,4	3,3	11,3	10,2
3 – 5	72,0	0,0	58,5	71,9	68,8	71,3	79,6	0,0	69,6	60,4	79,9	79,3
6 rooms or more	3,5	0,0	5,7	19,0	3,3	6,0	13,1	0,0	5,0	36,3	8,8	10,5
<b>IV – AMENITIES</b>												
Running water on the premises		0,0	99,0	93,1	97,3	100,0		0,0	100,0	97,9	98,3	100,0
Hot running water on the premises	88,6	0,0	83,3	76,9	77,8	98,6	94,2	0,0	94,1	91,5	91,1	99,5
Bathroom and/or shower on the premises	86,8	0,0	80,7	78,2	82,2	94,4	96,5	0,0	93,7	92,6	95,2	98,8
Inside WC	95,8	0,0	79,8	84,3	95,3	100,0	98,9	0,0	91,2	94,4	98,6	100,0
Electricity	100,0	0,0	99,5	99,0	96,8	100,0	100,0	0,0	99,9	99,7	97,1	100,0
Telephone	74,3	0,0	78,4	36,0	48,6	89,9	88,9	0,0	86,9	43,4	69,0	95,4
Central heating (full or partial)	61,2	0,0	48,3	31,1	22,4	55,3	70,8	0,0	61,0	49,6	36,0	70,5
Produce from own garden	26,4	0,0	52,3	11,0	8,0	19,9	43,6	0,0	48,4	19,1	9,6	21,2
Accommodation with garage	14,1	0,0	42,2	14,2	16,7	13,7	43,1	0,0	52,4	24,2	38,4	22,1
<b>V – CONSUMER DURABLES</b>												
Car (new or second hand)	22,8	0,0	46,7	26,8	30,8	30,3	60,5	0,0	72,5	55,8	75,8	67,0
Caravan (including tent trailer)	0,6	0,0	1,2	0,2	0,3	2,2	2,3	0,0	3,8	0,5	0,8	9,5
Motor cycle, scooter, moped	4,1	0,0	11,8		11,1	8,7	6,9	0,0	13,9		22,6	11,6
Television set, black and white	37,4	0,0	38,1	28,3	59,2	24,3	33,9	0,0	35,9	18,2	44,8	34,4
Television set, colour	54,2	0,0	53,1	61,8	32,7	74,9	73,8	0,0	63,1	81,0	60,3	82,4
Video recorder	1,6	0,0	1,6	6,1	0,6	6,6	5,5	0,0	2,9	15,1	2,1	13,0
Home computer		0,0	0,0	1,8	0,7	3,1		0,0	0,0	2,4	1,8	8,5
Refrigerator (including with deep-freezer section)	89,9	0,0	92,5	87,9	91,5	97,2	96,9	0,0	97,0	96,3	95,1	99,1
Deep-freeze	22,6	0,0	28,2	4,9		27,2	43,8	0,0	31,3	10,7		39,9
Dishwasher	2,7	0,0	10,0	1,3	3,6	1,3	10,7	0,0	10,0	2,7	10,3	2,6
Electric sewing machine	30,6	0,0	26,7			52,3	48,6	0,0	32,9			72,0
Washing machine (electric or gas heating)	59,2	0,0	64,2	49,3	71,2	76,8	84,1	0,0	77,8	76,0	89,5	90,6
Second home		2,6	4,7	0,8	0,7	0,6		1,5	5,1	1,3	2,5	1,2

**Informations générales sur les ménages et les logements  
selon la classe de revenu**

(%)

Classe de revenu												
Income between the median and the 3 <sup>rd</sup> quartile						Income higher than the 3 <sup>rd</sup> quartile						
Revenu compris entre la médiane et le 3 <sup>ème</sup> quartile						Revenu supérieur au 3 <sup>ème</sup> quartile						
D	E	F	IRL	IT	NL	D	E	F	IRL	IT	NL	
												<b>III – LES LOGEMENTS</b>
												<b>Titre d'occupation</b>
49,5	84,0	54,2	82,1	62,4	54,6	74,4	80,7	67,5	91,9	72,1	71,9	Ménages propriétaires
48,3	12,1	40,2	16,7	33,2	45,0	24,6	14,2	27,1	7,5	24,5	27,3	Ménages locataires
2,1	3,8	5,5	1,2	4,4	0,4	1,0	5,0	5,4	0,5	3,3	0,8	Ménages logés gratuitement
												<b>Type de logement</b>
32,1	0,0	55,9	95,0	23,2	75,6	48,6	0,0	60,3	97,6	24,2	82,7	Maison individuelle
66,7	0,0	43,8	4,5	76,8	23,7	50,0	0,0	39,5	2,3	75,8	15,8	Immeuble collectif
1,2	0,0	0,3	0,5	0,0	0,7	1,4	0,0	0,2	0,2	0,0	1,5	Autres
												<b>Année de construction</b>
12,7	0,0	32,6	18,6	10,1		10,4	0,0	29,4	16,6	8,1		Avant 1918
13,6	0,0	0,0	14,5	10,6	26,3	9,8	0,0	0,0	10,2	10,4	30,2	De 1918 à 1945
23,2	0,0	12,5	11,9	25,9	13,0	15,8	0,0	10,4	11,1	22,7	10,6	De 1946 à 1960
27,1	0,0	11,0	13,4	27,3	18,6	26,5	0,0	10,7	17,5	27,9	19,3	De 1961 à 1970
23,4	0,0	43,9	41,6	26,1	42,1	37,5	0,0	49,6	44,6	30,9	39,8	Après 1970
												<b>Nombre de pièces</b>
1,8	0,0	12,3	1,7	7,0	3,8	0,4	0,0	7,3	0,5	4,0	1,7	Moins de 3 pièces
71,0	0,0	80,2	43,8	80,6	76,7	47,5	0,0	75,3	25,5	73,2	61,0	3 à 5 pièces
27,2	0,0	7,5	54,5	12,4	19,5	52,1	0,0	17,4	74,1	22,8	37,3	6 pièces et plus
												<b>IV – LES ELEMENTS DE CONFORT</b>
96,0	0,0	100,0	99,5	98,8	100,0	96,8	0,0	100,0	99,9	99,0	100,0	Eau courante dans le logement
98,9	0,0	97,8	96,3	94,6	99,8	99,3	0,0	99,0	99,1	96,7	100,0	Eau chaude courante dans le logement
99,7	0,0	97,2	97,2	98,0	99,3	99,8	0,0	99,0	99,1	99,0	99,3	Salle de bains et/ou douche dans le logement
100,0	0,0	95,9	97,6	98,9	100,0	100,0	0,0	97,8	99,2	99,4	100,0	WC à l'intérieur du logement
92,7	0,0	99,7	100,0	96,9	100,0	97,1	0,0	99,9	100,0	97,4	100,0	Electricité
80,0	0,0	92,4	57,2	81,9	96,3	89,3	0,0	97,2	80,7	89,2	98,0	Téléphone
58,8	0,0	68,7	67,8	42,5	80,4	75,0	0,0	77,0	82,3	46,6	82,8	Chauffage central (complet ou partiel)
66,3	0,0	57,1	14,1	10,5	23,9	81,5	0,0	64,0	14,7	11,1	29,2	Produits de son jardin
	0,0	68,6	32,6	51,1	33,0		0,0	83,3	44,6	63,8	51,8	Logement avec garage
												<b>V – L'EQUIPEMENT DES MENAGES</b>
	0,0	89,7	75,7	90,6	78,5		0,0	96,1	90,5	95,4	91,4	Voiture (neuve ou occasion)
86,1	0,0	7,7	2,2	1,9	11,1	93,9	0,0	9,8	3,2	3,9	14,9	Caravane (y compris caravane pliante)
4,0	0,0	17,0		31,5	11,1	4,8	0,0	16,6		40,5	11,4	Motocyclette, scooter, cyclomoteur
11,6	0,0	33,4	17,4	43,3	37,4	14,6	0,0	31,7	19,4	41,7	42,6	Televiseur noir et blanc
38,7	0,0	74,6	90,5	70,4	87,4	44,1	0,0	81,9	93,9	78,4	88,4	Televiseur couleur
81,4	0,0	6,2	28,5	4,6	19,7	84,7	0,0	10,0	32,2	9,5	24,3	Magnétoscope
8,9	0,0	0,0	5,7	5,1	10,4	10,6	0,0	0,0	14,4	10,3	13,7	Micro-ordinateur personnel
	0,0	99,0	98,2	95,8	99,2		0,0	99,2	99,5	96,3	98,7	Refrigerateur (y compris réfrigérateur avec section congélation)
98,7	0,0	40,8	17,9		45,4	99,3	0,0	44,6	29,2		50,7	Congélateur
60,3	0,0	22,5	6,6	20,0	6,3	72,3	0,0	48,4	19,9	32,9	19,0	Machine à laver la vaisselle
26,3	0,0	42,6			80,2	54,4	0,0	48,3			82,8	Machine à coudre électrique
62,4	0,0	91,9	88,7	92,9	95,1	70,6	0,0	94,2	94,3	94,5	96,6	Machine à laver (fonctionnant à l'électricité ou au gaz)
92,1	7,8	9,1	1,6	3,9	1,3	96,1	20,8	18,7	5,1	11,3	3,4	Résidence secondaire

## General data on households and accommodation according to region

### B.R. Deutschland

	(%)											
	Sämtliche Haushalte	Schleswig-Holstein	Hamburg	Niedersachsen	Bremen	Nordrhein-Westfalen	Hessen	Rheinland-Pfalz	Baden-Württemberg	Bayern	Saarland	Berlin (West)
Average number of members per household	2,4	2,4	2,0	2,5	2,1	2,4	2,4	2,6	2,5	2,5	2,5	1,7
<b>I – HOUSEHOLDS</b>												
<b>Composition of households</b>												
1 member	31,2	30,5	41,4	28,8	36,7	31,5	30,3	25,2	30,1	29,3	25,2	53,3
2 members	29,7	30,6	32,7	29,1	33,3	30,1	30,3	29,6	28,6	28,9	30,6	29,1
3 members	17,7	17,2	13,8	17,8	15,8	18,0	18,6	20,3	17,4	18,4	21,4	10,4
4 members	14,0	14,7	9,2	15,2	10,9	13,9	14,5	15,9	15,4	14,2	15,8	5,4
5 members	5,1	4,9	2,2	6,5	2,2	4,5	4,7	6,1	6,0	6,1	5,3	1,2
6 or more members	2,3	2,0	0,8	2,6	0,0	2,0	1,7	2,9	2,5	3,2	1,7	0,5
<b>Type of household</b>												
One person, aged under 65	16,3	15,6	24,0	13,3	18,7	16,8	15,7	11,8	15,8	15,5	12,1	29,6
One person, aged 65 or more	14,9	14,9	17,4	15,5	18,0	14,7	14,6	13,4	14,3	13,8	13,1	23,7
Couple, no children	24,2	24,7	26,1	24,8	23,6	25,2	24,9	25,0	23,4	23,6	24,6	20,4
Couple with 1 child	9,7	10,7	8,0	9,9	7,5	9,3	10,7	11,1	9,1	9,8	11,6	6,9
Couple with 2 children	8,0	9,7	5,4	8,6	6,0	7,6	8,4	8,9	8,6	7,8	7,2	3,3
Couple with 3 or more children	2,7	3,3	1,4	3,3	0,0	2,4	2,1	3,3	3,2	3,0	1,6	1,1
One adult with one or more children	2,4	2,4	3,3	2,2	4,6	2,0	2,2	1,7	2,4	2,2	0,0	3,2
Other	21,8	18,6	14,4	22,4	20,5	22,1	21,4	24,9	23,3	24,2	27,1	11,7
<b>Socio-economic category of the head of household</b>												
Manual workers in industry and services	22,6	20,2	16,6	24,4	18,9	22,7	20,4	24,9	23,4	23,7	27,2	16,9
Non-manual workers	28,5	29,9	33,5	25,6	31,0	29,0	32,0	27,2	30,0	26,7	22,9	27,2
Self-employed workers in industry and services	5,8	5,7	6,4	5,5	0,0	5,4	6,1	5,9	6,3	6,4	4,5	4,7
Farmers and agricultural workers	1,7	2,5	0,0	2,3	0,0	0,8	1,0	2,0	1,6	3,6	0,0	0,0
Other	41,4	41,7	43,3	42,2	45,1	42,1	40,5	40,1	38,8	39,6	45,2	50,9
<b>Economic situation of the members of household</b>												
Only head of household engaged in economic activity	35,5	37,4	37,9	36,7	36,4	37,6	36,4	34,0	34,5	32,7	33,9	34,3
Head of household and spouse engaged in economic activity	16,4	17,2	15,8	16,0	14,0	14,7	16,2	17,1	18,1	18,1	11,4	13,7
Head of household, spouse and other persons engaged in economic activity	2,1	1,6	1,3	2,3	0,0	1,6	2,4	2,6	2,5	3,0	0,0	0,7
Pensioners	31,7	31,0	33,2	32,8	35,1	31,9	31,7	30,9	30,1	30,2	34,4	38,4
Other	14,3	12,8	11,8	12,3	12,6	14,2	13,2	15,5	14,9	16,0	19,5	12,9
<b>II – MEMBERS OF HOUSEHOLD</b>												
<b>Breakdown by sex and by age</b>												
Total, aged 0 – 4	4,7	5,5	3,8	4,3	3,2	4,2	5,0	5,2	4,6	4,5	4,3	3,9
Total, aged 5 – 13	9,9	11,3	8,0	10,9	8,0	9,2	9,5	10,2	10,3	10,4	8,8	6,7
Total, aged 14 – 17	6,9	7,2	5,7	7,7	6,7	6,7	6,6	6,8	7,4	7,1	6,2	4,3
<b>Total: aged 0 – 17</b>	<b>21,5</b>	<b>24,0</b>	<b>17,6</b>	<b>22,9</b>	<b>17,9</b>	<b>20,1</b>	<b>21,1</b>	<b>22,2</b>	<b>22,3</b>	<b>22,0</b>	<b>19,3</b>	<b>14,9</b>
Men, aged 18 – 24	5,3	3,9	3,4	5,1	5,4	5,3	4,9	5,9	5,7	5,4	6,1	4,5
Men, aged 25 – 44	13,7	15,0	14,6	12,2	14,1	13,6	14,9	14,2	13,1	13,2	14,7	17,3
Men, aged 45 – 64	11,3	9,7	12,4	11,6	9,9	12,4	10,6	11,1	11,1	11,5	12,0	8,6
Men, aged 65 and over	6,2	6,0	8,2	6,1	5,9	6,1	6,3	6,0	5,9	6,2	5,0	7,3
<b>Total: Men, aged 18 and over</b>	<b>36,5</b>	<b>34,6</b>	<b>38,6</b>	<b>35,1</b>	<b>35,2</b>	<b>37,5</b>	<b>36,8</b>	<b>37,2</b>	<b>35,9</b>	<b>36,3</b>	<b>37,9</b>	<b>37,6</b>
Women, aged 18 – 24	5,2	4,6	3,4	5,8	6,4	5,4	4,8	5,7	5,4	5,3	5,1	4,7
Women, aged 25 – 44	14,2	15,9	14,6	13,1	14,6	13,7	14,8	14,0	14,4	14,0	14,6	15,6
Women, aged 45 – 64	13,3	11,3	14,9	13,6	13,0	14,3	13,3	12,7	12,9	13,6	14,9	11,9
Women, aged 65 and over	9,3	9,7	11,0	9,6	12,9	9,0	9,3	8,2	9,1	8,8	8,2	15,3
<b>Total: Women, aged 18 and over</b>	<b>42,0</b>	<b>41,4</b>	<b>43,8</b>	<b>42,0</b>	<b>46,9</b>	<b>42,4</b>	<b>42,2</b>	<b>40,6</b>	<b>41,8</b>	<b>41,6</b>	<b>42,8</b>	<b>47,5</b>

**Informations générales sur les ménages et les logements  
selon la région**

France

(%)

Ensemble des ménages	Île de France	Bassin Parisien	Nord- Pas de Calais	Est	Ouest	Sud-Ouest	Centre-Est	Méditerranée	
2,7	2,5	2,7	2,9	2,9	2,7	2,7	2,8	2,6	Nombre moyen de membres par ménage
									<b>I – LES MENAGES</b>
									<b>Composition des ménages</b>
23,2	28,4	21,0	21,4	21,7	21,2	23,9	21,4	22,9	1 membre
29,9	28,9	31,4	27,0	27,5	31,0	29,3	28,8	32,8	2 membres
18,7	18,1	18,7	20,7	18,2	18,2	18,6	18,9	19,5	3 membres
17,3	16,0	18,0	14,4	17,9	17,6	17,6	20,2	16,9	4 membres
7,1	5,7	7,2	9,6	9,0	8,7	7,2	6,8	5,2	5 membres
3,7	2,8	3,6	6,9	5,7	3,4	3,4	4,0	2,7	6 membres et plus
									<b>Type de ménage</b>
13,3	19,3	11,6	10,1	13,3	11,6	12,6	11,9	11,5	Personne seule de moins de 65 ans
9,9	9,1	9,4	11,3	8,4	9,7	11,4	9,4	11,4	Personne seule de 65 ans et plus
25,0	23,8	27,4	23,1	22,8	26,1	24,3	23,8	26,8	Couple, sans enfants
15,5	15,2	15,8	17,7	15,7	14,5	14,5	15,9	15,8	Couple avec 1 enfant
15,8	15,1	16,6	12,5	16,1	16,2	15,2	19,2	15,0	Couple avec 2 enfants
9,1	7,1	9,3	14,2	12,8	10,5	6,9	9,6	6,4	Couple avec 3 enfants ou plus
6,0	6,6	5,7	6,3	5,6	5,8	5,0	6,0	6,8	Un adulte avec 1 enfant ou plus
5,3	3,8	4,1	4,8	5,3	5,7	10,2	4,2	6,4	Autres
									<b>Catégorie socio-professionnelle du chef de ménage</b>
24,6	21,1	26,6	29,6	32,7	23,7	19,8	29,6	20,5	Ouvriers de l'industrie et des services
31,2	46,6	26,6	25,2	26,5	26,7	26,0	30,9	28,4	Fonctionnaires et employés
5,5	4,5	4,7	4,1	3,7	7,3	6,5	6,4	7,0	Indépendants de l'industrie et des services
4,8	0,6	7,1	2,5	2,8	7,3	9,1	3,8	5,1	Ouvriers agricoles et agriculteurs
33,9	27,2	35,0	38,5	34,3	35,0	38,6	29,2	39,1	Autres
									<b>Condition économique des membres du ménage</b>
29,9	35,2	26,4	27,0	31,2	26,8	27,0	30,8	32,1	Chef de ménage, seul engagé dans une activité économique
29,2	31,3	31,1	27,9	25,9	32,0	26,9	31,9	22,9	Chef de ménage et conjoint engagés dans une activité économique
3,1	3,0	3,4	2,2	2,6	3,2	4,2	3,1	2,4	Chef de ménage, conjoint et autres engagés dans une activité économique
									Retraités
37,8	30,6	39,0	42,9	40,2	38,0	42,0	34,2	42,6	Autres
									<b>II – LES MEMBRES DU MENAGE</b>
									<b>Répartition par sexe et par âge</b>
7,1	7,9	7,3	7,5	7,9	7,4	5,4	7,4	6,0	Total 0 – 4 ans
13,4	13,2	13,3	15,4	13,9	14,6	12,6	13,7	11,7	Total 5 – 13 ans
6,4	5,5	6,5	7,6	7,2	6,0	7,0	6,8	6,0	Total 14 – 17 ans
27,0	26,6	27,1	30,4	29,0	28,0	24,9	27,9	23,8	<b>Total: 0 – 17 ans</b>
5,0	5,0	5,5	5,8	5,7	4,7	4,4	5,0	4,7	Hommes 18 – 24 ans
14,1	15,9	13,8	13,7	13,1	13,5	13,4	14,8	13,0	Hommes 25 – 44 ans
10,8	10,0	11,1	10,0	11,3	10,8	11,5	10,3	11,8	Hommes 45 – 64 ans
4,7	3,5	4,8	3,5	3,5	5,0	6,6	4,5	6,2	Hommes 65 ans et plus
34,7	34,4	35,3	33,0	33,6	33,9	35,9	34,5	35,8	<b>Total: hommes 18 ans et plus</b>
5,3	6,0	4,8	5,5	6,1	5,3	4,4	5,5	5,1	Femmes 18 – 24 ans
14,3	15,9	13,7	13,8	14,1	13,6	13,7	14,9	14,2	Femmes 25 – 44 ans
11,7	11,1	12,3	11,1	11,3	12,0	12,3	10,9	12,5	Femmes 45 – 64 ans
7,0	6,0	6,8	6,2	5,9	7,2	8,7	6,2	8,7	Femmes 65 ans et plus
38,4	39,0	37,6	36,6	37,4	38,1	39,1	37,6	40,4	<b>Total: femmes 18 ans et plus</b>

## General data on households and accommodation according to region

### B.R. Deutschland

	(%)											
	Sämtliche Haushalte	Schleswig-Holstein	Hamburg	Niedersachsen	Bremen	Nordrhein-Westfalen	Hessen	Rheinland-Pfalz	Baden-Württemberg	Bayern	Saarland	Berlin (West)
<b>III – ACCOMMODATION</b>												
<b>Title under which held</b>												
Household owning	42,8	43,6	19,1	46,7	34,8	35,5	45,1	57,4	50,5	49,5	60,9	11,5
Household renting	54,4	53,8	80,3	49,7	62,6	62,1	51,6	38,3	47,3	46,9	31,7	88,0
Household occupying free of charge	2,8	2,6	0,0	3,6	0,0	2,4	3,3	4,3	2,2	3,6	7,3	0,0
<b>Type of accommodation</b>												
Private house	27,8	37,9	13,7	35,2	20,6	22,6	28,1	41,1	27,0	32,1	39,3	6,9
Block of flats	70,8	60,4	84,7	63,8	78,7	76,1	71,0	58,0	71,1	65,9	60,4	92,8
Other	1,4	1,7	0,0	1,1	0,0	1,4	1,0	0,9	1,9	2,0	0,0	0,0
<b>Year of construction</b>												
Before 1918	15,1	18,5	12,9	14,8	12,3	13,4	15,5	20,2	15,1	12,8	13,2	23,7
Between 1918 and 1945	14,8	17,2	17,8	15,3	15,7	15,2	13,4	13,1	12,4	13,4	18,8	22,2
Between 1946 and 1960	24,2	21,1	31,5	24,1	35,2	27,6	23,1	20,3	22,7	22,7	30,3	18,4
Between 1961 and 1970	23,8	21,6	22,4	25,7	21,9	24,1	24,9	19,6	24,8	25,1	19,4	21,2
Post 1970	22,1	21,5	15,4	20,0	14,9	19,7	23,0	26,8	24,9	25,9	18,2	14,5
<b>Number of rooms</b>												
Fewer than 3	8,8	6,2	12,2	5,1	7,9	9,5	7,3	6,3	7,5	8,8	5,3	22,2
3 – 5	67,6	70,0	77,4	66,1	75,6	72,1	65,9	59,0	66,2	64,4	55,7	72,0
6 rooms or more	23,6	23,8	10,3	28,9	16,5	18,4	26,8	34,7	26,3	26,8	39,0	5,8
<b>IV – AMENITIES</b>												
Running water on the premises												
Hot running water on the premises	93,8	94,7	96,3	93,8	97,8	94,4	95,2	97,8	89,6	92,9	94,8	95,4
Bathroom and/or shower on the premises	95,2	93,8	94,2	96,8	98,0	96,2	96,0	97,0	93,3	95,2	95,4	91,9
Inside WC	98,4	97,9	99,1	99,6	99,1	98,4	98,5	98,7	98,2	98,5	98,5	98,5
Electricity	100,0	100,0	100,0	100,0	100,0	100,0	100,0	100,0	100,0	100,0	100,0	100,0
Telephone	88,1	91,8	95,0	87,7	95,1	88,9	88,4	84,4	86,0	85,2	86,9	96,1
Central heating (full or partial)	74,9	87,6	82,1	84,1	96,5	78,0	77,2	73,4	67,9	65,8	70,7	78,8
Produce from own garden	50,2	58,5	29,9	54,3	39,1	44,7	52,4	59,8	55,6	55,4	66,5	19,2
Accommodation with garage	50,3	46,8	28,5	53,3	30,2	47,3	49,7	58,2	57,8	59,6	60,8	15,8
<b>V – CONSUMER DURABLES</b>												
Car (new or second hand)	65,3	65,5	53,2	64,8	53,2	64,3	68,0	71,6	69,3	68,5	69,5	43,6
Caravan (including tent trailer)	2,9	4,0	4,9	3,2	4,2	3,0	2,2	2,6	3,1	2,2	4,1	1,2
Motor cycle, scooter, moped	9,4	6,8	3,1	8,5	6,7	7,6	10,1	11,6	11,6	12,4	9,3	4,4
Television set, black and white	38,3	47,0	37,7	40,4	40,6	37,8	42,6	42,6	36,7	33,9	36,8	37,6
Television set, colour	73,3	70,4	74,6	75,6	73,2	75,0	73,0	73,3	68,9	74,2	75,8	72,8
Video recorder	6,8	5,3	7,5	5,9	4,8	8,8	7,0	7,1	4,9	5,6	6,8	9,9
Home computer												
Refrigerator (including with deep-freezer section)	96,0	96,3	95,9	97,4	95,6	96,7	96,3	95,2	95,3	95,5	96,7	95,8
Deep-freeze	48,8	53,3	30,9	56,2	35,3	46,9	51,2	57,8	51,4	50,9	56,3	23,9
Dishwasher	23,5	24,6	18,4	24,2	18,2	22,7	24,5	23,7	26,6	23,3	21,7	18,3
Electric sewing machine	52,0	53,0	47,3	52,5	50,9	49,0	52,9	51,4	58,2	53,3	51,2	45,1
Washing machine (electric or gas heating)	82,5	79,2	70,6	82,8	73,5	83,9	83,2	88,4	85,0	83,0	86,4	69,3
Second home												



**Informations générales sur les ménages et les logements  
selon la région**

France

(%)

Ensemble des ménages	Île de France	Bassin Parisien	Nord- Pas de Calais	Est	Ouest	Sud-Ouest	Centre-Est	Méditerranée	
									<b>III - LES LOGEMENTS</b>
									<b>Titre d'occupation</b>
53,1	41,2	55,7	54,2	50,5	63,9	60,7	53,2	51,4	Ménages propriétaires
39,0	51,9	37,1	33,2	37,9	30,8	29,8	40,7	40,1	Ménages locataires
7,9	7,0	7,2	12,6	11,7	5,3	9,5	6,1	8,5	Ménages logés gratuitement
									<b>Type de logement</b>
56,1	26,0	69,6	79,0	58,0	74,9	70,5	49,8	44,8	Maison individuelle
43,7	73,7	30,0	21,0	41,8	24,5	29,3	50,1	54,9	Immeuble collectif
0,3	0,3	0,3	0,0	0,3	0,6	0,1	0,1	0,3	Autres
									<b>Année de construction</b>
42,5	42,1	44,7	51,6	43,3	40,4	46,0	39,6	36,5	Avant 1918
0,0	0,0	0,0	0,0	0,0	0,0	0,0	0,0	0,0	De 1918 à 1945
11,2	12,8	10,9	9,8	12,7	9,1	9,2	10,8	13,4	De 1946 à 1960
10,7	12,5	9,0	9,8	10,1	10,5	7,9	11,4	13,2	De 1961 à 1970
35,5	32,6	35,3	28,7	33,9	40,0	37,0	38,2	36,8	Après 1970
									<b>Nombre de pièces</b>
21,1	34,6	18,1	15,6	11,8	19,2	16,1	18,7	21,1	Moins de 3 pièces
70,2	60,1	73,2	72,0	75,3	71,5	71,7	73,2	72,8	3 à 5 pièces
8,7	5,3	8,8	12,5	12,9	9,3	12,2	8,2	6,1	6 pièces et plus
									<b>IV - LES ELEMENTS DE CONFORT</b>
99,7	99,7	99,5	99,7	99,9	99,9	99,6	99,4	99,9	Eau courante dans le logement
93,0	95,8	91,2	81,2	90,3	93,0	95,0	95,0	95,5	Eau chaude courante dans le logement
92,0	93,6	89,7	83,6	91,2	91,1	93,9	93,3	95,5	Salle de bains et/ou douche dans le logement
90,5	91,3	89,6	77,8	93,8	88,2	91,8	93,0	94,9	WC à l'intérieur du logement
99,7	99,9	99,7	100,0	99,7	99,6	99,7	99,8	99,7	Electricité
88,1	90,0	88,7	82,9	86,3	87,3	88,2	89,6	87,9	Téléphone
62,9	77,7	61,9	53,7	58,3	63,9	60,5	63,1	49,2	Chauffage central (complet ou partiel)
55,2	30,4	66,2	69,6	64,1	71,9	68,1	53,1	39,5	Produits de son jardin
60,5	50,6	66,5	57,8	66,3	65,7	68,1	63,8	51,1	Logement avec garage
									<b>V - L'EQUIPEMENT DES MENAGES</b>
74,5	67,7	77,1	68,4	74,5	79,8	79,3	78,2	72,6	Voiture (neuve ou occasion)
5,4	4,6	6,6	6,6	4,5	7,6	5,0	5,9	2,5	Caravane (y compris caravane pliante)
14,7	8,8	16,2	13,4	14,2	17,2	17,8	16,0	16,2	Motocyclette, scooter, cyclomoteur
35,0	28,8	39,9	37,0	36,0	42,4	37,9	32,5	27,9	Televiseur noir et blanc
67,3	68,8	65,5	73,0	65,2	62,5	65,1	68,2	72,1	Televiseur couleur
5,0	8,4	3,6	4,9	3,9	2,2	3,9	4,0	7,1	Magnétoscope
0,0	0,0	0,0	0,0	0,0	0,0	0,0	0,0	0,0	Micro-ordinateur personnel
97,0	96,2	97,7	95,8	97,5	97,0	96,6	97,0	97,8	Refrigerateur ( y compris réfrigérateur avec section congélation)
35,8	20,4	42,8	35,1	47,3	45,8	42,4	36,3	26,6	Congélateur
22,0	21,4	21,0	17,4	17,6	21,0	25,5	23,2	26,3	Machine à laver la vaisselle
37,0	35,7	40,2	37,3	41,3	37,7	31,9	38,1	34,5	Machine à coudre électrique
81,0	72,7	84,4	82,9	86,5	83,1	81,4	84,4	79,6	Machine à laver (fonctionnant à l'électricité ou au gaz)
9,1	14,4	5,7	5,5	5,1	8,0	9,3	10,2	10,0	Résidence secondaire

General data on households and accommodation  
according to region

Nederland

(%)

	Totaal van de huishouders	Noord	Oost	West	Zuid West (Zeeland)	Zuid
Average number of members per household	2,7	2,7	2,9	2,4	2,9	2,9
<b>I – HOUSEHOLDS</b>						
<b>Composition of households</b>						
1 member	26,7	28,2	18,8	32,7	13,8	22,1
2 members	26,2	27,1	26,0	27,7	41,2	21,5
3 members	16,0	13,2	17,6	13,8	15,8	20,7
4 members	20,1	18,2	24,0	17,2	16,9	24,0
5 members	7,1	8,8	9,2	5,9	4,3	7,1
6 or more members	3,8	4,6	4,4	2,7	8,1	4,5
<b>Type of household</b>						
One person, aged under 65	17,5	16,6	14,1	21,2	10,9	14,3
One person, aged 65 or more	8,8	10,0	4,7	11,1	2,9	7,9
Couple, no children	22,4	22,5	21,9	23,8	32,6	18,8
Couple with 1 child	9,6	9,6	12,0	7,4	8,5	11,9
Couple with 2 children	15,8	13,1	19,0	13,7	16,5	18,6
Couple with 3 or more children	6,2	8,0	7,7	4,9	7,3	6,4
One adult with one or more children	1,2	1,1	0,2	1,8	0,0	1,0
Other	18,5	19,1	20,4	15,9	21,4	21,2
<b>Socio-economic category of the head of household</b>						
Manual workers in industry and services	19,7	18,7	19,1	17,3	17,6	25,7
Non-manual workers	30,2	30,9	28,5	31,9	24,2	28,6
Self-employed workers in industry and services	4,2	3,0	5,5	4,5	3,0	3,2
Farmers and agricultural workers	3,5	4,6	5,9	1,9	7,0	3,8
Other	42,4	42,8	40,9	44,5	48,1	38,7
<b>Economic situation of the members of household</b>						
Only head of household engaged in economic activity	43,5	41,5	46,8	41,3	45,3	46,0
Head of household and spouse engaged in economic activity	14,4	12,9	14,1	124,0	10,1	16,7
Head of household, spouse and other persons engaged in economic activity	1,5	2,8	1,8	1,1	0,3	1,6
Pensioners	18,4	18,9	18,9	19,8	31,9	13,4
Other	22,2	23,8	18,4	23,8	12,3	22,3
<b>II – MEMBERS OF HOUSEHOLD</b>						
<b>Breakdown by sex and by age</b>						
Total, aged 0 – 4	10,6	11,2	9,6	10,4	11,6	11,2
Total, aged 5 – 13	14,0	13,6	17,0	12,6	12,2	13,6
Total, aged 14 – 17	5,6	4,8	6,2	5,2	7,2	6,0
<b>Total: aged 0 – 17</b>	<b>30,0</b>	<b>29,8</b>	<b>32,8</b>	<b>28,2</b>	<b>30,4</b>	<b>30,8</b>
Men, aged 18 – 24	4,2	3,6	3,8	3,8	3,4	5,6
Men, aged 25 – 44	17,0	17,8	16,0	17,0	18,2	17,4
Men, aged 45 – 64	7,6	7,4	8,2	7,4	5,0	7,4
Men, aged 65 and over	4,6	5,0	4,6	5,0	7,8	3,2
<b>Total: Men, aged 18 and over</b>	<b>33,2</b>	<b>33,6</b>	<b>32,8</b>	<b>33,2</b>	<b>33,6</b>	<b>33,8</b>
Women, aged 18 – 24	4,8	5,8	3,6	4,8	3,4	5,4
Women, aged 25 – 44	16,2	15,4	17,0	15,8	12,6	16,6
Women, aged 45 – 64	9,6	9,2	8,8	10,8	6,6	8,6
Women, aged 65 and over	6,2	6,2	5,0	7,4	12,6	4,6
<b>Total: Women, aged 18 and over</b>	<b>36,6</b>	<b>36,6</b>	<b>34,6</b>	<b>38,6</b>	<b>35,8</b>	<b>35,4</b>

**Informations générales sur les ménages et les logements  
selon la région**

Italia

(%)												
Totale delle fa- miglie	Nord- Ovest	Lom- bardia	Nord- Est	Emilia- Roma- gna	Centro	Lazio	Campa- nia	Abruz- zi-Mol- ise	Sud	Sicilia	Sarde- gna	
3,0	2,6	2,9	3,0	2,8	3,0	3,0	3,5	3,1	3,3	3,3	3,4	Nombre moyen de membres par ménage
												<b>I – LES MENAGES</b>
												<b>Composition des ménages</b>
17,9	24,0	19,1	17,3	18,1	16,5	16,1	14,3	17,2	15,5	18,0	16,1	1 membre
23,2	27,2	24,2	23,4	26,8	25,1	23,4	19,4	24,0	21,1	16,3	18,8	2 membres
22,2	23,9	24,1	22,6	26,2	24,4	21,5	17,8	19,6	18,4	20,7	18,4	3 membres
21,7	17,7	21,7	21,8	19,1	21,2	25,2	22,7	22,5	22,3	24,5	21,7	4 membres
9,6	5,0	7,7	9,6	6,8	8,5	10,0	14,5	10,8	13,4	13,0	13,1	5 membres
5,5	2,2	3,2	5,4	3,0	4,3	3,8	11,2	5,8	9,2	7,5	11,9	6 membres et plus
												<b>Type de ménage</b>
8,7	12,0	9,1	8,3	9,2	7,8	10,6	5,9	6,9	7,1	8,3	8,6	Personne seule de moins de 65 ans
9,2	12,0	10,0	9,0	8,9	8,7	5,6	8,4	10,3	8,5	9,7	7,5	Personne seule de 65 ans et plus
18,0	21,3	18,1	16,7	20,3	20,3	19,2	15,8	19,6	16,7	13,2	13,4	Couple, sans enfants
10,7	10,4	11,3	10,9	12,2	11,9	11,7	8,2	9,0	9,7	11,6	7,8	Couple avec 1 enfant
10,9	7,5	9,5	10,3	8,8	9,1	13,3	12,4	12,6	13,7	15,5	11,6	Couple avec 2 enfants
4,2	1,2	2,5	2,5	1,0	2,0	4,4	10,1	5,0	8,1	8,0	7,2	Couple avec 3 enfants ou plus
1,1	1,0	0,9	1,1	1,4	0,9	1,8	1,2	0,7	1,3	0,9	1,3	Un adulte avec 1 enfant ou plus
37,1	34,7	38,6	41,3	38,3	39,4	33,5	38,0	35,9	35,0	32,8	42,6	Autres
												<b>Catégorie socio-professionnelle du chef de ménage</b>
23,8	22,3	24,1	24,7	23,4	23,4	24,8	27,7	22,7	23,8	20,2	22,7	Ouvriers de l'industrie et des services
19,8	17,9	22,1	17,5	16,5	17,7	29,5	19,8	15,9	18,2	20,6	15,2	Fonctionnaires et employés
14,6	12,7	13,2	15,3	16,0	17,6	15,1	14,2	15,1	14,3	15,3	13,5	Indépendants de l'industrie et des services
4,2	3,6	1,4	4,8	5,2	3,2	3,3	7,2	7,4	4,6	5,2	6,1	Ouvriers agricoles et agriculteurs
37,7	43,5	39,1	37,6	38,8	38,1	27,4	31,0	38,8	39,1	38,7	42,6	Autres
												<b>Condition économique des membres du ménage</b>
35,6	29,3	27,9	31,9	26,0	30,3	44,2	45,8	33,1	42,3	51,0	40,3	Chef de ménage, seul engagé dans une activité économique
17,5	17,5	21,0	17,0	22,0	20,9	18,8	15,2	17,8	15,7	8,0	11,6	Chef de ménage et conjoint engagés dans une activité économique
2,7	3,0	2,6	2,9	5,2	3,9	1,8	1,8	2,8	2,8	1,4	0,7	Chef de ménage, conjoint et autres engagés dans une activité économique
19,9	27,0	21,7	18,9	24,6	21,0	13,4	14,3	23,8	18,2	15,3	17,9	Retraités
24,3	23,2	26,9	29,3	22,2	24,0	21,9	23,0	22,5	21,0	24,2	29,4	Autres
												<b>II – LES MEMBRES DU MENAGE</b>
												<b>Répartition par sexe et par âge</b>
5,3	3,2	4,2	4,3	4,0	4,1	5,5	6,5	7,4	7,4	8,3	5,1	Total 0 – 4 ans
12,5	9,6	10,7	11,8	9,5	10,4	13,3	16,3	12,6	14,9	16,1	15,5	Total 5 – 13 ans
7,4	6,3	7,1	7,4	6,5	6,5	7,7	8,8	5,6	8,5	8,3	9,4	Total 14 – 17 ans
<b>25,3</b>	<b>19,1</b>	<b>22,0</b>	<b>23,5</b>	<b>20,0</b>	<b>21,0</b>	<b>26,5</b>	<b>31,6</b>	<b>25,6</b>	<b>30,8</b>	<b>32,7</b>	<b>30,0</b>	<b>Total: 0 – 17 ans</b>
5,7	5,5	5,7	6,1	5,5	5,3	5,6	6,2	4,6	6,1	5,0	5,7	Hommes 18 – 24 ans
13,1	12,2	13,4	13,6	13,0	12,8	13,4	12,3	13,3	13,0	14,3	13,0	Hommes 25 – 44 ans
12,1	14,9	12,3	11,9	14,2	13,7	12,4	11,0	10,9	10,3	9,2	9,8	Hommes 45 – 64 ans
5,0	6,2	5,2	4,8	6,0	6,3	4,5	3,3	6,5	4,1	4,1	4,6	Hommes 65 ans et plus
<b>35,8</b>	<b>38,8</b>	<b>36,8</b>	<b>36,4</b>	<b>38,7</b>	<b>38,1</b>	<b>35,8</b>	<b>32,8</b>	<b>35,2</b>	<b>33,5</b>	<b>32,6</b>	<b>33,0</b>	<b>Total: hommes 18 ans et plus</b>
5,9	5,2	5,7	5,9	5,0	5,4	5,6	6,8	6,0	7,0	6,0	6,0	Femmes 18 – 24 ans
13,9	12,9	14,5	13,8	13,7	13,5	15,4	13,2	13,0	13,3	15,1	14,1	Femmes 25 – 44 ans
12,4	15,3	13,0	12,9	14,8	14,0	12,2	10,5	12,2	10,4	8,8	11,3	Femmes 45 – 64 ans
6,7	8,8	8,0	7,5	7,9	8,0	4,5	5,0	8,1	5,0	4,8	5,6	Femmes 65 ans et plus
<b>38,9</b>	<b>42,2</b>	<b>41,2</b>	<b>40,1</b>	<b>41,4</b>	<b>41,0</b>	<b>37,7</b>	<b>35,6</b>	<b>39,2</b>	<b>35,6</b>	<b>34,7</b>	<b>37,0</b>	<b>Total: femmes 18 ans et plus</b>

General data on households and accommodation  
according to region

Nederland

	(%)					
	Totaal van de huishouders	Noord	Oost	West	Zuid West (Zeeland)	Zuid
<b>III – ACCOMMODATION</b>						
<b>Title under which held</b>						
Household owning	44,0	46,2	51,1	37,0	46,4	50,3
Household renting	55,2	53,8	48,1	62,1	53,6	48,7
Household occupying free of charge	0,8	0,0	0,8	0,9	0,0	1,0
<b>Type of accommodation</b>						
Private house	65,9	80,7	82,0	48,3	75,4	78,3
Block of flats	32,3	16,6	15,5	49,7	22,3	21,5
Other	1,8	2,7	2,5	2,0	2,3	0,2
<b>Year of construction</b>						
Before 1918						
Between 1918 and 1945	29,1	31,9	24,4	36,9	18,0	17,1
Between 1946 and 1960	14,8	20,1	12,8	15,3	8,1	13,7
Between 1961 and 1970	20,1	20,0	21,5	18,3	25,0	22,0
Post 1970	35,9	28,1	41,3	29,4	48,8	47,3
<b>Number of rooms</b>						
Fewer than 3	9,5	3,4	4,6	14,3	10,1	7,6
3 – 5	72,1	78,0	72,1	73,7	79,4	65,0
6 rooms or more	18,4	18,6	23,2	12,1	10,4	27,4
<b>IV – AMENITIES</b>						
Running water on the premises	100,0	100,0	100,0	100,0	100,0	100,0
Hot running water on the premises	99,5	100,0	99,3	99,6	97,1	99,4
Bathroom and/or shower on the premises	97,9	99,8	97,7	97,5	97,1	98,1
Inside WC	100,0	100,0	100,0	100,0	100,0	100,0
Electricity	100,0	100,0	100,0	100,0	100,0	100,0
Telephone	94,9	95,2	91,5	97,2	86,2	94,2
Central heating (full or partial)	72,3	57,4	76,6	67,9	70,3	85,6
Produce from own garden	23,6	35,9	38,3	11,2	30,1	28,2
Accommodation with garage	30,2	41,1	41,4	16,0	39,6	42,1
<b>V – CONSUMER DURABLES</b>						
Car (new or second hand)	66,9	70,1	77,6	58,2	64,0	73,3
Caravan (including tent trailer)	9,4	9,4	10,1	9,3	13,0	8,8
Motor cycle, scooter, moped	10,7	8,8	9,5	11,7	12,1	10,5
Television set, black and white	34,8	36,8	37,2	33,2	44,1	34,0
Television set, colour	83,3	81,2	81,2	82,2	76,2	89,2
Video recorder	15,9	10,0	14,0	17,2	7,7	19,0
Home computer	8,9	5,2	8,4	9,8	9,1	9,7
Refrigerator (including with deep-freezer section)	98,5	97,7	96,4	99,4	99,0	99,2
Deep-freeze	40,8	50,3	56,5	24,9	50,0	53,1
Dishwasher	7,3	4,9	5,5	6,9	6,5	11,2
Electric sewing machine	71,9	64,1	81,2	68,5	80,5	73,4
Washing machine (electric or gas heating)	89,8	92,0	94,5	84,8	99,2	83,6
Second home	1,6	0,2	1,3	2,6	0,6	0,7

**Informations générales sur les ménages et les logements  
selon la région**

Italia

(%)

	Nord-Ovest	Lombardia	Nord-Est	Emilia-Romagna	Centro	Lazio	Campania	Abruzzi-Molise	Sud	Sicilia	Sardegna	
<b>Totale delle famiglie</b>												
62,3	56,1	58,3	66,2	65,7	69,1	57,2	55,2	74,9	67,2	62,2	72,6	<b>III – LES LOGEMENTS</b>
32,8	40,7	37,8	27,0	29,2	25,1	35,9	40,4	18,2	29,2	32,2	23,0	<b>Titre d'occupation</b>
4,9	3,2	3,9	6,8	5,0	5,8	7,0	3,9	6,8	3,6	5,5	4,4	Ménages propriétaires
												Ménages locataires
												Ménages logés gratuitement
												<b>Type de logement</b>
27,3	17,1	17,4	39,0	23,3	24,1	12,4	25,1	56,0	37,5	39,0	63,2	Maison individuelle
72,6	82,9	82,6	61,0	76,7	75,9	87,6	74,4	43,9	62,5	60,9	36,8	Immeuble collectif
0,1	0,0	0,0	0,0	0,0	0,0	0,0	0,5	0,1	0,0	0,1	0,0	Autres
												<b>Année de construction</b>
14,1	16,5	10,6	16,0	8,2	15,6	10,6	20,9	22,7	14,0	13,5	8,0	Avant 1918
13,2	13,5	13,4	11,0	11,2	13,0	14,0	12,4	12,2	14,3	15,0	17,7	De 1918 à 1945
25,9	28,9	26,0	21,3	24,7	25,7	34,5	23,8	21,6	23,7	26,1	24,3	De 1946 à 1960
24,2	23,8	26,3	24,6	28,4	22,0	24,0	24,1	18,9	23,4	23,3	21,8	De 1961 à 1970
22,6	17,3	23,7	27,2	27,5	23,7	17,0	18,3	24,6	24,6	22,1	28,3	Après 1970
												<b>Nombre de pièces</b>
12,5	11,6	22,1	5,3	8,2	4,3	17,7	12,2	5,0	15,4	14,8	6,0	Moins de 3 pièces
75,6	78,1	69,2	74,7	76,4	78,8	73,0	79,8	78,7	76,2	79,6	68,6	3 à 5 pièces
11,8	10,3	8,6	20,0	15,4	17,0	9,3	7,9	16,3	8,4	5,5	25,4	6 pièces et plus
												<b>IV – LES ELEMENTS DE CONFORT</b>
98,4	98,7	99,4	99,1	97,0	99,0	99,4	97,8	99,6	96,0	99,2	92,3	Eau courante dans le logement
90,0	89,6	95,6	86,3	94,7	88,0	95,8	89,8	88,7	81,7	88,9	89,5	Eau chaude courante dans le logement
93,6	93,7	94,9	94,9	98,1	96,1	97,7	93,5	92,0	86,2	87,9	92,8	Salle de bains et/ou douche dans le logement
98,1	96,9	96,5	97,4	98,7	99,1	99,6	98,0	98,4	98,7	100,0	96,4	WC à l'intérieur du logement
97,1	97,4	95,2	98,1	98,1	98,2	97,0	99,2	98,7	98,5	94,1	89,4	Electricité
72,2	78,5	86,0	73,2	80,3	79,8	85,6	59,4	68,2	46,0	55,8	58,1	Téléphone
36,9	56,4	50,4	33,3	29,9	28,7	60,0	26,1	16,4	24,4	18,4	13,9	Chauffage central (complet ou partiel)
9,8	8,6	5,0	16,2	9,2	10,0	9,4	10,1	18,6	11,0	7,4	12,1	Produits de son jardin
42,5	40,5	53,0	60,1	64,7	48,5	24,5	35,7	40,5	24,4	26,9	34,4	Logement avec garage
												<b>V – L'EQUIPEMENT DES MENAGES</b>
73,1	68,8	73,1	76,7	79,0	79,1	78,9	70,8	67,9	65,5	72,3	66,6	Voiture (neuve ou occasion)
1,8	2,6	1,7	2,3	1,5	2,0	2,2	1,4	1,6	1,3	0,4	1,6	Caravane (y compris caravane pliante)
26,4	27,4	31,8	37,9	34,7	38,2	20,5	14,5	18,0	15,7	14,5	18,2	Motocyclette, scooter, cyclomoteur
47,3	46,6	43,0	46,1	32,7	41,0	48,8	60,6	56,8	58,9	46,7	42,2	Televiseur noir et blanc
60,5	58,2	63,3	61,1	71,2	72,1	66,8	58,8	49,9	48,4	51,1	48,2	Televiseur couleur
4,2	4,3	3,9	3,3	3,1	4,3	6,9	7,8	2,7	3,0	2,9	0,9	Magnétoscope
4,5	5,6	4,2	4,1	4,7	4,9	6,9	5,5	3,3	2,8	2,3	3,0	Micro-ordinateur personnel
94,7	95,2	92,8	96,6	96,5	96,9	94,8	96,9	95,4	95,3	89,4	86,9	Refrigerateur ( y compris réfrigérateur avec section congélation)
												Congélateur
16,7	17,8	18,9	18,8	17,3	20,9	15,4	15,0	11,3	14,8	12,4	8,0	Machine à laver la vaisselle
												Machine à coudre électrique
87,0	86,5	87,3	93,0	90,8	91,7	90,3	87,9	87,3	78,9	79,1	77,8	Machine à laver (fonctionnant à l'électricité ou au gaz)
4,6	6,3	5,6	3,5	5,1	4,2	3,7	2,9	3,4	3,6	6,0	5,1	Résidence secondaire

General data on households and accommodation  
according to urban/rural environment

B.R. Deutschland

(%)

	Urban/Rural environment			
	All households	Municipality with fewer than 20 000 inhabitants	Municipality with 20 000 to 100 000 inhabitants	Municipality with more than 100 000 inhabitants
	Ensemble des ménages	Commune de moins de 20 000 habitants	Commune de 20 000 à 100 000 habitants	Commune de plus de 100 000 habitants
Average number of members per household	2,4	2,8	2,4	2,1
<b>I – HOUSEHOLDS</b>				
<b>Composition of households</b>				
1 member	31,2	22,0	30,2	40,2
2 members	29,7	28,3	30,8	30,2
3 members	17,7	19,6	18,1	15,7
4 members	14,0	17,9	14,3	10,3
5 members	5,1	8,1	4,7	2,6
6 or more members	2,3	4,0	1,9	1,0
<b>Type of household</b>				
One person, aged under 65	16,3	9,6	14,4	23,6
One person, aged 65 or more	14,9	12,4	15,8	16,6
Couple, no children	24,2	24,2	25,9	23,3
Couple with 1 child	9,7	10,9	9,5	8,6
Couple with 2 children	8,0	10,3	7,9	5,9
Couple with 3 or more children	2,7	4,4	2,2	1,5
One adult with one or more children	2,4	1,9	2,5	2,8
Other	21,8	26,3	21,6	17,7
<b>Socio-economic category of the head of household</b>				
Manual workers in industry and services	22,6	28,3	21,1	18,3
Non-manual workers	28,5	24,3	29,3	32,0
Self-employed workers in industry and services	5,8	6,7	5,5	5,2
Farmers and agricultural workers	1,7	3,7	1,0	0,2
Other	41,4	37,0	43,2	44,3
<b>Economic situation of the members of household</b>				
Only head of household engaged in economic activity	35,5	34,2	34,7	37,2
Head of household and spouse engaged in economic activity	16,4	18,6	15,9	14,6
Head of household, spouse and other persons engaged in economic activity	2,1	3,0	2,0	1,4
Pensioners	31,7	28,4	34,3	33,1
Other	14,3	15,8	13,0	13,7
<b>II – MEMBERS OF HOUSEHOLD</b>				
<b>Breakdown by sex and by age</b>				
Total, aged 0 – 4	4,7	5,4	4,1	4,2
Total, aged 5 – 13	9,9	11,8	9,5	8,0
Total, aged 14 – 17	6,9	7,7	7,0	5,8
<b>Total: aged 0 – 17</b>	<b>21,5</b>	<b>24,8</b>	<b>20,6</b>	<b>17,9</b>
Men, aged 18 – 24	5,3	5,6	5,1	4,9
Men, aged 25 – 44	13,7	13,4	13,0	14,7
Men, aged 45 – 64	11,3	11,2	11,7	11,3
Men, aged 65 and over	6,2	5,7	6,5	6,5
<b>Total: Men, aged 18 and over</b>	<b>36,5</b>	<b>35,9</b>	<b>36,3</b>	<b>37,5</b>
Women, aged 18 – 24	5,2	5,1	5,4	5,2
Women, aged 25 – 44	14,2	13,9	13,6	14,8
Women, aged 45 – 64	13,3	12,4	13,9	14,0
Women, aged 65 and over	9,3	7,9	10,1	10,5
<b>Total: Women, aged 18 and over</b>	<b>42,0</b>	<b>39,3</b>	<b>43,1</b>	<b>44,6</b>

**Informations générales sur les ménages et les logements  
d'après le milieu territorial**

España

Milieu territorial				
All households	Municipality with fewer than 10 000 inhabitants	Municipality with 10 000 to 100 000 inhabitants	Municipality with more than 100 000 inhabitants	
Ensemble des ménages	Unité urbaine de moins de 10 000 habitants	Unité urbaine de 10 000 à 100 000 habitants	Unité urbaine de plus de 100 000 habitants	
3,6	3,6	3,8	3,6	Nombre moyen de membres par ménage
				<b>I – LES MENAGES</b>
				<b>Composition des ménages</b>
8,6	8,3	6,5	10,3	1 membre
20,2	24,6	17,5	19,3	2 membres
18,6	18,4	19,7	17,9	3 membres
25,0	20,8	26,5	26,5	4 membres
14,9	14,2	15,4	14,9	5 membres
12,5	13,4	14,1	10,7	6 membres et plus
				<b>Type de ménage</b>
3,9	3,6	2,7	4,9	Personne seule de moins de 65 ans
4,7	4,7	3,8	5,4	Personne seule de 65 ans et plus
15,1	18,3	13,8	13,9	Couple, sans enfants
6,7	4,8	7,3	7,4	Couple avec 1 enfant
10,9	7,4	11,9	12,4	Couple avec 2 enfants
5,3	3,7	6,1	5,8	Couple avec 3 enfants ou plus
0,7	0,2	0,6	1,1	Un adulte avec 1 enfant ou plus
52,4	57,0	53,4	48,7	Autres
				<b>Catégorie socio-professionnelle du chef de ménage</b>
9,3	7,2	10,3	9,9	Ouvriers de l'industrie et des services
33,1	15,8	32,7	44,5	Fonctionnaires et employés
7,6	21,1	5,5	0,5	Indépendants de l'industrie et des services
10,2	10,2	11,2	9,5	Ouvriers agricoles et agriculteurs
33,2	40,2	32,7	29,0	Autres
				<b>Condition économique des membres du ménage</b>
0,0	0,0	0,0	0,0	Chef de ménage, seul engagé dans une activité économique
0,0	0,0	0,0	0,0	Chef de ménage et conjoint engagés dans une activité économique
0,0	0,0	0,0	0,0	Chef de ménage, conjoint et autres engagés dans une activité économique
0,0	0,0	0,0	0,0	Retraités
0,0	0,0	0,0	0,0	Autres
				<b>II – LES MEMBRES DU MENAGE</b>
				<b>Répartition par sexe et par âge</b>
5,9	4,7	6,7	6,0	Total 0 – 4 ans
16,6	14,7	17,5	17,1	Total 5 – 13 ans
7,4	6,8	8,0	7,2	Total 14 – 17 ans
29,9	26,2	32,2	30,3	<b>Total: 0 – 17 ans</b>
6,3	6,4	5,7	6,7	Hommes 18 – 24 ans
11,9	10,9	11,9	12,5	Hommes 25 – 44 ans
10,7	12,1	10,6	9,8	Hommes 45 – 64 ans
4,8	7,1	4,4	3,5	Hommes 65 ans et plus
33,7	36,5	32,6	32,5	<b>Total: hommes 18 ans et plus</b>
5,9	5,0	6,1	6,4	Femmes 18 – 24 ans
12,4	10,2	12,6	13,7	Femmes 25 – 44 ans
11,4	13,1	10,2	11,4	Femmes 45 – 64 ans
6,3	8,5	5,6	5,3	Femmes 65 ans et plus
36,0	36,8	34,5	36,8	<b>Total: femmes 18 ans et plus</b>

General data on households and accommodation  
according to urban/rural environment

B.R. Deutschland

(%)

	Urban/Rural environment			
	All households	Municipality with fewer than 20 000 inhabitants	Municipality with 20 000 to 100 000 inhabitants	Municipality with more than 100 000 inhabitants
	Ensemble des ménages	Commune de moins de 20 000 habitants	Commune de 20 000 à 100 000 habitants	Commune de plus de 100 000 habitants
<b>III – ACCOMMODATION</b>				
<b>Title under which held</b>				
Household owning	42,8	63,1	45,2	22,6
Household renting	54,4	32,0	52,2	76,3
Household occupying free of charge	2,8	4,8	2,7	1,1
<b>Type of accommodation</b>				
Private house	27,8	43,8	28,2	13,0
Block of flats	70,8	54,5	70,2	86,1
Other	1,4	1,7	1,6	1,0
<b>Year of construction</b>				
Before 1918	15,1	17,3	12,5	14,6
Between 1918 and 1945	14,8	11,4	13,8	18,6
Between 1946 and 1960	24,2	19,3	23,8	29,0
Between 1961 and 1970	23,8	24,0	26,5	22,0
Post 1970	22,1	28,0	23,4	15,8
<b>Number of rooms</b>				
Fewer than 3	8,8	4,4	6,7	14,1
3 – 5	67,6	58,1	70,0	74,9
6 rooms or more	23,6	37,5	23,3	11,0
<b>IV – AMENITIES</b>				
<b>Running water on the premises</b>				
Hot running water on the premises	93,8	92,1	93,7	95,3
Bathroom and/or shower on the premises	95,2	95,7	95,8	94,3
Inside WC	98,4	98,3	98,8	98,4
Electricity	100,0	100,0	100,0	100,0
Telephone	88,1	84,7	88,2	91,2
Central heating (full or partial)	74,9	72,1	77,3	76,0
Produce from own garden	50,2	70,4	51,2	31,1
Accommodation with garage	50,3	67,1	53,8	32,8
<b>V – CONSUMER DURABLES</b>				
Car (new or second hand)	65,3	73,7	66,2	57,0
Caravan (including tent trailer)	2,9	2,6	3,2	2,9
Motor cycle, scooter, moped	9,4	13,4	9,4	5,8
Television set, black and white	38,3	39,8	36,6	38,0
Television set, colour	73,3	73,5	75,4	71,7
Video recorder	6,8	5,5	7,2	7,8
Home computer				
Refrigerator (including with deep-freezer section)	96,0	96,8	96,3	95,3
Deep-freeze	48,8	63,8	50,4	34,2
Dishwasher	23,5	26,6	23,9	20,3
Electric sewing machine	52,0	55,6	52,7	48,3
Washing machine (electric or gas heating)	82,5	87,9	84,7	76,2
Second home				



**Informations générales sur les ménages et les logements  
d'après le milieu territorial**

(%)

España

Milieu territorial				
All households	Municipality with fewer than 10 000 inhabitants	Municipality with 10 000 to 100 000 inhabitants	Municipality with more than 100 000 inhabitants	
Ensemble des ménages	Unité urbaine de moins de 10 000 habitants	Unité urbaine de 10 000 à 100 000 habitants	Unité urbaine de plus de 100 000 habitants	
				<b>III – LES LOGEMENTS</b>
				<b>Titre d'occupation</b>
75,9	82,0	75,8	72,1	Ménages propriétaires
18,4	10,3	18,6	23,4	Ménages locataires
5,5	7,5	5,4	4,3	Ménages logés gratuitement
				<b>Type de logement</b>
0,0	0,0	0,0	0,0	Maison individuelle
0,0	0,0	0,0	0,0	Immeuble collectif
0,0	0,0	0,0	0,0	Autres
				<b>Année de construction</b>
0,0	0,0	0,0	0,0	Avant 1918
0,0	0,0	0,0	0,0	De 1918 à 1945
0,0	0,0	0,0	0,0	De 1946 à 1960
0,0	0,0	0,0	0,0	De 1961 à 1970
0,0	0,0	0,0	0,0	Après 1970
				<b>Nombre de pièces</b>
0,0	0,0	0,0	0,0	Moins de 3 pièces
0,0	0,0	0,0	0,0	3 à 5 pièces
0,0	0,0	0,0	0,0	6 pièces et plus
				<b>IV – LES ELEMENTS DE CONFORT</b>
0,0	0,0	0,0	0,0	Eau courante dans le logement
0,0	0,0	0,0	0,0	Eau chaude courante dans le logement
0,0	0,0	0,0	0,0	Salle de bains et/ou douche dans le logement
0,0	0,0	0,0	0,0	WC à l'intérieur du logement
0,0	0,0	0,0	0,0	Electricité
0,0	0,0	0,0	0,0	Téléphone
0,0	0,0	0,0	0,0	Chauffage central (complet ou partiel)
0,0	0,0	0,0	0,0	Produits de son jardin
0,0	0,0	0,0	0,0	Logement avec garage
				<b>V – L'EQUIPEMENT DES MENAGES</b>
0,0	0,0	0,0	0,0	Voiture (neuve ou occasion)
0,0	0,0	0,0	0,0	Caravane (y compris caravane pliante)
0,0	0,0	0,0	0,0	Motocyclette, scooter, cyclomoteur
0,0	0,0	0,0	0,0	Televiseur noir et blanc
0,0	0,0	0,0	0,0	Televiseur couleur
0,0	0,0	0,0	0,0	Magnétoscope
0,0	0,0	0,0	0,0	Micro-ordinateur personnel
0,0	0,0	0,0	0,0	Refrigerateur ( y compris réfrigérateur avec section congélation)
0,0	0,0	0,0	0,0	Congélateur
0,0	0,0	0,0	0,0	Machine à laver la vaisselle
0,0	0,0	0,0	0,0	Machine à coudre électrique
0,0	0,0	0,0	0,0	Machine à laver (fonctionnant à l'électricité ou au gaz)
10,6	5,4	10,2	14,2	Résidence secondaire

General data on households and accommodation  
according to urban/rural environment

Nederland

(%)

	Urban/Rural environment			
	All households	Municipality with fewer than 10 000 inhabitants	Municipality with 10 000 to 100 000 inhabitants	Municipality with more than 100 000 inhabitants
	Ensemble des ménages	Commune de moins de 10 000 habitants	Commune de 10 000 à 100 000 habitants	Commune de plus de 100 000 habitants
Average number of members per household	2,7	3,6	2,8	2,1
<b>I – HOUSEHOLDS</b>				
<b>Composition of households</b>				
1 member	26,7	6,6	21,9	43,3
2 members	26,2	20,8	26,8	27,3
3 members	16,0	18,4	17,6	12,3
4 members	20,1	29,2	22,4	12,4
5 members	7,1	12,6	7,8	3,6
6 or more members	3,8	12,2	3,5	1,1
<b>Type of household</b>				
One person, aged under 65	17,5	4,2	14,7	28,1
One person, aged 65 or more	8,8	2,4	6,9	14,8
Couple, no children	22,4	17,7	23,2	22,8
Couple with 1 child	9,6	11,0	11,3	5,9
Couple with 2 children	15,8	22,4	17,7	9,9
Couple with 3 or more children	6,2	13,4	6,3	3,2
One adult with one or more children	1,2	2,9	0,9	0,9
Other	18,5	26,0	19,0	14,5
<b>Socio-economic category of the head of household</b>				
Manual workers in industry and services	19,7	29,4	21,0	13,4
Non-manual workers	30,2	28,6	31,5	28,4
Self-employed workers in industry and services	4,2	5,9	4,3	3,5
Farmers and agricultural workers	3,5	8,8	4,1	0,3
Other	42,4	27,4	39,1	54,4
<b>Economic situation of the members of household</b>				
Only head of household engaged in economic activity	43,5	48,3	45,7	37,6
Head of household and spouse engaged in economic activity	14,4	17,3	16,2	9,8
Head of household, spouse and other persons engaged in economic activity	1,5	2,4	1,5	1,2
Pensioners	18,4	8,2	17,5	24,0
Other	22,2	23,8	19,1	27,4
<b>II – MEMBERS OF HOUSEHOLD</b>				
<b>Breakdown by sex and by age</b>				
Total, aged 0 – 4	10,6	11,0	11,2	8,6
Total, aged 5 – 13	14,0	22,0	13,6	9,2
Total, aged 14 – 17	5,6	7,2	5,8	4,2
<b>Total: aged 0 – 17</b>	<b>30,0</b>	<b>40,2</b>	<b>30,6</b>	<b>22,2</b>
Men, aged 18 – 24	4,2	4,6	4,4	3,4
Men, aged 25 – 44	17,0	15,6	17,2	17,4
Men, aged 45 – 64	7,6	6,8	7,4	8,0
Men, aged 65 and over	4,6	1,8	4,4	7,0
<b>Total: Men, aged 18 and over</b>	<b>33,2</b>	<b>28,8</b>	<b>33,6</b>	<b>35,6</b>
Women, aged 18 – 24	4,8	4,6	4,8	4,6
Women, aged 25 – 44	16,2	16,2	16,4	15,6
Women, aged 45 – 64	9,6	8,0	9,0	11,8
Women, aged 65 and over	6,2	2,4	5,6	10,2
<b>Total: Women, aged 18 and over</b>	<b>36,8</b>	<b>31,0</b>	<b>36,0</b>	<b>42,0</b>

**Informations générales sur les ménages et les logements  
d'après le milieu territorial**

(%)

France

Milieu territorial							
All households	Rural commune	Municipality with fewer than 20 000 inhabitants	Municipality with 20 000 to 100 000 inhabitants	Municipality with more than 100 000 inhabitants	Parisian region (excluding Paris)	Paris	
Ensemble des ménages	Commune rurale	Unité urbaine de moins de 20 000 habitants	Unité urbaine de 20 000 à 100 000 habitants	Unité urbaine de plus de 100 000 habitants	Agglomération parisienne (sauf ville de Paris)	Ville de Paris bien sûr	
2,7	2,9	2,7	2,7	2,6	2,7	2,0	Nombre moyen de membres par ménage
							<b>I – LES MENAGES</b>
							<b>Composition des ménages</b>
23,2	18,2	21,5	22,1	25,1	23,1	47,4	1 membre
29,9	30,1	29,5	30,9	30,3	29,5	26,4	2 membres
18,7	19,1	19,7	19,1	18,2	20,3	11,5	3 membres
17,3	18,2	18,4	17,7	16,9	18,0	9,5	4 membres
7,1	9,6	7,3	6,5	6,1	6,0	3,7	5 membres
3,7	4,9	3,6	3,7	3,5	3,1	1,5	6 membres et plus
							<b>Type de ménage</b>
13,3	8,1	10,8	12,8	15,2	14,7	36,0	Personne seule de moins de 65 ans
9,9	10,2	10,7	9,3	9,9	8,5	11,4	Personne seule de 65 ans et plus
25,0	25,6	25,4	26,1	25,0	23,9	21,2	Couple, sans enfants
15,5	15,1	16,4	16,2	15,4	17,2	8,8	Couple avec 1 enfant
15,8	16,6	16,7	15,8	15,4	16,9	9,2	Couple avec 2 enfants
9,1	11,5	9,3	8,4	8,5	7,8	3,7	Couple avec 3 enfants ou plus
6,0	5,0	5,2	6,3	6,6	7,6	5,7	Un adulte avec 1 enfant ou plus
5,3	8,0	5,5	5,1	4,0	3,5	4,0	Autres
							<b>Catégorie socio-professionnelle du chef de ménage</b>
24,6	23,7	28,6	27,1	24,9	22,3	14,3	Ouvriers de l'industrie et des services
31,2	17,5	27,3	32,5	35,0	46,3	51,4	Fonctionnaires et employés
5,5	6,7	6,1	4,9	5,1	4,4	4,4	Indépendants de l'industrie et des services
4,8	14,9	3,4	1,2	0,8	0,3	0,0	Ouvriers agricoles et agriculteurs
33,9	37,2	34,7	34,3	34,2	26,7	29,8	Autres
							<b>Condition économique des membres du ménage</b>
29,9	24,7	29,4	29,4	31,3	33,0	44,0	Chef de ménage, seul engagé dans une activité économique
29,2	29,3	29,1	30,3	28,1	33,3	22,2	Chef de ménage et conjoint engagés dans une activité économique
3,1	4,3	3,0	2,7	2,2	3,7	1,3	Chef de ménage, conjoint et autres engagés dans une activité économique
							Retraités
37,8	41,7	38,4	37,5	38,4	30,0	32,6	Autres
							<b>II – LES MEMBRES DU MENAGE</b>
							<b>Répartition par sexe et par âge</b>
7,1	6,8	6,7	7,4	7,1	8,1	7,4	Total 0 – 4 ans
13,4	14,2	13,9	13,4	12,8	13,7	9,7	Total 5 – 13 ans
6,4	6,4	7,4	6,7	6,4	5,7	3,9	Total 14 – 17 ans
<b>27,0</b>	<b>27,4</b>	<b>28,0</b>	<b>27,6</b>	<b>26,3</b>	<b>27,5</b>	<b>21,0</b>	<b>Total: 0 – 17 ans</b>
5,0	4,4	4,5	5,5	5,8	5,2	4,9	Hommes 18 – 24 ans
14,1	13,2	13,6	13,8	14,3	15,2	18,3	Hommes 25 – 44 ans
10,8	12,2	11,1	10,5	9,9	10,4	8,8	Hommes 45 – 64 ans
4,7	5,9	4,9	4,6	4,2	3,4	4,0	Hommes 65 ans et plus
<b>34,7</b>	<b>35,7</b>	<b>34,0</b>	<b>34,4</b>	<b>34,1</b>	<b>34,2</b>	<b>36,0</b>	<b>Total: hommes 18 ans et plus</b>
5,3	4,1	4,7	5,5	6,5	6,0	6,6	Femmes 18 – 24 ans
14,3	12,8	14,0	14,4	15,2	15,2	18,2	Femmes 25 – 44 ans
11,7	12,3	12,3	11,2	11,3	11,4	10,8	Femmes 45 – 64 ans
7,0	7,8	6,9	7,0	6,7	5,7	7,4	Femmes 65 ans et plus
<b>38,4</b>	<b>38,9</b>	<b>38,0</b>	<b>38,0</b>	<b>39,8</b>	<b>38,3</b>	<b>43,0</b>	<b>Total: femmes 18 ans et plus</b>

General data on households and accommodation  
according to urban/rural environment

Nederland

(%)

	Urban/Rural environment			
	All households	Municipality with fewer than 10 000 inhabitants	Municipality with 10 000 to 100 000 inhabitants	Municipality with more than 100 000 inhabitants
	Ensemble des ménages	Commune de moins de 10 000 habitants	Commune de 10 000 à 100 000 habitants	Commune de plus de 100 000 habitants
<b>III – ACCOMMODATION</b>				
<b>Title under which held</b>				
Household owning	44,0	64,6	47,7	29,2
Household renting	55,2	33,7	51,8	69,9
Household occupying free of charge	0,8	1,7	0,5	0,9
<b>Type of accommodation</b>				
Private house	65,9	95,5	74,5	38,4
Block of flats	32,3	2,3	23,2	60,9
Other	1,8	2,2	2,3	0,8
<b>Year of construction</b>				
Before 1918				
Between 1918 and 1945	29,1	29,9	23,5	39,2
Between 1946 and 1960	14,8	11,4	14,7	16,3
Between 1961 and 1970	20,1	19,1	20,9	19,1
Post 1970	35,9	39,6	40,8	25,4
<b>Number of rooms</b>				
Fewer than 3	9,5	1,4	6,8	17,8
3 – 5	72,1	65,6	73,4	72,1
6 rooms or more	18,4	33,0	19,8	10,0
<b>IV – AMENITIES</b>				
Running water on the premises	100,0	100,0	100,0	100,0
Hot running water on the premises	99,5	99,5	99,5	99,4
Bathroom and/or shower on the premises	97,9	99,4	98,4	96,5
Inside WC	100,0	100,0	100,0	100,0
Electricity	100,0	100,0	100,0	100,0
Telephone	94,9	92,5	94,6	96,5
Central heating (full or partial)	72,3	80,5	75,3	63,5
Produce from own garden	23,6	50,0	26,7	7,7
Accommodation with garage	30,2	57,2	33,5	13,6
<b>V – CONSUMER DURABLES</b>				
Car (new or second hand)	66,9	81,3	72,1	51,6
Caravan (including tent trailer)	7,3	11,4	8,2	4,0
Motor cycle, scooter, moped	10,7	19,7	9,8	8,9
Television set, black and white	34,8	37,6	35,0	33,4
Television set, colour	83,3	83,8	85,0	79,9
Video recorder	15,9	17,3	15,8	15,5
Home computer	8,9	10,2	8,7	9,0
Refrigerator (including with deep-freezer section)	89,8	89,8	90,8	87,8
Deep-freeze	40,8	67,8	45,4	22,0
Dishwasher	71,9	86,1	75,1	60,3
Electric sewing machine	71,9	86,1	75,1	60,3
Washing machine (electric or gas heating)	89,8	96,5	93,4	80,5
Second home	1,6	2,2	1,2	2,1

**Informations générales sur les ménages et les logements  
d'après le milieu territorial**

(%)							France
Milieu territorial							
All households	Rural commune	Municipality with fewer than 20 000 inhabitants	Municipality with 20 000 to 100 000 inhabitants	Municipality with more than 100 000 inhabitants	Parisian region (excluding Paris)	Paris	
Ensemble des ménages	Commune rurale	Unité urbaine de moins de 20 000 habitants	Unité urbaine de 20 000 à 100 000 habitants	Unité urbaine de plus de 100 000 habitants	Agglomération parisienne (sauf ville de Paris)	Ville de Paris bien sûr	
							<b>III – LES LOGEMENTS</b>
							<b>Titre d'occupation</b>
53,1	73,8	57,8	47,8	43,1	43,6	24,9	Ménages propriétaires
39,0	16,4	34,0	46,5	49,2	51,6	63,5	Ménages locataires
7,9	9,8	8,3	5,7	7,7	4,9	11,6	Ménages logés gratuitement
							<b>Type de logement</b>
56,1	92,0	71,2	51,2	39,0	27,8	0,9	Maison individuelle
43,7	7,8	28,6	48,4	60,7	71,9	99,0	Immeuble collectif
0,3	0,2	0,3	0,3	0,3	0,2	0,0	Autres
							<b>Année de construction</b>
42,5	57,8	40,1	31,6	34,1	31,9	73,7	Avant 1918
0,0	0,0	0,0	0,0	0,0	0,0	0,0	De 1918 à 1945
11,2	5,1	10,8	14,2	14,5	16,6	4,7	De 1946 à 1960
10,7	4,3	9,2	14,1	14,6	16,6	3,9	De 1961 à 1970
35,5	32,8	39,9	40,1	36,8	34,8	17,8	Après 1970
							<b>Nombre de pièces</b>
21,1	14,1	14,2	16,7	23,5	28,0	60,8	Moins de 3 pièces
70,2	72,3	75,6	75,9	69,9	66,7	37,3	3 à 5 pièces
8,7	13,6	10,2	7,4	6,6	5,3	1,9	6 pièces et plus
							<b>IV – LES ELEMENTS DE CONFORT</b>
99,7	99,4	99,8	99,9	99,8	100,0	98,9	Eau courante dans le logement
93,0	87,7	92,8	95,9	94,8	97,0	92,8	Eau chaude courante dans le logement
92,0	85,8	93,2	95,7	94,4	96,2	85,4	Salle de bains et/ou douche dans le logement
90,5	85,1	92,5	94,7	92,2	95,3	80,3	WC à l'intérieur du logement
99,7	99,5	99,8	99,8	99,8	99,9	99,6	Electricité
88,1	87,4	86,6	88,1	88,2	91,5	87,8	Téléphone
62,9	43,4	57,1	72,6	70,0	85,8	58,9	Chauffage central (complet ou partiel)
55,2	85,8	66,8	52,2	40,5	32,2	8,8	Produits de son jardin
60,5	70,8	68,9	61,6	53,6	55,1	29,4	Logement avec garage
							<b>V – L'EQUIPEMENT DES MENAGES</b>
74,5	79,8	76,4	76,9	73,0	72,2	49,8	Voiture (neuve ou occasion)
5,4	4,9	5,7	7,1	5,6	5,5	1,0	Caravane (y compris caravane pliante)
14,7	18,8	15,7	16,6	13,4	9,2	6,0	Motocyclette, scooter, cyclomoteur
35,0	43,6	35,6	35,9	30,5	29,3	25,2	Televiseur noir et blanc
67,3	59,4	68,5	71,0	71,4	72,7	57,9	Televiseur couleur
5,0	2,3	3,9	5,3	5,8	8,8	8,0	Magnétoscope
0,0	0,0	0,0	0,0	0,0	0,0	0,0	Micro-ordinateur personnel
97,0	97,0	97,2	98,2	97,1	97,5	91,8	Refrigerateur ( y compris réfrigérateur avec section congélation)
35,8	58,0	41,8	30,8	25,5	22,3	5,7	Congélateur
22,0	21,9	22,9	21,8	22,0	22,7	17,2	Machine à laver la vaisselle
37,0	38,8	38,8	36,6	35,6	38,7	26,2	Machine à coudre électrique
81,0	87,0	86,1	82,3	78,3	79,0	50,0	Machine à laver (fonctionnant à l'électricité ou au gaz)
9,1	4,8	7,6	7,7	10,7	14,6	16,9	Résidence secondaire

General data on households and accommodation  
according to urban/rural environment

Ireland

(%)

	Urban/Rural environment			
	All households	Urban areas	Rural area: agricultural households	Rural area: other households
	Ensemble des ménages	Zone urbaine	Zone rurale: ménages agricoles	Zone rurale: autres ménages
Average number of members per household	3,5	3,6	3,4	3,4
<b>I – HOUSEHOLDS</b>				
<b>Composition of households</b>				
1 member	18,5	18,4	18,6	18,7
2 members	20,4	20,4	19,0	20,9
3 members	14,3	13,8	15,4	14,7
4 members	16,5	16,0	19,0	16,5
5 members	13,7	13,4	14,5	14,1
6 or more members	16,6	18,1	13,5	15,0
<b>Type of household</b>				
One person, aged under 65	9,6	8,4	11,2	11,1
One person, aged 65 or more	8,9	10,0	7,4	7,6
Couple, no children	13,3	12,9	12,6	14,0
Couple with 1 child	5,8	5,3	6,8	6,5
Couple with 2 children	8,8	8,6	9,7	8,6
Couple with 3 or more children	15,6	17,0	14,1	13,7
One adult with one or more children	2,3	1,5	3,1	3,2
Other	35,8	36,3	35,2	35,2
<b>Socio-economic category of the head of household</b>				
Manual workers in industry and services	20,6	18,5	27,1	22,0
Non-manual workers	28,4	19,8	34,4	40,9
Self-employed workers in industry and services	6,2	6,7	5,1	5,7
Farmers and agricultural workers	13,2	23,0	0,6	0,9
Other	31,6	32,0	32,8	30,6
<b>Economic situation of the members of household</b>				
Only head of household engaged in economic activity	40,1	42,6	39,5	36,0
Head of household and spouse engaged in economic activity	12,2	10,3	13,4	14,9
Head of household, spouse and other persons engaged in economic activity	2,1	1,4	2,0	3,5
Pensioners	9,0	9,3	8,6	8,7
Other	36,6	36,4	36,5	36,9
<b>II – MEMBERS OF HOUSEHOLD</b>				
<b>Breakdown by sex and by age</b>				
Total, aged 0 – 4	9,1	9,3	8,6	8,9
Total, aged 5 – 13	18,9	19,8	18,5	17,5
Total, aged 14 – 17	9,4	9,5	9,9	9,1
<b>Total: aged 0 – 17</b>	<b>37,4</b>	<b>38,6</b>	<b>37,0</b>	<b>35,5</b>
Men, aged 18 – 24	5,3	4,6	6,0	6,3
Men, aged 25 – 44	12,4	12,1	12,8	12,9
Men, aged 45 – 64	8,2	8,5	7,9	7,9
Men, aged 65 and over	4,8	5,9	3,6	3,2
<b>Total: Men, aged 18 and over</b>	<b>30,7</b>	<b>31,1</b>	<b>30,3</b>	<b>30,2</b>
Women, aged 18 – 24	5,3	4,0	6,9	7,2
Women, aged 25 – 44	12,8	11,6	13,6	14,7
Women, aged 45 – 64	8,5	8,7	8,1	8,3
Women, aged 65 and over	5,3	6,1	4,0	4,2
<b>Total: Women, aged 18 and over</b>	<b>31,9</b>	<b>30,3</b>	<b>32,7</b>	<b>34,4</b>

**Informations générales sur les ménages et les logements  
d'après le milieu territorial**

(%)				Italia
Milieu territorial				
All households Ensemble des ménages	Urban centres Centres urbains	Non urban agglomerations Agglomérations non urbaines	Isolated houses Maisons isolées	
3,0	3,0	3,0	3,3	Nombre moyen de membres par ménage
				<b>I – LES MENAGES</b>
				<b>Composition des ménages</b>
17,9	18,4	17,7	12,4	1 membre
23,2	23,2	23,2	22,1	2 membres
22,2	22,0	22,4	23,9	3 membres
21,7	21,6	22,0	21,7	4 membres
9,6	9,6	8,7	11,5	5 membres
5,5	5,2	6,0	8,4	6 membres et plus
				<b>Type de ménage</b>
8,7	8,9	8,9	6,2	Personne seule de moins de 65 ans
9,2	9,4	8,7	6,2	Personne seule de 65 ans et plus
18,0	18,0	17,9	17,7	Couple, sans enfants
10,7	10,5	11,8	12,0	Couple avec 1 enfant
10,9	10,9	11,7	9,7	Couple avec 2 enfants
4,2	4,3	4,1	3,5	Couple avec 3 enfants ou plus
1,1	1,2	0,9	0,9	Un adulte avec 1 enfant ou plus
37,1	36,7	36,0	43,8	Autres
				<b>Catégorie socio-professionnelle du chef de ménage</b>
23,8	23,5	27,3	22,4	Ouvriers de l'industrie et des services
19,8	21,1	15,4	8,7	Fonctionnaires et employés
14,6	15,1	14,4	9,9	Indépendants de l'industrie et des services
4,2	2,4	6,8	22,4	Ouvriers agricoles et agriculteurs
37,7	37,9	36,1	36,6	Autres
				<b>Condition économique des membres du ménage</b>
35,6	35,9	34,5	32,7	Chef de ménage, seul engagé dans une activité économique
17,5	17,3	19,7	17,3	Chef de ménage et conjoint engagés dans une activité économique
2,7	2,4	3,2	5,9	Chef de ménage, conjoint et autres engagés dans une activité économique
19,9	20,3	18,9	16,1	Retraités
24,3	24,1	23,7	28,0	Autres
				<b>II – LES MEMBRES DU MENAGE</b>
				<b>Répartition par sexe et par âge</b>
5,3	5,3	5,0	5,5	Total 0 – 4 ans
12,5	12,5	13,8	11,8	Total 5 – 13 ans
7,4	7,5	7,4	7,5	Total 14 – 17 ans
25,3	25,2	26,3	24,7	<b>Total: 0 – 17 ans</b>
5,7	5,6	5,6	6,0	Hommes 18 – 24 ans
13,1	13,0	14,2	13,1	Hommes 25 – 44 ans
12,1	12,0	11,2	13,4	Hommes 45 – 64 ans
5,0	4,9	5,0	5,7	Hommes 65 ans et plus
35,8	35,6	36,0	38,2	<b>Total: hommes 18 ans et plus</b>
5,9	5,9	5,6	5,9	Femmes 18 – 24 ans
13,9	14,0	14,0	12,6	Femmes 25 – 44 ans
12,4	12,6	11,1	11,9	Femmes 45 – 64 ans
6,7	6,7	7,0	6,7	Femmes 65 ans et plus
38,9	39,2	37,7	37,1	<b>Total: femmes 18 ans et plus</b>

**General data on households and accommodation  
according to urban/rural environment**

Ireland

(%)

	Urban/Rural environment			
	All households	Urban areas	Rural area: agricultural households	Rural area: other households
	Ensemble des ménages	Zone urbaine	Zone rurale: ménages agricoles	Zone rurale: autres ménages
<b>III – ACCOMMODATION</b>				
<b>Title under which held</b>				
Household owning	76,8	83,4	67,5	68,8
Household renting	21,7	14,7	31,5	30,2
Household occupying free of charge	1,6	2,0	1,0	1,0
<b>Type of accommodation</b>				
Private house	92,4	97,5	90,5	84,4
Block of flats	6,7	1,2	9,4	15,1
Other	0,9	1,3	0,1	0,4
<b>Year of construction</b>				
Before 1918	23,2	28,6	12,8	17,7
Between 1918 and 1945	15,5	15,1	21,4	13,9
Between 1946 and 1960	12,1	9,5	13,9	15,8
Between 1961 and 1970	12,9	9,6	14,8	17,8
Post 1970	36,4	37,2	37,1	34,8
<b>Number of rooms</b>				
Fewer than 3	3,7	1,9	3,9	6,6
3 – 5	50,4	52,8	56,8	44,0
6 rooms or more	46,0	45,3	39,3	49,4
<b>IV – AMENITIES</b>				
Running water on the premises	97,6	95,8	99,7	99,9
Hot running water on the premises	91,0	87,1	95,3	96,0
Bathroom and/or shower on the premises	91,8	88,2	95,3	96,6
Inside WC	93,9	90,9	97,5	97,6
Electricity	99,7	99,4	100,0	99,9
Telephone	54,3	49,7	44,6	65,7
Central heating (full or partial)	57,7	57,6	57,9	57,8
Produce from own garden	14,7	25,8	1,2	0,7
Accommodation with garage	28,9	35,0	19,6	21,7
<b>V – CONSUMER DURABLES</b>				
Car (new or second hand)	62,2	68,8	51,7	54,8
Caravan (including tent trailer)	1,5	1,6	1,5	1,5
Motor cycle, scooter, moped				
Television set, black and white	20,8	23,5	16,0	18,0
Television set, colour	81,8	77,2	86,1	88,1
Video recorder	20,5	16,2	29,0	24,8
Home computer	6,1	4,0	5,9	9,7
Refrigerator (including with deep-freezer section)	95,5	94,4	95,6	97,3
Deep-freeze	15,7	18,3	9,4	13,4
Dishwasher	7,6	6,4	5,4	10,3
Electric sewing machine				
Washing machine (electric or gas heating)	77,1	75,8	77,9	78,9
Second home	2,2	1,9	1,3	3,1



**Informations générales sur les ménages et les logements  
d'après le milieu territorial**

(%)				Italia
Milieu territorial				
All households Ensemble des ménages	Urban centres Centres urbains	Non urban agglomerations Agglomérations non urbaines	Isolated houses Maisons isolées	
				<b>III – LES LOGEMENTS</b>
				<b>Titre d'occupation</b>
62,3	60,1	71,9	77,5	Ménages propriétaires
32,8	35,3	22,9	13,4	Ménages locataires
4,9	4,5	5,1	9,0	Ménages logés gratuitement
				<b>Type de logement</b>
27,3	23,2	40,7	62,2	Maison individuelle
72,6	76,8	59,2	37,6	Immeuble collectif
0,1	0,1	0,1	0,1	Autres
				<b>Année de construction</b>
14,1	13,7	14,1	18,1	Avant 1918
13,2	13,2	12,0	15,1	De 1918 à 1945
25,9	26,9	20,9	19,5	De 1946 à 1960
24,2	24,6	23,9	20,2	De 1961 à 1970
22,6	21,6	29,0	26,9	Après 1970
				<b>Nombre de pièces</b>
12,5	13,2	9,9	7,8	Moins de 3 pièces
75,6	76,4	74,6	67,8	3 à 5 pièces
11,8	10,4	15,6	24,3	6 pièces et plus
				<b>IV – LES ELEMENTS DE CONFORT</b>
98,4	99,0	98,2	90,9	Eau courante dans le logement
90,0	91,2	89,0	76,9	Eau chaude courante dans le logement
93,6	93,8	94,0	90,2	Salle de bains et/ou douche dans le logement
98,1	98,4	97,5	94,5	WC à l'intérieur du logement
97,1	97,1	96,0	97,5	Electricité
72,2	73,4	68,3	61,6	Téléphone
36,9	39,3	28,3	18,0	Chauffage central (complet ou partiel)
9,8	6,5	16,8	41,7	Produits de son jardin
42,5	39,6	55,1	62,7	Logement avec garage
				<b>V – L'EQUIPEMENT DES MENAGES</b>
73,1	72,5	76,0	77,1	Voiture (neuve ou occasion)
1,8	1,8	1,4	1,4	Caravane (y compris caravane pliante)
26,4	24,6	33,2	40,8	Motocyclette, scooter, cyclomoteur
47,3	46,7	47,0	54,9	Televiseur noir et blanc
60,5	61,8	56,3	49,6	Televiseur couleur
4,2	4,3	3,8	3,1	Magnétoscope
4,5	4,7	3,7	2,2	Micro-ordinateur personnel
94,7	94,9	93,1	94,2	Refrigerateur ( y compris réfrigérateur avec section congélation)
				Congélateur
16,7	17,4	15,0	10,2	Machine à laver la vaisselle
				Machine à coudre électrique
87,0	87,5	84,3	84,2	Machine à laver (fonctionnant à l'électricité ou au gaz)
4,6	5,0	2,8	2,1	Résidence secondaire



Absolute expenditure  
for the main groups

Consommation absolue  
pour les grands groupes

B.R. DEUTSCHLAND

ACCORDING TO THE SOCIO-ECONOMIC CATEGORY  
OF THE HEAD OF HOUSEHOLD

SELON LA CATEGORIE SOCIO-PROFESSIONNELLE  
DU CHEF DE MENAGE

(DM)

	All households	Manual workers in industry and the services	Non-manual workers	Self-employed persons in industry and the services	farmers and agricultural workers	Other
	Ensemble des ménages	Ouvriers dans l'industrie et les services	Fonctionnaires et employés	Indépendants dans l'industrie et les services	Ouvriers agricoles et agriculteurs	Autres
00000	35253	36001	45282	54563	44208	25016
10000	5967	7084	6521	7827	10125	4584
20000	2536	2659	3387	3954	3031	1679
30000	8206	8393	9403	11550	11789	6693
40000	2672	2934	3537	3817	3014	1775
50000	737	315	1059	1134	426	695
60000	5131	6028	7249	7795	7851	2750
70000	2650	2683	3748	3786	2101	1750
80000	3628	3349	4951	5704	2230	2640
90000	3726	2557	5428	8996	3640	2450

ACCORDING TO THE TYPE OF HOUSEHOLD

SELON LE TYPE DE MENAGE

(DM)

	All households	One person, less than 65 years old	One person, aged 65 or over	Couple, no children	Couple with 1 child	Couple with 2 children	Couple with 3 children	Couple with 4 or more children	Other
	Ensemble des ménages	Personne seule, âgée de moins de 65 ans	Personne seule, âgée de 65 ans et plus	Couple, sans enfants	Couple, avec 1 enfant	Couple, avec 2 enfants	Couple avec 3 enfants	Couple avec 4 enfants et plus	Autres
00000	35253	22823	17790	36499	42001	45771	49480	29192	48319
10000	5967	3064	3069	6098	7095	7968	9535	5448	8587
20000	2536	1547	1193	2537	3103	3435	3595	2234	3615
30000	8206	5536	5514	8210	9426	10471	11898	7788	10456
40000	2672	1563	1182	2918	3389	3563	3671	2082	3616
50000	737	418	508	922	748	965	1067	400	832
60000	5131	3323	1234	5183	6749	6856	7039	3874	7906
70000	2650	2009	1191	2527	3330	3728	4031	2392	3496
80000	3628	2859	1975	4041	3981	4078	3858	2899	4699
90000	3726	2503	1925	4062	4179	4707	4786	2075	5110

ACCORDING TO INCOME CATEGORY

SELON LA CLASSE DE REVENU

(DM)

	All households	Income below the 1 <sup>st</sup> decile	Income between the 1 <sup>st</sup> and 2 <sup>nd</sup> deciles	Income between the 2 <sup>nd</sup> and 3 <sup>rd</sup> deciles	Income below the 1 <sup>st</sup> quartile	Income between the 1 <sup>st</sup> quartile and the median	Income between the median and the 3 <sup>rd</sup> quartile	Income above the 3 <sup>rd</sup> quartile
	Ensemble des ménages	Revenu inférieur au 1 <sup>er</sup> décile	Revenu compris entre le 1 <sup>er</sup> et le 2 <sup>ème</sup> déciles	Revenu compris entre le 2 <sup>ème</sup> et le 3 <sup>ème</sup> déciles	Revenu inférieur au 1 <sup>er</sup> quartile	Revenu compris entre le 1 <sup>er</sup> quartile et la médiane	Revenu compris entre le médiane et le 3 <sup>ème</sup> quartile	Revenu supérieur au 3 <sup>ème</sup> quartile
00000	35253	12126	17181	21490	15911	27248	39345	58497
10000	5967	2606	3464	4080	3235	5155	6936	8486
20000	2536	725	1153	1523	1046	1896	2852	4355
30000	8206	4140	5255	6055	4937	6973	8895	12030
40000	2672	642	1090	1464	975	2011	3080	4626
50000	737	172	255	342	240	437	762	1509
60000	5131	1098	1664	2344	1549	3584	6126	9270
70000	2650	958	1243	1634	1192	2017	2900	4494
80000	3628	1127	1732	2335	1602	2824	3950	6142
90000	3726	659	1325	1713	1134	2351	3844	7584

# 2

**Average annual expenditure of household**

**FR Germany (1983) - Spain (1985) - France (1985) -  
Ireland (1987) - Italy (1985) - Netherlands (1985)**

**Consommation annuelle moyenne des ménages**

**Allemagne (1983) - Espagne (1985) - France (1985) -  
Irlande (1987) - Italie (1985) - Pays-bas (1985)**



Code	EN	Code	EN	Code	EN
72020	Expenditure on participation in entertainment, recreational and cultural services	82000	Goods n.e.c.	85000	Financial services n.e.c.
72021	Expenditure incurred through sporting and recreational activities	82010	Jewellery, watches, rings and precious stones	85010	Financial services n.e.c.
72022	Television and radio licences, hire of electro-acoustic apparatus, photographic equipment and the like	82011	Jewellery, watches, rings and precious stones, including repairs	85011	Insurance charges (except car insurance), bank services and other financial services
72023	Other services	82020	Other personal goods	86000	Other services n.e.c.
73000	Books, newspapers and magazines	82021	Travel goods and baggage items for personal use	86010	Other services n.e.c.
73010	Books, newspapers and magazines	82022	Other personal goods n.e.c.	86011	Fees for legal services, funeral services, expenditure for duplicating, etc.
73011	Books, brochures and the like	82030	Writing and drawing equipment and supplies	90000	OTHER EXPENDITURE N.E.C.
73012	Magazines, newspapers and other printed matter	82031	Writing and drawing equipment and supplies	91000	Road tax, animal licences, hunting licences, fishing permits, etc.
74000	Education	83000	Expenditure in restaurants, cafes and hotels	91010	Road tax, animal licences, hunting licences, fishing permits, etc.
74010	Education	83010	Expenditure in restaurants and cafes	91011	Road tax, animal licences, hunting licences, fishing permits, etc.
74011	Educational fees	83011	Services rendered by restaurants and similar catering units, whatever the type of establishment	92000	Other expenditure n.e.c.
80000	MISCELLANEOUS GOODS AND SERVICES	83012	Services rendered by pubs, bars, cafes, tea-rooms, etc.	92010	Gross insurance premiums
81000	Personal care and effects	83013	Expenditure in canteens at place of work	92011	Gross insurance premiums
81010	Services of hairdressers, beauty shops and the like	83020	Expenditure for hotels and similar lodging services	92020	Children's pocket money
81011	Services of hairdressers, beauty shops and the like	83021	Hotels and similar lodging services, other lodging services	92021	Children's pocket money
81020	Goods for personal care	84000	Package tours	92030	Sundry expenditure
81021	Goods for personal care (durable and semi-durable toilet articles), including repairs	84010	Package tours	92031	Sundry expenditure
81022	Non-durable toilet articles	84011	Package tours (contract price)	0	PRIVATE CONSUMPTION



Code	EN	Code	EN	Code	EN
43000	Heating and cooking appliances, refrigerators, washing machines and similar major household appliances including repairs	50000	<b>MEDICAL CARE AND HEALTH EXPENSES</b>	63000	<b>Purchased transport</b>
43010	Heating and cooking appliances, refrigerators, washing machines, etc.	51000	<b>Medical and pharmaceutical products</b>	63010	Local transport
43011	Refrigerators, freezers and fridge-freezers	51010	Medical and pharmaceutical products	63011	Local individual and public transport
43012	Washing machines, spin driers and tumble driers	51011	Pharmaceutical products	63020	Long-distance public transport
43013	Dish-washers	51012	Other medical products	63021	Rail transport, road transport and other transport services
43014	Cookers, plate warmers	52000	<b>Therapeutic appliances and equipment</b>	63022	Other transport services
43015	Heaters, electric or not, air-conditioners	52010	Therapeutic appliances and equipment	64000	<b>Communication</b>
43016	Cleaning and maintenance equipment	52011	Therapeutic appliances and equipment	64010	Postal services
43017	Sewing and knitting machines	53000	<b>Services of physicians, nurses and related practitioners</b>	64011	Postage
43018	Other household appliances	53010	Services of physicians, nurses and related practitioners	64020	Telephone and telegraph services
43020	Repairs to heating and cooking appliances, refrigerators, washing machines, etc.	53011	Services of practitioners	64021	Telephone, telegraph and telex services
43021	Repairs to heating and cooking appliances, refrigerators, washing machines, etc.	53012	Services of dentists	70000	<b>RECREATION, ENTERTAINMENT, EDUCATION AND CULTURAL SERVICES</b>
44000	<b>Glassware, tableware and household utensils, including repairs</b>	53013	Services of other medical practitioners outside hospitals	71000	<b>Equipment and accessories, including repairs</b>
44010	Glassware, tableware and household utensils	54000	<b>Hospital care and the like</b>	71010	Radio and television sets, record-players, etc.
44011	Glassware and tableware	54010	Hospital care and the like	71011	Radio sets
44012	Cutlery	54011	Hospital care and the like	71012	Television sets
44013	Kitchen and domestic utensils of all materials, without motor	55000	<b>Remuneration of accident and sickness insurance services</b>	71013	Sound recording and reproduction equipment
44014	Garden appliances	55010	Remuneration of accident and sickness insurance services	71020	Photographic equipment, musical instruments, boats and other major durables
44015	Electric light-bulbs, points, wire, cables and switches, batteries, etc.	55011	Remuneration of accident and sickness insurance services	71021	Cameras and photographic equipment and ancillaries, projectors
44020	Repairs to glassware, tableware and household utensils	60000	<b>TRANSPORT AND COMMUNICATION</b>	71022	Musical instruments, boats and other major durable goods
44021	Repairs to glassware, tableware and household utensils	61000	<b>Personal transport equipment</b>	71030	Other recreational goods
45000	<b>Household operation except domestic services</b>	61010	Motorcars and other automotive vehicles	71031	Records, tapes, cassettes and accessories
45010	Non-durable household goods	61011	Motorcars and other automotive vehicles	71032	Sports goods and accessories
45011	Cleaning and maintenance products	61012	Other personal transport equipment	71033	Games and toys, small musical instruments, stamps and albums for philately
45012	Other non-durable household products	61021	Other personal transport equipment	71034	Films, other photographic supplies
45020	Household services excluding domestic services	62000	<b>Operation of personal transport equipment</b>	71035	Flowers
45021	Laundry and dry cleaning	62010	Tyres and tubes, parts and accessories, including repairs	71036	Pets (other than horses) and their feeding
45022	Other household services	62011	Tyres and tubes, parts and accessories	71040	Parts and accessories for, and repairs to, recreational goods
46000	<b>Domestic services</b>	62012	Expenditure on repairs and maintenance of vehicles	71041	Parts and accessories for, and repairs to, recreational goods
46010	Domestic services	62020	Motor fuels, oils and greases	72000	<b>Entertainment, recreational and cultural services, excluding hotels, restaurants and cafes</b>
46011	Domestic services	62021	Motor fuels	72010	Expenditure by spectators in theatre, cinema, stadium and on other entertainments
		62022	Oils and greases, including expenditure on oil-change and greasing when effected	72011	Expenditure in cinema, theatre and concerts
		62030	Other expenditure	72012	Other expenditure (stadium, zoo, museum)
		62031	Other expenditure relating to personal transport		





Code	EN	Code	EN	Code	EN
<b>10000</b>	<b>FOOD, BEVERAGES AND TOBACCO</b>	11080	Sugar	<b>30000</b>	<b>GROSS RENT, FUEL AND POWER</b>
11000	Food	11081	Sugar	31000	Gross rent and water charges
11010	Bread and cereals	11090	Coffee, tea, cocoa	31010	Gross rent
11011	Rice	11091	Coffee	31011	Rents of tenants
11012	Flour and other cereals	11092	Tea	31012	Imputed rents of owner-occupiers
11013	Bread	11093	Cocoa	31013	Expenditure on repairs and maintenance of housing
11014	Pastries, cakes and biscuits	11100	Other foods, including preserves and confectionery	31020	Water charges
11015	Noodles, macaroni, spaghetti	11101	Jams, marmalades, jellies, honey and syrups	31021	Water charges
11016	Other cereal products	11102	Chocolate	32000	Fuel and power
11020	Meat	11103	Confectionery	32010	Electricity
11021	Beef	11104	Edible ice	32011	Electricity
11022	Veal	11105	Condiments, sauces, spices, salt and other food products, n.e.c.	32020	Gas
11023	Pork	12000	Non-alcoholic beverages	32021	Town gas and natural gas
11024	Mutton, lamb or goat's meat	12010	Non-alcoholic beverages	32022	Liquefied gas
11025	Poultry	12011	Mineral water	32030	Liquid fuels
11026	Delicatessen	12012	Other soft drinks	32031	Fuel-oil and other liquid heating products
11027	Processed meats and other products containing meat	13000	Alcoholic beverages	32040	Other fuels
11028	Other meats, fresh, frozen or deep-frozen	13010	Alcoholic beverages	32041	Coal, coke and other solid fuels
11030	Fish	13011	Liquors and spirits	40000	FURNITURE, FURNISHINGS AND HOUSEHOLD EQUIPMENT AND OPERATION
11031	Fish, fresh, frozen or deep-frozen	13012	Wine	41000	Furniture, fixtures, carpets, other floor coverings and repairs
11032	Fish, dried or smoked	13013	Beer	41010	Furniture, fixtures, carpets, other floor coverings
11033	Other seafoods	13014	Other alcoholic beverages	41011	Furniture and fixtures
11034	Fish and other sea products, preserved or processed	14000	Tobacco	41012	Floor coverings
11040	Milk, cheese and eggs	14010	Cigarettes	41020	Repairs to furniture, fixtures, carpets, other floor coverings
11041	Milk, other than preserved	14011	Cigarettes	41021	Repairs to furniture, fixtures, carpets, other floor coverings
11042	Milk, preserved	14020	Other tobacco products	42000	Household textiles, other furnishings and repairs
11043	Other milk products (excluding cheese)	14021	Cigars and small cigars	42010	Household textiles and other furnishings
11044	Cheese	14022	Other tobacco products and accessories	42011	Household textiles and other furnishings consisting mainly of textiles, and their accessories
11045	Eggs	20000	CLOTHING AND FOOTWEAR	42020	Repairs to household textiles and other furnishings
11050	Oils and fats	21000	Clothing other than footwear, including repairs	42021	Repairs to household textiles and other furnishings
11051	Butter	21010	Clothing other than footwear		
11052	Margarine	21011	Men's garments		
11053	Edible oils except olive oils	21012	Ladies' garments		
11054	Other animal and vegetable fats	21013	Children's garments (3-16 years inclusive)		
11059	Olive oils	21014	Infants' clothing (0-2 years inclusive)		
11060	Fruit and vegetables, other than potatoes and similar tuber vegetables	21015	Haberdashery and hire of clothing		
11061	Fresh fruit	21020	Repairs to clothing		
11062	Dried fruit and nuts	21021	Repairs to clothing		
11063	Fruit, frozen, preserved and juice	22000	Footwear, including repairs		
11064	Fresh vegetables	22010	Footwear		
11065	Dried vegetables	22011	Men's footwear		
11066	Frozen vegetables	22012	Ladies' footwear		
11067	Preserved or processed vegetables, soups and other vegetable-based products	22013	Children's and infants' footwear (0-16 years inclusive)		
11070	Potatoes, manioc and other tuber vegetables	22020	Repairs to footwear		
11071	Potatoes	22021	Repairs to footwear		
11072	Potato products, manioc and other tuber vegetables				



Schlüssel	DE
72020	Sonstige Ausgaben für Unterhaltungs-, Erholungs- und kulturelle Zwecke
72021	Ausgabe für Sport- und Freizeitaktivitäten
72022	Radio- und Fernsehgebühren, Miete von elektroakustischen Geräten, Fotoausrüstung usw.
72023	Sonstige Dienstleistungen
<b>73000</b>	<b>Bücher, Zeitungen und Zeitschriften</b>
73010	Bücher, Zeitungen und Zeitschriften
73011	Bücher, Broschüren und ähnliche Druckschriften
73012	Zeitschriften, Zeitungen und sonstige Druckerzeugnisse
<b>74000</b>	<b>Unterrichtsdienstleistungen</b>
74010	Unterrichtsdienstleistungen
74011	Schulgebühren
<b>80000</b>	<b>SONSTIGE WAREN UND DIENSTLEISTUNGEN</b>
<b>81000</b>	<b>Körperpflege</b>
81010	Dienstleistungen des Friseur- und sonstigen Körperpflegegewerbes
81011	Dienstleistungen des Friseur- und sonstigen Körperpflegegewerbes
81020	Waren für die Körperpflege
81021	Langlebige Waren für die Körperpflege und Reparatur dieser Waren
81022	Verbrauchsgüter für die Körperpflege (nicht langlebig)

Schlüssel	DE
<b>82000</b>	<b>Waren a. n. g.</b>
82010	Schmuckwaren, Taschen- und Armbanduhren, Ringe, Edelsteine
82011	Schmuckwaren, Taschen- und Armbanduhren, Ringe, Edelsteine, einschließlich Reparaturen
82020	Sonstige persönliche Ausstattung
82021	Reisekoffer und ähnliche Behältnisse, sonstige Reiseartikel
82022	Sonstige persönliche Ausstattung a. n. g.
82030	Schreib- und Zeichenmaterial
82031	Schreib- und Zeichenmaterial
<b>83000</b>	<b>Ausgaben in Gast- und Beherbergungsstätten</b>
83010	Ausgaben in Gaststätten
83011	Von Restaurants und ähnlichen Speisegaststätten erbrachte Dienstleistungen, unabhängig von der Art des Geschäftes
83012	Dienstleistungen von Cafés, Bars, Teestuben usw.
83013	Ausgaben in den Kantinen
83020	Ausgaben in Beherbergungsstätten
83021	Ausgaben in Hotels und ähnlichen Beherbergungsstätten sowie in anderen Beherbergungsstätten
<b>84000</b>	<b>Pauschalreisen</b>
84010	Pauschalreisen
84011	Pauschalreisen

Schlüssel	DE
<b>85000</b>	<b>Finanzielle Dienstleistungen a. n. g.</b>
85010	Finanzielle Dienstleistungen a. n. g.
85011	Dienstleistungsentgelt für Versicherungen (ohne Autohaftpflicht), Kommission, Bank- und finanzielle Dienstleistungen
<b>86000</b>	<b>Dienstleistungen a. n. g.</b>
86010	Dienstleistungen a. n. g.
86011	Honorare für Rechtsanwälte, Begräbniskosten, Ausgaben für Reproduktion, Ausgaben für Grundstücksmakler usw.
<b>90000</b>	<b>SONSTIGE AUSGABEN A. N. G.</b>
<b>91000</b>	<b>Kraftfahrzeugsteuer, Steuer für die Tierhaltung, Jagdscheine, Angelscheine usw.</b>
91010	Kraftfahrzeugsteuer, Steuer für die Tierhaltung, Jagdscheine, Angelscheine usw.
91011	Kraftfahrzeugsteuer, Steuer für die Tierhaltung, Jagdscheine, Angelscheine usw.
<b>92000</b>	<b>Sonstige Ausgaben a. n. g.</b>
92010	Versicherungsprämien (brutto)
92011	Versicherungsprämien (brutto)
92020	Taschengeld für Kinder
92021	Taschengeld für Kinder
92030	Sonstige Ausgaben
92031	Sonstige Ausgaben
<b>0</b>	<b>PRIVATER VERBRAUCH</b>



Schlüssel	DE	Schlüssel	DE	Schlüssel	DE
<b>43000</b>	<b>Heiz- und Kochgeräte, hochwertige elektrische Haushaltsmaschinen, einschließlich Installation und Reparaturen</b>	<b>50000</b>	<b>GESUNDHEITSPFLEGE</b>	<b>63000</b>	<b>Fremde Verkehrsleistungen</b>
43010	Heiz- und Kochgeräte, hochwertige elektrische Haushaltsmaschinen	51000	Medizinische und pharmazeutische Erzeugnisse	63010	Nahverkehrsleistungen
43011	Kühlschränke, Gefrierschränke und -truhen, Kühl- und Gefrierkombinationen	51010	Medizinische und pharmazeutische Erzeugnisse	63011	Individuelle und öffentliche Beförderung von Personen
43012	Waschmaschinen, Wäscheschleudern und Wäschetrockner	51011	Pharmazeutische Erzeugnisse	63020	Fernverkehr
43013	Geschirrspülmaschinen	51012	Sonstige medizinische Erzeugnisse	63021	Beförderung per Schiene, im Straßentransport und sonstige Verkehrsleistungen
43014	Herde und Tischkocher	52000	Therapeutische Mittel und Geräte	63022	Sonstige Verkehrsleistungen
43015	Elektrische und nichtelektrische Heizgeräte und Klimaanlage	52010	Therapeutische Mittel und Geräte	<b>64000</b>	<b>Nachrichtenübermittlung</b>
43016	Raumpfleegeräte	52011	Therapeutische Mittel und Geräte	64010	Dienstleistungen der Post
43017	Näh- und Strickmaschinen	53000	Arztleistungen u. a.	64011	Porto
43018	Sonstige Haushaltsgeräte	53010	Arztleistungen u. a.	64020	Gebühren für Telefon und Telegramme
43020	Reparaturen von Heiz- und Kochgeräten und hochwertigen elektrischen Haushaltsmaschinen	53011	Arztleistungen	64021	Gebühren für Telefon, Telegramme und Fernschreiber
43021	Reparaturen von Heiz- und Kochgeräten und hochwertigen elektrischen Haushaltsmaschinen	53012	Zahnarztleistungen	<b>70000</b>	<b>UNTERHALTUNG, ERHOLUNG, BILDUNG, KULTUR</b>
<b>44000</b>	<b>Nichtelektrische Küchengeräte, sonstige Haushaltsgegenstände und Zubehör, einschließlich Reparaturen</b>	53013	Leistungen von Krankenpflegerinnen und sonstigen praktizierenden medizinischen Fachkräften	<b>71000</b>	<b>Geräte und Zubehör für Unterhaltungs- und Erholungszwecke, einschließlich Reparaturen</b>
44010	Nichtelektrische Küchengeräte, sonstige Haushaltsgegenstände und Zubehör	54000	Dienstleistungen der Krankenhäuser u. a.	71010	Rundfunk-, Fernseh- und Phonogeräte
44011	Glaswaren und Geschirr	54010	Dienstleistungen der Krankenhäuser u. a.	71011	Rundfunkgeräte
44012	Schneidware und Bestecke	54011	Dienstleistungen der Krankenhäuser u. a.	71012	Fernsehgeräte
44013	Nichtelektrische Küchen- und Haushaltsgeräte aus jeglichem Material	55000	Dienstleistungsentgelte für Unfall- und Krankenversicherung	71013	Tonaufnahme und Wiedergabegeräte
44014	Gartengeräte	55010	Dienstleistungsentgelte für Unfall- und Krankenversicherung	71020	Fotoapparate, Filmgeräte, Musikinstrumente, Boote und andere hochwertige Gebrauchsgüter
44015	Elektrische Leuchten, Steckdosen, Elektrokabel und Schalter, Batterien usw.	55011	Dienstleistungsentgelte für Unfall- und Krankenversicherung	71021	Foto- und Filmausrüstung, Projektionsgeräte
44020	Reparaturen von nichtelektrischen Küchengeräten, sonstigen Haushaltsgegenständen und Zubehör	<b>60000</b>	<b>VERKEHR UND NACHRICHTEN-ÜBERMITTLUNG</b>	71022	Musikinstrumente, Boote und andere hochwertige Gebrauchsgüter
44021	Reparaturen von nichtelektrischen Küchengeräten, sonstigen Haushaltsgegenständen und Zubehör	<b>61000</b>	<b>Kraftfahrzeuge und Fahrräder</b>	71030	Sonstige Waren für Unterhaltungszwecke
<b>45000</b>	<b>Laufende Haushaltsführung (ohne häusliche Dienste)</b>	61010	Personenkraftwagen und andere Kraftfahrzeuge	71031	Schallplatten, Tonbänder, Tonkassetten, einschließlich Zubehör
45010	Nichtdauerhafte Haushaltsartikel	61011	Personenkraftwagen und andere Kraftfahrzeuge	71032	Sportartikel und Zubehör
45011	Reinigungs- und Pflegemittel	61020	Andere Verkehrsmittel	71033	Spiele und Spielzeug, kleine Musikinstrumente, Sammelbriefmarken und Briefmarkenalben
45012	Sonstige nichtdauerhafte Haushaltsartikel	61021	Andere Verkehrsmittel	71034	Filme, sonstiges Filmmaterial
45020	Dienstleistungen für die Haushaltsführung (ohne häusliche Dienste)	<b>62000</b>	<b>Waren und Dienstleistungen für den Betrieb von Kraftfahrzeugen und Fahrrädern</b>	71035	Blumen
45021	Färberei, Wäscherei	62010	Reifen und Schläuche, Ersatzteile und Reparaturen	71036	Haustiere (ohne Pferde) und Haustiernahrung
45022	Sonstige Dienstleistungen für die Haushaltsführung	62011	Reifen und Schläuche, Ersatzteile und Reparaturen	71040	Ersatz- und Zubehörteile sowie Reparaturen von Waren für Unterhaltungszwecke
<b>46000</b>	<b>Häusliche Dienste</b>	62012	Reparatur- und Wartungskosten von Fahrzeugen	71041	Ersatz- und Zubehörteile sowie Reparaturen von Waren für Unterhaltungszwecke
46010	Häusliche Dienste	62020	Kraftstoffe, Schmiermittel	<b>72000</b>	<b>Dienstleistungen für Unterhaltungs-, Erholungs- und kulturelle Zwecke (ohne Gaststätten- und Beherbergungsgewerbe)</b>
46011	Häusliche Dienste	62021	Kraftstoffe	72010	Ausgaben für Theater, Kino, Sportveranstaltungen u. a.
		62022	Schmiermittel, einschließlich Ausgaben für Ölwechsel und Abschmierdienst	72011	Ausgaben für Kino, Theater und Konzerte
		62030	Sonstige Ausgaben	72012	Sonstige Ausgaben (Eintrittskarten für Sportplatz, Zoo, Museum)
		62031	Sonstige an die Benutzung von Verkehrsmitteln gebundene Waren und Dienstleistungen		



Schlüssel	DE	Schlüssel	DE	Schlüssel	DE
<b>10000</b>	<b>NAHRUNGSMITTEL, GETRÄNKE, TABAKWAREN</b>	11080	Zucker	<b>30000</b>	<b>WOHNUNGSMIETEN, ELEKTRIZITÄT, GAS, BRENNSTOFFE</b>
<b>11000</b>	<b>Nahrungsmittel</b>	11081	Zucker	<b>31000</b>	<b>Wohnungsmieten und Wassergebühren</b>
11010	Brot, Mehl und Nahrungsmittel	11090	Kaffee, Tee, Kakao	31010	Wohnungsmieten
11011	Reis	11091	Kaffee	31011	Gemietete Wohnungen, Wohnhäuser und andere Baulichkeiten
11012	Mehl von Getreide, wenig verarbeitet	11092	Tee	31012	Eigengenutzte Wohnungen, Wohnhäuser und andere Baulichkeiten
11013	Brot	11093	Kakao	31013	Ausgaben für Reparaturen, Einrichtung und laufende Unterhaltung der Wohnung
11014	Gebäck, Kuchen, Kekse	11100	Sonstige Nahrungsmittel, einschließlich Konserven und Süßwaren	31020	Wassergebühren
11015	Teigwaren jeglicher Art	11101	Konfitüre, Marmelade, Gelee, Honig und Sirup	31021	Wassergebühren
11016	Andere Produkte auf der Grundlage von Getreide	11102	Schokolade	<b>32000</b>	<b>Elektrizität, Gas, Brennstoffe</b>
11020	Fleisch, Fleischwaren	11103	Süßwaren	32010	Elektrizität
11021	Rindfleisch	11104	Speiseeels	32011	Elektrizität
11022	Kalbfleisch	11105	Würzmittel, Soßen, Gewürze, Salz und sonstige Nahrungsmittel a. n. g.	32020	Gas
11023	Schweinefleisch	<b>12000</b>	<b>Alkoholfreie Getränke</b>	32021	Stadtgas und Erdgas
11024	Hammelfleisch und Ziegenfleisch	12010	Alkoholfreie Getränke	32022	Flüssiggas
11025	Geflügel	12011	Mineralwasser	32030	Flüssige Brennstoffe
11026	Wurstwaren	12012	Sonstige alkoholfreie Getränke a. n. g.	32031	Heizöl und andere flüssige Brennstoffe
11027	Zubereitetes Fleisch und fleischhaltige Erzeugnisse	<b>13000</b>	<b>Alkoholsche Getränke</b>	32040	Sonstige Brennstoffe
11028	Sonstiges frisches Fleisch, gefroren oder tiefgekühlt	13010	Alkoholsche Getränke	32041	Kohle, Koks und andere Brennstoffe
11030	Fische, Fischwaren	13011	Alkohol	<b>40000</b>	<b>MÖBEL, INNENAUSSTATTUNG, HAUSHALTSGERÄTE UND -GEGENSTÄNDE, LAUFENDE HAUSHALTSFÜHRUNG</b>
11031	Fische, frisch, gefroren oder tiefgekühlt	13012	Wein	<b>41000</b>	<b>Möbel, Innenausstattung, Teppiche und Bodenbeläge, einschließlich Reparaturen</b>
11032	Fische, getrocknet oder geräuchert	13013	Bier	41010	Möbel, Innenausstattung, Teppiche und Bodenbeläge
11033	Andere Fischereierzeugnisse	13014	Andere alkoholsche Getränke	41011	Möbel und Einrichtungszubehör
11034	Fische und andere Fischereierzeugnisse in Konserven oder zubereitet	<b>14000</b>	<b>Tabakwaren</b>	41012	Bodenbeläge
11040	Milch, Käse, Eier	14010	Zigaretten	41020	Reparaturen von Möbeln, Innenausstattung, Teppichen und Bodenbelägen
11041	Milch (ohne Milchkonserven)	14011	Zigaretten	41021	Reparaturen von Möbeln, Innenausstattung, Teppichen und Bodenbelägen
11042	Milchkonserven	14020	Sonstiger Tabak	<b>42000</b>	<b>Helmtextilien, Haushaltswäsche und sonstige Einrichtungsgegenstände, einschließlich Reparaturen</b>
11043	Sonstige Molkererzeugnisse (ausgenommen Käse)	14021	Zigarren und Zigarillos	42010	Helmtextilien, Haushaltswäsche und sonstige Einrichtungsgegenstände
11044	Käse	14022	Sonstiger Tabak und Zubehör	42011	Helmtextilien, Haushaltswäsche und sonstige Einrichtungsgegenstände, vorwiegend aus Textilien, und ihre Zubehöre
11045	Eier	<b>20000</b>	<b>BEKLEIDUNG UND SCHUHE</b>	42020	Reparaturen von Helmtextilien, Haushaltswäsche und sonstigen Einrichtungsgegenständen
11050	Speisefette und Öle	<b>21000</b>	<b>Bekleidung (ohne Schuhe), einschließlich Reparaturen</b>	42021	Reparaturen von Helmtextilien, Haushaltswäsche und sonstigen Einrichtungsgegenständen
11051	Butter	21010	Bekleidung (ohne Schuhe)		
11052	Margarine	21011	Herrenbekleidung		
11053	Speiseöle	21012	Damenbekleidung		
11054	Sonstige tierische und pflanzliche Fette	21013	Kinderbekleidung (3 bis 16 Jahre)		
11059	Olivenöl	21014	Babybekleidung (0 bis 2 Jahre)		
11060	Obst und Gemüse (ohne Kartoffeln und andere Knollengewächse)	21015	Bekleidungszubehör		
11061	Frisches Obst	21020	Reparaturen von Bekleidung		
11062	Getrocknete Früchte	21021	Reparaturen von Bekleidung		
11063	Gefrorene und tiefgekühlte Früchte, konserviert und in Saft	<b>22000</b>	<b>Schuhe, einschließlich Reparaturen</b>		
11064	Frisches Gemüse	22010	Schuhe		
11065	Gemüse, trocken	22011	Herrenschuhe		
11066	Gemüse, trocken und tiefgekühlt	22012	Damenschuhe		
11067	Gemüse in Konserven, Gemüsezubereitungen, Suppen und andere Produkte auf der Basis von Gemüse	22013	Kinder- und Babyschuhe (für Kinder im Alter von höchstens 16 Jahren)		
11070	Kartoffeln, Maniok und andere Knollengewächse	22020	Reparaturen von Schuhen		
11071	Kartoffeln	22021	Reparaturen von Schuhen		
11072	Aus Kartoffeln hergestellte Produkte; Maniok und andere Knollengewächse				





Código	ES
72020	Gastos por servicios recreativos; espectáculos y cultura (excepto los de hoteles, restaurantes y cafés)
72021	Gastos por el ejercicio de actividades deportivas y recreativas
72022	Gravamen sobre el uso de aparatos de radio y televisión; alquiler de aparatos electroacústicos, material fotográfico, etc.
72023	Otros servicios
<b>73000</b>	<b>Libros, diarios, periódicos</b>
73010	Libros, diarios, periódicos
73011	Libros, folletos e impresos similares
73012	Diarios, periódicos y otros impresos
<b>74000</b>	<b>Enseñanza</b>
74010	Enseñanza
74011	Gastos de escolarización en escuelas, universidades, institutos lingüísticos y otros
<b>80000</b>	<b>OTROS BIENES Y SERVICIOS</b>
<b>81000</b>	<b>Bienes y servicios para la higiene personal</b>
81010	Servicios de peluquería, institutos de belleza y similares
81011	Servicios de peluquería, institutos de belleza y análogos
81020	Artículos para la higiene personal (perecederos y no perecederos)
81021	Artículos perecederos y semiperecederos para la higiene personal y reparación de dichos artículos
81022	Artículos perecederos para la higiene personal no duraderos

Código	ES
<b>82000</b>	<b>Otros artículos n.c.o.p.</b>
82010	Joyas, relojes, sortijas, piedras preciosas con inclusión de las reparaciones
82011	Joyas, relojes, sortijas, piedras preciosas con inclusión de las reparaciones
82020	Otros artículos personales
82021	Artículos de viaje, bolsos y bolsas de uso personal
82022	Otros artículos personales n.c.o.p.
82030	Material y accesorios de papelería y dibujo
82031	Material y accesorios de papelería y dibujo
<b>83000</b>	<b>Gastos en restaurantes, cafés y hoteles</b>
83010	Gastos en restaurantes y cafés
83011	Servicios prestados por restaurantes y servicios de restauración sin importar el tipo de establecimiento, con inclusión de los gastos en bebidas, tabaco y otros gastos relacionados con estos servicios
83012	Servicios prestados por cafés, bares, salones de té, etc.
83013	Gastos en cantinas de empresas
83020	Gastos en hotel y servicios de alojamiento análogos
83021	Gastos en hoteles y servicios de alojamiento análogos, otros servicios de alojamiento
<b>84000</b>	<b>Viajes turísticos todo incluido</b>
84010	Viajes turísticos todo incluido
84011	Viajes turísticos a forfait

Código	ES
<b>85000</b>	<b>Servicios financieros n.c.o.p.</b>
85010	Servicios financieros n.c.o.p.
85011	Servicios financieros n.c.o.p.
<b>86000</b>	<b>Otros servicios n.c.o.p.</b>
86010	Otros servicios n.c.o.p.
86011	Otros servicios n.c.o.p.
<b>90000</b>	<b>Otros gastos n.c.o.p.</b>
<b>91000</b>	<b>Impuesto de circulación, impuesto sobre los animales, permiso de caza, permiso de pesca, etc.</b>
91010	Impuesto de circulación, impuesto sobre los animales, permiso de caza, permiso de pesca, etc.
91011	Impuesto de circulación, impuesto sobre los animales, permiso de caza, permiso de pesca, etc.
<b>92000</b>	<b>Otros gastos n.c.o.p.</b>
92010	Primas brutas de seguros
92011	Primas brutas de seguros
92020	Dinero para gastos menudos de los niños
92021	Dinero para gastos menudos de los niños
92030	Gastos diversos
92031	Gastos diversos

Código	ES	Código	ES	Código	ES
43000	Aparatos de calefacción y de cocina, frigoríficos, lavadoras y demás electrodomésticos grandes, con inclusión de accesorios y reparaciones	50000	SERVICIOS MÉDICOS Y GASTOS	63000	Compras de servicios de transporte
43010	Aparatos de calefacción y de cocina, frigoríficos, lavadoras y demás electrodomésticos grandes, comprendida la instalación	51000	Medicamentos y otros productos farmacéuticos	63010	Transportes locales
43011	Frigoríficos, congeladores y combinados	51010	Medicamentos y otros productos farmacéuticos	63011	Transportes locales individuales y colectivos, urbanos y suburbanos
43012	Lavadoras, con escurrido, centrifugado y secado, planchadoras	51011	Medicamentos	63020	Transportes de larga distancia
43013	Lavaplatos	51012	Otros productos farmacéuticos	63021	Transportes por ferrocarril, transportes por carretera y otros servicios de transporte
43014	Cocinas y hornillos, con exclusión de los hornillos de camping	52000	Aparatos y material terapéutico	63022	Otros servicios de transporte
43015	Aparatos de calefacción eléctricos y no eléctricos y acondicionadores de aire	52010	Aparatos y material terapéutico	64000	Comunicaciones
43016	Aparatos de limpieza y mantenimiento	52011	Aparatos y material terapéutico	64010	Servicio de correos
43017	Máquinas de coser y de tricotar	53000	Servicios de médicos, enfermeras y practicantes	64011	Franqueo de cartas, postales, paquetes, etc.
43018	Otros utensilios domésticos	53010	Servicios de médicos, enfermeras y practicantes	64020	Servicios de teléfonos y telégrafos
43020	Reparación de los aparatos de calefacción y de cocina, frigoríficos, lavadoras y otros electrodomésticos grandes	53011	Servicio de médicos de consulta privada	64021	Servicios de teléfonos, telégrafos y télex
43021	Reparación de los aparatos de calefacción y de cocina, frigoríficos, lavadoras y otros electrodomésticos grandes	53012	Servicio de dentistas de consulta privada	70000	DISTRACCIONES, ESPECTÁCULOS, ENSEÑANZA Y CULTURA
44000	Cristalería, vajilla y utensilios para la casa, con inclusión de las reparaciones	53013	Servicio de enfermeras y practicantes por cuenta propia	71000	Aparatos y accesorios, con inclusión de reparaciones
44010	Cristalería, vajilla y utensilios para la casa	54000	Curas en hospitales y similares	71010	Aparatos de radio y de televisión, gramófonos, magnetoscopios, etc.
44011	Cristalería y vajilla	54010	Curas en hospitales y similares	71011	Aparatos de radio
44012	Cubertería	54011	Curas en hospitales y similares	71012	Televisores, con inclusión de magnetoscopios y de juegos utilizados por los televisores
44013	Utensilios para la cocina y para la casa de cualquier material, sin motor	55000	Pago de los servicios de seguros contra accidentes y seguros de enfermedad	71013	Aparatos para la grabación y reproducción del sonido
44014	Utensilios para el jardín	55010	Pago de los servicios de seguros contra accidentes y seguros de enfermedad	71020	Material fotográfico, instrumentos musicales, embarcaciones y otros bienes no perecederos importantes
44015	Bombillas eléctricas, enchufes, hilos, cables e interruptores, pilas, etc.	55011	Pago de los servicios de seguros contra accidentes y seguros de enfermedad	71021	Aparatos y material fotográfico y cinematográfico, material de proyección
44020	Reparaciones de la cristalería, vajilla y utensilios del hogar	60000	Transportes y comunicaciones	71022	Instrumentos musicales, embarcaciones y otros bienes no perecederos importantes
44021	Reparaciones de la cristalería, vajilla y utensilios del hogar	61000	Compras de vehículos	71030	Otros artículos recreativos
45000	Bienes y servicios para la conservación de la casa, con excepción de los servicios domésticos	61010	Vehículos automóviles y otros vehículos automotores	71031	Discos, cintas, casetes magnéticos y accesorios
45010	Artículos perecederos para el hogar	61011	Vehículos automóviles y otros vehículos automotores	71032	Artículos y accesorios de deportes (con exclusión de la ropa y el calzado de deportes)
45011	Productos para la limpieza y el mantenimiento	61020	Otros medios de transporte personal	71033	Juegos y juguetes, instrumentos musicales pequeños, sellos y álbumes para filatelia
45012	Otros productos perecederos para el hogar	61021	Otros medios de transporte personal	71034	Películas, otros accesorios fotográficos y álbumes para fotos
45020	Servicios para el hogar, con exclusión de los servicios domésticos	62000	Gastos de utilización de vehículos	71035	Flores
45021	Tintorería, lavandería	62010	Neumáticos y cámaras, piezas y accesorios, gastos de reparación	71036	Animales de compañía (excluidos los caballos) y su alimentación
45022	Otros servicios para la vivienda	62011	Neumáticos y cámaras, piezas de recambio, accesorios y otros artículos comprados por la familia sin mediación de garaje	71040	Reparación, piezas y accesorios de artículos recreativos
46000	Servicios domésticos	62012	Gastos de reparación y mantenimiento efectuados por un garaje, con inclusión de los servicios de grúa	71041	Reparación, piezas y accesorios de artículos recreativos
46010	Servicios domésticos	62020	Carburantes, lubricantes	72000	Servicios recreativos, espectáculos y cultura, con excepción de los de hoteles, restaurantes y cafés
46011	Servicios domésticos	62021	Carburantes	72010	Gastos en teatro, cine, estadios y otros espectáculos análogos
		62022	Lubrificantes, con inclusión de gastos por cambio de aceite y engrase	72011	Gastos en cine, teatro y conciertos
		62030	Otros gastos	72012	Otros gastos (de estadios, zoo, museo, etc.)
		62031	Otros gastos relativos al transporte personal		

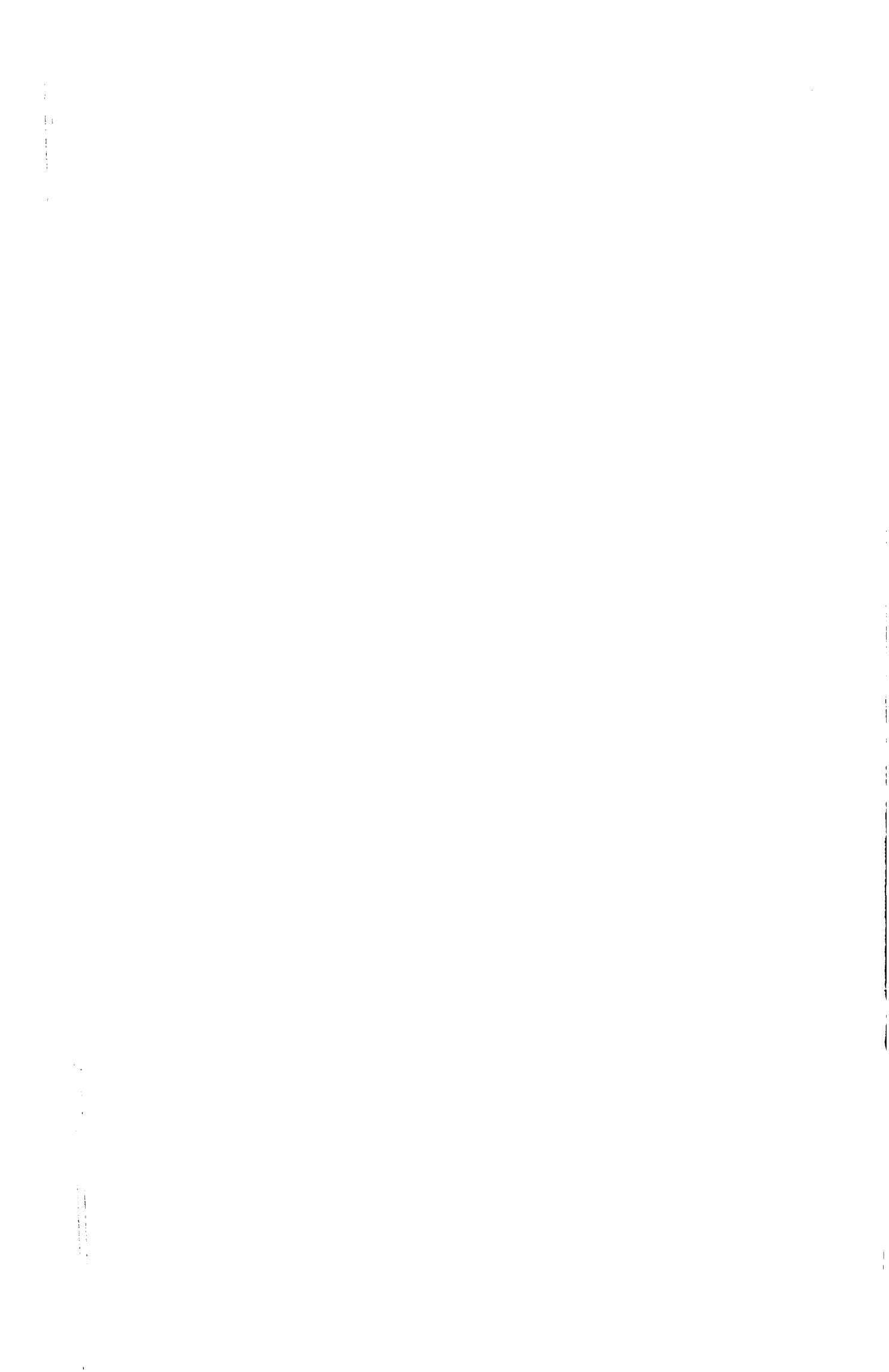

Código	ES	Código	ES	Código	ES
<b>10000</b>	<b>PRODUCTOS ALIMENTICIOS, BEBIDAS Y TABACO</b>	11080	Azúcar	<b>30000</b>	<b>VIVIENDA, CALEFACCIÓN, ALUMBRADO</b>
<b>11000</b>	<b>Productos alimenticios</b>	11081	Azúcar	<b>31000</b>	<b>Vivienda y costes de distribución de agua</b>
11010	Pan y cereales	11090	Café, té, cacao	31010	Vivienda
11011	Arroz	11091	Café	31011	Pisos, casas y demás de alquiler
11012	Harina de cereales y cereales poco transformados	11092	Té	31012	Pisos, casas y demás de propiedad (alquileres ficticios)
11013	Pan	11093	Cacao	31013	Gastos por reparaciones, equipamiento y mantenimiento de la vivienda
11014	Pastelería, tartas y bizcochos	11100	Otros productos alimenticios, comprendidas las conservas y artículos de confitería	31020	Costes de distribución de agua
11015	Pastas alimenticias en todas sus formas	11101	Confitura, mermeladas, jaleas, miel y jarabes	31021	Costes de distribución de agua
11016	Otros productos a base de cereales	11102	Chocolate	<b>32000</b>	<b>Calefacción y alumbrado</b>
11020	Carne	11103	Artículos de confitería	32010	Electricidad
11021	Carne de buey fresca, ultracongelada o congelada	11104	Helados	32011	Electricidad
11022	Carne de ternera fresca, ultracongelada o congelada	11105	Condimentos, salsas, especias, sal y otros productos alimenticios n.c.o.p.	32020	Gas
11023	Carne de cerdo fresca, ultracongelada o congelada	<b>12000</b>	<b>Bebidas no alcohólicas</b>	32021	Gas ciudad y gas natural
11024	Carne de ovinos y caprinos fresca, ultracongelada o congelada	12010	Bebidas no alcohólicas	32022	Gas licuado
11025	Carne de aves de corral, ultracongelada o congelada	12011	Aguas minerales	32030	Combustibles líquidos
11026	Charcutería	12012	Otras bebidas no alcohólicas n.c.o.p.	32031	Aceite combustible y productos para calefacción líquidos
11027	Carnes preparadas y otros productos que contienen carne	<b>13000</b>	<b>Bebidas alcohólicas</b>	32040	Otros combustibles
11028	Otras carnes frescas, ultracongeladas o congeladas, menudillos	13010	Bebidas alcohólicas	32041	Carbón, coque y otros combustibles
11030	Pescado	13011	Alcoholes	<b>40000</b>	<b>MUEBLES, ARTÍCULOS DE MOBILIARIO, ENSERES DOMÉSTICOS, UTENSILIOS DOMÉSTICOS Y GASTOS DE CONSERVACIÓN DE LA CASA</b>
11031	Pescados frescos, congelados o ultracongelados	13012	Vinos	<b>41000</b>	<b>Muebles y accesorios fijos, alfombras y otros revestimientos del suelo y reparaciones</b>
11032	Pescados secos o ahumados	13013	Cerveza	41010	Muebles y accesorios fijos, alfombras y otros revestimientos del suelo
11033	Otros productos pesqueros y mariscos	13014	Otras bebidas alcohólicas	41011	Muebles y accesorios de mobiliario
11034	Pescados y otros productos pesqueros, en conserva o preparados	<b>14000</b>	<b>Tabaco</b>	41012	Revestimientos del suelo
11040	Leche, quesos y huevos	14010	Cigarrillos	41020	Reparaciones de muebles y accesorios fijos, alfombras y otros revestimientos del suelo
11041	Leche no conservada	14011	Cigarrillos	41021	Reparaciones de muebles y accesorios fijos, alfombras y otros revestimientos del suelo
11042	Leche conservada	14020	Otros tabacos	<b>42000</b>	<b>Artículos textiles para el hogar, otros artículos de mobiliario y reparaciones</b>
11043	Otros productos lácteos (con exclusión del queso)	14021	Cigarros y cigarros pequeños	42010	Artículos textiles para el hogar y otros artículos de mobiliario
11044	Quesos	14022	Otros tabacos y accesorios	42011	Artículos textiles para el hogar y otros artículos de mobiliario, principalmente textiles, y sus accesorios
11045	Huevos	<b>20000</b>	<b>ARTÍCULOS DE VESTIR Y CALZADO</b>	42020	Reparación de artículos textiles para el hogar y otros artículos de mobiliario
11050	Aceites y grasas	<b>21000</b>	<b>Artículos de vestir distintos del calzado, con inclusión de las reparaciones</b>	42021	Reparación de artículos textiles para el hogar y otros artículos de mobiliario
11051	Mantequilla	21010	Artículos de vestir distintos del calzado		
11052	Margarinas	21011	Prendas de vestir masculinas		
11053	Aceites comestibles	21012	Prendas de vestir femeninas		
11054	Otras grasas animales o vegetales	21013	Prendas de vestir para niño (de 3 a 16 años inclusive)		
11059	Aceite de oliva	21014	Prendas de vestir para bebé (de 0 a 2 años inclusive)		
11060	Frutas y legumbres excluidas las patatas y otros tubérculos	21015	Accesorios de prendas de vestir, incluidos los accesorios para reparaciones, tejidos, mercería, alquiler de artículos de vestir		
11061	Fruta fresca	21020	Reparaciones de prendas de vestir con exclusión de las reparaciones de calzado		
11062	Frutos secos y desecados	21021	Reparaciones de prendas de vestir con exclusión de las reparaciones de calzado		
11063	Frutos ultracongelados o congelados, en conserva y en zumo, con exclusión de los jarabes	<b>22000</b>	<b>Calzado, incluidas las reparaciones</b>		
11064	Legumbres y hortalizas frescas	22010	Calzado, con inclusión de botas		
11065	Leguminosas grano	22011	Calzado de hombre		
11066	Leguminosas congeladas y ultracongeladas	22012	Calzado de mujer		
11067	Leguminosas en conserva, leguminosas preparadas, sopas y otros productos a base de leguminosas	22013	Calzado para niños y bebés (hasta 16 años inclusive)		
11070	Patatas, mandioca y otros tubérculos	22020	Reparación de calzado		
11071	Patatas	22021	Reparación de calzado		
11072	Productos derivados de la patata; mandioca y otros tubérculos				



Absolute expenditure  
for the main groups

B.R. DEUTSCHLAND

Consommation absolue  
pour les grands groupes

ACCORDING TO REGION

SELON LA REGION

(DM)

	Sämtliche Haushalte	Schleswig-Holstein	Hamburg	Niedersachsen	Bremen	Nordrhein-Westfalen
00000	35253	34734	35122	35198	32995	34017
10000	5967	6157	5999	6165	5942	5927
20000	2536	2237	2326	2478	2106	2590
30000	8206	8445	8024	8578	8336	7894
40000	2672	2446	2308	2616	2426	2515
50000	737	611	655	639	532	751
60000	5131	5312	4598	5067	4244	4702
70000	2650	2634	2866	2562	2596	2473
80000	3628	3254	4397	3322	3504	3599
90000	3726	3638	3950	3773	3310	3565

ACCORDING TO REGION

SELON LA REGION

(DM)

	Hessen	Rheinland-Pfalz	Baden-Württemberg	Bayern	Saarland	Berlin (West)
00000	36836	36195	36456	36346	35941	31796
10000	6182	6199	5953	6123	6599	5185
20000	2565	2568	2567	2668	2544	2167
30000	8457	8668	8296	8280	9259	6865
40000	2769	2679	2843	2945	2633	2493
50000	667	758	792	806	602	641
60000	5684	5531	5561	5341	5120	4172
70000	2831	2491	2710	2730	2379	3129
80000	3702	3408	3754	3698	3038	4108
90000	3978	3892	3981	3755	3767	3036

ACCORDING TO URBAN/RURAL ENVIRONMENT

SELON LE MILIEU TERRITORIAL

(DM)

	All households	Municipality with fewer than 20 000 inhabitants	Municipality with 20 000 to 100 000 inhabitants	Municipality with more than 100 000 inhabitants
	Ensemble des ménages	Commune de moins de 20 000 habitants	Commune de 20 000 à 100 000 habitants	Commune de plus de 100 000 habitants
00000	35253	36580	35485	33823
10000	5967	6453	5889	5544
20000	2536	2598	2574	2453
30000	8206	8887	8197	7555
40000	2672	2856	2653	2506
50000	737	647	792	789
60000	5131	5620	5153	4643
70000	2650	2561	2633	2746
80000	3628	3249	3623	3997
90000	3726	3708	3971	3590

**Absolute expenditure  
for the main groups**
**Consommation absolue  
pour les grands groupes**
**ESPAÑA**
**ACCORDING TO THE SOCIO-ECONOMIC CATEGORY  
OF THE HEAD OF HOUSEHOLD**
**SELON LA CATEGORIE SOCIO-PROFESSIONNELLE  
DU CHEF DE MENAGE**

(PTA)

	All households	Manual workers in industry and the services	Non-manual workers	Self-employed persons in industry and the services	farmers and agricultural workers	Other
	Ensemble des ménages	Ouvriers dans l'industrie et les services	Fonctionnaires et employés	Indépendants dans l'industrie et les services	Ouvriers agricoles et agriculteurs	Autres
00000	1443504	1313878	1895468	1774814	1153971	1054812
10000	434213	454989	500628	475953	437089	352654
20000	147388	134662	192137	185649	124429	105891
30000	281317	226383	360041	360818	180285	233255
40000	95465	80099	124456	125677	67235	71059
50000	30480	20060	42467	38478	22672	22740
60000	171619	159582	256722	231439	136825	90960
70000	89335	75169	142302	118291	49546	45701
80000	148384	130939	210373	195382	102950	96575
90000	45304	31996	66343	43128	32940	35978

**ACCORDING TO THE TYPE OF HOUSEHOLD**
**SELON LE TYPE DE MENAGE**

(PTA)

	All households	One person, less than 65 years old	One person, aged 65 or over	Couple, no children	Couple with 1 child	Couple with 2 children	Couple with 3 children	Couple with 4 or more children	Other
	Ensemble des ménages	Personne seule, âgée de moins de 65 ans	Personne seule, âgée de 65 ans et plus	Couple, sans enfants	Couple, avec 1 enfant	Couple, avec 2 enfants	Couple avec 3 enfants	Couple avec 4 enfants et plus	Autres
00000	1443504	947295	521860	1008858	1492871	1668146	1697994	979857	1616791
10000	434213	178430	158851	328813	382737	440983	501290	306080	508810
20000	147388	91694	42824	94554	151655	167024	174872	120477	169168
30000	281317	281097	175671	241415	301648	329250	291175	239439	289395
40000	95465	59291	41870	66942	118973	119047	112323	65710	102017
50000	30480	21828	13058	21285	29582	36441	40614	22084	33310
60000	171619	71541	14376	96878	205064	242300	230431	82064	191136
70000	89335	44892	13502	32874	107355	122105	135950	78456	102026
80000	148384	134765	37263	95792	164155	169642	167114	53379	167631
90000	45304	63758	24444	30304	31702	41353	44224	12170	53299

**ACCORDING TO INCOME CATEGORY**
**SELON LA CLASSE DE REVENU**

(PTA)

	All households	Income below the 1 <sup>st</sup> decile	Income between the 1 <sup>st</sup> and 2 <sup>nd</sup> deciles	Income between the 2 <sup>nd</sup> and 3 <sup>rd</sup> deciles	Income below the 1 <sup>st</sup> quartile	Income between the 1 <sup>st</sup> quartile and the median	Income between the median and the 3 <sup>rd</sup> quartile	Income above the 3 <sup>rd</sup> quartile
	Ensemble des ménages	Revenu inférieur au 1 <sup>er</sup> décile	Revenu compris entre le 1 <sup>er</sup> et le 2 <sup>ème</sup> déciles	Revenu compris entre le 2 <sup>ème</sup> et le 3 <sup>ème</sup> déciles	Revenu inférieur au 1 <sup>er</sup> quartile	Revenu compris entre le 1 <sup>er</sup> quartile et la médiane	Revenu compris entre la médiane et le 3 <sup>ème</sup> quartile	Revenu supérieur au 3 <sup>ème</sup> quartile
00000	1451140	524654	779232	910913	686682	1141225	1578183	2400435
10000	439165	233458	308674	349578	281532	401062	494686	581346
20000	148292	45808	67105	93238	60564	127768	165219	239617
30000	277278	113775	161155	169548	142369	210483	295223	461037
40000	94168	30733	43165	55991	39436	71151	95766	170320
50000	31165	12769	18565	21687	16313	25055	30354	52938
60000	175887	28999	70383	69061	51708	107566	197414	346862
70000	90296	13092	26621	52446	24311	63278	90670	182926
80000	148922	35012	63327	75409	52934	104635	159066	279050
90000	20263	4144	6890	11595	6667	14253	23968	36162



Absolute expenditure  
for the main groups

ESPAÑA

Consommation absolue  
pour les grands groupes

ACCORDING TO URBAN/RURAL ENVIRONMENT

SELON LE MILIEU TERRITORIAL

(PTA)

	All households	Municipality with fewer than 20 000 inhabitants	Municipality with 20 000 to 100 000 inhabitants	Municipality with more than 100 000 inhabitants
	Ensemble des ménages	Unité urbaine de moins de 10 000 habitants	Unité urbaine de 10 000 à 100 000 habitants	Unité urbaine de plus de 100 000 habitants
00000	1443504	1178286	1396412	1647871
10000	434213	401419	444390	448043
20000	147388	127461	148057	159735
30000	281317	205564	257691	346964
40000	95465	78402	92600	108497
50000	30480	22773	29300	36284
60000	171619	143189	162483	196447
70000	89335	56036	80247	117265
80000	148384	109160	133395	184345
90000	45304	34280	48249	50292

**Absolute expenditure  
for the main groups**

**Consommation absolue  
pour les grands groupes**

**FRANCE**

**ACCORDING TO THE SOCIO-ECONOMIC CATEGORY  
OF THE HEAD OF HOUSEHOLD**

**SELON LA CATEGORIE SOCIO-PROFESSIONNELLE  
DU CHEF DE MENAGE**

(FF)

	All households	Manual workers in industry and the services	Non-manual workers	Self-employed persons in industry and the services	farmers and agricultural workers	Other
	Ensemble des ménages	Ouvriers dans l'industrie et les services	Fonctionnaires et employés	Indépendants dans l'industrie et les services	Ouvriers agricoles et agriculteurs	Autres
00000	108234	108620	136918	138026	103483	77367
10000	23930	26521	24673	27938	29978	19858
20000	7416	7685	10498	9073	6542	4237
30000	18972	18109	22200	24132	16673	16109
40000	8799	8683	11880	9749	7124	6130
50000	5970	5492	6281	5211	5907	6164
60000	20462	21764	28698	27587	18997	10982
70000	6665	6156	9725	8346	5290	4138
80000	10709	9507	16136	13360	7129	6661
90000	5310	4701	6826	12629	5843	3089

**ACCORDING TO THE TYPE OF HOUSEHOLD**

**SELON LE TYPE DE MENAGE**

(FF)

	All households	One person, less than 65 years old	One person, aged 65 or over	Couple, no children	Couple with 1 child	Couple with 2 children	Couple with 3 children	Couple with 4 or more children	Other
	Ensemble des ménages	Personne seule, âgée de moins de 65 ans	Personne seule, âgée de 65 ans et plus	Couple, sans enfants	Couple, avec 1 enfant	Couple, avec 2 enfants	Couple avec 3 enfants	Couple avec 4 enfants et plus	Autres
00000	108234	70892	45780	103987	128083	143464	149102	99915	114961
10000	23930	11422	11296	23670	27238	30487	37074	22422	30095
20000	7416	4911	2510	6023	8718	10953	11590	7493	7849
30000	18972	15418	12332	18983	20760	21965	22020	20190	19483
40000	8799	5112	4045	8763	11252	11783	11192	7116	8844
50000	5970	2600	4439	6878	6132	7010	7877	4633	7665
60000	20462	13354	3044	18755	27568	29749	29169	16878	19581
70000	6665	5020	2174	5737	7950	9778	9208	6440	6425
80000	10709	8916	4146	9916	12150	14541	14086	10813	9685
90000	5310	4139	1794	5262	6315	7199	6887	3929	5335

**ACCORDING TO INCOME CATEGORY**

**SELON LA CLASSE DE REVENU**

(FF)

	All households	Income below the 1 <sup>st</sup> decile	Income between the 1 <sup>st</sup> and 2 <sup>nd</sup> deciles	Income between the 2 <sup>nd</sup> and 3 <sup>rd</sup> deciles	Income below the 1 <sup>st</sup> quartile	Income between the 1 <sup>st</sup> quartile and the median	Income between the median and the 3 <sup>rd</sup> quartile	Income above the 3 <sup>rd</sup> quartile
	Ensemble des ménages	Revenu inférieur au 1 <sup>er</sup> décile	Revenu compris entre le 1 <sup>er</sup> et le 2 <sup>ème</sup> déciles	Revenu compris entre le 2 <sup>ème</sup> et le 3 <sup>ème</sup> déciles	Revenu inférieur au 1 <sup>er</sup> quartile	Revenu compris entre le 1 <sup>er</sup> quartile et la médiane	Revenu compris entre le médiane et le 3 <sup>ème</sup> quartile	Revenu supérieur au 3 <sup>ème</sup> quartile
00000	108443	47467	57631	70806	55353	87533	117796	173072
10000	23860	13764	16822	15747	15747	21544	27017	31129
20000	7443	2707	3247	4128	3151	5735	8092	12792
30000	18925	11098	13078	14759	12573	16865	20130	26128
40000	8892	3475	4087	5100	3945	6579	9961	15183
50000	6017	3853	3856	4801	4059	5420	6446	8145
60000	20507	5130	7278	11001	6819	14994	22578	37632
70000	6710	2397	2837	4051	2864	5240	7022	11712
80000	10802	3339	4194	6008	4103	7589	11070	20444
90000	5287	2857	2389	2923	2093	3567	5580	9907

Absolute expenditure  
for the main groups

Consommation absolue  
pour les grands groupes

## FRANCE

ACCORDING TO REGION

SELON LA REGION

(FF)

	Ensemble des ménages	Ile de France	Bassin parisien	Nord-Pas de calais	Est	Ouest	Sud-Ouest	Centre-Est	Méditerranée
00000	108234	123788	103298	103227	107623	97621	101979	113473	105409
10000	23930	23060	24055	26437	24990	22609	23958	24195	24270
20000	7416	8791	6618	6823	7870	6464	7051	8039	7120
30000	18972	23307	18540	17562	18561	16772	16999	19287	17445
40000	8799	10233	8409	8675	9088	8195	8097	9402	7643
50000	5970	7090	5958	4817	5395	5311	5534	6199	6089
60000	20462	21554	19884	19011	20680	18162	20443	22986	20475
70000	6665	8648	5990	5514	6609	6096	6072	6695	6155
80000	10709	15169	8421	9404	9754	9244	9002	11255	10547
90000	5310	5937	5423	4985	4676	4767	4825	5414	5665

ACCORDING TO URBAN/RURAL ENVIRONMENT

SELON LE MILIEU TERRITORIAL

(FF)

	All households	Rural commune	Municipality with fewer than 20 000 inhabitants	Municipality with 20 000 to 100 000 inhabitants	municipality with more than 100 000 inhabitants	Parisian region (excluding Paris)	Paris
	Ensemble des ménages	Commune rurale	Unité urbaine de moins de 20 000 habitants	Unité urbaine de 20 000 à 100 000 habitants	Unité urbaine de plus de 100 000 habitants	Région parisienne (sauf ville de Paris)	Paris
00000	108234	98644	102956	106921	110730	127668	115071
10000	23930	24743	23895	23821	23882	24365	19290
20000	7416	6218	6824	7505	7916	8682	9294
30000	18972	15883	17468	19311	19598	24226	22119
40000	8799	7879	8474	8684	8972	10365	9966
50000	5970	5846	5764	5688	5597	7575	6026
60000	20462	19692	20258	20396	20887	22931	16619
70000	6665	5432	6100	6444	6924	8506	9327
80000	10709	8162	9207	9755	11355	15035	16638
90000	5310	4789	4965	5316	5600	5982	5791

Absolute expenditure  
for the main groups

Consommation absolue  
pour les grands groupes

## IRELAND

ACCORDING TO THE SOCIO-ECONOMIC CATEGORY  
OF THE HEAD OF HOUSEHOLD

SELON LA CATEGORIE SOCIO-PROFESSIONNELLE  
DU CHEF DE MENAGE

(IRL)

	All households	Manual workers in Industry and the services	Non-manual workers	Self-employed persons in industry and the services	farmers and agricultural workers	Other
	Ensemble des ménages	Ouvriers dans l'industrie et les services	Fonctionnaires et employés	Indépendants dans l'industrie et les services	Ouvriers agricoles et agriculteurs	Autres
00000	11609	11030	14775	16938	11822	8016
10000	2966	3210	3121	3547	3526	2320
20000	790	706	1018	1236	896	509
30000	1862	1746	2102	2444	1801	1634
40000	611	529	844	971	555	407
50000	170	139	243	235	161	116
60000	1466	1292	2042	2181	1728	815
70000	925	845	1286	1467	870	569
80000	1600	1539	2344	2519	1191	962
90000	1220	1023	1776	2338	1092	685

ACCORDING TO THE TYPE OF HOUSEHOLD

SELON LE TYPE DE MENAGE

(IRL)

	All households	One person, less than 65 years old	One person, aged 65 or over	Couple, no children	Couple with 1 child	Couple with 2 children	Couple with 3 children	Couple with 4 or more children	Other
	Ensemble des ménages	Personne seule, âgée de moins de 65 ans	Personne seule, âgée de 65 ans et plus	Couple, sans enfants	Couple, avec 1 enfant	Couple, avec 2 enfants	Couple avec 3 enfants	Couple avec 4 enfants et plus	Autres
00000	11609	6023	4076	9996	11923	12068	12763	6370	15244
10000	2966	1233	1197	2330	2674	3041	3665	1993	3892
20000	790	278	131	524	772	717	850	492	1203
30000	1862	1382	1306	1916	1876	1929	1972	1233	2082
40000	611	245	232	546	763	789	802	466	684
50000	170	71	98	185	216	185	190	54	196
60000	1466	708	239	1422	1765	1724	1534	532	1910
70000	925	402	208	606	897	927	984	496	1366
80000	1600	1062	317	1370	1607	1423	1367	690	2348
90000	1220	643	347	1097	1353	1334	1398	415	1562

ACCORDING TO INCOME CATEGORY

SELON LA CLASSE DE REVENU

(IRL)

	All households	Income below the 1 <sup>st</sup> decile	Income between the 1 <sup>st</sup> and 2 <sup>nd</sup> deciles	Income between the 2 <sup>nd</sup> and 3 <sup>rd</sup> deciles	Income below the 1 <sup>st</sup> quartile	Income between the 1 <sup>st</sup> quartile and the median	Income between the median and the 3 <sup>rd</sup> quartile	Income above the 3 <sup>rd</sup> quartile
	Ensemble des ménages	Revenu inférieur au 1 <sup>er</sup> décile	Revenu compris entre le 1 <sup>er</sup> et le 2 <sup>ème</sup> déciles	Revenu compris entre le 2 <sup>ème</sup> et le 3 <sup>ème</sup> déciles	Revenu inférieur au 1 <sup>er</sup> quartile	Revenu compris entre le 1 <sup>er</sup> quartile et la médiane	Revenu compris entre le médiane et le 3 <sup>ème</sup> quartile	Revenu supérieur au 3 <sup>ème</sup> quartile
00000	11609	3809	3959	4962	5026	9036	12738	19635
10000	2966	1323	1374	1710	1767	2828	3288	3980
20000	790	152	188	157	234	539	877	1510
30000	1862	931	1116	1397	1231	1696	1997	2524
40000	611	148	197	219	241	429	622	1150
50000	170	28	39	57	50	120	194	315
60000	1466	360	248	334	399	1000	1716	2751
70000	925	262	209	325	325	630	1007	1738
80000	1600	341	328	421	426	979	1699	3295
90000	1220	264	261	342	353	817	1339	2372

Absolute expenditure  
for the main groups

Consommation absolue  
pour les grands groupes

IRELAND

ACCORDING TO URBAN/RURAL ENVIRONMENT

SELON LE MILIEU TERRITORIAL

(IRL)

	All households	Urban areas	Rural area: agricultural households	rural area: other households
	Ensemble des ménages	Zone urbains	Zone rurale: ménages agricoles	Zone rurale: autres ménages
00000	11609	11068	10989	12755
10000	2966	3032	2832	2901
20000	790	772	779	824
30000	1862	1756	1682	2107
40000	611	588	589	656
50000	170	152	184	197
60000	1466	1530	1130	1480
70000	925	838	915	1076
80000	1600	1254	1697	2155
90000	1220	1148	1183	1358

**Absolute expenditure  
for the main groups**
**Consommation absolue  
pour les grands groupes**
**ITALIA**
**ACCORDING TO THE SOCIO-ECONOMIC CATEGORY  
OF THE HEAD OF HOUSEHOLD**
**SELON LA CATEGORIE SOCIO-PROFESSIONNELLE  
DU CHEF DE MENAGE**

(LIT)

	All households	Manual workers in industry and the services	Non-manual workers	Self-employed persons in industry and the services	farmers and agricultural workers	Other
	Ensemble des ménages	Ouvriers dans l'industrie et les services	Fonctionnaires et employés	Indépendants dans l'industrie et les services	Ouvriers agricoles et agriculteurs	Autres
00000	19927069	20586456	24660975	26855899	21274243	14185970
10000	5876487	6523016	6546602	7013283	6945603	4557327
20000	1706105	1717220	2309981	2432700	2022943	1064949
30000	3812468	3451218	4511647	5028485	3568675	3227777
40000	1328918	1445040	1555018	1719946	1460153	970590
50000	333647	323875	379939	354457	221286	319834
60000	3101623	3445937	4106159	4849202	3247439	1662075
70000	1250191	1254649	1869980	1718331	1320544	732550
80000	1866610	1757133	2654756	2786924	1514096	1203385
90000	651020	668368	726893	952571	973504	447483

**ACCORDING TO THE TYPE OF HOUSEHOLD**
**SELON LE TYPE DE MENAGE**

(LIT)

	All households	One person, less than 65 years old	One person, aged 65 or over	Couple, no children	Couple with 1 child	Couple with 2 children	Couple with 3 children	Couple with 4 or more children	Other
	Ensemble des ménages	Personne seule, âgée de moins de 65 ans	Personne seule, âgée de 65 ans et plus	Couple, sans enfants	Couple, avec 1 enfant	Couple, avec 2 enfants	Couple avec 3 enfants	Couple avec 4 enfants et plus	Autres
00000	19927069	12893132	7411010	16309666	22132111	23107333	23810786	18139320	24464453
10000	5876487	2991697	2464104	4859404	6190125	6935934	8298950	5153096	7234565
20000	1706105	1130298	461431	1310249	2044648	2008047	2176885	1818173	2097025
30000	3812468	3011275	2328268	3627663	3879254	4131029	4263922	3393186	4305262
40000	1328918	888601	456640	1135679	1482255	1557893	1505940	1482686	1605039
50000	333647	163132	190082	375129	354748	303545	275324	270409	400444
60000	3101623	1766816	298705	2285865	3979382	3949160	3412625	2336519	3987762
70000	1250191	862427	365570	852289	1485037	1623062	1515321	1511395	1536997
80000	1866610	1831482	647735	1538124	2331855	2118186	1761569	1656272	2144732
90000	651020	247404	198475	325264	384807	480477	600250	517584	1152627

**ACCORDING TO INCOME CATEGORY**
**SELON LA CLASSE DE REVENU**

(LIT)

	All households	Income below the 1 <sup>st</sup> decile	Income between the 1 <sup>st</sup> and 2 <sup>nd</sup> deciles	Income between the 2 <sup>nd</sup> and 3 <sup>rd</sup> deciles	Income below the 1 <sup>st</sup> quartile	Income between the 1 <sup>st</sup> quartile and the median	Income between the median and the 3 <sup>rd</sup> quartile	Income above the 3 <sup>rd</sup> quartile
	Ensemble des ménages	Revenu inférieur au 1 <sup>er</sup> décile	Revenu compris entre le 1 <sup>er</sup> et le 2 <sup>ème</sup> déciles	Revenu compris entre le 2 <sup>ème</sup> et le 3 <sup>ème</sup> déciles	Revenu inférieur au 1 <sup>er</sup> quartile	Revenu compris entre le 1 <sup>er</sup> quartile et la médiane	Revenu compris entre la médiane et le 3 <sup>ème</sup> quartile	Revenu supérieur au 3 <sup>ème</sup> quartile
00000	19927069	5210222	8233543	10858635	7451071	14253644	21247122	36747300
10000	5876487	2332177	3459618	4280844	3137637	5184168	6657686	8524942
20000	1706105	259843	509571	688461	439033	1016824	1809889	3557682
30000	3812468	1602149	2154840	2617533	2002084	3094597	4004066	6147845
40000	1328918	274229	461893	543915	401717	804317	1364504	2744379
50000	333647	91768	131456	138865	115239	188419	300149	730573
60000	3101623	170779	574122	1177839	532032	1865428	3296345	6710734
70000	1250191	131115	300231	431988	245808	667631	1258842	2827643
80000	1866610	297187	522283	791606	476776	1101390	1907154	3979990
90000	651020	50975	119529	187584	100745	330870	648487	1523512

Absolute expenditure  
for the main groups

Consommation absolue  
pour les grands groupes

## ITALIA

ACCORDING TO REGION

SELON LA REGION

(LIT)

	Totale delle famiglie	Nord-Ovest	Lombardia	Nord-Est	Emilia-Romagna	Centro
00000	19927069	19103580	23136389	22562109	22240837	19903071
10000	5876487	5434819	6107047	5642984	5315038	6050310
20000	1706105	1453479	1965582	2040690	2082060	1664513
30000	3812468	3662688	4495964	4438116	4447827	3682139
40000	1328918	1200668	1499937	1485118	1542202	1312873
50000	333647	417083	456632	531233	389582	282575
60000	3101623	3075642	3535319	3873522	3971177	3095910
70000	1250191	1386349	1518726	1491760	1433427	1270745
80000	1866610	1816966	2711806	2307317	2194839	1973243
90000	651020	655886	845376	751369	864685	570763

ACCORDING TO REGION

SELON LA REGION

(LIT)

	Lazio	Campania	Abruzzi-Molise	Sud	Sicilia	Sardegna
00000	21286617	17819851	18179415	16607945	15247552	18957292
10000	6509415	6767429	5703965	5744476	5266500	6111953
20000	1713408	1564498	1647244	1426933	1452575	1431480
30000	4150006	3318763	3362424	2920699	3022626	3447455
40000	1360459	1062288	1170881	1381364	1077269	1201434
50000	291290	186310	180655	174104	168754	330585
60000	3316899	2231183	2871939	2357054	2026497	3691800
70000	1433375	838453	1149238	956081	696599	1104820
80000	1886157	1365831	1531087	1138386	1064646	1059063
90000	625608	485096	561982	508848	472086	578702

ACCORDING TO URBAN/RURAL ENVIRONMENT

SELON LE MILIEU TERRITORIAL

(LIT)

	All households	Urban centres	Non urban agglomerations	Isolated houses
	Ensemble des ménages	Centres urbains	Agglomérations non urbaines	Maisons isolées
00000	19927069	19772179	21217626	20217332
10000	5876487	5863711	5984322	5898680
20000	1706105	1688567	1926266	1645376
30000	3812468	3836768	3708136	3642856
40000	1328918	1294402	1558480	1466970
50000	333647	338473	323223	286953
60000	3101623	3000714	3564648	3768307
70000	1250191	1234035	1393462	1269522
80000	1866610	1882295	1972987	1537499
90000	651020	633214	786102	701169

Absolute expenditure  
for the main groupsConsommation absolue  
pour les grands groupes

## NEDERLAND

ACCORDING TO THE SOCIO-ECONOMIC CATEGORY  
OF THE HEAD OF HOUSEHOLDSELON LA CATEGORIE SOCIO-PROFESSIONNELLE  
DU CHEF DE MENAGE

(HFL)

	All households	Manual workers in industry and the services	Non-manual workers	Self-employed persons in industry and the services	farmers and agricultural workers	Other
	Ensemble des ménages	Ouvriers dans l'industrie et les services	Fonctionnaires et employés	Indépendants dans l'industrie et les services	Ouvriers agricoles et agriculteurs	Autres
00000	38359	36269	45960	52440	47682	31738
10000	6343	7138	6640	8294	9386	5316
20000	2510	2613	3083	4545	3804	1744
30000	10175	9469	11389	13814	11770	9141
40000	2294	2111	2708	3262	2451	1975
50000	706	294	990	820	1005	661
60000	4412	3831	6361	4200	5984	3184
70000	3400	3164	4516	4965	3530	2548
80000	3529	2779	4426	6644	3966	2890
90000	4989	4869	5847	5896	5787	4278

## ACCORDING TO THE TYPE OF HOUSEHOLD

## SELON LE TYPE DE MENAGE

(HFL)

	All households	One person, less than 65 years old	One person, aged 65 or over	Couple, no children	Couple with 1 child	Couple with 2 children	Couple with 3 children	Couple with 4 or more children	Other
	Ensemble des ménages	Personne seule, âgée de moins de 65 ans	Personne seule, âgée de 65 ans et plus	Couple, sans enfants	Couple, avec 1 enfant	Couple, avec 2 enfants	Couple avec 3 enfants	Couple avec 4 enfants et plus	Autres
00000	38359	26349	21492	38867	37862	42505	48728	30681	50925
10000	6343	3373	2947	6113	6497	7832	9162	5678	8805
20000	2510	1389	986	2215	2514	3245	4047	2578	3509
30000	10175	7417	7913	10454	10232	11207	13489	7768	11667
40000	2294	1528	1294	2449	2500	2394	2564	2603	3006
50000	706	377	415	910	733	766	870	362	811
60000	4412	3393	1277	4547	4321	4668	5193	2812	6380
70000	3400	2416	1660	3053	3281	3872	4369	3750	4898
80000	3529	2831	2567	3673	2886	3401	3686	1711	4984
90000	4989	3625	2431	5454	4898	5119	5348	3418	6858

## ACCORDING TO INCOME CATEGORY

## SELON LA CLASSE DE REVENU

(HFL)

	All households	Income below the 1 <sup>st</sup> decile	Income between the 1 <sup>st</sup> and 2 <sup>nd</sup> deciles	Income between the 2 <sup>nd</sup> and 3 <sup>rd</sup> deciles	Income below the 1 <sup>st</sup> quartile	Income between the 1 <sup>st</sup> quartile and the median	Income between the median and the 3 <sup>rd</sup> quartile	Income above the 3 <sup>rd</sup> quartile
	Ensemble des ménages	Revenu inférieur au 1 <sup>er</sup> décile	Revenu compris entre le 1 <sup>er</sup> et le 2 <sup>ème</sup> déciles	Revenu compris entre le 2 <sup>ème</sup> et le 3 <sup>ème</sup> déciles	Revenu inférieur au 1 <sup>er</sup> quartile	Revenu compris entre le 1 <sup>er</sup> quartile et la médiane	Revenu compris entre le médiane et le 3 <sup>ème</sup> quartile	Revenu supérieur au 3 <sup>ème</sup> quartile
00000	38359	19534	22538	27298	21894	31822	40269	59316
10000	6343	3606	4578	4828	4207	5543	6871	8734
20000	2510	893	1485	1641	1234	1882	2624	4290
30000	10175	7050	6813	7733	7087	8739	10812	14034
40000	2294	1026	1601	1696	1357	1862	2315	3636
50000	706	243	208	398	246	547	675	1356
60000	4412	1425	1690	2874	1676	3604	4829	7517
70000	3400	1734	1690	2272	1810	2609	3502	5667
80000	3529	1549	1800	2373	1777	2769	3314	6241
90000	4989	2008	2674	3484	2501	4268	5327	7841



Absolute expenditure  
for the main groups

Consommation absolue  
pour les grands groupes

NEDERLAND

ACCORDING TO REGION

SELON LA REGION

(HFL)

	Totaal van de huishouders	Noord	Oost	West	Zuid West	Zuid
00000	38359	34113	38904	38742	37633	39424
10000	6343	5583	6746	6190	6418	6685
20000	2510	2220	2491	2524	2586	2648
30000	10175	8826	10424	10288	9989	10453
40000	2294	2213	2049	2360	2095	2448
50000	706	482	673	796	987	647
60000	4412	4218	4393	4430	4097	4531
70000	3400	2802	3272	3636	3258	3371
80000	3529	3061	3501	3753	3232	3377
90000	4989	4708	5356	4766	4971	5264

ACCORDING TO URBAN/RURAL ENVIRONMENT

SELON LE MILIEU TERRITORIAL

(HFL)

	All households	Municipality with fewer than 10 000 inhabitants	Municipality with 10 000 to 100 000 inhabitants	Municipality with more than 100 000 inhabitants
	Ensemble des ménages	Commune de moins de 10 000 habitants	Commune de 10 000 à 100 000 habitants	Commune de plus de 100 000 habitants
00000	38359	44068	39297	34412
10000	6343	7752	6506	5496
20000	2510	3210	2615	2046
30000	10175	11398	10505	9086
40000	2294	2441	2337	2158
50000	706	790	718	656
60000	4412	5249	4654	3637
70000	3400	4254	3304	3251
80000	3529	3538	3486	3606
90000	4989	5435	5172	4476

**Average annual expenditure structure of households  
according to the socio-economic category  
of the head of household**

	Socio-economic category of the head of household								
	All households						Manual workers in		
	Ensemble des ménages						Ouvriers de l'industrie		
	D	E	F	IRL	IT	NL	D	E	F
00000	10000	10000	10000	10000	10000	10000	10000	10000	10000
10000	1693	3008	2211	2555	2949	1654	1968	3463	2442
11000	1358	2669	1903	2090	2545	1367	1538	3013	2080
11010	210	330	266	349	404	227	243	388	305
11011	4	18	8	4	33	5	4	20	10
11012	11	6	5	23	7	2	12	7	6
11013	108	170	119	165	181	115	128	213	146
11014	57	116	117	111	104	89	63	126	122
11015	8	14	13	47	79	5	10	16	16
11016	22	7	4	0	0	10	26	7	5
11020	446	829	693	634	825	350	550	934	784
11021	56	45	189	146	422	76	59	60	207
11022	5	155	52	0	0	3	4	145	54
11023	92	122	66	53	83	73	124	180	80
11024	2	76	37	56	15	1	3	63	40
11025	22	136	83	94	125	28	25	145	92
11026	197	214	146	216	141	100	253	244	169
11027	35	30	64	69	3	57	39	34	74
11028	36	52	57	0	36	12	44	63	67
11030	31	310	94	49	172	26	32	337	91
11031	11	186	54	38	145	15	11	199	49
11032	9	18	0	4	26	5	9	19	0
11033	0	65	11	0	0	2	0	72	10
11034	11	41	29	7	0	4	12	47	31
11040	193	426	264	341	367	233	205	488	289
11041	41	202	55	231	125	58	45	232	67
11042	10	23	4	5	0	2	11	29	3
11043	40	38	44	23	0	71	43	46	52
11044	70	82	128	40	193	83	69	82	130
11045	32	81	33	42	49	18	37	99	37
11050	64	142	74	98	184	48	67	162	82
11051	39	5	41	73	33	11	38	6	45
11052	15	6	7	16	2	24	19	7	9
11053	6	36	26	6	43	5	5	50	29
11054	3	1	0	3	1	7	4	1	0
11059	0	95	0	0	105	0	0	99	0
11060	179	397	332	242	385	237	178	424	331
11061	83	196	127	84	206	87	82	209	122
11062	2	12	7	9	4	17	2	13	7
11063	8	17	5	21	1	25	7	16	5
11064	58	112	147	81	138	70	56	120	146
11065	0	34	5	2	18	2	0	42	6
11066	5	4	7	8	0	4	4	4	7
11067	23	22	34	38	17	33	26	19	39
11070	28	48	27	103	30	29	33	59	32
11071	21	41	27	71	30	20	23	53	32
11072	8	6	0	31	0	9	10	7	0
11080	15	25	15	34	34	16	17	32	17
11081	15	25	15	34	34	16	17	32	17

**Structure de consommation moyenne annuelle par ménage  
selon la catégorie socio-professionnelle  
du chef de ménage**

Catégorie socio-professionnelle du chef de ménage									
industry and services			Non-manual workers						
et des services			Fonctionnaires et employés						
IRL	IT	NL	D	E	F	IRL	IT	NL	
10000	10000	10000	10000	10000	10000	10000	10000	10000	00000
2910	3169	1968	1440	2641	1802	2112	2655	1445	10000
2336	2719	1619	1129	2336	1529	1736	2284	1177	11000
409	440	268	178	281	214	282	349	194	11010
5	33	4	3	12	6	4	26	4	11011
16	7	3	7	3	3	13	5	2	11012
209	205	149	90	130	82	122	147	99	11013
120	109	92	50	118	109	97	103	72	11014
58	86	7	6	11	9	46	68	5	11015
0	0	12	22	8	4	0	0	10	11016
691	884	431	361	747	547	498	740	288	11020
147	440	73	42	46	152	110	393	57	11021
0	0	2	4	153	39	0	0	3	11022
62	100	101	70	98	44	51	62	58	11023
45	17	0	2	67	28	40	14	1	11024
102	130	34	17	111	59	81	105	27	11025
241	155	122	165	196	120	152	134	84	11026
93	4	84	31	31	65	65	3	50	11027
0	37	15	30	46	41	0	29	9	11028
50	182	27	25	285	79	45	163	22	11030
37	153	14	8	165	42	33	139	12	11031
5	29	6	8	12	0	4	25	4	11032
0	0	1	0	69	11	0	0	3	11033
7	0	6	9	39	27	7	0	3	11034
401	394	278	170	376	224	278	334	206	11040
278	138	72	34	174	41	176	112	49	11041
7	0	4	6	18	2	5	0	2	11042
24	0	90	39	39	43	26	0	61	11043
43	203	90	67	78	113	39	179	79	11044
48	53	23	24	67	25	32	42	15	11045
112	195	58	48	105	53	70	154	39	11050
84	34	7	30	5	31	48	27	9	11051
17	3	33	11	6	5	14	2	18	11052
7	47	7	4	25	16	6	35	5	11053
5	1	11	2	1	0	2	0	6	11054
0	110	0	0	69	0	0	89	0	11059
246	401	256	154	348	268	231	365	215	11060
83	216	84	70	176	108	84	194	76	11061
7	5	17	2	12	7	9	5	15	11062
19	1	31	7	16	4	24	2	23	11063
79	139	72	49	91	111	75	132	65	11064
2	19	3	0	24	4	1	17	2	11065
7	0	4	5	5	6	8	0	4	11066
49	20	44	20	23	28	29	16	29	11067
130	32	40	21	35	17	79	26	24	11070
84	32	26	13	27	17	47	26	16	11071
45	0	14	7	7	0	32	0	8	11072
37	36	20	10	17	9	22	27	12	11080
37	36	20	10	17	9	22	27	12	11081

**Average annual expenditure structure of households  
according to the socio-economic category  
of the head of household**

	Socio-economic category of the head of household								
	All households						Manual workers in		
	Ensemble des ménages						Ouvriers de l'industrie		
	D	E	F	IRL	IT	NL	D	E	F
11090	85	72	59	56	91 *	75	93	89	63
11091	75 *	68 *	49	16	91 *	66	83 *	84 *	52
11092	7 *	3	5	38	0 *	8	5 *	3	4
11093	4	1	5	2	0 *	1	4	1	6
11100	107	90	78 *	183	53 *	127	121	101	86 *
11101	15	9	11 *	20	32 *	9	14	7	9 *
11102	36	35	23	88 *	0 *	34	38	44	26
11103	18	22	15	0 *	0 *	25	23	25	17
11104	14	10	11 *	24	0 *	5	16	10	13 *
11105	25	14	18 *	52	22	54	30	16	21 *
12000	74	44	53 *	71	58 *	35	94	59	60 *
12010	74	44	53 *	71	58 *	35	94	59	60 *
12011	23	8	53 *	0 *	42	5	24	10	60 *
12012	51 *	35	0 *	0 *	15 *	29	70 *	50	0 *
13000	172	115	176 *	67	189	144	194	136	190 *
13010	172	115	176 *	67	189	144	194	136	190 *
13011	37	22	46 *	25	36	47	43	31	54 *
13012	58 *	50	91	22 *	128 *	34	51 *	64	89
13013	61	25	21	20	25	47	84	29	33
13014	16 *	17	18 *	0 *	0 *	15	16 *	12	15 *
14000	89	138	79 *	327	157	108	142	169	112 *
14010	75	130	73 *	306	157 *	55	122	163	107 *
14011	75	130	73 *	306	157	55	122	163	107 *
14020	13	8	6 *	21	0 *	53	20	7	5 *
14021	3	8	0 *	7	0	9	3	6	0 *
14022	10 *	1	6 *	15	0	45	17 *	1	5 *
20000	719	1021 *	685	681	856	654	738	1025 *	708
21000	597	774 *	557	516	672 *	538	604	765 *	575
21010	592 *	768	554 *	515	668 *	536	601 *	760	573 *
21011	163	277	178	156	668 *	136	180	288	181
21012	291	319	245	230	0 *	224	265	307	219
21013	62	117 *	57 *	81	0 *	78	78	109 *	77 *
21014	4	16	26 *	16	0 *	22	5	18	45 *
21015	72 *	40	48 *	33	0 *	77	73 *	38	51 *
21020	5 *	6	3 *	1	5	3	3 *	5	2 *
21021	5	6	3 *	1	5	3	3	5	2 *
22000	123	232 *	128	165	184	116	135	256 *	132
22010	114	225	120	158	163	109	129	249	126
22011	33	84	38	59	0 *	27	39	90	42
22012	58	89	55	66	0 *	51	57	102	48
22013	24	53	27	33	0 *	31	32	57	35
22020	8 *	6	8 *	7	21	7	6 *	7	7 *
22021	8 *	6	8 *	7	21	7	6 *	7	7 *
30000	2328	1949	1753	1604	1913	2653	2331	1723	1667
31000	1666 *	1663	1136 *	978	1316	2047	1646 *	1444	1066 *
31010	1666 *	1627 *	1093 *	962	1290	1992	1646 *	1408 *	1024 *
31011	697 *	112 *	754 *	140	273	760	621 *	162 *	726 *
31012	931	1244 *	0 *	621 *	774	935	982	1043 *	0 *
31013	38	229 *	339 *	201	242	141	43	169 *	297 *

**Structure de consommation moyenne annuelle par ménage  
selon la catégorie socio-professionnelle  
du chef de ménage**

Catégorie socio-professionnelle du chef de ménage									
industry and services			Non-manual workers						
et des services			Fonctionnaires et employés						
IRL	IT	NL	D	E	F	IRL	IT	NL	
55	97 *	86	66	56	44	45	78 *	58	11090
15	97 *	78	57 *	53 *	35	19	78 *	51	11091
40	0 *	7	6 *	2	5	24	0 *	6	11092
1	0 *	1	3	1	4	1	0 *	1	11093
206	59 *	155	95	87	73 *	186	48 *	119	11100
18	35 *	7	12	8	10 *	15	31 *	7	11101
102 *	0 *	40	32	33	21	92 *	0 *	29	11102
0 *	0 *	33	18	23	15	0 *	0 *	23	11103
30	0 *	6	14	11	12 *	22	0 *	4	11104
55	23	68	21	12	15 *	58	17	55	11105
90	58 *	53	68	40	47 *	62	55 *	29	12000
90	58 *	53	68	40	47 *	62	55 *	29	12010
0 *	39	6	19	6	47 *	0 *	39	5	12011
0 *	19 *	47	49 *	33	0 *	0 *	16 *	24	12012
39	209	151	163	99	148 *	70	159	152	13000
39	209	151	163	99	148 *	70	159	152	13010
15	37	40	30	20	42 *	22	34	42	13011
8 *	143 *	25	62 *	38	69	30 *	102 *	50	13012
16	29	75	54	24	17	19	23	44	13013
0 *	0 *	11	17 *	17	20 *	0 *	0 *	16	13014
446	183	145	80	127	78 *	243	156	87	14000
423	183 *	58	70	119	73 *	228	156 *	49	14010
423	183	58	70	119	73 *	228	156	49	14011
23	0 *	87	10	8	5 *	16	0 *	39	14020
8	0	6	2	8	0 *	9	0	5	14021
15	0	82	8 *	0	5 *	6	0	33	14022
640	834	720	748	1014 *	767	689	937	671	20000
464	648 *	585	618	771 *	622	538	749 *	549	21000
463	644 *	585	614 *	764	620 *	535	745 *	547	21010
113	644 *	142	178	254	192	146	745 *	150	21011
194	0 *	186	289	299	281	246	0 *	211	21012
106	0 *	120	68	150 *	69 *	86	0 *	86	21013
24	0 *	45	5	21	29 *	18	0 *	24	21014
26	0 *	92	74 *	41	48 *	39	0 *	76	21015
0	4	1	4 *	7	2 *	1	4	2	21020
0	4	1	4	7	2 *	1	4	2	21021
176	187	135	130	222 *	144	153	187	122	22000
170	166	130	122	216	135	146	169	114	22010
54	0 *	31	35	73	42	43	0 *	29	22011
64	0 *	47	59	77	59	68	0 *	48	22012
52	0 *	51	28	65	33	35	0 *	36	22013
5	20	6	8 *	6	10 *	7	19	8	22020
5	20	6	8 *	6	10 *	7	19	8	22021
1583	1676	2611	2076	1899	1621	1423	1829	2478	30000
937	1103	1960	1505 *	1649	1125 *	907	1309	1971	31000
924	1078	1897	1505 *	1615 *	1093 *	893	1284	1923	31010
181	317	766	629 *	115 *	805 *	155	330	602	31011
559 *	581	829	840	1241 *	0 *	588 *	713	1047	31012
183	180	148	37	220 *	289 *	150	241	126	31013

**Average annual expenditure structure of households  
according to the socio-economic category  
of the head of household**

	Socio-economic category of the head of household								
	All households						Manual workers in		
	Ensemble des ménages						Ouvriers de l'industrie		
	D	E	F	IRL	IT	NL	D	E	F
31020	0 *	36	43 *	16	27	55	0 *	36	42 *
31021	0 *	36	43 *	16	27	55	0 *	36	42 *
<b>32000</b>	<b>662</b>	<b>286</b>	<b>617 *</b>	<b>626</b>	<b>597</b>	<b>605</b>	<b>685</b>	<b>279</b>	<b>601 *</b>
32010	248	149	310 *	234	212	192	272	146	317 *
32011	248 *	149	310 *	234	212	192	272 *	146	317 *
32020	102	98	92 *	75	149	388	82	102	88 *
32021	0 *	14	55 *	29	117	385	0 *	7	47 *
32022	0 *	84	37	45	31	3	0 *	96	41
32030	155	5	138	44	198	11	179	4	110
32031	155 *	5	138	44	198	11	179 *	4	110
32040	156	34	77	274	39 *	14	152	27	87
32041	156 *	34	77	274	39	14	152 *	27	87
<b>40000</b>	<b>758</b>	<b>661</b>	<b>813 *</b>	<b>526</b>	<b>667</b>	<b>598</b>	<b>815</b>	<b>610</b>	<b>799 *</b>
<b>41000</b>	<b>291 *</b>	<b>155</b>	<b>247 *</b>	<b>106</b>	<b>153</b>	<b>245</b>	<b>340 *</b>	<b>125</b>	<b>262 *</b>
41010	291 *	142	244 *	106	132	234	340 *	113	261 *
41011	233 *	137	208 *	76 *	123	172 *	283 *	105	220 *
41012	58	4	36	30 *	9	62	57	8	41
41020	0	13	4 *	0 *	21	11	0	12	1 *
41021	0 *	13	4 *	0 *	21	11 *	0 *	12	1 *
<b>42000</b>	<b>83 *</b>	<b>105 *</b>	<b>51 *</b>	<b>49</b>	<b>78</b>	<b>72</b>	<b>90 *</b>	<b>98 *</b>	<b>48 *</b>
42010	83 *	104	51 *	49	78	72	90 *	98	48 *
42011	83	104	51 *	49 *	78	72	90	98	48 *
42020	0	1	0 *	0 *	1	0 *	0	1	0 *
42021	0	1	0 *	0 *	1	0 *	0	1	0 *
<b>43000</b>	<b>117 *</b>	<b>94</b>	<b>113 *</b>	<b>99</b>	<b>58</b>	<b>81</b>	<b>133 *</b>	<b>98</b>	<b>124 *</b>
43010	117 *	67	104 *	86	55	72	133 *	71	115 *
43011	16	22	21	12	10	11	19	29	24
43012	25	17	19 *	20	16	20	29	13	24 *
43013	21 *	2	7	3	3	1	24 *	0	6
43014	21	7	17 *	15	7 *	3	22	7	17 *
43015	17	10	10	37 *	1	14	22	8	11
43016	0 *	2	6 *	0 *	4	5	0 *	2	7 *
43017	0 *	3	3 *	0 *	2	7	0 *	6	4 *
43018	16 *	5	21 *	0 *	13	10	16 *	5	21 *
43020	0	27	9 *	12	3	8	0	28	9 *
43021	0 *	27	9 *	12	3	8 *	0 *	28	9 *
<b>44000</b>	<b>102 *</b>	<b>51 *</b>	<b>109 *</b>	<b>59</b>	<b>95</b>	<b>63</b>	<b>111 *</b>	<b>58 *</b>	<b>117 *</b>
44010	102 *	51	109 *	59	95	63	111 *	58	117 *
44011	86 *	20	14	16 *	14	11	92 *	19	13
44012	0 *	5	0 *	2 *	17 *	4	0 *	7	0 *
44013	0 *	19	81 *	41 *	8	30	0 *	27	92 *
44014	16	1	6 *	0 *	37	3	19	2	4 *
44015	0 *	6	9 *	0 *	19	14	0 *	4	8 *
44020	0	0	0 *	0 *	0 *	0 *	0	0	0 *
44021	0 *	0	0 *	0 *	0 *	0 *	0 *	0	0 *
<b>45000</b>	<b>165 *</b>	<b>186</b>	<b>198 *</b>	<b>157</b>	<b>263</b>	<b>97</b>	<b>141 *</b>	<b>214</b>	<b>184 *</b>
45010	79	177	94 *	135	187	80	91	207	98 *
45011	52	150	88 *	68	158	47	61	175	92 *
45012	27 *	27	6 *	67	29	33	30 *	32	6 *

**Structure de consommation moyenne annuelle par ménage  
selon la catégorie socio-professionnelle  
du chef de ménage**

Catégorie socio-professionnelle du chef de ménage									
industry and services			Non-manual workers						
et des services			Fonctionnaires et employés						
IRL	IT	NL	D	E	F	IRL	IT	NL	
14	25	63	0 *	35	32 *	14	24	48	31020
14	25	63	0 *	35	32 *	14	24	48	31021
<b>646</b>	<b>573</b>	<b>651</b>	<b>571</b>	<b>250</b>	<b>496 *</b>	<b>516</b>	<b>521</b>	<b>507</b>	<b>32000</b>
255	206	218	208	135	278 *	234	196	159	32010
255	206	218	208 *	135	278 *	234	196	159	32011
75	147	406	96	79	81 *	53	134	331	32020
32	113	402	0 *	18	58 *	28	113	330	32021
44	33 *	4	0 *	61	24	24	20 *	1	32022
17	187	5	127	4	87	51	173	3	32030
17	187	5	127 *	4	87	51	173	3	32031
298	34 *	22	140	32	50	178	19 *	14	32040
298	34	22	140 *	32	50	178	19	14	32041
<b>480</b>	<b>702</b>	<b>582</b>	<b>781</b>	<b>657</b>	<b>868 *</b>	<b>571</b>	<b>631</b>	<b>589</b>	<b>40000</b>
82	194	223	337 *	169	301 *	119	149	268	41000
82	172	213	337 *	153	296 *	119	130	260	41010
65 *	168	161 *	275 *	150	262 *	91 *	112	203 *	41011
15 *	4	52	62	3	34	28 *	17	57	41012
0 *	22	10	0	16	5 *	0 *	19	7	41020
0 *	22	10 *	0 *	16	5 *	0 *	19	7 *	41021
<b>50</b>	<b>78</b>	<b>76</b>	<b>78 *</b>	<b>100 *</b>	<b>51 *</b>	<b>53</b>	<b>65</b>	<b>67</b>	<b>42000</b>
50	78	76	78 *	99	51 *	53	65	67	42010
50 *	78	76	78	99	51 *	53 *	65	67	42011
0 *	1	0 *	0	1	0 *	0 *	1	0 *	42020
0 *	1	0 *	0	1	0 *	0 *	1	0 *	42021
<b>104</b>	<b>57</b>	<b>103</b>	<b>110 *</b>	<b>86</b>	<b>110 *</b>	<b>102</b>	<b>56</b>	<b>67</b>	<b>43000</b>
95	56	93	110 *	62	102 *	89	54	59	43010
18	9	18	15	19	20	11	8	8	43011
27	16	21	23	16	19 *	19	15	18	43012
2	3	0	20 *	2	8	4	4	2	43013
20	6 *	4	20	5	16 *	12	8 *	3	43014
28 *	0	18	13	8	6	44 *	1	9	43015
0 *	5	6	0 *	2	6 *	0 *	5	6	43016
0 *	2	13	0 *	4	3 *	0 *	1	6	43017
0 *	15	13	20 *	5	24 *	0 *	10	9	43018
9	2	9	0	25	8 *	13	3	8	43020
9	2	9 *	0 *	25	8 *	13	3	8 *	43021
<b>49</b>	<b>97</b>	<b>61</b>	<b>110 *</b>	<b>53 *</b>	<b>110 *</b>	<b>61</b>	<b>88</b>	<b>68</b>	<b>44000</b>
49	97	61	110 *	53	110 *	61	88	68	44010
11 *	14	10	93 *	18	16	19 *	10	14	44011
1 *	19 *	3	0 *	5	0 *	2 *	14 *	4	44012
37 *	8	32	0 *	23	80 *	40 *	7	31	44013
0 *	38	4	16	1	5 *	0 *	32	3	44014
0 *	18	13	0 *	6	8 *	0 *	25	17	44015
0 *	0 *	0 *	0	0	0 *	0 *	0 *	0 *	44020
0	0 *	0 *	0 *	0	0 *	0 *	0 *	0 *	44021
<b>160</b>	<b>271</b>	<b>109</b>	<b>146 *</b>	<b>162</b>	<b>179 *</b>	<b>147</b>	<b>247</b>	<b>84</b>	<b>45000</b>
147	201	97	73	153	82 *	123	160	69	45010
80	170	60	45	126	77 *	57	136	38	45011
67	31	37	28 *	27	5 *	66	24	31	45012

Average annual expenditure structure of households  
according to the socio-economic category  
of the head of household

	Socio-economic category of the head of household								
	All households						Manual workers in		
	Ensemble des ménages						Ouvriers de l'industrie		
	D	E	F	IRL	IT	NL	D	E	F
45020	86 *	9	104 *	22	76	18	50 *	7	86 *
45021	0 *	3	18	16	76	8	0 *	3	10
45022	0 *	6	85 *	6	0 *	9	0 *	4	76 *
46000	0 *	67	95 *	57	20	41	0 *	15	65 *
46010	0 *	67	95 *	57	20	41	0 *	15	65 *
46011	0 *	67	95 *	57	20	41	0 *	15	65 *
50000	209	211 *	552	146	167	184	88	153 *	506
51000	55 *	56	203	58	45 *	36	33 *	59	167
51010	55 *	56	203	58	45 *	36	33 *	59	167
51011	55 *	41	202 *	55	45	36	33 *	41	165 *
51012	0 *	15	1 *	3	0 *	1	0 *	18	2 *
52000	14 *	28	40	16	34 *	34	13 *	29	35
52010	14 *	28	40	16	34 *	34	13 *	29	35
52011	14	28	40 *	16	34 *	34	13	29	35 *
53000	100 *	97	291	56	82	96	34 *	59	290
53010	100	97	291	56	82	96	34	59	290
53011	46	40	161	29	77 *	41	7	29	164
53012	42	53	100	18	0 *	39	23	28	99
53013	12	3	30	9	5	15	5	2	26
54000	39 *	5	18 *	17	6	18	8 *	0	14 *
54010	39 *	5	18 *	17	6	18	8 *	0	14 *
54011	39 *	5	18 *	17	6	18	8 *	0	14 *
55000	0 *	24	0 *	0 *	0 *	0 *	0 *	5	0 *
55010	0 *	24	0 *	0 *	0 *	0 *	0 *	5	0 *
55011	0 *	24	0 *	0 *	0 *	0 *	0 *	5	0 *
60000	1455	1189 *	1891	1263	1556	1150	1675	1215 *	2004
61000	547	233	684	410	341	368	684	205	710
61010	508 *	217	657	391	298	327	629 *	186	670
61011	508	217	657	391	298	327	629	186	670
61020	38 *	16	26	19	43	41	56 *	20	40
61021	38	16	26	19	43	41	56	20	40
62000	602	737	945	550	964	541	728	770	1068
62010	168	206	188	105	156	142	195	226	209
62011	56 *	34	63	38	26	49	79 *	28	93
62012	112	172	125	67	130	92	116	198	116
62020	349	428	499	432	629	287	437	446	567
62021	329 *	423	491	425	613	285	422 *	435	555
62022	20	5	8	7	16	2	15	11	12
62030	85 *	102 *	259	12	180	112	95 *	97 *	292
62031	85 *	102 *	259	12	180	112	95 *	97 *	292
63000	123	130	105	144	65	98	98	160	89
63010	73 *	67	55	75	47	34	68 *	103	57
63011	73 *	67	55	75 *	47	34	68 *	103	57
63020	50 *	63	50	69	19	64	31 *	57	33
63021	50 *	49	34	18 *	9	53	31 *	45	21
63022	0	14	17	51 *	10	11	0	12	11



**Structure de consommation moyenne annuelle par ménage  
selon la catégorie socioprofessionnelle  
du chef de ménage**

Catégorie socio-professionnelle du chef de ménage									
industry and services			Non-manual workers						
et des services			Fonctionnaires et employés						
IRL	IT	NL	D	E	F	IRL	IT	NL	
13	69	12	73 *	9	97 *	25	87	15	45020
10	69	5	0 *	3	23	19	87	7	45021
3	0 *	7	0 *	6	74 *	6	0 *	8	45022
34	4	10	0 *	85	117 *	89	26	36	46000
34	4	10	0 *	85	117 *	89	26	36	46010
34	4	10	0 *	85	117 *	89	26	36	46011
126	157	81	234	224 *	459	164	154	215	50000
52	43 *	17	47 *	60	149	57	40 *	27	51000
52	43 *	17	47 *	60	149	57	40 *	27	51010
50	43	15	47 *	43	148 *	53	40	27	51011
2	0 *	1	0 *	17	1 *	3	0 *	1	51012
6	31 *	25	14 *	26	30	12	32 *	33	52000
6	31 *	25	14 *	26	30	12	32 *	33	52010
6	31 *	25	14	26	30 *	12	32 *	33	52011
51	83	29	133 *	110	264	75	78	126	53000
51	83	29	133	110	264	75	78	126	53010
29	80 *	10	65	39	140	37	72 *	54	53011
17	0 *	14	56	67	97	26	0 *	52	53012
5	2	6	12	3	28	13	5	21	53013
17	1	11	41 *	5	15 *	21	4	28	54000
17	1	11	41 *	5	15 *	21	4	28	54010
17	1	11	41 *	5	15 *	21	4	28	54011
0 *	0 *	0 *	0 *	23	0 *	0 *	0 *	0 *	55000
0 *	0 *	0	0 *	23	0 *	0 *	0 *	0	55010
0 *	0 *	0	0 *	23	0 *	0 *	0 *	0	55011
1171	1674	1056	1601	1354 *	2096	1382	1665	1384	60000
302	424	319	647	302	791	455	346	509	61000
286	346	255	605 *	288	763	437	318	458	61010
286	346	255	605	288	763	437	318	458	61011
15	78	64	42 *	13	28	18	28	51	61020
15	78	64	42	13	28	18	28	51	61021
590	1043	544	666	838	1017	582	1040	634	62000
102	166	127	184	228	220	118	167	170	62010
45	27	58	54 *	40	66	35	23	58	62011
57	139	68	130	189	154	83	144	112	62012
478	690	306	396	482	535	447	672	339	62020
469	675	302	388 *	477	528	443	655	337	62021
9	16	4	9	5	7	5	18	3	62022
10	186	111	86 *	127 *	262	18	201	124	62030
10	186	111	86 *	127	262	18	201	124	62031
168	58	60	122	125	133	168	81	113	63000
110	47	28	73 *	70	65	85	52	27	63010
110 *	47	28	73 *	70	65	85 *	52	27	63011
57	11	31	50 *	55	68	83	28	86	63020
11 *	7	21	50 *	39	44	30 *	12	71	63021
46 *	3	11	0	16	24	53 *	16	15	63022

**Average annual expenditure structure of households  
according to the socio-economic category  
of the head of household**

	Socio-economic category of the head of household								
	All households						Manual workers in		
	Ensemble des ménages						Ouvriers de l'industrie		
	D	E	F	IRL	IT	NL	D	E	F
64000	184	89	157	160	130	144	164	79	136
64010	24 *	2	3 *	16	18	12	18 *	3	3 *
64011	24 *	2	3 *	16	18	12	18 *	3	3 *
64020	159 *	87	153 *	144	112	131	146 *	76	133 *
64021	159 *	87	153 *	144	112	131	146 *	76	133 *
70000	752	619	616 *	797	627	886	745	572	567 *
71000	351	179	286 *	171	311 *	361	380	171	288 *
71010	88	49	63	47	59	90	110	44	71
71011	24	4	5 *	0 *	5	16	31	3	5 *
71012	36	33	38	34	47 *	63	41	23	42
71013	27	12	20 *	15 *	7	12	37	18	24 *
71020	77 *	10	31 *	21	27	23	75 *	10	34 *
71021	13	1	20	3	11 *	6	15	0	22
71022	64 *	9	11 *	18	16	17	61 *	9	12 *
71030	164 *	108	179 *	97	205 *	225	171 *	106	175 *
71031	27 *	13	19	15	28	18	30 *	11	22
71032	17	8	20 *	16	7	18	19	5	20 *
71033	26 *	62	33 *	30	52 *	40	30 *	60	33 *
71034	9 *	5	8 *	3	30 *	9	8 *	2	8 *
71035	62	12	63 *	34	51	92	55	16	56 *
71036	25 *	8	35 *	0 *	36	50	29 *	13	35 *
71040	23 *	12	13 *	6	20	22	25 *	11	8 *
71041	23	12	13 *	6	20	22	25	11	8 *
72000	211	147	139	316	121	248	196	169	128
72010	112 *	56	52	38	96 *	45	93 *	66	48
72011	112 *	39	17 *	27	96 *	13	93 *	47	15 *
72012	0 *	17	35 *	11	0 *	32	0 *	19	33 *
72020	99	91	88	278	25 *	204	103	103	80
72021	46 *	71	27 *	26	0 *	125	49 *	88	18 *
72022	47 *	9	36	111	25	42	47 *	8	38
72023	6 *	11	24	142	0 *	36	6 *	8	24
73000	133 *	74	136 *	184	157	189	114 *	56	99 *
73010	133 *	74	136 *	184	157	189	114 *	56	99 *
73011	56	29	49 *	39	76	57	44	20	37 *
73012	77 *	45	87 *	146	81	133	70 *	36	62 *
74000	56 *	218 *	54 *	124	38	88	55 *	176 *	52 *
74010	56 *	218	54 *	124	38	88	55 *	176	52 *
74011	56	218	54 *	124	38 *	88	55	176	52 *
80000	1029	1028	989	1378	937	920	930	997	875
81000	175	160	173	162	288	125	167	164	157
81010	70 *	76	83	57	169	62	57 *	64	69
81011	70	76	83	57	169	62	57	64	69
81020	105	84	89 *	106	120 *	63	110	100	88 *
81021	9	5	3 *	37	0 *	9	9	7	2 *
81022	95	79	87 *	68	0 *	54	101	94	87 *

**Structure de consommation moyenne annuelle par ménage  
selon la catégorie socioprofessionnelle  
du chef de ménage**

Catégorie socio-professionnelle du chef de ménage									
industry and services			Non-manual workers						
et des services			Fonctionnaires et employés						
IRL	IT	NL	D	E	F	IRL	IT	NL	
112	109	134	166	89	155	177	138	128	64000
11	14	8	22 *	2	4 *	16	20	12	64010
11	14	8	22 *	2	4 *	16	20	12	64011
102	95	126	144 *	87	151 *	161	118	116	64020
102	95	126	144 *	87	151 *	161	118	116	64021
766	609	872	828	751	710 *	870	758	983	70000
186	312 *	392	387	218	317 *	198	354 *	384	71000
59	53	105	91	51	66	60	71	97	71010
0 *	6	19	27	5	6 *	0 *	6	15	71011
47	39 *	79	31	32	32	40	59 *	72	71012
12 *	8	7	32	15	27 *	20 *	7	11	71013
15	34	21	93 *	15	40 *	26	45	25	71020
1	12 *	4	16	2	25	6	20 *	8	71021
15	21	17	77 *	13	15 *	20	25	17	71022
104	208 *	246	181 *	141	198 *	105	222 *	232	71030
15	29	15	34 *	17	23	18	38	22	71031
19	7	20	22	11	26 *	19	10	22	71032
43	55 *	48	31 *	84	44 *	29	61 *	42	71033
2	33 *	10	11 *	7	9 *	3	41 *	10	71034
25	50	89	60	14	63 *	35	50	90	71035
0 *	34	65	23 *	8	32 *	0 *	21	47	71036
6	18	19	23 *	11	13 *	6	16	29	71040
6	18	19	23	11	13 *	6	16	29	71041
348	120	246	222	149	169	326	146	295	72000
34	97 *	37	124 *	57	63	47	123 *	53	72010
23	97 *	9	124 *	39	23 *	35	123 *	16	72011
12	0 *	28	0 *	18	39 *	12	0 *	37	72012
315	23 *	209	98	92	106	280	24 *	242	72020
30	0 *	116	54 *	66	45 *	34	0 *	167	72021
148	23	49	37 *	12	32	101	24	35	72022
137	0 *	44	6 *	13	30	144	0 *	40	72023
179	139	165	138 *	93	155 *	181	205	186	73000
179	139	165	138 *	93	155 *	181	205	186	73010
39	66	39	68	38	72 *	45	111	64	73011
140	73	126	70 *	55	83 *	137	94	122	73012
53	38	70	80 *	291 *	69 *	166	53	117	74000
53	38	70	80 *	291	69 *	166	53	117	74010
53	38 *	70	80	291	69 *	166	53 *	117	74011
1395	854	766	1093	1110	1179	1586	1077	963	80000
181	292	111	182	159	184	174	308	125	81000
53	171	44	67 *	76	83	62	176	55	81010
53	171	44	67	76	83	62	176	55	81011
129	121 *	66	115	83	101 *	112	133 *	70	81020
54	0 *	10	10	4	3 *	41	0 *	10	81021
75	0 *	57	105	79	99 *	72	0 *	60	81022

**Average annual expenditure structure of households  
according to the socio-economic category  
of the head of household**

	Socio-economic category of the head of household								
	All households						Manual workers in		
	Ensemble des ménages						Ouvriers de l'industrie		
	D	E	F	IRL	IT	NL	D	E	F
<b>82000</b>	131 *	77	96 *	75	71	70	122 *	74	95 *
82010	44 *	49	23 *	27	24	31	37 *	43	17 *
82011	44 *	49	23 *	27	24	31	37 *		17 *
82020	25 *	19	39 *	17	21	21	26 *	16	42 *
82021	19 *	0 *	25 *	10	15	20	18 *	0 *	28 *
82022	6 *	0 *	14 *	7	6	1	8 *	0 *	14 *
82030	61 *	9	35 *	31	25	18	60 *	15	36 *
82031	61 *	9 *	35 *	31	25	18	60 *	15 *	36 *
<b>83000</b>	<b>545</b>	<b>709</b>	<b>478</b>	<b>780</b>	<b>511</b>	<b>382</b>	<b>512</b>	<b>702</b>	<b>441</b>
83010	399 *	682	409	763	447	254 *	408 *	695	394
83011	399	239	235 *	328 *	0 *	0 *	408	175	178 *
83012	0	410	47	435 *	0 *	0 *	0	462	60
83013	0	33 *	127	0 *	0 *	0 *	0	58 *	156
83020	146 *	27	69 *	17	64	128	104 *	7	47 *
83021	146	27	69 *	17	64	128	104	7	47 *
<b>84000</b>	<b>120 *</b>	<b>39</b>	<b>51</b>	<b>289</b>	<b>38</b>	<b>42</b>	<b>86 *</b>	<b>16</b>	<b>22</b>
84010	120 *	39	51	289	38	42	86 *	16	22
84011	120	39	51	289	38	42	86	16	22
<b>85000</b>	<b>10</b>	<b>2</b>	<b>0 *</b>	<b>72</b>	<b>0</b>	<b>116</b>	<b>8</b>	<b>2</b>	<b>0 *</b>
85010	10	2	0 *	72	0	116	8	2	0 *
85011	10	2	0 *	72 *	0 *	116 *	8	2	0 *
<b>86000</b>	<b>48 *</b>	<b>41 *</b>	<b>192 *</b>	<b>0</b>	<b>29</b>	<b>184</b>	<b>36 *</b>	<b>39 *</b>	<b>160 *</b>
86010	48 *	41 *	192 *	0	29	184	36 *	39 *	160 *
86011	48	41 *	192 *	0 *	29	184	36	39 *	160 *
<b>90000</b>	<b>1057</b>	<b>314</b>	<b>491</b>	<b>1051</b>	<b>327</b>	<b>1301</b>	<b>710</b>	<b>244</b>	<b>433</b>
<b>91000</b>	<b>56 *</b>	<b>4</b>	<b>73</b>	<b>84</b>	<b>0 *</b>	<b>107</b>	<b>69 *</b>	<b>3</b>	<b>67</b>
91010	56 *	4	73	84	0 *	107	69 *	3	67
91011	56 *	4	73	84	0 *	107	69 *	3	67
<b>92000</b>	<b>1001</b>	<b>310</b>	<b>417</b>	<b>968</b>	<b>327</b>	<b>1194</b>	<b>641</b>	<b>241</b>	<b>366</b>
92010	624 *	18	235 *	576	42	869	349 *	9	202 *
92011	624	18	235 *	576	42	869 *	349	9	202 *
92020	0 *	25	12	15	236	1	0 *	18	12
92021	0 *	25	12	15	236	1	0 *	18	12
92030	377 *	267 *	170	377	49	324	291 *	214 *	152
92031	377 *	267	170	377	49	324 *	291 *	214	152

**Structure de consommation moyenne annuelle par ménage  
selon la catégorie socioprofessionnelle  
du chef de ménage**

Catégorie socio-professionnelle du chef de ménage									
industry and services			Non-manual workers						
et des services			Fonctionnaires et employés						
IRL	IT	NL	D	E	F	IRL	IT	NL	
64	68	59	145 *	97	115 *	88	93	79	82000
21	20	23	47 *	64	30 *	31	33	34	82010
21	20	23	47 *	0	30 *	31	33	34	82011
14	16	20	27 *	22	41 *	23	30	25	82020
7	11	18	21 *	0 *	24 *	14	23	25	82021
6	5	2	6 *	0 *	17 *	9	7	1	82022
30	32	17	71 *	11	44 *	34	30	19	82030
30	32	17	71 *	11 *	44 *	34	30	19	82031
845	454	346	602	764	621	857	602	446	83000
833	403	252 *	439 *	728	537	834	512	292 *	83010
288 *	0 *	0 *	439	288	318 *	423 *	0 *	0 *	83011
545 *	0 *	0 *	0	402	47	411 *	0 *	0 *	83012
0 *	0 *	0 *	0	38 *	171	0 *	0 *	0 *	83013
12	51	94	163 *	36	84 *	23	89	154	83020
12	51	94	163	36	84 *	23	89	154	83021
253	22	14	113 *	47	56	369	48	31	84000
253	22	14	113 *	47	56	369	48	31	84010
253	22	14	113	47	56	369	48	31	84011
52	0	93	11	4	0 *	99	0	106	85000
52	0	93	11	4	0 *	99	0	106	85010
52 *	0 *	93 *	11	4	0 *	99 *	0 *	106 *	85011
0	18	144	40 *	39 *	203 *	0	25	177	86000
0	18	144	40 *	39 *	203 *	0	25	177	86010
0 *	18	144	40	39 *	203 *	0 *	25	177	86011
927	325	1342	1199	350	499	1202	295	1272	90000
82	0 *	123	58 *	4	87	95	0 *	117	91000
82	0 *	123	58 *	4	87	95	0 *	117	91010
82	0 *	123	58 *	4	87	95	0 *	117	91011
846	325	1219	1140	346	412	1107	295	1155	92000
510	31	999	816 *	23	223 *	703	38	790	92010
510	31	999 *	816	23	223 *	703	38	790 *	92011
19	242	2	0 *	25	15	15	198	1	92020
19	242	2	0 *	25	15	15	198	1	92021
317	51	218	325 *	298 *	174	388	59	364	92030
317	51	218 *	325 *	298	174	388	59	364 *	92031

**Average annual expenditure structure of households  
according to the socio-economic category  
of the head of household**

	Socio-economic category of the head of household								
	Self-employed persons in industry and the services						Farmers and		
	Indépendants dans l'industrie et les services						Ouvriers agricoles		
	D	E	F	IRL	IT	NL	D	E	F
00000	10000	10000	10000	10000	10000	10000	10000	10000	10000
10000	1435	2682	2024	2094	2611	1582	2290	3788	2897
11000	1159	2352	1782	1758	2238	1304	1999	3400	2574
11010	174	276	245	273	347	206	290	484	367
11011	4	13	7	4	27	5	5	28	9
11012	9	4	3	14	5	2	32	12	10
11013	89	136	106	115	155	108	166	302	213
11014	46	106	114	97	94	73	49	113	111
11015	8	11	12	44	66	7	14	24	19
11016	18	6	3	0	0	11	25	5	5
11020	387	768	677	556	745	347	723	1060	1010
11021	62	35	194	137	390	97	116	30	220
11022	9	179	52	0	0	4	12	96	79
11023	77	107	66	50	77	62	208	191	119
11024	3	72	38	64	14	1	5	111	49
11025	21	111	78	81	110	22	35	180	177
11026	156	192	134	171	123	99	274	349	204
11027	27	28	61	53	3	49	18	27	71
11028	34	43	53	0	27	14	55	75	92
11030	29	299	105	49	170	28	30	314	101
11031	14	174	64	37	146	17	16	171	55
11032	7	14	0	5	24	4	5	33	0
11033	0	76	18	0	0	4	0	56	9
11034	8	35	23	6	0	4	10	54	37
11040	167	372	237	275	312	214	326	531	342
11041	35	179	48	179	107	53	138	260	100
11042	7	15	2	4	0	1	8	31	3
11043	36	35	41	25	0	67	42	32	39
11044	63	75	118	37	164	78	71	91	147
11045	26	68	28	30	41	15	68	117	52
11050	54	104	65	68	155	46	122	232	121
11051	35	5	39	50	29	15	87	4	68
11052	11	5	5	12	2	21	21	5	8
11053	6	25	21	5	33	4	7	58	45
11054	3	0	0	2	0	5	6	1	0
11059	0	70	0	0	92	0	0	164	0
11060	162	342	299	227	339	235	209	450	402
11061	72	174	117	82	182	91	81	199	123
11062	2	12	5	8	4	14	3	16	7
11063	7	16	4	25	1	22	20	20	8
11064	56	94	135	75	121	70	72	135	212
11065	0	23	5	1	15	1	0	57	6
11066	5	5	6	8	0	4	8	3	8
11067	20	18	28	29	14	32	25	20	38
11070	22	38	23	77	25	26	59	79	44
11071	14	32	23	48	25	19	51	74	44
11072	7	6	0	28	0	7	7	5	0
11080	10	18	11	19	27	13	33	44	30
11081	10	18	11	19	27	13	33	44	30

**Structure de consommation moyenne annuelle par ménage  
selon la catégorie socio-professionnelle  
du chef de ménage**

Catégorie socio-professionnelle du chef de ménage									
agricultural workers			Other						
et agriculteurs			autre						
IRL	IT	NL	D	E	F	IRL	IT	NL	
10000	10000	10000	10000	10000	10000	10000	10000	10000	00000
2983	3265	1968	1832	3343	2567	2894	3213	1675	10000
2548	2808	1746	1520	3012	2238	2309	2807	1393	11000
422	490	326	228	359	300	393	448	230	11010
3	39	4	4	26	9	5	42	5	11011
54	22	2	13	8	6	32	8	1	11012
194	223	180	118	193	138	196	202	107	11013
127	104	117	66	111	127	122	108	105	11014
44	103	7	8	17	16	37	89	4	11015
0	0	16	19	5	4	0	0	8	11016
802	956	455	470	889	784	735	887	358	11020
208	399	117	64	47	223	168	457	89	11021
0	0	2	7	172	64	0	0	4	11022
39	109	97	92	125	79	57	87	72	11023
75	33	0	2	94	46	77	13	1	11024
102	169	24	27	172	97	109	144	29	11025
322	148	117	201	201	157	253	147	104	11026
55	3	86	39	25	50	71	3	48	11027
0	95	12	38	54	69	0	37	12	11028
47	170	16	37	348	117	57	172	31	11030
37	143	9	15	228	74	45	145	19	11031
3	27	4	10	26	0	5	27	7	11032
0	0	0	0	56	13	0	0	1	11033
7	0	3	13	39	30	7	0	4	11034
443	375	318	212	473	294	356	411	228	11040
321	130	101	42	222	58	245	136	55	11041
5	0	3	16	31	7	2	0	1	11042
19	0	102	42	35	41	20	0	69	11043
43	184	90	75	92	149	36	218	85	11044
54	61	21	37	94	39	51	57	19	11045
140	226	76	79	190	95	117	216	49	11050
115	37	19	50	5	50	89	41	14	11051
19	2	40	18	6	10	20	3	23	11052
4	52	7	7	49	36	5	51	5	11053
3	2	11	4	1	0	4	1	7	11054
0	133	0	0	129	0	0	120	0	11059
253	348	236	214	474	431	256	427	250	11060
92	183	86	102	231	167	84	229	100	11061
12	3	20	4	11	9	9	4	18	11062
16	1	37	10	18	5	19	1	22	11063
86	131	51	68	145	199	91	154	76	11064
2	14	2	0	45	6	2	20	2	11065
5	0	3	6	4	6	7	0	3	11066
40	15	38	26	22	38	44	19	29	11067
133	35	48	35	60	38	111	35	26	11070
106	35	35	28	56	38	89	35	20	11071
27	0	13	7	4	0	22	0	6	11072
54	47	31	19	35	21	46	42	16	11080
54	47	31	19	35	21	46	42	16	11081

**Average annual expenditure structure of households  
according to the socio-economic category  
of the head of household**

	Socio-economic category of the head of household								
	Self-employed persons in industry and the services						Farmers and		
	Indépendants dans l'industrie et les services						Ouvriers agricoles		
	D	E	F	IRL	IT	NL	D	E	F
11090	72	56	51	42	75	68	90	93	72
11091	62	53	42	18	75	60	77	88	63
11092	6	2	4	24	0	7	5	2	2
11093	4	1	5	1	0	1	8	2	7
11100	82	79	71	172	44	120	116	115	86
11101	12	7	10	15	26	9	20	9	19
11102	25	31	20	84	0	38	28	54	23
11103	13	20	12	0	0	22	16	22	11
11104	12	10	15	23	0	4	17	9	12
11105	20	11	14	49	18	48	35	20	21
12000	64	41	46	65	53	34	87	39	39
12010	64	41	46	65	53	34	87	39	39
12011	19	8	46	0	40	5	18	8	39
12012	44	32	0	0	13	29	68	31	0
13000	154	100	121	87	164	133	180	181	220
13010	154	100	121	87	164	133	180	181	220
13011	40	19	33	27	35	32	36	25	41
13012	44	43	61	47	103	43	40	96	130
13013	52	19	14	14	26	42	88	29	18
13014	19	20	13	0	0	16	16	30	30
14000	58	139	75	185	157	111	25	137	64
14010	51	132	70	172	157	81	20	130	53
14011	51	132	70	172	157	81	20	130	53
14020	7	7	5	12	0	30	5	7	11
14021	3	7	0	6	0	7	3	6	0
14022	5	0	5	6	0	23	2	0	11
20000	725	1046	657	730	906	867	686	1078	632
21000	607	799	532	567	722	704	569	807	514
21010	604	793	527	567	717	699	567	803	513
21011	198	261	188	188	717	166	174	350	194
21012	274	336	201	240	0	281	237	282	190
21013	66	141	71	97	0	154	84	113	74
21014	3	15	24	18	0	22	5	17	15
21015	63	39	43	24	0	74	66	41	41
21020	3	7	4	1	5	5	0	3	1
21021	3	7	4	1	5	5	0	3	1
22000	117	227	125	162	184	163	117	270	118
22010	111	222	117	158	167	154	115	266	115
22011	35	82	38	75	0	33	34	116	44
22012	52	78	46	52	0	63	48	90	37
22013	23	62	33	31	0	58	33	60	33
22020	7	5	8	5	17	9	2	4	3
22021	7	5	8	5	17	9	2	4	3
30000	2117	2033	1748	1443	1872	2634	2667	1562	1611
31000	1581	1758	1090	873	1314	2029	1891	1284	1013
31010	1581	1725	1037	856	1290	1980	1891	1260	941
31011	397	121	688	79	201	392	45	21	415
31012	1165	1335	0	563	848	1270	1838	932	0
31013	19	227	350	215	240	143	8	280	526



**Structure de consommation moyenne annuelle par ménage  
selon la catégorie socioprofessionnelle  
du chef de ménage**

Catégorie socio-professionnelle du chef de ménage									
agricultural workers			Other						
et agriculteurs			autre						
IRL	IT	NL	D	E	F	IRL	IT	NL	
63	109 *	98	107	93	78	77	108 *	84	11090
10	109 *	87	95 *	89 *	68	17	108 *	73	11091
52	0 *	8	9 *	4	6	56	0 *	11	11092
3	0 *	3	3	1	4	4	0 *	1	11093
188	53 *	142	118	90	80 *	162	60 *	119	11100
29	30 *	11	21	14	14 *	26	33 *	10	11101
85 *	0 *	37	42	32	24	70 *	0 *	35	11102
0 *	0 *	28	16	22	13	0 *	0 *	21	11103
30	0 *	9	11	7	8 *	20	0 *	5	11104
43	23	57	27	16	20 *	45	27	47	11105
74	47 *	35	69	46	62 *	70	65 *	31	12000
74	47 *	35	69	46	62 *	70	65 *	31	12010
0 *	32	6	28	12	62 *	0 *	52	5	12011
0 *	15 *	29	41 *	34	0 *	0 *	13 *	25	12012
58	257	106	172	126	217 *	82	205	139	13000
58	257	106	172	126	217 *	82	205	139	13010
31	46	41	41	25	51 *	36	36	60	13011
9 *	180 *	11	64 *	59	130	19 *	147 *	25	13012
17	31	48	52	25	19	27	22	36	13013
0 *	0 *	6	14 *	18	17 *	0 *	0 *	17	13014
303	152	82	72	130	49 *	433	135	113	14000
276	152 *	39	58	119	43 *	404	135 *	57	14010
276	152	39	58	119	43 *	404	135	57	14011
27	0 *	43	14	11	6 *	29	0 *	56	14020
4	0	11	4	9	0 *	2	0	14	14021
23	0	32	10 *	2	6 *	26	0	42	14022
758	951	798	671	1004 *	548	635	751	549	20000
574	754 *	679	565	765 *	449	474	575 *	458	21000
572	747 *	674	556 *	758	444 *	474	569 *	454	21010
225	747 *	141	121	295	146	156	569 *	112	21011
217	0 *	251	322	366	237	241	0 *	245	21012
94	0 *	154	40	51 *	10 *	34	0 *	24	21013
9	0 *	22	2	7	4 *	9	0 *	8	21014
27	0 *	107	71 *	40	46 *	35	0 *	66	21015
2	7	5	9 *	7	5 *	0	5	3	21020
2	7	5	9	7	5 *	0	5	3	21021
184	196	119	106	228 *	99	161	176	92	22000
181	179	112	95	220	91	152	150	85	22010
83	0 *	28	24	92	27	67	0 *	21	22011
61	0 *	46	60	110	60	74	0 *	55	22012
36	0 *	38	11	18	4	11	0 *	9	22013
4	18	7	11 *	8	8 *	9	27	7	22020
4	18	7	11 *	8	8 *	9	27	7	22021
1523	1677	2468	2675	2211	2082	2038	2275	2880	30000
903	1083	1762	1889 *	1860	1260 *	1219	1559	2210	31000
888	1048	1714	1889 *	1817 *	1207 *	1201	1528	2151	31010
34	75	178	975 *	97 *	782 *	172	268	1055	31011
595 *	844	1294	870	1384 *	0 *	770 *	942	776	31012
259	129	96	45	279 *	425 *	259	318	158	31013

Average annual expenditure structure of households  
according to the socio-economic category  
of the head of household

	Socio-economic category of the head of household								
	Self-employed persons in industry and the services						Farmers and		
	Indépendants dans l'industrie et les services						Ouvriers agricoles		
	D	E	F	IRL	IT	NL	D	E	F
31020	0 *	33	52 *	17	24	50	0 *	24	72 *
31021	0 *	33	52 *	17	24	50	0 *	24	72 *
<b>32000</b>	<b>536</b>	<b>275</b>	<b>659 *</b>	<b>570</b>	<b>558</b>	<b>605</b>	<b>775</b>	<b>278</b>	<b>598 *</b>
32010	210	153	316 *	234	199	198	337	146	299 *
32011	210 *	153	316 *	234	199	198	337 *	146	299 *
32020	66	84	80 *	54	122	367	15	112	63 *
32021	0 *	14	40 *	25	98	366	0 *	1	4 *
32022	0 *	70	40	29	24 *	2	0 *	111	60
32030	167	11	222	91	218	33	266	3	178
32031	167 *	11	222	91	218	33	266 *	3	178
32040	93	27	41	191	20 *	6	157	17	57
32041	93 *	27	41	191	20	6	157 *	17	57
<b>40000</b>	<b>700</b>	<b>708</b>	<b>706 *</b>	<b>573</b>	<b>640</b>	<b>622</b>	<b>682</b>	<b>583</b>	<b>688 *</b>
<b>41000</b>	<b>264 *</b>	<b>161</b>	<b>182 *</b>	<b>151</b>	<b>150</b>	<b>273</b>	<b>243 *</b>	<b>117</b>	<b>175 *</b>
41010	264 *	151	177 *	151	132	258	243 *	109	174 *
41011	209 *	143	137 *	63 *	121	180 *	208 *	107	151 *
41012	55	8	40	89 *	11	79	35	2	24
41020	0	10	4 *	0 *	18	15	0	9	1 *
41021	0 *	10	4 *	0 *	18	15 *	0 *	9	1 *
<b>42000</b>	<b>68 *</b>	<b>100 *</b>	<b>47 *</b>	<b>35</b>	<b>73</b>	<b>77</b>	<b>74 *</b>	<b>103 *</b>	<b>48 *</b>
42010	68 *	99	47 *	35	73	77	74 *	103	48 *
42011	68	99	47 *	35 *	73	77	74	103	48 *
42020	0	1	0 *	0 *	1	0 *	0	0	0 *
42021	0	1	0 *	0 *	1	0 *	0	0	0 *
<b>43000</b>	<b>95 *</b>	<b>107</b>	<b>84 *</b>	<b>71</b>	<b>51</b>	<b>75</b>	<b>121 *</b>	<b>79</b>	<b>121 *</b>
43010	95 *	74	79 *	63	48	71	121 *	62	116 *
43011	11	24	17	10	7	5	20	12	20
43012	20	16	12 *	12	14	30	31	26	16 *
43013	19 *	4	10	5	2	0	20 *	0	11
43014	18	3	11 *	13	5 *	3	21	8	22 *
43015	17	20	7	22 *	1	18	20	13	19
43016	0 *	1	6 *	0 *	3	4	0 *	0	5 *
43017	0 *	1	1 *	0 *	3	2	0 *	0	4 *
43018	10 *	5	15 *	0 *	12	8	9 *	3	19 *
43020	0	33	5 *	8	3	4	0	16	5 *
43021	0 *	33	5 *	8	3	4 *	0 *	16	5 *
<b>44000</b>	<b>82 *</b>	<b>42 *</b>	<b>68 *</b>	<b>66</b>	<b>89</b>	<b>44</b>	<b>90 *</b>	<b>71 *</b>	<b>117 *</b>
44010	82 *	42	68 *	66	89	44	90 *	70	117 *
44011	69 *	25	10	18 *	13	9	79 *	34	16
44012	0 *	1	0 *	2 *	18 *	4	0 *	9	0 *
44013	0 *	11	44 *	46 *	7	18	0 *	21	81 *
44014	13	1	3 *	0 *	31	4	11	0	11 *
44015	0 *	4	9 *	0 *	20	10	0 *	6	9 *
44020	0	0	0 *	0 *	0 *	0 *	0	0	0 *
44021	0 *	0	0 *	0 *	0 *	0 *	0 *	0	0 *
<b>45000</b>	<b>191 *</b>	<b>164</b>	<b>191 *</b>	<b>146</b>	<b>243</b>	<b>84</b>	<b>155 *</b>	<b>213</b>	<b>198 *</b>
45010	65	152	86 *	125	166	67	96	207	106 *
45011	45	130	81 *	62	144	42	70	181	99 *
45012	20 *	22	5 *	62	22	25	25 *	26	7 *

**Structure de consommation moyenne annuelle par ménage  
selon la catégorie socioprofessionnelle  
du chef de ménage**

Catégorie socio-professionnelle du chef de ménage									
agricultural workers			Other						
et agriculteurs			autre						
IRL	IT	NL	D	E	F	IRL	IT	NL	
15	34	48	0 *	42	53 *	19	31	59	31020
15	34	48	0 *	42	53 *	19	31	59	31021
<b>620</b>	<b>595</b>	<b>707</b>	<b>786</b>	<b>352</b>	<b>822 *</b>	<b>820</b>	<b>716</b>	<b>670</b>	<b>32000</b>
201	215	234	286	170	357 *	236	240	207	32010
201	215	234	286 *	170	357 *	236	240	207	32011
65	81	392	141	126	122 *	124	195	440	32020
3	30	364	0 *	13	71 *	49	153	439	32021
63	51 *	29	0 *	113	51	76	42 *	2	32022
40	188	72	161	4	215	40	218	11	32030
40	188	72	161 *	4	215	40	218	11	32031
314	111 *	8	198	52	128	419	63 *	13	32040
314	111	8	198 *	52	128	419	63	13	32041
<b>469</b>	<b>686</b>	<b>514</b>	<b>710</b>	<b>674</b>	<b>792 *</b>	<b>508</b>	<b>684</b>	<b>622</b>	<b>40000</b>
<b>102</b>	<b>124</b>	<b>182</b>	<b>208 *</b>	<b>137</b>	<b>177 *</b>	<b>91</b>	<b>125</b>	<b>236</b>	<b>41000</b>
102	101	178	208 *	123	173 *	91	100	221	41010
78 *	100	124 *	152 *	119	138 *	65 *	96	150 *	41011
23 *	2	54	56	4	35	26 *	5	71	41012
0 *	22	5	0	14	4 *	0 *	24	14	41020
0 *	22	5 *	0 *	14	4 *	0 *	24	14 *	41021
37	77	72	90 *	119 *	56 *	54	92	74	42000
37	77	72	90 *	118	56 *	54	92	74	42010
37 *	77	72	90	118	56 *	54 *	92	74	42011
0 *	1	0 *	0	1	0 *	0 *	2	0 *	42020
0 *	1	0 *	0	1	0 *	0 *	2	0 *	42021
<b>88</b>	<b>78</b>	<b>95</b>	<b>119 *</b>	<b>100</b>	<b>113 *</b>	<b>106</b>	<b>61</b>	<b>83</b>	<b>43000</b>
78	76	86	119 *	69	100 *	89	58	74	43010
11	11	14	18	23	19	11	14	12	43011
17	34	27	26	16	18 *	19	16	20	43012
0	3	4	19 *	1	3	1	4	2	43013
17	3 *	1	24	11	18 *	15	9 *	4	43014
33 *	0	17	17	9	13	42 *	1	16	43015
0 *	2	5	0 *	2	6 *	0 *	2	5	43016
0 *	4	7	0 *	1	3 *	0 *	2	6	43017
0 *	20	10	15 *	6	20 *	0 *	11	10	43018
10	1	9	0	31	13 *	17	3	9	43020
10	1	9 *	0 *	31	13 *	17	3	9 *	43021
<b>65</b>	<b>126</b>	<b>47</b>	<b>93 *</b>	<b>47 *</b>	<b>110 *</b>	<b>56</b>	<b>99</b>	<b>62</b>	<b>44000</b>
65	126	47	93 *	47	110 *	56	99	62	44010
14 *	19	11	78 *	18	12	14 *	17	11	44011
1 *	38 *	3	0 *	5	0 *	1 *	15 *	5	44012
50 *	7	25	0 *	16	80 *	41 *	9	31	44013
0 *	48	0	15	1	7 *	0 *	43	2	44014
0 *	13	9	0 *	7	10 *	0 *	15	13	44015
0 *	0 *	0 *	0	0	0 *	0 *	0 *	0 *	44020
0	0 *	0 *	0 *	0	0 *	0 *	0 *	0 *	44021
<b>150</b>	<b>275</b>	<b>93</b>	<b>200 *</b>	<b>214</b>	<b>244 *</b>	<b>178</b>	<b>285</b>	<b>107</b>	<b>45000</b>
142	218	90	81	207	109 *	147	209	82	45010
70	172	59	56	179	102 *	76	175	48	45011
71	46	30	24 *	28	7 *	70	35	34	45012

**Average annual expenditure structure of households  
according to the socio-economic category  
of the head of household**

	Socio-economic category of the head of household								
	Self-employed persons in industry and the services						Farmers and		
	Indépendants dans l'industrie et les services						Ouvriers agricoles		
	D	E	F	IRL	IT	NL	D	E	F
45020	127 *	12	105 *	22	78	17	59 *	6	92 *
45021	0 *	5	21	17	78	8	0 *	1	5
45022	0 *	7	84 *	5	0 *	9	0 *	5	87 *
<b>46000</b>	<b>0 *</b>	<b>115</b>	<b>136 *</b>	<b>104</b>	<b>34</b>	<b>69</b>	<b>0 *</b>	<b>1</b>	<b>29 *</b>
46010	0 *	115	136 *	104	34	69	0 *	1	29 *
46011	0 *	115	136 *	104	34	69	0 *	1	29 *
<b>50000</b>	<b>208</b>	<b>217 *</b>	<b>378</b>	<b>139</b>	<b>132</b>	<b>156</b>	<b>96</b>	<b>196 *</b>	<b>571</b>
<b>51000</b>	<b>41 *</b>	<b>55</b>	<b>145</b>	<b>48</b>	<b>34 *</b>	<b>26</b>	<b>23 *</b>	<b>53</b>	<b>223</b>
51010	41 *	55	145	48	34 *	26	23 *	53	223
51011	41 *	40	144 *	46	34	25	23 *	41	223 *
51012	0 *	15	0 *	2	0 *	1	0 *	12	0 *
<b>52000</b>	<b>10 *</b>	<b>25</b>	<b>16</b>	<b>12</b>	<b>17 *</b>	<b>23</b>	<b>11 *</b>	<b>23</b>	<b>52</b>
52010	10 *	25	16	12	17 *	23	11 *	23	52
52011	10	25	16 *	12	17 *	23	11	23	52 *
<b>53000</b>	<b>109 *</b>	<b>80</b>	<b>202</b>	<b>58</b>	<b>76</b>	<b>92</b>	<b>40 *</b>	<b>92</b>	<b>282</b>
53010	109	80	202	58	76	92	40	92	282
53011	52	42	107	25	71 *	31	9	50	137
53012	42	37	72	24	0 *	35	27	41	126
53013	14	1	24	8	5	26	4	2	19
<b>54000</b>	<b>48 *</b>	<b>9</b>	<b>15 *</b>	<b>20</b>	<b>5</b>	<b>17</b>	<b>23 *</b>	<b>1</b>	<b>14 *</b>
54010	48 *	9	15 *	20	5	17	23 *	1	14 *
54011	48 *	9	15 *	20	5	17	23 *	1	14 *
<b>55000</b>	<b>0 *</b>	<b>47</b>	<b>0 *</b>	<b>0 *</b>	<b>0 *</b>	<b>0 *</b>	<b>0 *</b>	<b>27</b>	<b>0 *</b>
55010	0 *	47	0 *	0 *	0 *	0	0 *	27	0 *
55011	0 *	47	0 *	0 *	0 *	0	0 *	27	0 *
<b>60000</b>	<b>1429</b>	<b>1304 *</b>	<b>1999</b>	<b>1288</b>	<b>1806</b>	<b>801</b>	<b>1776</b>	<b>1186 *</b>	<b>1836</b>
<b>61000</b>	<b>573</b>	<b>296</b>	<b>759</b>	<b>522</b>	<b>422</b>	<b>145</b>	<b>622</b>	<b>208</b>	<b>582</b>
61010	538 *	263	738	508	387	139	578 *	199	557
61011	538	263	738	508	387	139	578	199	557
61020	35 *	34	21	14	35	6	45 *	9	24
61021	35	34	21	14	35	6	45	9	24
<b>62000</b>	<b>630</b>	<b>800</b>	<b>1030</b>	<b>461</b>	<b>1085</b>	<b>495</b>	<b>981</b>	<b>835</b>	<b>1080</b>
62010	153	216	155	54	173	122	378	193	161
62011	47 *	38	27	21	36	30	209 *	48	70
62012	106	178	128	34	137	93	169	144	91
62020	369	476	558	395	708	253	479	553	629
62021	269 *	473	555	391	691	251	357 *	545	616
62022	99	2	3	4	17	2	122	8	13
62030	109 *	108 *	316	11	204	120	125 *	89 *	290
62031	109 *	108	316	11	204	120	125 *	89	290
<b>63000</b>	<b>101</b>	<b>102</b>	<b>79</b>	<b>123</b>	<b>59</b>	<b>45</b>	<b>47</b>	<b>95</b>	<b>30</b>
63010	43 *	45	48	43	38	18	30 *	21	20
63011	43 *	45	48	43 *	38	18	30 *	21	20
63020	58 *	57	31	81	20	27	17 *	74	10
63021	58 *	36	24	15 *	5	20	17 *	68	9
63022	0	22	7	66 *	15	8	0	5	1

**Structure de consommation moyenne annuelle par ménage  
selon la catégorie socio-professionnelle  
du chef de ménage**

Catégorie socio-professionnelle du chef de ménage									
agricultural workers			Other						
et agriculteurs			autre						
IRL	IT	NL	D	E	F	IRL	IT	NL	
8	57	3	119 *	8	135 *	31	75	25	45020
8	57	1	0 *	3	22	17	75	12	45021
1	0 *	2	0 *	5	113 *	14	0 *	14	45022
28	8	24	0 *	57	92 *	22	22	60	46000
28	8	24	0 *	57	92 *	22	22	60	46010
28	8	24	0 *	57	92 *	22	22	60	46011
136	104	211	278	216 *	797	145	225	208	50000
63	33 *	43	89 *	48	340	66	63 *	58	51000
63	33 *	43	89 *	46	340	66	63 *	58	51010
60	33	42	89 *	35	340 *	64	63	57	51011
2	0 *	1	0 *	11	0 *	2	0 *	1	51012
12	19 *	23	17 *	33	65	31	53 *	44	52000
12	19 *	23	17 *	33	65	31	53 *	44	52010
12	19 *	23	17	33	65 *	31	53 *	44	52011
48	43	126	111 *	106	365	32	95	96	53000
48	43	126	111	106	365	32	95	96	53010
30	39 *	73	54	46	210	19	89 *	43	53011
14	0 *	41	40	55	111	5	0 *	40	53012
5	4	12	17	5	44	10	6	13	53013
13	9	19	60 *	8	27 *	14	14	10	54000
13	9	19	60 *	8	27 *	14	14	10	54010
13	9	19	60 *	8	27 *	14	14	10	54011
0 *	0 *	0 *	0 *	23	0 *	0 *	0 *	0 *	55000
0 *	0 *	0	0 *	23	0 *	0 *	0 *	0	55010
0 *	0 *	0	0 *	23	0 *	0 *	0 *	0	55011
1462	1526	1255	1099	862 *	1419	1017	1172	1003	60000
582	209	554	307	121	479	278	222	261	61000
542	200	511	285 *	114	468	267	187	239	61010
542	200	511	285	114	468	267	187	239	61011
40	8	43	22 *	8	11	11	35	22	61020
40	8	43	22	8	11	11	35	22	61021
665	1091	557	395	495	652	423	714	448	62000
111	174	158	118	157	127	106	122	121	62010
48	34	47	33 *	22	37	39	19	39	62011
62	139	111	85	136	90	67	103	82	62012
546	727	290	209	277	328	308	458	228	62020
535	701	286	203 *	274	322	301	446	227	62021
10	26	4	6	3	6	7	12	1	62022
8	191	109	68 *	60 *	197	9	134	99	62030
8	191	109	68 *	60	197	9	134	99	62031
80	40	31	154	149	98	131	67	120	63000
32	22	11	89 *	70	44	66	52	49	63010
32 *	22	11	89 *	70	44	66 *	52	49	63011
48	19	20	65 *	80	54	65	16	71	63020
12 *	10	17	65 *	70	38	12 *	10	62	63021
36 *	9	3	0	10	16	52 *	6	9	63022

**Average annual expenditure structure of households  
according to the socio-economic category  
of the head of household**

	Socio-economic category of the head of household								
	Self-employed persons in industry and the services						Farmers and		
	Indépendants dans l'industrie et les services						Ouvriers agricoles		
	D	E	F	IRL	IT	NL	D	E	F
<b>64000</b>	<b>124</b>	<b>105</b>	<b>132</b>	<b>182</b>	<b>140</b>	<b>116</b>	<b>125</b>	<b>49</b>	<b>144</b>
64010	16 *	3	3 *	15	15	9	10 *	1	2 *
64011	16 *	3	3 *	15	15	9	10 *	1	2 *
64020	107 *	101	129 *	168	125	107	116 *	47	142 *
64021	107 *	101	129 *	168	125	107	116 *	47	142 *
<b>70000</b>	<b>694</b>	<b>666</b>	<b>605 *</b>	<b>866</b>	<b>640</b>	<b>947</b>	<b>475</b>	<b>429</b>	<b>511 *</b>
<b>71000</b>	<b>328</b>	<b>159</b>	<b>273 *</b>	<b>195</b>	<b>306 *</b>	<b>394</b>	<b>221</b>	<b>111</b>	<b>181 *</b>
71010	69	46	48	53	75	75	63	34	46
71011	22	3	7 *	0 *	5	12	17	2	2 *
71012	23	31	23	26	59 *	49	28	30	29
71013	24	13	19 *	27 *	11	15	18	2	15 *
71020	82 *	8	35 *	25	26	55	45 *	7	11 *
71021	13	2	20	4	13 *	2	6	1	4
71022	69 *	7	15 *	22	13	53	39 *	6	8 *
71030	160 *	95	179 *	113	187 *	241	103 *	58	116 *
71031	21 *	12	16	17	30	14	9 *	6	11
71032	19	7	13 *	18	7	32	8	5	15 *
71033	26 *	52	24 *	36	52 *	50	24 *	38	20 *
71034	9 *	6	5 *	2	34 *	5	6 *	2	5 *
71035	57	12	67 *	41	45	94	43	6	40 *
71036	29 *	7	53 *	0 *	19	46	13 *	2	25 *
71040	17 *	9	11 *	4	19	23	9 *	12	8 *
71041	17	9	11 *	4	19	23	9	12	8 *
<b>72000</b>	<b>193</b>	<b>142</b>	<b>138</b>	<b>284</b>	<b>128</b>	<b>268</b>	<b>119</b>	<b>151</b>	<b>125</b>
72010	114 *	52	55	38	107 *	52	48 *	47	63
72011	114 *	35	16 *	25	107 *	13	48 *	25	9 *
72012	0 *	17	38 *	13	0 *	39	0 *	22	55 *
72020	80	90	83	246	22 *	215	71	104	61
72021	43 *	68	33 *	24	0 *	156	31 *	90	12 *
72022	31 *	12	38	84	22	28	39 *	2	34
72023	6 *	10	11	138	0 *	31	1 *	12	15
<b>73000</b>	<b>108 *</b>	<b>79</b>	<b>118 *</b>	<b>177</b>	<b>154</b>	<b>190</b>	<b>90 *</b>	<b>18</b>	<b>106 *</b>
73010	108 *	79	118 *	177	154	190	90 *	18	106 *
73011	53	32	45 *	53	77	64	32	8	20 *
73012	55 *	47	73 *	125	76	126	58 *	10	86 *
<b>74000</b>	<b>64 *</b>	<b>286 *</b>	<b>76 *</b>	<b>210</b>	<b>52</b>	<b>95</b>	<b>45 *</b>	<b>149 *</b>	<b>99 *</b>
74010	64 *	286	76 *	210	52	95	45 *	149	99 *
74011	64	286	76 *	210	52 *	95	45	149	99 *
<b>80000</b>	<b>1045</b>	<b>1101</b>	<b>968</b>	<b>1487</b>	<b>1038</b>	<b>1267</b>	<b>504</b>	<b>892</b>	<b>689</b>
<b>81000</b>	<b>149</b>	<b>147</b>	<b>153</b>	<b>148</b>	<b>266</b>	<b>105</b>	<b>107</b>	<b>120</b>	<b>116</b>
81010	58 *	79	73	50	159	55	37 *	54	56
81011	58	79	73	50	159	55	37	54	56
81020	90	69	80 *	99	107 *	50	70	66	60 *
81021	6	4	3 *	36	0 *	7	6	4	5 *
81022	84	64	77 *	63	0 *	43	64	62	55 *

**Structure de consommation moyenne annuelle par ménage  
selon la catégorie socio-professionnelle  
du chef de ménage**

Catégorie socio-professionnelle du chef de ménage									
agricultural workers et agriculteurs			Other autre						
IRL	IT	NL	D	E	F	IRL	IT	NL	
134	101	113	244	97	191	183	137	174	64000
19	22	11	36 *	3	4 *	22	19	15	64010
19	22	11	36 *	3	4 *	22	19	15	64011
115	79	102	208 *	94	187 *	161	118	158	64020
115	79	102	208 *	94	187 *	161	118	158	64021
736	621	740	700	433	535 *	710	516	803	70000
148	347 *	257	301	143	260 *	121	270 *	328	71000
25	39	50	75	47	59	27	44	83	71010
0 *	6	17	15	4	3 *	0 *	2	17	71011
22	32 *	27	44	36	50	20	37 *	51	71012
3 *	1	6	16	8	6 *	7 *	4	15	71013
16	12	29	59 *	3	15 *	19	10	15	71020
3	5 *	3	10	1	11	1	3 *	5	71021
13	8	25	50 *	3	5 *	17	7	10	71022
102	265 *	168	144 *	75	163 *	70	190 *	211	71030
14	19	11	18 *	11	13	9	18	17	71031
14	5	20	8	4	15 *	7	3	10	71032
30	45 *	33	15 *	40	18 *	19	43 *	32	71033
2	17 *	6	7 *	2	7 *	1	18 *	8	71034
42	40	67	71	11	73 *	32	61	98	71035
0 *	140	31	24 *	7	38 *	0 *	47	47	71036
5	31	10	23 *	17	22 *	5	26	18	71040
5	31	10	23	17	22 *	5	26	18	71041
268	103	215	220	133	107	314	96	202	72000
31	86 *	56	114 *	53	35	31	65 *	37	72010
17	86 *	8	114 *	40	11 *	25	65 *	12	72011
14	0 *	48	0 *	13	24 *	6	0 *	25	72012
237	18 *	159	106	80	71	284	31 *	165	72020
13	0 *	98	34 *	66	10 *	16	0 *	84	72021
71	18	31	66 *	5	40	131	31	50	72022
153	0 *	31	6 *	8	22	136	0 *	31	72023
185	147	147	152 *	62	154 *	198	132	210	73000
185	147	147	152 *	62	154 *	198	132	210	73010
43	99	39	53	21	30 *	21	49	59	73011
142	48	109	99 *	41	123 *	176	83	151	73012
134	23	122	26 *	95 *	15 *	76	19	62	74000
134	23	122	26 *	95	15 *	76	19	62	74010
134	23 *	122	26	95	15 *	76	19 *	62	74011
1007	712	832	1055	916	881	1200	848	911	80000
120	255	106	185	175	186	157	288	137	81000
43	142	53	90 *	84	106	64	172	79	81010
43	142	53	90	84	106	64	172	79	81011
77	113 *	53	94	91	79 *	94	116 *	58	81020
26	0 *	6	9	6	3 *	24	0 *	8	81021
51	0 *	47	85	85	76 *	70	0 *	50	81022

**Average annual expenditure structure of households  
according to the socio-economic category  
of the head of household**

	Socio-economic category of the head of household								
	Self-employed persons in industry and the services						Farmers and		
	Indépendants dans l'industrie et les services						Ouvriers agricoles		
	D	E	F	IRL	IT	NL	D	E	F
<b>82000</b>	130 *	60	97 *	84	73	110	83 *	72	76 *
82010	60 *	34	26 *	40	22	71	21 *	48	14 *
82011	60 *	0	26 *	40	22	71	21 *	0	14 *
82020	21 *	20	42 *	15	21	21	15 *	20	29 *
82021	18 *	0 *	29 *	10	13	20	13 *	0 *	22 *
82022	3 *	0 *	13 *	5	8	1	3 *	0 *	7 *
82030	49 *	6	30 *	29	30	18	46 *	4	34 *
82031	49 *	6 *	30 *	29	30	18	46 *	4 *	34 *
<b>83000</b>	598	833	492	776	623	455	243	663	269
83010	417 *	812	420	757	553	286 *	206 *	653	253
83011	417	322	264 *	399 *	0 *	0 *	206	180	70 *
83012	0	444	53	358 *	0 *	0 *	0	460	39
83013	0	46 *	103	0 *	0 *	0 *	0	12 *	143
83020	182 *	21	71 *	19	69	169	37 *	10	17 *
83021	182	21	71 *	19	69	169	37	10	17 *
<b>84000</b>	126 *	37	49	394	36	39	45 *	16	24
84010	126 *	37	49	394	36	39	45 *	16	24
84011	126	37	49	394	36	39	45	16	24
<b>85000</b>	10	0	0 *	84	0	328	3	1	0 *
85010	10	0	0 *	84	0	328	3	1	0 *
85011	10	0	0 *	84 *	0 *	328 *	3	1	0 *
<b>86000</b>	32 *	22 *	177 *	0	39	229	24 *	20 *	203 *
86010	32 *	22 *	177 *	0	39	229	24 *	20 *	203 *
86011	32	22 *	177 *	0 *	39	229	24	20 *	203 *
<b>90000</b>	1649	243	915	1380	355	1124	823	285	565
<b>91000</b>	50 *	2	76	73	0 *	102	76 *	3	74
91010	50 *	2	76	73	0 *	102	76 *	3	74
91011	50 *	2	76	73	0 *	102	76 *	3	74
<b>92000</b>	1599	241	839	1307	355	1022	748	283	490
92010	1336 *	24	648 *	723	71	723	618 *	11	372 *
92011	1336	24	648 *	723	71	723 *	618	11	372 *
92020	0 *	23	11	17	241	1	0 *	21	9
92021	0 *	23	11	17	241	1	0 *	21	9
92030	263 *	195 *	180	567	42	299	130 *	251 *	109
92031	263 *	195	180	567	42	299 *	130 *	251	109



**Structure de consommation moyenne annuelle par ménage  
selon la catégorie socioprofessionnelle  
du chef de ménage**

Catégorie socio-professionnelle du chef de ménage									
agricultural workers			Other						
et agriculteurs			autre						
IRL	IT	NL	D	E	F	IRL	IT	NL	
66	87	49	122 *	58	70 *	62	49	64	82000
23	46	17	44 *	35	17 *	22	18	27	82010
23	46	17	44 *	0	17 *	22	18	27	82011
14	18	13	23 *	16	34 *	12	18	19	82020
8	13	13	17 *	0 *	23 *	9	12	18	82021
5	5	1	6 *	0 *	10 *	5	6	1	82022
30	22	18	55 *	6	19 *	27	12	17	82030
30	22	18	55 *	6 *	19 *	27	12	17	82031
633	320	328	504	584	318	689	430	331	83000
614	288	274 *	351 *	557	242	677	378	209 *	83010
228 *	0 *	0 *	351	177	181 *	241 *	0 *	0 *	83011
386 *	0 *	0 *	0	361	33	437 *	0 *	0 *	83012
0 *	0 *	0 *	0	19 *	29	0 *	0 *	0 *	83013
19	32	55	153 *	27	76 *	11	52	123	83020
19	32	55	153	27	76 *	11	52	123	83021
132	15	29	159 *	42	77	241	48	70	84000
132	15	29	159 *	42	77	241	48	70	84010
132	15	29	159	42	77	241	48	70	84011
57	0	159	11	2	0 *	51	0	99	85000
57	0	159	11	2	0 *	51	0	99	85010
57 *	0 *	159 *	11	2	0 *	51 *	0 *	99 *	85011
0	34	162	75 *	55 *	210 *	0	34	209	86000
0	34	162	75 *	55 *	210 *	0	34	209	86010
0 *	34	162	75	55 *	210 *	0 *	34	209	86011
924	458	1214	979	341	399	855	315	1348	90000
88	0 *	126	43 *	4	56	65	0 *	86	91000
88	0 *	126	43 *	4	56	65	0 *	86	91010
88	0 *	126	43 *	4	56	65	0 *	86	91011
836	458	1087	936	337	343	790	315	1262	92000
470	90	867	380 *	12	143 *	432	27	906	92010
470	90	867 *	380	12	143 *	432	27	906 *	92011
20	323	0	0 *	32	8	5	246	1	92020
20	323	0	0 *	32	8	5	246	1	92021
345	45	220	556 *	293 *	192	353	42	355	92030
345	45	220 *	556 *	293	192	353	42	355 *	92031

**Average annual expenditure structure of households  
according to type of household**

	Type of household								
	All households						One person less		
	Ensemble des ménages						Personne seule		
	D	E	F	IRL	IT	NL	D	E	F
00000	10000	10000	10000	10000	10000	10000	10000	10000	10000
10000	1693	3008	2211	2555	2949	1654	1342	1884	1611
11000	1358	2669	1903	2090	2545	1367	990	1624	1320
11010	210	330	266	349	404	227	157	173	205
11011	4	18	8	4	33	5	2	10	6
11012	11	6	5	23	7	2	7	4	2
11013	108	170	119	165	181	115	82	83	81
11014	57	116	117	111	104	89	47	68	103
11015	8	14	13	47	79	5	5	6	9
11016	22	7	4	0	0	10	14	2	4
11020	446	829	693	634	825	350	284	455	423
11021	56	45	189	146	422	76	32	29	125
11022	5	155	52	0	0	3	3	86	27
11023	92	122	66	53	83	73	43	56	32
11024	2	76	37	56	15	1	1	51	19
11025	22	136	83	94	125	28	12	73	46
11026	197	214	146	216	141	100	120	125	94
11027	35	30	64	69	3	57	52	15	51
11028	36	52	57	0	36	12	21	19	28
11030	31	310	94	49	172	26	24	209	64
11031	11	186	54	38	145	15	7	120	34
11032	9	18	0	4	26	5	8	14	0
11033	0	65	11	0	0	2	0	47	7
11034	11	41	29	7	0	4	9	28	23
11040	193	426	264	341	367	233	152	245	185
11041	41	202	55	231	125	58	26	107	29
11042	10	23	4	5	0	2	8	18	3
11043	40	38	44	23	0	71	35	23	34
11044	70	82	128	40	193	83	62	52	94
11045	32	81	33	42	49	18	21	45	24
11050	64	142	74	98	184	48	44	101	49
11051	39	5	41	73	33	11	28	2	27
11052	15	6	7	16	2	24	10	3	5
11053	6	36	26	6	43	5	4	16	18
11054	3	1	0	3	1	7	2	1	0
11059	0	95	0	0	105	0	0	79	0
11060	179	397	332	242	385	237	143	288	254
11061	83	196	127	84	206	87	69	136	106
11062	2	12	7	9	4	17	2	11	7
11063	8	17	5	21	1	25	6	9	3
11064	58	112	147	81	138	70	45	82	102
11065	0	34	5	2	18	2	0	18	3
11066	5	4	7	8	0	4	3	5	4
11067	23	22	34	38	17	33	18	26	28
11070	28	48	27	103	30	29	17	24	16
11071	21	41	27	71	30	20	12	22	16
11072	8	6	0	31	0	9	5	2	0
11080	15	25	15	34	34	16	8	18	10
11081	15	25	15	34	34	16	8	18	10

**Structure de consommation moyenne annuelle par ménage  
selon le type de ménage**

Type de ménage									
than 65 years old			One person aged 65 or over						
de moins de 65 ans			Personne seule de 65 ans et plus						
IRL	IT	NL	D	E	F	IRL	IT	NL	
10000	10000	10000	10000	10000	10000	10000	10000	10000	00000
2047	2320	1280	1725	3044	2467	2937	3325	1371	10000
1574	1946	967	1490	2872	2238	2475	3028	1191	11000
287	296	159	229	339	313	456	489	207	11010
3	28	3	5	27	10	7	56	6	11011
12	4	1	13	17	6	37	6	0	11012
153	127	72	113	153	126	228	201	89	11013
98	77	72	72	121	151	145	133	100	11014
23	59	3	7	18	16	37	94	6	11015
0	0	9	18	4	3	0	0	7	11016
480	594	225	420	727	691	773	864	282	11020
115	303	44	51	42	210	179	468	85	11021
0	0	3	7	146	58	0	0	8	11022
32	44	43	70	69	59	44	55	44	11023
48	12	1	2	84	47	93	7	0	11024
70	85	20	25	201	83	120	149	23	11025
176	128	73	174	128	139	280	158	83	11026
40	4	32	57	15	45	56	3	30	11027
0	18	10	33	41	50	0	22	9	11028
40	117	21	33	309	110	61	164	24	11030
27	97	13	13	227	75	44	138	16	11031
5	20	2	8	23	0	2	26	5	11032
0	0	2	0	27	10	0	0	1	11033
8	0	5	12	31	25	12	0	2	11034
236	290	165	208	486	306	380	479	197	11040
146	96	33	41	224	63	260	178	53	11041
0	0	0	18	46	10	2	0	2	11042
15	0	53	43	40	44	17	0	58	11043
40	153	66	70	92	146	37	237	67	11044
35	40	13	35	85	42	66	64	16	11045
75	152	30	84	211	104	132	251	41	11050
58	30	10	56	4	57	105	50	19	11051
12	1	13	17	3	9	20	3	16	11052
3	35	5	8	44	38	2	62	3	11053
2	0	3	3	0	0	2	1	3	11054
0	85	0	0	159	0	0	136	0	11059
194	310	197	231	514	475	265	478	227	11060
66	171	69	110	278	199	91	266	101	11061
5	3	14	4	7	9	7	3	12	11062
17	1	17	11	15	4	20	1	19	11063
70	109	69	73	147	214	96	175	66	11064
2	12	1	0	41	6	2	16	1	11065
5	0	3	6	5	3	5	0	3	11066
30	15	24	26	20	38	47	16	24	11067
61	21	18	33	54	39	96	38	19	11070
50	21	13	26	51	39	91	38	16	11071
12	0	5	7	3	0	7	0	3	11072
25	30	8	17	45	23	59	53	13	11080
25	30	8	17	45	23	59	53	13	11081

**Average annual expenditure structure of households  
according to type of household**

	Type of household								
	All households						One person less		
	Ensemble des ménages						Personne seule		
	D	E	F	IRL	IT	NL	D	E	F
11090	85	72	59	56	91	75	77	59	53
11091	75	68	49	16	91	66	67	57	45
11092	7	3	5	38	0	8	8	3	6
11093	4	1	5	2	0	1	2	0	2
11100	107	90	78	183	53	127	83	52	61
11101	15	9	11	20	32	9	13	6	12
11102	36	35	23	88	0	34	30	14	20
11103	18	22	15	0	0	25	14	20	8
11104	14	10	11	24	0	5	9	4	8
11105	25	14	18	52	22	54	17	7	13
12000	74	44	53	71	58	35	59	26	46
12010	74	44	53	71	58	35	59	26	46
12011	23	8	53	0	42	5	19	6	46
12012	51	35	0	0	15	29	40	20	0
13000	172	115	176	67	189	144	161	92	156
13010	172	115	176	67	189	144	161	92	156
13011	37	22	46	25	36	47	34	26	44
13012	58	50	91	22	128	34	59	39	73
13013	61	25	21	20	25	47	48	18	20
13014	16	17	18	0	0	15	20	10	19
14000	89	138	79	327	157	108	133	103	89
14010	75	130	73	306	157	55	116	99	82
14011	75	130	73	306	157	55	116	99	82
14020	13	8	6	21	0	53	16	5	7
14021	3	8	0	7	0	9	2	5	0
14022	10	1	6	15	0	45	15	0	7
20000	719	1021	685	681	856	654	678	968	693
21000	597	774	557	516	672	538	559	755	560
21010	592	768	554	515	668	536	554	748	556
21011	163	277	178	156	668	136	135	293	207
21012	291	319	245	230	0	224	326	355	299
21013	62	117	57	81	0	78	21	52	5
21014	4	16	26	16	0	22	2	10	3
21015	72	40	48	33	0	77	70	39	42
21020	5	6	3	1	5	3	5	7	4
21021	5	6	3	1	5	3	5	7	4
22000	123	232	128	165	184	116	119	196	133
22010	114	225	120	158	163	109	109	189	122
22011	28	84	38	59	0	27	26	70	48
22012	51	89	55	66	0	51	65	105	74
22013	15	53	27	33	0	31	1	14	0
22020	8	6	8	7	21	7	9	7	11
22021	8	6	8	7	21	7	9	7	11
30000	2328	1949	1753	1604	1913	2653	2426	2967	2175
31000	1666	1663	1136	978	1316	2047	1780	2671	1626
31010	1666	1627	1093	962	1290	1992	1780	2621	1599
31011	697	112	754	140	273	760	1274	344	1318
31012	931	1244	0	621	774	935	453	1897	0
31013	38	229	339	201	242	141	53	317	280

**Structure de consommation moyenne annuelle par ménage  
selon le type de ménage**

Type de ménage									
than 65 years old			One person aged 65 or over						
de moins de 65 ans			Personne seule de 65 ans et plus						
IRL	IT	NL	D	E	F	IRL	IT	NL	
60	92 *	57	116	113	96	110	134 *	66	11090
20	92 *	50	102 *	107 *	82	22	134 *	53	11091
38	0 *	7	10 *	6	10	81	0 *	11	11092
2	0 *	0	4	1	4	5	0 *	1	11093
115	44 *	86	120	74	82 *	142	77 *	115	11100
18 *	26 *	7	27	23	18 *	39 *	45 *	9	11101
50 *	0 *	21	46	26	26	56 *	0 *	42	11102
0	0 *	16	14	12	11	0	0 *	15	11103
10	0 *	2	7	2	7 *	7	0 *	5	11104
35	18	40	24	10	20 *	37	32	43	11105
43	49 *	22	61	32	60 *	47	83 *	17	12000
43 *	49 *	22	61	32	60 *	47 *	83 *	17	12010
0 *	40	5	28	6	60 *	0 *	70	4	12011
0	9 *	17	33 *	26	0 *	0	13 *	13	12012
100	156	156	139	77	152 *	91	148	90	13000
100	156	156	139	77	152 *	91	148	90	13010
40 *	40	55	36	13	46 *	54 *	25	42	13011
42	91 *	52	63 *	41	86	20	112 *	17	13012
17 *	26	30	30	12	9	20 *	11	13	13013
0	0 *	19	11 *	11	11 *	0	0 *	19	13014
330	170	135	35	19	17 *	326	66	74	14000
305	170 *	102	30	15	12 *	289	66 *	41	14010
305	170	102	30	15	12 *	289	66	41	14011
25	0 *	34	5	4	5 *	34	0 *	32	14020
12	0	2	4	3	0 *	2	0	20	14021
13	0	32	2 *	1	5 *	34	0	12	14022
482	877	527	670	821 *	548	321	823	459	20000
352	684 *	434	565	644 *	428	221	447 *	395	21000
352	677 *	433	550 *	623	425 *	221	439 *	382	21010
125	677 *	102	53	110	71	61	439 *	40	21011
169	0 *	271	385	417	302	132	0 *	275	21012
15	0 *	3	35	44 *	3 *	2	0 *	4	21013
7	0 *	2	2	9	0 *	0	0 *	3	21014
37	0 *	55	75 *	42	49 *	22	0 *	60	21015
0	7	1	15 *	21	3 *	0	8	13	21020
0	7	1	15	21	3 *	0	8	13	21021
110	193	93	105	177 *	121	101	175	64	22000
105	165	86	90	172	111	91	145	57	22010
40	0 *	22	8	34	15	39	0 *	3	22011
63	0 *	61	67	134	96	52	0 *	54	22012
2	0 *	3	2	4	0	0	0 *	0	22013
5	28	7	15 *	4	9 *	10	30	7	22020
5	28	7	15 *	4	9 *	10	30	7	22021
2295	2336	2815	3099	3366	2694	3204	3142	3682	30000
1561	1749	2279	2193 *	2913	1652 *	2017	2236	2899	31000
1542	1721	2219	2193 *	2842 *	1598 *	1985	2197	2832	31010
481 *	455	1269	1439 *	129 *	1243 *	164 *	433	1638	31011
828	869	654	693	2261 *	0 *	1447	1362	851	31012
232	398	158	60	348 *	356 *	375	401	147	31013

**Average annual expenditure structure of households  
according to type of household**

	Type of household								
	All households						One person less		
	Ensemble des ménages						Personne seule		
	D	E	F	IRL	IT	NL	D	E	F
31020	0 *	36	43 *	16	27	55	0 *	50	28 *
31021	0 *	36	43 *	16	27	55	0 *	50	28 *
<b>32000</b>	<b>662</b>	<b>286</b>	<b>617 *</b>	<b>626</b>	<b>597</b>	<b>605</b>	<b>646</b>	<b>296</b>	<b>549 *</b>
32010	248	149	310 *	234	212	192	233	144	296 *
32011	248 *	149	310 *	234	212	192	233 *	144	296 *
32020	102	98	92 *	75	149	388	104	93	79 *
32021	0 *	14	55 *	29	117	385	0 *	15	55 *
32022	0 *	84	37	45	31 *	3	0 *	78	24
32030	155	5	138	44	198	11	76	1	93
32031	155 *	5	138	44	198	11	76 *	1	93
32040	156	34	77	274	39 *	14	233	58	81
32041	156 *	34	77	274	39	14	233 *	58	81
<b>40000</b>	<b>758</b>	<b>661</b>	<b>813 *</b>	<b>526</b>	<b>667</b>	<b>598</b>	<b>685</b>	<b>626</b>	<b>721 *</b>
<b>41000</b>	<b>291 *</b>	<b>155</b>	<b>247 *</b>	<b>106</b>	<b>153</b>	<b>245</b>	<b>288 *</b>	<b>104</b>	<b>238 *</b>
41010	291 *	142	244 *	106 *	132	234	288 *	101	235 *
41011	233 *	137	208 *	76 *	123	172 *	227 *	100	207 *
41012	58	4	36	30 *	9	62	61	2	28
41020	0	13	4 *	0 *	21	11	0	3	3 *
41021	0 *	13	4 *	0	21	11 *	0 *	3	3 *
<b>42000</b>	<b>83 *</b>	<b>105 *</b>	<b>51 *</b>	<b>49</b>	<b>78</b>	<b>72</b>	<b>76 *</b>	<b>115 *</b>	<b>45 *</b>
42010	83 *	104	51 *	49 *	78	72	76 *	115	45 *
42011	83	104	51 *	49 *	78	72	76	115	45 *
42020	0	1	0 *	0 *	1	0 *	0	0	0 *
42021	0	1	0 *	0	1	0 *	0	0	0 *
<b>43000</b>	<b>117 *</b>	<b>94</b>	<b>113 *</b>	<b>99</b>	<b>58</b>	<b>81</b>	<b>97 *</b>	<b>98</b>	<b>110 *</b>
43010	117 *	67	104 *	86	55	72	97 *	84	100 *
43011	16	22	21	12	10	11	15	31	20
43012	25	17	19 *	20	16	20	23	15	18 *
43013	21 *	2	7	3	3	1	17 *	0	1
43014	21	7	17 *	15 *	7 *	3	17	11	23 *
43015	17	10	10	37 *	1	14	9	19	13
43016	0 *	2	6 *	0 *	4	5	0 *	1	7 *
43017	0 *	3	3 *	0 *	2	7	0 *	0	1 *
43018	16 *	5	21 *	0	13	10	17 *	8	17 *
43020	0	27	9 *	12	3	8	0	14	9 *
43021	0 *	27	9 *	12	3	8 *	0 *	14	9 *
<b>44000</b>	<b>102 *</b>	<b>51 *</b>	<b>109 *</b>	<b>59</b>	<b>95</b>	<b>63</b>	<b>86 *</b>	<b>42 *</b>	<b>102 *</b>
44010	102 *	51	109 *	59 *	95	63	86 *	42	102 *
44011	86 *	20	14	16 *	14	11	78 *	12	11
44012	0 *	5	0 *	2 *	17 *	4	0 *	0	0 *
44013	0 *	19	81 *	41 *	8	30	0 *	22	80 *
44014	16	1	6 *	0 *	37	3	9	0	3 *
44015	0 *	6	9 *	0 *	19	14	0 *	9	9 *
44020	0	0	0 *	0	0 *	0 *	0	0	0 *
44021	0 *	0	0 *	0	0 *	0 *	0 *	0	0 *
<b>45000</b>	<b>165 *</b>	<b>186</b>	<b>198 *</b>	<b>157</b>	<b>263</b>	<b>97</b>	<b>137 *</b>	<b>161</b>	<b>199 *</b>
45010	79	177	94 *	135	187	80	60	145	75 *
45011	52	150	88 *	68	158	47	38	112	70 *
45012	27 *	27	6 *	67	29	33	23 *	32	5 *

**Structure de consommation moyenne annuelle par ménage  
selon le type de ménage**

than 65 years old			Type de ménage						
de moins de 65 ans			One person aged 65 or over						
			Personne seule de 65 ans et plus						
IRL	IT	NL	D	E	F	IRL	IT	NL	
18	28	60	0 *	71	54 *	32	39	67	31020
18	28	60	0 *	71	54 *	32	39	67	31021
<b>734</b>	<b>587</b>	<b>536</b>	<b>906</b>	<b>453</b>	<b>1041 *</b>	<b>1187</b>	<b>906</b>	<b>783</b>	<b>32000</b>
271	220	177	311	213	467 *	240	326	228	32010
271	220	177	311 *	213	467 *	240	326	228	32011
101	165	337	161	200	176 *	213	260	536	32020
40	143	334	0 *	21	117 *	76	201	536	32021
61	23 *	2	0 *	179	59	137	59 *	0	32022
45	178	3	142	13	227	71	217	2	32030
45	178	3	142 *	13	227	71	217	2	32031
317	24 *	19	292	28	172	665	103 *	16	32040
317	24	19	292 *	28	172	665	103	16	32041
<b>407</b>	<b>689</b>	<b>580</b>	<b>665</b>	<b>802</b>	<b>884 *</b>	<b>569</b>	<b>616</b>	<b>602</b>	<b>40000</b>
<b>66</b>	<b>152</b>	<b>253</b>	<b>134 *</b>	<b>96</b>	<b>108 *</b>	<b>71</b>	<b>51</b>	<b>193</b>	<b>41000</b>
66 *	132	248	134 *	88	105 *	71 *	21	166	41010
61 *	129	197 *	85 *	87	82 *	22 *	20	123 *	41011
5 *	3	50	49	1	23	49 *	1	43	41012
0 *	19	5	0	8	3 *	0 *	31	27	41020
0	19	5 *	0 *	8	3 *	0	31	27 *	41021
<b>28</b>	<b>50</b>	<b>53</b>	<b>89 *</b>	<b>167 *</b>	<b>66 *</b>	<b>29</b>	<b>71</b>	<b>54</b>	<b>42000</b>
28 *	50	53	89 *	161	66 *	29 *	71	54	42010
28 *	50	53	89	161	66 *	29 *	71	54	42011
0 *	1	0 *	0	6	0 *	0 *	2	0 *	42020
0	1	0 *	0	6	0 *	0	2	0 *	42021
<b>88</b>	<b>77</b>	<b>78</b>	<b>103 *</b>	<b>94</b>	<b>104 *</b>	<b>120</b>	<b>37</b>	<b>61</b>	<b>43000</b>
83	75	72	103 *	69	82 *	101	33	52	43010
8	15	6	15	27	15	10	8	20	43011
17	26	19	21	14	13 *	7	12	13	43012
0	4	0	17 *	0	0	0	3	0	43013
7 *	19 *	2	20	6	21 *	10 *	2 *	0	43014
50 *	0	22	17	13	15	74 *	0	3	43015
0 *	2	5	0 *	0	5 *	0 *	1	6	43016
0 *	2	5	0 *	1	2 *	0 *	1	0	43017
0	7	13	13 *	8	11 *	0	6	11	43018
7	2	6	0	26	22 *	20	3	9	43020
7	2	6 *	0 *	26	22 *	20	3	9 *	43021
<b>46</b>	<b>90</b>	<b>63</b>	<b>81 *</b>	<b>38 *</b>	<b>62 *</b>	<b>42</b>	<b>91</b>	<b>29</b>	<b>44000</b>
46 *	90	63	81 *	37	62 *	42 *	91	29	44010
8 *	10	15	68 *	17	11	5 *	14	5	44011
0 *	8 *	8	0 *	2	0 *	0 *	18 *	2	44012
38 *	10	28	0 *	13	36 *	37 *	2	13	44013
0 *	37	2	13	0	1 *	0 *	49	0	44014
0 *	25	11	0 *	5	13 *	0 *	7	9	44015
0	0 *	0 *	0	1	0 *	0	0 *	0 *	44020
0	0 *	0 *	0 *	1	0 *	0	0 *	0 *	44021
<b>146</b>	<b>286</b>	<b>83</b>	<b>259 *</b>	<b>265</b>	<b>321 *</b>	<b>216</b>	<b>325</b>	<b>108</b>	<b>45000</b>
106	156	62	75	254	111 *	174	230	68	45010
50	127	32	56	231	105 *	83	196	41	45011
56	29	30	19 *	24	7 *	91	33	27	45012

**Average annual expenditure structure of households  
according to type of household**

	Type of household								
	All households						One person less		
	Ensemble des ménages						Personne seule		
	D	E	F	IRL	IT	NL	D	E	F
45020	86 *	9	104 *	22	76	18	76 *	16	124 *
45021	0 *	3	18	16	76	8	0 *	11	35
45022	0 *	6	85 *	6	0 *	9	0 *	5	90 *
46000	0 *	67	95 *	57	20	41	0 *	106	27 *
46010	0 *	67	95 *	57	20	41	0 *	106	27 *
46011	0 *	67	95 *	57	20	41	0 *	106	27 *
50000	209	211 *	552	146	167	184	183	230 *	367
51000	55 *	56	203	58	45 *	36	48 *	42	152
51010	55 *	56	203	58	45 *	36	48 *	42	152
51011	55 *	41	202 *	55	45	36	48 *	36	152 *
51012	0 *	15	1 *	3	0 *	1	0 *	6	0 *
52000	14 *	28	40	16	34 *	34	18 *	34	34
52010	14 *	28	40	16	34 *	34	18 *	34	34
52011	14	28	40 *	16	34 *	34	18	34	34 *
53000	100 *	97	291	56	82	96	87 *	129	173
53010	100	97	291	56	82	96	87	129	173
53011	46	40	161	29	77 *	41	39	56	107
53012	42	53	100	18	0 *	39	36	73	35
53013	12	3	30	9	5	15	12	1	31
54000	39 *	5	18 *	17	6	18	30 *	3	8 *
54010	39 *	5	18 *	17	6	18	30 *	3	8 *
54011	39 *	5	18 *	17 *	6	18	30 *	3	8 *
55000	0 *	24	0 *	0 *	0 *	0 *	0 *	22	0 *
55010	0 *	24	0 *	0 *	0 *	0	0 *	22	0 *
55011	0 *	24	0 *	0	0 *	0	0 *	22	0 *
60000	1455	1189 *	1891	1263	1556	1150	1456	755 *	1884
61000	547	233	684	410	341	368	441	4	578
61010	508 *	217	657	391	298	327	409 *	0	562
61011	508	217	657	391	298	327	409	0	562
61020	38 *	16	26	19	43	41	32 *	4	17
61021	38	16	26	19	43	41	32	4	17
62000	602	737	945	550	964	541	568	431	915
62010	168	206	188	105	156	142	166	130	199
62011	56 *	34	63	38	26	49	49 *	19	52
62012	112	172	125	67	130	92	116	111	147
62020	349	428	499	432	629	287	335	234	460
62021	329 *	423	491	425	613	285	323 *	232	454
62022	20	5	8	7	16	2	12	1	7
62030	85 *	102 *	259	12	180	112	68 *	67 *	256
62031	85 *	102	259	12	180	112	68 *	67	256
63000	123	130	105	144	65	98	193	212	192
63010	73 *	67	55	75 *	47	34	102 *	95	71
63011	73 *	67	55	75	47	34	102 *	95	71
63020	50 *	63	50	69 *	19	64	90 *	117	121
63021	50 *	49	34	18 *	9	53	90 *	49	72
63022	0	14	17	51	10	11	0	68	49



**Structure de consommation moyenne annuelle par ménage  
selon le type de ménage**

Type de ménage									
than 65 years old			One person aged 65 or over						
de moins de 65 ans			Personne seule de 65 ans et plus						
IRL	IT	NL	D	E	F	IRL	IT	NL	
40	131	22	184 *	11	210 *	39	95	40	45020
38	131	10	0 *	4	41	15	95	21	45021
2	0 *	12	0 *	7	169 *	25	0 *	19	45022
32	34	50	0 *	142	222 *	93	42	157	46000
32	34	50	0 *	142	222 *	93	42	157	46010
32	34	50	0 *	142	222 *	93	42	157	46011
118	127	143	285	250 *	970	240	256	193	50000
48	40 *	17	97 *	55	468	93	80 *	78	51000
48	40 *	17	97 *	55	468	93	80 *	78	51010
46	40	16	97 *	49	468 *	88	80	78	51011
3	0 *	1	0 *	6	0 *	5	0 *	0	51012
15	30 *	38	16 *	40	68	81	66 *	46	52000
15	30 *	38	16 *	40	68	81	66 *	46	52010
15	30 *	38	16	40	68 *	81	66 *	46	52011
43	54	88	96 *	131	397	49	86	68	53000
43	54	88	96	131	397	49	86	68	53010
22	50 *	22	42	62	224	22	84 *	39	53011
13	0 *	47	32	66	96	0	0 *	21	53012
8	4	19	22	4	77	27	1	7	53013
12	1	1	76 *	0	37 *	17	25	1	54000
12	1	1	76 *	0	37 *	17	25	1	54010
12 *	1	1	76 *	0	37 *	17 *	25	1	54011
0 *	0 *	0 *	0 *	23	0 *	0 *	0 *	0 *	55000
0 *	0 *	0	0 *	23	0 *	0 *	0 *	0	55010
0	0 *	0	0 *	23	0 *	0	0 *	0	55011
1175	1370	1288	694	275 *	665	586	403	594	60000
403	238	387	67	0	107	88	66	13	61000
402	227	365	60 *	0	105	88	62	0	61010
402	227	365	60	0	105	88	62	0	61011
2	11	22	7 *	0	2	0	4	13	61020
2	11	22	7	0	2	0	4	13	61021
458	886	549	125	35	215	204	141	212	62000
58	150	154	41	17	53	37	33	48	62010
17	44	41	10 *	8	14	15	4	5	62011
42	106	113	31	9	39	22	29	44	62012
389	585	293	50	7	92	167	77	90	62020
385	568	290	48 *	7	92	162	76	90	62021
3	17	3	2	0	0	2	2	0	62022
12	152	101	34 *	11 *	70	2	32	74	62030
12	152	101	34 *	11	70	2	32	74	62031
126	65	157	199	120	99	56	68	124	63000
66 *	54	51	119 *	48	51	10 *	58	47	63010
66	54	51	119 *	48	51	10	58	47	63011
43 *	11	106	80 *	72	48	47 *	10	77	63020
23 *	8	90	80 *	67	39	2 *	5	60	63021
37	3	16	0	5	9	44	5	18	63022

**Average annual expenditure structure of households  
according to type of household**

	Type of household								
	All households						One person less		
	Ensemble des ménages						Personne seule		
	D	E	F	IRL	IT	NL	D	E	F
<b>64000</b>	<b>184</b>	<b>89</b>	<b>157</b>	<b>160</b>	<b>130</b>	<b>144</b>	<b>254</b>	<b>108</b>	<b>198</b>
64010	24 *	2	3 *	16	18	12	33 *	2	4 *
64011	24 *	2	3 *	16	18	12	33 *	2	4 *
64020	159 *	87	153 *	144	112	131	221 *	106	195 *
64021	159 *	87	153 *	144	112	131	221 *	106	195 *
<b>70000</b>	<b>752</b>	<b>619</b>	<b>616 *</b>	<b>797</b>	<b>627</b>	<b>886</b>	<b>880</b>	<b>474</b>	<b>708 *</b>
<b>71000</b>	<b>351</b>	<b>179</b>	<b>286 *</b>	<b>171</b>	<b>311 *</b>	<b>361</b>	<b>380</b>	<b>217</b>	<b>333 *</b>
71010	88	49	63	47 *	59	90	105	89	96
71011	24	4	5 *	0	5	16	29	2	6 *
71012	36	33	38	34 *	47 *	63	42	37	48
71013	27	12	20 *	15	7	12	34	50	41 *
71020	77 *	10	31 *	21	27	23	76 *	8	35 *
71021	13	1	20	3	11 *	6	17	0	24
71022	64 *	9	11 *	18	16	17	59 *	8	11 *
71030	164 *	108	179 *	97	205 *	225	178 *	102	197 *
71031	27 *	13	19	15	28	18	45 *	31	32
71032	17	8	20 *	16	7	18	17	0	35 *
71033	26 *	62	33 *	30	52 *	40	18 *	40	21 *
71034	9 *	5	8 *	3	30 *	9	11 *	6	5 *
71035	62	12	63 *	34 *	51	92	62	17	71 *
71036	25 *	8	35 *	0	36	50	25 *	7	33 *
71040	23 *	12	13 *	6	20	22	21 *	18	6 *
71041	23	12	13 *	6	20	22	21	18	6 *
<b>72000</b>	<b>211</b>	<b>147</b>	<b>139</b>	<b>316</b>	<b>121</b>	<b>248</b>	<b>278</b>	<b>106</b>	<b>182</b>
72010	112 *	56	52	38	96 *	45	155 *	60	96
72011	112 *	39	17 *	27	96 *	13	155 *	50	35 *
72012	0 *	17	35 *	11	0 *	32	0 *	10	60 *
72020	99	91	88	278	25 *	204	123	46	87
72021	46 *	71	27 *	26	0 *	125	48 *	28	24 *
72022	47 *	9	36	111	25	42	68 *	10	40
72023	6 *	11	24	142	0 *	36	7 *	8	22
<b>73000</b>	<b>133 *</b>	<b>74</b>	<b>136 *</b>	<b>184</b>	<b>157</b>	<b>189</b>	<b>185 *</b>	<b>95</b>	<b>171 *</b>
73010	133 *	74	136 *	184	157	189	185 *	95	171 *
73011	56	29	49 *	39	76	57	93	48	74 *
73012	77 *	45	87 *	146	81	133	92 *	48	97 *
<b>74000</b>	<b>56 *</b>	<b>218 *</b>	<b>54 *</b>	<b>124</b>	<b>38</b>	<b>88</b>	<b>38 *</b>	<b>56 *</b>	<b>21 *</b>
74010	56 *	218	54 *	124	38	88	38 *	56	21 *
74011	56	218	54 *	124	38 *	88	38	56	21 *
<b>80000</b>	<b>1029</b>	<b>1028</b>	<b>989</b>	<b>1378</b>	<b>937</b>	<b>920</b>	<b>1253</b>	<b>1423</b>	<b>1258</b>
<b>81000</b>	<b>175</b>	<b>160</b>	<b>173</b>	<b>162</b>	<b>288</b>	<b>125</b>	<b>188</b>	<b>180</b>	<b>174</b>
81010	70 *	76	83	57	169	62	81 *	93	81
81011	70	76	83	57	169	62	81	93	81
81020	105	84	89 *	106	120 *	63	107	86	93 *
81021	9	5	3 *	37	0 *	9	10	6	2 *
81022	95	79	87 *	68	0 *	54	97	80	92 *

**Structure de consommation moyenne annuelle par ménage  
selon le type de ménage**

Type de ménage									
than 65 years old			One person aged 65 or over						
de moins de 65 ans			Personne seule de 65 ans et plus						
IRL	IT	NL	D	E	F	IRL	IT	NL	
186	133	195	303	120	244	240	126	244	64000
22	22	16	47 *	1	2 *	27	18	14	64010
22	22	16	47 *	1	2 *	27	18	14	64011
164	111	179	256 *	119	241 *	211	108	230	64020
164	111	179	256 *	119	241 *	211	108	230	64021
667	669	917	669	259	475 *	510	493	772	70000
115	316 *	391	261	198	245 *	64	283 *	300	71000
38 *	63	151	65	37	71	20 *	59	65	71010
0	7	27	8	4	3 *	0	0	5	71011
32 *	40 *	92	47	32	66	20 *	59 *	57	71012
7	16	31	10	1	2 *	0	0	2	71013
8	34	17	38 *	2	10 *	2	1	7	71020
2	16 *	7	5	0	9	0	0 *	3	71021
7	18	11	33 *	2	1 *	2	1	3	71022
65	199 *	200	134 *	134	146 *	42	181 *	223	71030
17	35	34	11 *	10	2	5	5	10	71031
12	6	17	3	0	1 *	0	0	0	71032
12	39 *	25	14 *	94	11 *	2	40 *	7	71033
2	30 *	8	4 *	1	2 *	0	10 *	6	71034
25 *	65	73	89	26	85 *	32 *	83	155	71035
0	24	43	15 *	3	45 *	0	43	45	71036
2	21	23	24 *	25	18 *	2	42	6	71040
2	21	23	24	25	18 *	2	42	6	71041
296	173	247	244	29	69	216	63	225	72000
45	143 *	52	129 *	10	14	7	16 *	64	72010
38	143 *	31	129 *	7	2 *	7	16 *	7	72011
7	0 *	22	0 *	3	12 *	0	0 *	57	72012
251	30 *	195	115	19	55	206	46 *	161	72020
10	0 *	105	19 *	16	1 *	2	0 *	64	72021
143	30	45	91 *	0	41	152	46	72	72022
96	0 *	45	5 *	3	13	54	0 *	24	72023
196	171	230	156 *	15	160 *	228	139	248	73000
196	171	230	156 *	15	160 *	228	139	248	73010
35	61	85	44	4	23 *	7	51	46	73011
161	111	145	112 *	10	137 *	223	88	201	73012
61	8	50	8 *	18 *	1 *	2	8	0	74000
61	8	50	8 *	18	1 *	2	8	0	74010
61	8 *	50	8	18	1 *	2	8 *	0	74011
1763	1421	1074	1110	714	906	778	874	1194	80000
123	324	143	216	188	214	108	286	178	81000
43	186	73	124 *	83	143	61	162	133	81010
43	186	73	124	83	143	61	162	133	81011
80	138 *	70	91	105	71 *	49	124 *	45	81020
12	0 *	13	10	6	4 *	10	0 *	3	81021
68	0 *	57	82	99	67 *	37	0 *	42	81022

**Average annual expenditure structure of households  
according to type of household**

	Type of household								
	All households						One person less		
	Ensemble des ménages						Personne seule		
	D	E	F	IRL	IT	NL	D	E	F
<b>82000</b>	131 *	77	96 *	75	71	70	137 *	75	77 *
82010	44 *	49	23 *	27	24	31	47 *	25	13 *
82011	44 *	49	23 *	27	24	31	47 *	25	13 *
82020	25 *	19	39 *	17	21	21	27 *	24	37 *
82021	19 *	0 *	25 *	10	15	20	21 *	0 *	22 *
82022	6 *	0 *	14 *	7	6	1	6 *	0 *	15 *
82030	61 *	9	35 *	31	25	18	64 *	25	27 *
82031	61 *	9 *	35 *	31	25	18	64 *	25 *	27 *
<b>83000</b>	<b>545</b>	<b>709</b>	<b>478</b>	<b>780</b>	<b>511</b>	<b>382</b>	<b>700</b>	<b>1041</b>	<b>695</b>
83010	399 *	682	409	763 *	447	254 *	573 *	1011	609
83011	399	239	235 *	328 *	0 *	0 *	573	647	450 *
83012	0	410	47	435 *	0 *	0 *	0	356	71
83013	0	33 *	127	0	0 *	0 *	0	8 *	88
83020	146 *	27	69 *	17	64	128	127 *	30	86 *
83021	146	27	69 *	17	64	128	127	30	86 *
<b>84000</b>	<b>120 *</b>	<b>39</b>	<b>51</b>	<b>289</b>	<b>38</b>	<b>42</b>	<b>157 *</b>	<b>58</b>	<b>82</b>
84010	120 *	39	51	289	38	42	157 *	58	82
84011	120	39	51	289	38	42	157	58	82
<b>85000</b>	<b>10</b>	<b>2</b>	<b>0 *</b>	<b>72</b>	<b>0</b>	<b>116</b>	<b>11</b>	<b>0</b>	<b>0 *</b>
85010	10	2	0 *	72 *	0	116	11	0	0 *
85011	10	2	0 *	72	0 *	116 *	11	0	0 *
<b>86000</b>	<b>48 *</b>	<b>41 *</b>	<b>192 *</b>	<b>0</b>	<b>29</b>	<b>184</b>	<b>59 *</b>	<b>69 *</b>	<b>229 *</b>
86010	48 *	41 *	192 *	0 *	29	184	59 *	69 *	229 *
86011	48	41 *	192 *	0	29	184	59	69 *	229 *
<b>90000</b>	<b>1057</b>	<b>314</b>	<b>491</b>	<b>1051</b>	<b>327</b>	<b>1301</b>	<b>1097</b>	<b>673</b>	<b>584</b>
<b>91000</b>	<b>56 *</b>	<b>4</b>	<b>73</b>	<b>84</b>	<b>0 *</b>	<b>107</b>	<b>52 *</b>	<b>2</b>	<b>82</b>
91010	56 *	4	73	84	0 *	107	52 *	2	82
91011	56 *	4	73	84	0 *	107	52 *	2	82
<b>92000</b>	<b>1001</b>	<b>310</b>	<b>417</b>	<b>968</b>	<b>327</b>	<b>1194</b>	<b>1045</b>	<b>671</b>	<b>502</b>
92010	624 *	18	235 *	576	42	869	557 *	6	215 *
92011	624	18	235 *	576	42	869 *	557	6	215 *
92020	0 *	25	12	15	236	1	0 *	24	2
92021	0 *	25	12	15	236	1	0 *	24	2
92030	377 *	267 *	170	377	49	324	488 *	641 *	285
92031	377 *	267	170	377	49	324 *	488 *	641	285

**Structure de consommation moyenne annuelle par ménage  
selon le type de ménage**

Type de ménage									
than 65 years old			One person aged 65 or over						
de moins de 65 ans			Personne seule de 65 ans et plus						
IRL	IT	NL	D	E	F	IRL	IT	NL	
110	64	72	114 *	36	62 *	37	26	96	82000
63	29	24	41 *	19	17 *	7	10	71	82010
63	29	24	41 *	19	17 *	7	10	71	82011
20	27	27	23 *	15	34 *	5	11	12	82020
13	21	26	17 *	0 *	26 *	2	6	12	82021
7	6	1	5 *	0 *	8 *	2	6	0	82022
28	8	21	51 *	2	11 *	22	5	13	82030
28	8	21	51 *	2 *	11 *	22	5	13	82031
991	950	513	471	382	270	442	442	352	83000
978 *	886	345 *	340 *	373	210	429 *	412	142 *	83010
496 *	0 *	0 *	340	286	182 *	177 *	0 *	0 *	83011
481 *	0 *	0 *	0	86	17	253 *	0 *	0 *	83012
0	0 *	0 *	0	0 *	11	0	0 *	0 *	83013
13	63	169	131 *	9	60 *	12	30	210	83020
13	63	169	131	9	60 *	12	30	210	83021
430	38	81	200 *	20	90	135	72	122	84000
430	38	81	200 *	20	90	135	72	122	84010
430	38	81	200	20	90	135	72	122	84011
110	0	81	11	0	0 *	56	0	89	85000
110 *	0	81	11	0	0 *	56 *	0	89	85010
110	0 *	81 *	11	0	0 *	56	0 *	89 *	85011
0	43	184	97 *	88 *	269 *	0	48	356	86000
0 *	43	184	97 *	88 *	269 *	0 *	48	356	86010
0	43	184	97	88 *	269 *	0	48	356	86011
1068	192	1376	1082	468	392	851	268	1131	90000
78	0 *	92	26 *	0	21	49	0 *	41	91000
78	0 *	92	26 *	0	21	49	0 *	41	91010
78	0 *	92	26 *	0	21	49	0 *	41	91011
990	192	1284	1056	468	371	802	268	1090	92000
556	41	888	280 *	5	97 *	348	14	646	92010
556	41	888 *	280	5	97 *	348	14	646 *	92011
0	100	0	0 *	94	5	0	222	2	92020
0	100	0	0 *	94	5	0	222	2	92021
433	51	396	776 *	369 *	270	451	32	442	92030
433	51	396 *	776 *	369	270	451	32	442 *	92031

**Average annual expenditure structure of households  
according to type of household**

	Type of household								
	Couple, no children						Couple,		
	Couple sans enfants						Couple		
	D	E	F	IRL	IT	NL	D	E	F
00000	10000	10000	10000	10000	10000	10000	10000	10000	10000
10000	1671	3259	2276	2331	2979	1573	1689	2564	2127
11000	1328	2926	1915	1880	2546	1269	1332	2200	1805
11010	191	311	251	296	381	200	221	273	245
11011	3	25	7	4	37	4	3	9	7
11012	10	8	5	30	7	2	8	4	4
11013	100	163	111	134	165	89	105	111	109
11014	57	96	114	102	97	94	59	125	110
11015	7	16	13	26	75	4	8	11	12
11016	14	2	3	0	0	7	37	14	3
11020	442	895	693	645	807	328	450	697	686
11021	63	42	190	155	423	89	51	31	187
11022	6	193	55	0	0	4	4	149	53
11023	92	112	64	54	69	65	94	80	61
11024	3	116	38	84	11	2	2	61	32
11025	25	154	80	96	125	27	21	100	80
11026	192	192	147	206	140	90	208	194	147
11027	27	24	54	49	2	39	34	42	69
11028	35	63	66	0	36	11	36	40	57
11030	35	402	109	52	164	32	30	272	88
11031	14	263	65	39	138	19	10	158	49
11032	9	30	0	5	26	7	10	8	0
11033	0	76	15	0	0	3	0	65	11
11034	13	33	29	8	0	4	11	40	28
11040	177	391	247	259	362	202	188	374	254
11041	29	180	42	166	110	44	40	153	47
11042	12	22	5	1	0	1	7	27	2
11043	35	29	36	19	0	61	42	49	45
11044	69	81	133	33	204	80	70	86	130
11045	32	78	31	39	49	16	28	60	29
11050	65	186	75	88	205	45	53	90	66
11051	40	4	39	65	37	15	32	5	38
11052	15	3	8	16	3	19	13	4	7
11053	6	45	28	4	46	4	4	28	22
11054	4	1	0	3	1	6	3	0	0
11059	0	132	0	0	120	0	0	53	0
11060	182	487	365	234	405	241	173	326	304
11061	84	234	139	76	214	96	78	165	115
11062	3	10	8	10	4	21	2	8	6
11063	8	20	6	18	1	21	8	19	5
11064	59	154	168	88	149	71	54	86	136
11065	0	37	5	2	20	2	0	19	5
11066	4	6	6	8	0	3	6	4	6
11067	23	25	34	32	18	28	25	24	32
11070	29	48	28	77	32	24	27	32	24
11071	23	44	28	65	32	19	17	26	24
11072	6	4	0	12	0	5	9	6	0
11080	16	31	16	33	36	12	11	14	12
11081	16	31	16	33	36	12	11	14	12

**Structure de consommation moyenne annuelle par ménage  
selon le type de ménage**

Type de ménage									
with 1 child			Couple with 2 children						
avec 1 enfant			Couple avec 2 enfants						
IRL	IT	NL	D	E	F	IRL	IT	NL	
10000	10000	10000	10000	10000	10000	10000	10000	10000	00000
2243	2797	1716	1741	2644	2125	2520	3002	1843	10000
1798	2391	1430	1402	2335	1842	2096	2602	1532	11000
279	375	227	235	285	260	341	421	252	11010
5	28	4	4	12	7	6	30	5	11011
15	5	2	10	3	4	14	6	2	11012
118	153	125	114	128	114	146	181	139	11013
101	120	79	61	118	121	119	122	86	11014
39	68	6	10	11	12	57	82	8	11015
0	0	12	36	12	4	0	0	14	11016
529	781	367	461	735	688	609	844	392	11020
104	412	67	49	42	186	127	435	64	11021
0	0	3	6	146	49	0	0	2	11022
48	72	76	97	95	68	56	87	88	11023
52	13	0	1	68	32	51	18	0	11024
93	112	31	21	118	79	96	126	28	11025
167	134	109	215	186	149	196	140	116	11026
65	4	71	33	31	70	83	4	79	11027
0	34	11	38	49	54	0	33	14	11028
47	164	23	28	279	90	47	193	24	11030
37	138	12	10	165	49	36	167	13	11031
3	26	5	9	9	0	5	25	4	11032
0	0	2	0	69	13	0	0	2	11033
7	0	4	9	35	28	6	0	4	11034
302	354	246	205	402	272	370	383	271	11040
187	126	62	51	190	60	244	142	70	11041
16	0	7	7	24	2	9	0	4	11042
27	0	76	47	50	50	36	0	88	11043
39	185	84	69	73	128	43	191	89	11044
34	43	17	31	65	32	38	50	21	11045
74	160	50	58	104	67	84	172	52	11050
52	30	9	35	5	39	60	30	7	11051
13	2	25	15	5	6	15	2	28	11052
7	38	7	5	20	22	7	41	7	11053
3	0	9	4	0	0	3	1	11	11054
0	89	0	0	74	0	0	98	0	11059
236	365	264	178	338	296	259	386	251	11060
81	199	87	81	177	114	91	209	81	11061
9	5	17	2	11	6	9	4	17	11062
24	2	32	9	16	4	27	2	33	11063
79	128	74	55	86	127	83	135	71	11064
1	16	2	0	25	5	2	18	2	11065
8	0	6	6	4	8	8	0	5	11066
34	16	45	25	20	31	40	18	41	11067
81	27	33	28	34	23	101	30	37	11070
55	27	21	17	28	23	60	30	24	11071
27	0	12	11	7	0	40	0	13	11072
24	29	15	14	17	12	27	34	17	11080
24	29	15	14	17	12	27	34	17	11081

**Average annual expenditure structure of households  
according to type of household**

	Type of household								
	Couple, no children						Couple,		
	Couple sans enfants						Couple		
	D	E	F	IRL	IT	NL	D	E	F
11090	92	101	62	62	100 *	77	74	43	52
11091	83 *	96 *	54	18	100 *	66	65 *	41 *	43
11092	7 *	5	5	41	0 *	10	6 *	1	4
11093	2	0	3	3	0 *	1	3	0	4
11100	98	74	69 *	133	53 *	108	107	79	74 *
11101	15	12	11 *	22 *	28 *	8	11	8	10 *
11102	34	21	20	53 *	0 *	32	34	30	21
11103	14	21	11	0	0 *	19	21	18	15
11104	11	5	8 *	15	0 *	4	16	10	13 *
11105	24	16	18 *	43	25	45	25	13	16 *
12000	61	41	54 *	50	59 *	26	82	44	53 *
12010	61	41	54 *	50 *	59 *	26	82	44	53 *
12011	26	13	54 *	0 *	48	7	20	7	53 *
12012	35 *	28	0 *	0	11 *	20	62 *	37	0 *
13000	194	161	240 *	94	224	160	171	107	178 *
13010	194	161	240 *	94	224	160	171	107	178 *
13011	45	38	56 *	38 *	43	63	34	26	49 *
13012	66 *	74	142	28	157 *	39	50 *	38	84
13013	67	25	21	29 *	25	38	70	27	24
13014	16 *	23	21 *	0	0 *	20	17 *	16	21 *
14000	88	102	68 *	307	151	117	104	143	90 *
14010	73	83	61 *	274	151 *	61	90	138	85 *
14011	73	83	61 *	274	151	61	90	138	85 *
14020	15	19	7 *	33	0 *	56	14	6	5 *
14021	5	17	0 *	6	0	14	3	6	0 *
14022	10 *	1	7 *	28	0	41	11 *	0	5 *
20000	695	937 *	579	524	803	570	739	1016 *	681
21000	593	745 *	481	414	636 *	483	607	795 *	560
21010	587 *	738	477 *	414	629 *	479	603 *	790	558 *
21011	181	306	186	157	629 *	149	173	250	188
21012	307	354	239	211	0 *	255	255	287	225
21013	28	31 *	2 *	11	0 *	7	92	159 *	46 *
21014	3	11	3 *	7	0 *	7	12	60	54 *
21015	67 *	36	47 *	28	0 *	61	72 *	34	45 *
21020	6 *	7	3 *	0	7	4	4 *	5	2 *
21021	6	7	3 *	0	7	4	4	5	2 *
22000	102	190 *	99	110	168	87	132	207 *	121
22010	93	184	90	103	141	80	125	203	112
22011	29	82	36	51	0 *	27	29	66	41
22012	48	93	54	50	0 *	51	45	65	48
22013	2	10	0	2	0 *	2	29	72	24
22020	9 *	5	9 *	7	27	7	6 *	4	9 *
22021	9 *	5	9 *	7	27	7	6 *	4	9 *
30000	2249	2393	1825	1917	2224	2690	2244	2021	1621
31000	1596 *	2021	1154 *	1202	1532	2104	1614 *	1742	1050 *
31010	1596 *	1980 *	1111 *	1183	1503	2052	1614 *	1701 *	1010 *
31011	639 *	116 *	748 *	109 *	301	855	670 *	227 *	690 *
31012	917	1536 *	0 *	808	871	881	901	1289 *	0 *
31013	40	265 *	363 *	266	332	154	44	144 *	321 *



**Structure de consommation moyenne annuelle par ménage  
selon le type de ménage**

Type de ménage									
with 1 child			Couple with 2 children						
avec 1 enfant			Couple avec 2 enfants						
IRL	IT	NL	D	E	F	IRL	IT	NL	
42	82 *	74	71	51	49	47	83 *	77	11090
17	82 *	67	61 *	48 *	40	17	83 *	69	11091
24	0 *	6	5 *	2 *	3	29	0 *	6	11092
1	0 *	1	5	1	6	1	0 *	1	11093
184	54 *	132	124	91	85 *	210	57 *	158	11100
14 *	35 *	9	14	7	11 *	17 *	37 *	9	11101
77 *	0 *	32	37	40	26	98 *	0 *	39	11102
0	0 *	25	26	21	18	0	0 *	34	11103
20	0 *	5	21	11	13 *	31	0 *	7	11104
72	19	61	27	12	17 *	65	20	69	11105
71	61 *	39	93	41	51 *	74	60 *	47	12000
71 *	61 *	39	93	41	51 *	74 *	60 *	47	12010
0 *	44	6	21	7	51 *	0 *	40	5	12011
0	17 *	32	72 *	34	0 *	0	20 *	42	12012
87	174	144	164	92	149 *	69	174	156	13000
87	174	144	164	92	149 *	69	174	156	13010
29 *	35	33	32	19	42 *	22 *	33	38	13011
31	112 *	30	51 *	40	68	27	114 *	35	13012
29 *	27	72	66	23	21	21 *	27	67	13013
0	0 *	10	15 *	10	18 *	0	0 *	17	13014
285	171	104	83	124	83 *	281	166	107	14000
270	171 *	43	70	116	79 *	264	166 *	41	14010
270	171	43	70	116	79 *	264	166	41	14011
15	0 *	61	13	8	4 *	17	0 *	66	14020
7	0	7	2	8	0 *	8	0	4	14021
8	0	54	11 *	1	4 *	7	0	62	14022
647	924	664	750	1001 *	763	594	869	763	20000
527	740 *	562	603	761 *	614	468	676 *	615	21000
527	735 *	562	600 *	754	613 *	467	673 *	614	21010
133	735 *	121	159	198	178	104	673 *	124	21011
234	0 *	180	225	230	229	158	0 *	163	21012
61	0 *	94	134	257 *	113 *	147	0 *	196	21013
73	0 *	84	5	28	43 *	26	0 *	40	21014
25	0 *	82	77 *	40	50 *	34	0 *	91	21015
0	4	1	3 *	7	1 *	1	3	1	21020
0	4	1	3	7	1 *	1	3	1	21021
121	184	102	148	220 *	149	126	193	148	22000
115	167	97	142	214	143	122	174	141	22010
48	0 *	22	26	50	39	35	0 *	27	22011
53	0 *	38	39	47	54	36	0 *	41	22012
14	0 *	38	48	117	54	51	0 *	73	22013
6	18	4	6 *	5	6 *	5	19	8	22020
6	18	4	6 *	5	6 *	5	19	8	22021
1573	1753	2702	2288	1974	1531	1598	1788	2637	30000
997	1230	2062	1647 *	1705	978 *	975	1229	2016	31000
982	1204	2004	1647 *	1672 *	936 *	959	1208	1957	31010
133 *	333	701	515 *	168 *	598 *	114 *	296	531	31011
638	668	980	1100	1260 *	0 *	670	732	1106	31012
212	204	152	31	210 *	338 *	175	180	150	31013

Average annual expenditure structure of households  
according to type of household

	Type of household								
	Couple, no children						Couple,		
	Couple sans enfants						Couple		
	D	E	F	IRL	IT	NL	D	E	F
31020	0 *	42	43 *	19	29	51	0 *	41	40 *
31021	0 *	42	43 *	19	29	51	0 *	41	40 *
<b>32000</b>	<b>654</b>	<b>371</b>	<b>672 *</b>	<b>714</b>	<b>692</b>	<b>586</b>	<b>630</b>	<b>279</b>	<b>571 *</b>
32010	243	176	305 *	216	227	181	241	150	300 *
32011	243 *	176	305 *	216	227	181	241 *	150	300 *
32020	113	126	91 *	92	179	375	92	78	83 *
32021	0 *	15	53 *	39	147	374	0 *	19	50 *
32022	0 *	111	38	53	32 *	2	0 *	59	33
32030	154	9	181	61	230	17	145	2	122
32031	154 *	9	181	61	230	17	145 *	2	122
32040	144	61	94	345	56 *	12	153	48	65
32041	144 *	61	94	345	56	12	153 *	48	65
<b>40000</b>	<b>799</b>	<b>664</b>	<b>843 *</b>	<b>546</b>	<b>696</b>	<b>630</b>	<b>807</b>	<b>797</b>	<b>878 *</b>
<b>41000</b>	<b>299 *</b>	<b>124</b>	<b>284 *</b>	<b>114</b>	<b>130</b>	<b>277</b>	<b>351 *</b>	<b>265</b>	<b>278 *</b>
41010	299 *	115	280 *	114 *	107	262	351 *	238	270 *
41011	235 *	110	238 *	93 *	90	197 *	289 *	236	234 *
41012	64	5	42	21 *	16	65	62	2	36
41020	0	9	4 *	0 *	23	15	0	27	8 *
41021	0 *	9	4 *	0	23	15 *	0 *	27	8 *
<b>42000</b>	<b>94 *</b>	<b>116 *</b>	<b>55 *</b>	<b>74</b>	<b>95</b>	<b>80</b>	<b>81 *</b>	<b>129 *</b>	<b>55 *</b>
42010	94 *	115	55 *	74 *	95	80	81 *	128	55 *
42011	94	115	55 *	74 *	95	80	81	128	55 *
42020	0	1	0 *	0 *	1	0 *	0	1	0 *
42021	0	1	0 *	0	1	0 *	0	1	0 *
<b>43000</b>	<b>129 *</b>	<b>103</b>	<b>124 *</b>	<b>121</b>	<b>55</b>	<b>73</b>	<b>116 *</b>	<b>73</b>	<b>112 *</b>
43010	129 *	75	116 *	102	52	65	116 *	58	103 *
43011	19	26	23	13	11	13	15	18	23
43012	28	17	21 *	22	14	12	26	12	17 *
43013	21 *	0	5	2	2	1	22 *	0	10
43014	25	7	19 *	20 *	8 *	6	17	4	14 *
43015	18	14	11	45 *	1	12	17	6	9
43016	0 *	3	7 *	0 *	4	6	0 *	1	6 *
43017	0 *	4	4 *	0 *	0	7	0 *	12	3 *
43018	17 *	4	27 *	0	11	10	19 *	4	21 *
43020	0	28	8 *	19	4	7	0	15	10 *
43021	0 *	28	8 *	19	4	7 *	0 *	15	10 *
<b>44000</b>	<b>107 *</b>	<b>50 *</b>	<b>127 *</b>	<b>60</b>	<b>109</b>	<b>70</b>	<b>113 *</b>	<b>52 *</b>	<b>112 *</b>
44010	107 *	50	127 *	60 *	109	70	113 *	51	112 *
44011	87 *	14	17	15 *	19	12	96 *	26	9
44012	0 *	6	0 *	0 *	16 *	4	0 *	1	0 *
44013	0 *	23	90 *	45 *	11	34	0 *	19	91 *
44014	20	1	10 *	0 *	42	3	17	1	5 *
44015	0 *	6	9 *	0 *	21	17	0 *	5	8 *
44020	0	0	0 *	0	0 *	0 *	0	1	0 *
44021	0 *	0	0 *	0	0 *	0 *	0 *	1	0 *
<b>45000</b>	<b>170 *</b>	<b>219</b>	<b>208 *</b>	<b>164</b>	<b>287</b>	<b>93</b>	<b>146 *</b>	<b>175</b>	<b>179 *</b>
45010	77	210	97 *	139	200	74	85	166	88 *
45011	51	177	90 *	68	167	43	54	137	82 *
45012	26 *	32	7 *	71	34	31	32 *	29	6 *

**Structure de consommation moyenne annuelle par ménage  
selon le type de ménage**

Type de ménage									
with 1 child			Couple with 2 children						
avec 1 enfant			Couple avec 2 enfants						
IRL	IT	NL	D	E	F	IRL	IT	NL	
14	25	58	0 *	32	42 *	17	21	59	31020
14	25	58	0 *	32	42 *	17	21	59	31021
<b>576</b>	<b>523</b>	<b>641</b>	<b>641</b>	<b>269</b>	<b>553 *</b>	<b>622</b>	<b>559</b>	<b>620</b>	<b>32000</b>
238	201	204	246	142	303 *	259	208	205	32010
238	201	204	246 *	142	303 *	259	208	205	32011
55	136	402	94	89	81 *	51	138	399	32020
24	110	399	0 *	20	46 *	17	108	396	32021
31	26 *	3	0 *	70	34	34	30 *	3	32022
49	171	10	180	5	112	42	188	7	32030
49	171	10	180 *	5	112	42	188	7	32031
233	15 *	25	122	32	56	271	25 *	9	32040
233	15	25	122 *	32	56	271	25	9	32041
<b>640</b>	<b>670</b>	<b>660</b>	<b>778</b>	<b>714</b>	<b>821 *</b>	<b>654</b>	<b>674</b>	<b>563</b>	<b>40000</b>
111	163	291	315 *	165	262 *	149	176	225	41000
111 *	149	284	315 *	144	260 *	149 *	155	216	41010
91 *	138	212 *	261 *	138	220 *	104 *	147	162 *	41011
20 *	11	72	54	7	40	45 *	8	54	41012
0 *	14	7	0	20	2 *	0 *	22	9	41020
0	14	7 *	0 *	20	2 *	0	22	9 *	41021
29	69	82	71 *	93 *	52 *	50	69	65	42000
29 *	69	82	71 *	93	52 *	50 *	69	65	42010
29 *	69	82	71	93	52 *	50 *	69	65	42011
0 *	1	0 *	0	0	0 *	0 *	1	0 *	42020
0	1	0 *	0	0	0 *	0	1	0 *	42021
85	47	87	117 *	72	101 *	102	53	82	43000
78	45	80	117 *	48	96 *	89	51	74	43010
12	5	14	14	14	18	18	8	12	43011
20	13	16	23	15	17 *	27	16	21	43012
4	4	5	23 *	3	9	3	2	1	43013
14 *	4 *	6	21	1	14 *	17 *	5 *	2	43014
28 *	0	14	19	8	8	25 *	1	15	43015
0 *	5	9	0 *	2	5 *	0 *	5	5	43016
0 *	3	7	0 *	1	4 *	0 *	3	9	43017
0	11	10	16 *	4	21 *	0	10	9	43018
7	3	7	0	24	5 *	12	2	9	43020
7	3	7 *	0 *	24	5 *	12	2	9 *	43021
<b>58</b>	<b>109</b>	<b>74</b>	<b>112 *</b>	<b>50 *</b>	<b>107 *</b>	<b>57</b>	<b>87</b>	<b>59</b>	<b>44000</b>
58 *	109	74	112 *	49	107 *	57 *	87	59	44010
15 *	19	9	92 *	13	16	13 *	11	9	44011
1 *	18 *	2	0 *	3	0 *	1 *	11 *	3	44012
42 *	9	42	0 *	26	78 *	43 *	7	27	44013
0 *	37	5	19	0	6 *	0 *	34	3	44014
0 *	26	16	0 *	7	8 *	0 *	25	17	44015
0	0 *	0 *	0	0	0 *	0	0 *	0 *	44020
0	0 *	0 *	0 *	0	0 *	0	0 *	0 *	44021
<b>165</b>	<b>258</b>	<b>104</b>	<b>164 *</b>	<b>179</b>	<b>180 *</b>	<b>162</b>	<b>266</b>	<b>105</b>	<b>45000</b>
148	180	90	89	166	91 *	146	195	92	45010
63	152	51	55	139	86 *	75	166	55	45011
86	29	39	34 *	27	5 *	70	29	37	45012

**Average annual expenditure structure of households  
according to type of household**

	Type of household								
	Couple, no children						Couple,		
	Couple sans enfants						Couple		
	D	E	F	IRL	IT	NL	D	E	F
45020	93 *	9	110 *	25	87	19	61 *	10	91 *
45021	0 *	5	18	16	87	8	0 *	3	16
45022	0 *	5	92 *	9	0 *	10	0 *	6	75 *
46000	0 *	51	44 *	14	21	38	0 *	101	142 *
46010	0 *	51	44 *	14	21	38	0 *	101	142 *
46011	0 *	51	44 *	14	21	38	0 *	101	142 *
50000	253	211 *	661	185	230	234	178	198 *	479
51000	75 *	49	262	75	54 *	62	41 *	70	164
51010	75 *	49	262	75	54 *	62	41 *	70	164
51011	75 *	40	262 *	72	54	61	41 *	41	162 *
51012	0 *	9	0 *	3	0 *	1	0 *	29	3 *
52000	15 *	30	58	28	52 *	42	12 *	25	27
52010	15 *	30	58	28	52 *	42	12 *	25	27
52011	15	30	58 *	28	52 *	42	12	25	27 *
53000	114 *	100	319	63	109	112	89 *	69	271
53010	114	100	319	63	109	112	89	69	271
53011	54	51	175	35	101 *	53	42	33	153
53012	45	45	110	16	0 *	38	39	35	94
53013	15	4	34	12	8	21	7	1	23
54000	49 *	4	22 *	19	15	18	37 *	6	17 *
54010	49 *	4	22 *	19	15	18	37 *	6	17 *
54011	49 *	4	22 *	19 *	15	18	37 *	6	17 *
55000	0 *	26	0 *	0 *	0 *	0 *	0 *	28	0 *
55010	0 *	26	0 *	0 *	0 *	0	0 *	28	0 *
55011	0 *	26	0 *	0	0 *	0	0 *	28	0 *
60000	1420	960 *	1804	1423	1402	1170	1607	1374 *	2152
61000	559	162	635	537	323	376	671	253	825
61010	534 *	156	615	521	291	350	624 *	235	800
61011	534	156	615	521	291	350	624	235	800
61020	26 *	6	20	16	31	26	47 *	18	25
61021	26	6	20	16	31	26	47	18	25
62000	568	576	915	583	820	553	690	947	1107
62010	159	190	199	130	144	148	177	257	209
62011	47 *	34	52	30	17	45	63 *	50	65
62012	112	156	147	100	128	102	114	207	143
62020	325	299	470	443	526	295	426	544	595
62021	311 *	296	462	438	515	293	406 *	539	584
62022	15	3	8	5	11	2	20	6	10
62030	84 *	87 *	246	10	150	110	87 *	146 *	304
62031	84 *	87	246	10	150	110	87 *	146	304
63000	113	123	92	102	74	93	90	88	75
63010	62 *	54	44	39 *	44	33	57 *	39	46
63011	62 *	54	44	39	44	33	57 *	39	46
63020	50 *	69	48	63 *	31	59	33 *	49	29
63021	50 *	53	36	18 *	9	49	33 *	22	18
63022	0	16	13	45	21	10	0	27	11

**Structure de consommation moyenne annuelle par ménage  
selon le type de ménage**

Type de ménage									
with 1 child			Couple with 2 children						
avec 1 enfant			Couple avec 2 enfants						
IRL	IT	NL	D	E	F	IRL	IT	NL	
17	78	13	75 *	13	89 *	17	71	13	45020
12	78	8	0 *	4	15	11	71	6	45021
5	0 *	6	0 *	10	74 *	6	0 *	7	45022
192	22	23	0 *	135	119 *	134	23	26	46000
192	22	23	0 *	135	119 *	134	23	26	46010
192	22	23	0 *	135	119 *	134	23	26	46011
181	160	194	211	218 *	489	153	131	180	50000
50	45 *	30	42 *	72	150	58	38 *	25	51000
50	45 *	30	42 *	72	150	58	38 *	25	51010
47	45	30	42 *	50	148 *	55	38	24	51011
3	0 *	1	0 *	22	2 *	2	0 *	1	51012
18	20 *	25	12 *	21	35	8	27 *	25	52000
18	20 *	25	12 *	21	35	8	27 *	25	52010
18	20 *	25	12	21	35 *	8	27 *	25	52011
87	92	94	120 *	89	287	70	63	103	53000
87	92	94	120	89	287	70	63	103	53010
45	89 *	50	64	39	160	36	61 *	45	53011
35	0 *	26	47	48	99	25	0 *	43	53012
6	3	18	9	2	28	10	2	15	53013
27	4	44	37 *	8	16 *	17	3	28	54000
27	4	44	37 *	8	16 *	17	3	28	54010
27 *	4	44	37 *	8	16 *	17 *	3	28	54011
0 *	0 *	0 *	0 *	29	0 *	0 *	0 *	0 *	55000
0 *	0 *	0	0 *	29	0 *	0 *	0 *	0	55010
0	0 *	0	0 *	29	0 *	0 *	0 *	0	55011
1480	1798	1141	1498	1453 *	2074	1429	1709	1098	60000
549	435	377	607	355	795	555	378	372	61000
538	372	333	557 *	335	759	534	327	315	61010
538	372	333	557	335	759	534	327	315	61011
11	63	44	50 *	19	36	21	51	57	61020
11	63	44	50	19	36	21	51	57	61021
661	1123	572	655	937	1044	620	1091	534	62000
150	176	149	176	262	200	104	168	138	62010
28	32	63	61 *	47	75	36	29	54	62011
122	144	86	114	214	125	69	138	84	62012
500	732	300	396	555	561	503	724	296	62020
495	715	297	375 *	549	554	496	706	294	62021
5	16	3	21	6	7	7	18	3	62022
12	216	122	83 *	121 *	284	12	200	100	62030
12	216	122	83 *	121	284	12	200	100	62031
115	60	54	82	76	101	93	48	70	63000
55 *	44	21	54 *	37	58	40 *	36	22	63010
55	44	21	54 *	37	58	40	36	22	63011
61 *	15	32	29 *	38	43	52 *	11	48	63020
17 *	9	24	29 *	27	31	7 *	6	40	63021
44	6	9	0	11	12	45	5	8	63022

**Average annual expenditure structure of households  
according to type of household**

	Type of household								
	Couple, no children						Couple,		
	Couple sans enfants						Couple		
	D	E	F	IRL	IT	NL	D	E	F
<b>64000</b>	<b>180</b>	<b>98</b>	<b>162</b>	<b>199</b>	<b>140</b>	<b>149</b>	<b>156</b>	<b>84</b>	<b>145</b>
64010	25 *	2	3 *	22	18	14	18 *	1	4 *
64011	25 *	2	3 *	22	18	14	18 *	1	4 *
64020	155 *	97	159 *	176	122	134	138 *	82	142 *
64021	155 *	97	159 *	176	122	134	138 *	82	142 *
<b>70000</b>	<b>692</b>	<b>326</b>	<b>552 *</b>	<b>606</b>	<b>523</b>	<b>785</b>	<b>793</b>	<b>719</b>	<b>621 *</b>
<b>71000</b>	<b>341</b>	<b>163</b>	<b>278 *</b>	<b>147</b>	<b>299 *</b>	<b>354</b>	<b>382</b>	<b>266</b>	<b>303 *</b>
71010	84	67	59	44 *	53	91	94	80	66
71011	19	4	4 *	0	4	13	28	5	6 *
71012	41	56	43	37 *	47 *	67	32	58	38
71013	24	7	12 *	7	3	12	35	17	22 *
71020	78 *	4	25 *	15	23	17	79 *	8	41 *
71021	14	0	16	8	12 *	7	14	1	26
71022	64 *	3	9 *	7	11	9	65 *	8	15 *
71030	153 *	75	176 *	81	198 *	229	190 *	168	186 *
71031	21 *	6	14	5	20	12	29 *	16	22
71032	14	7	18 *	13	3	15	22	19	19 *
71033	17 *	41	22 *	14	43 *	39	43 *	109	37 *
71034	9 *	3	8 *	1	30 *	9	11 *	8	9 *
71035	65	11	73 *	47 *	58	104	59	9	68 *
71036	27 *	8	40 *	0	44	49	26 *	6	31 *
71040	26 *	18	19 *	7	25	17	19 *	11	10 *
71041	26	18	19 *	7	25	17	19	11	10 *
<b>72000</b>	<b>205</b>	<b>72</b>	<b>119</b>	<b>229</b>	<b>88</b>	<b>201</b>	<b>197</b>	<b>126</b>	<b>137</b>
72010	110 *	30	37	21	60 *	38	98 *	41	45
72011	110 *	19	12 *	13	60 *	12	98 *	20	14 *
72012	0 *	11	25 *	8	0 *	26	0 *	21	31 *
72020	95	42	83	209	28 *	163	99	86	91
72021	41 *	27	16 *	15	0 *	87	52 *	51	28 *
72022	47 *	7	38	104	28	43	41 *	17	36
72023	7 *	7	28	90	0 *	33	6 *	18	27
<b>73000</b>	<b>131 *</b>	<b>62</b>	<b>150 *</b>	<b>186</b>	<b>131</b>	<b>184</b>	<b>125 *</b>	<b>122</b>	<b>128 *</b>
73010	131 *	62	150 *	186	131	184	125 *	122	128 *
73011	48	17	43 *	16	39	47	55	58	51 *
73012	83 *	45	107 *	170	92	138	70 *	64	78 *
<b>74000</b>	<b>16 *</b>	<b>29 *</b>	<b>5 *</b>	<b>43</b>	<b>5</b>	<b>46</b>	<b>89 *</b>	<b>205 *</b>	<b>52 *</b>
74010	16 *	29 *	5 *	43	5	46	89 *	205 *	52 *
74011	16	29	5 *	43	5 *	46	89	205	52 *
<b>80000</b>	<b>1107</b>	<b>950</b>	<b>954</b>	<b>1371</b>	<b>943</b>	<b>945</b>	<b>948</b>	<b>1100</b>	<b>949</b>
<b>81000</b>	<b>169</b>	<b>156</b>	<b>186</b>	<b>131</b>	<b>295</b>	<b>128</b>	<b>192</b>	<b>144</b>	<b>176</b>
81010	78 *	84	100	62	184	68	57 *	77	81
81011	78	84	100	62	184	68	57	77	81
81020	92	72	86 *	69	112 *	60	135	67	95 *
81021	10	6	3 *	13	0 *	9	9	5	2 *
81022	82	65	83 *	56	0 *	51	126	62	93 *

**Structure de consommation moyenne annuelle par ménage  
selon le type de ménage**

Type de ménage									
with 1 child			Couple with 2 children						
avec 1 enfant			Couple avec 2 enfants						
IRL	IT	NL	D	E	F	IRL	IT	NL	
154	120	139	154	84	133	161	120	123	<b>64000</b>
16	15	10	18 *	1	3 *	14	17	10	64010
16	15	10	18 *	1	3 *	14	17	10	64011
138	105	129	136 *	83	130 *	147	103	113	64020
138	105	129	136 *	83	130 *	147	103	113	64021
752	671	867	815	732	682 *	768	702	911	<b>70000</b>
227	352 *	394	382	256	312 *	232	380 *	386	<b>71000</b>
68 *	56	95	83	49	56	63 *	77	84	71010
0	3	12	25	3	6 *	0	6	16	71011
55 *	47 *	77	29	34	29	51 *	62 *	61	71012
13	6	6	28	11	21 *	12	9	7	71013
24	33	20	85 *	18	38 *	26	40	34	71020
6	20 *	7	13	1	25	2	10 *	3	71021
18	13	13	72 *	17	13 *	25	30	31	71022
131	248 *	256	194 *	180	201 *	138	245 *	251	71030
8	31	12	29 *	14	21	15	26	13	71031
18	8	27	23	10	29 *	20	9	27	71032
60	86 *	46	53 *	121	50 *	64	97 *	66	71033
3	47 *	10	10 *	7	10 *	2	37 *	8	71034
39 *	48	99	56	18	55 *	36 *	49	86	71035
0	27	62	23 *	10	36 *	0	26	49	71036
5	15	22	21 *	8	16 *	6	18	17	71040
5	15	22	21	8	16 *	6	18	17	71041
249	114	219	189	117	155	261	110	266	<b>72000</b>
25	92 *	27	95 *	41	54	28	88 *	40	72010
15	92 *	7	95 *	20	16 *	17	88 *	8	72011
9	0 *	20	0 *	21	38 *	12	0 *	32	72012
224	22 *	192	94	76	101	233	22 *	227	72020
25	0 *	99	53 *	43	42 *	24	0 *	153	72021
120	22	42	37 *	17	33	118	22	40	72022
80	0 *	50	4 *	16	25	92	0 *	33	72023
169	164	168	121 *	88	128 *	183	160	165	<b>73000</b>
169	164	168	121 *	88	128 *	183	160	165	73010
32	79	43	55	37	58 *	41	86	47	73011
138	85	125	66 *	51	71 *	143	74	119	73012
107	41	86	123 *	272 *	86 *	92	52	93	<b>74000</b>
107	41	86	123 *	272	86 *	92	52	93	74010
107	41 *	86	123	272	86 *	92	52 *	93	74011
1348	1054	762	891	1017	1014	1179	917	800	<b>80000</b>
202	300	110	174	130	164	181	283	114	<b>81000</b>
47	165	44	54 *	63	73	50	164	48	81010
47	165	44	54	63	73	50	164	48	81011
155	136 *	66	120	67	91 *	130	119 *	66	81020
92	0 *	8	8	2	3 *	70	0 *	9	81021
63	0 *	58	112	64	88 *	60	0 *	57	81022

**Average annual expenditure structure of households  
according to type of household**

	Type of household								
	Couple, no children						Couple,		
	Couple sans enfants						Couple		
	D	E	F	IRL	IT	NL	D	E	F
<b>82000</b>	129 *	84	77 *	54	66	72	130 *	88	92 *
82010	55 *	56	25 *	24	34	34	37 *	56	22 *
82011	55 *	56	25 *	24	34	34	37 *	56	22 *
82020	24 *	23	36 *	9	25	23	26 *	20	40 *
82021	18 *	0 *	25 *	5	18	22	19 *	0 *	27 *
82022	6 *	0 *	11 *	4	7	1	7 *	0 *	13 *
82030	50 *	5	16 *	21	7	14	67 *	11	30 *
82031	50 *	5 *	16 *	21	7	14	67 *	11 *	30 *
<b>83000</b>	591	572	422	713	504	401	516	792	464
83010	413 *	513	344	692 *	428	243 *	379 *	758	402
83011	413	204	265 *	303 *	0 *	0 *	379	332	236 *
83012	0	277	39	389 *	0 *	0 *	0	357	48
83013	0	33 *	40	0	0 *	0 *	0	69 *	117
83020	178 *	59	78 *	21	77	158	137 *	34	62 *
83021	178	59	78 *	21	77	158	137	34	62 *
<b>84000</b>	161 *	92	75	381	48	48	64 *	35	29
84010	161 *	92	75	381	48	48	64 *	35	29
84011	161	92	75	381	48	48	64	35	29
<b>85000</b>	10	0	0 *	90	0	111	11	9	0 *
85010	10	0	0 *	90 *	0	111	11	9	0 *
85011	10	0	0 *	90	0 *	111 *	11	9	0 *
<b>86000</b>	47 *	45 *	193 *	0	29	185	35 *	32 *	188 *
86010	47 *	45 *	193 *	0 *	29	185	35 *	32 *	188 *
86011	47	45 *	193 *	0	29	185	35	32 *	188 *
<b>90000</b>	1113	300	506	1097	199	1403	995	212	493
<b>91000</b>	56 *	1	72	105	0 *	103	62 *	3	78
91010	56 *	1	72	105	0 *	103	62 *	3	78
91011	56 *	1	72	105	0 *	103	62 *	3	78
<b>92000</b>	1057	299	434	991	199	1300	933	209	415
92010	598 *	15	224 *	613	38	888	704 *	22	260 *
92011	598	15	224 *	613	38	888 *	704	22	260 *
92020	0 *	29	2	0	111	1	0 *	13	11
92021	0 *	29	2	0	111	1	0 *	13	11
92030	459 *	255 *	209	379	50	411	229 *	174 *	144
92031	459 *	255	209	379	50	411 *	229 *	174	144



**Structure de consommation moyenne annuelle par ménage  
selon le type de ménage**

Type de ménage									
with 1 child			Couple with 2 children						
avec 1 enfant			Couple avec 2 enfants						
IRL	IT	NL	D	E	F	IRL	IT	NL	
70	85	66	130 *	93	123 *	68	85	63	<b>82000</b>
23	29	18	33 *	64	30 *	15	25	25	82010
23	29	18	33 *	64	30 *	15	25	25	82011
21	28	29	25 *	23	40 *	24	18	17	82020
11	19	28	19 *	0 *	24 *	7	10	16	82021
10	9	1	6 *	0 *	16 *	17	8	1	82022
25	28	19	72 *	5	53 *	30	43	21	82030
25	28	19	72 *	5 *	53 *	30	43	21	82031
<b>728</b>	<b>595</b>	<b>301</b>	<b>492</b>	<b>723</b>	<b>527</b>	<b>577</b>	<b>506</b>	<b>320</b>	<b>83000</b>
709 *	491	209 *	347 *	694	450	568 *	437	217 *	83010
333 *	0 *	0 *	347	255	204 *	267 *	0 *	0 *	83011
375 *	0 *	0 *	0	387	50	302 *	0 *	0 *	83012
0	0 *	0 *	0	52 *	196	0	0 *	0 *	83013
19	104	92	145 *	29	77 *	8	69	104	83020
19	104	92	145	29	77 *	8	69	104	83021
<b>290</b>	<b>47</b>	<b>6</b>	<b>50 *</b>	<b>37</b>	<b>36</b>	<b>283</b>	<b>15</b>	<b>17</b>	<b>84000</b>
290	47	6	50 *	37	36	283	15	17	84010
290	47	6	50	37	36	283	15	17	84011
<b>58</b>	<b>0</b>	<b>116</b>	<b>11</b>	<b>4</b>	<b>0 *</b>	<b>70</b>	<b>0</b>	<b>148</b>	<b>85000</b>
58 *	0	116	11	4	0 *	70 *	0	148	85010
58	0 *	116 *	11	4	0 *	70	0 *	148 *	85011
<b>0</b>	<b>26</b>	<b>163</b>	<b>34 *</b>	<b>31 *</b>	<b>164 *</b>	<b>0</b>	<b>27</b>	<b>137</b>	<b>86000</b>
0 *	26	163	34 *	31 *	164 *	0 *	27	137	86010
0	26	163	34	31 *	164 *	0	27	137	86011
<b>1135</b>	<b>174</b>	<b>1294</b>	<b>1028</b>	<b>248</b>	<b>502</b>	<b>1105</b>	<b>208</b>	<b>1204</b>	<b>90000</b>
<b>95</b>	<b>0 *</b>	<b>139</b>	<b>60 *</b>	<b>5</b>	<b>84</b>	<b>99</b>	<b>0 *</b>	<b>115</b>	<b>91000</b>
95	0 *	139	60 *	5	84	99	0 *	115	91010
95	0 *	139	60 *	5	84	99	0 *	115	91011
<b>1040</b>	<b>174</b>	<b>1154</b>	<b>969</b>	<b>243</b>	<b>418</b>	<b>1006</b>	<b>208</b>	<b>1090</b>	<b>92000</b>
716	49	923	766 *	24	286 *	699	43	857	92010
716	49	923 *	766	24	286 *	699	43	857 *	92011
5	72	0	0 *	25	17	12	107	1	92020
5	72	0	0 *	25	17	12	107	1	92021
319	53	231	203 *	194 *	114	295	58	232	92030
319	53	231 *	203 *	194	114	295	58	232 *	92031

**Average annual expenditure structure of households  
according to type of household**

	Type of household								
	Couple with 3 or more children						An adult		
	Couple avec 3 enfants et plus						Un adulte		
	D	E	F	IRL	IT	NL	D	E	F
00000	10000	10000	10000	10000	10000	10000	10000	10000	10000
10000	1927	2952	2487	2872	3485	1880	1866	3124	2244
11000	1606	2633	2190	2471	3076	1613	1548	2974	1992
11010	277	380	328	429	508	282	263	341	278
11011	5	16	12	4	33	6	5	18	8
11012	17	4	9	22	8	3	13	3	4
11013	140	179	162	200	233	161	125	153	125
11014	60	156	119	123	123	90	76	138	122
11015	12	11	18	80	110	8	12	16	14
11016	43	14	9	0	0	15	33	14	5
11020	517	811	806	679	969	386	457	932	739
11021	56	42	214	148	475	83	54	74	201
11022	4	141	50	0	0	1	3	153	51
11023	117	122	85	55	106	78	90	165	76
11024	3	53	56	51	30	0	2	16	28
11025	24	138	99	98	155	28	24	195	96
11026	237	225	163	232	156	109	196	239	153
11027	30	41	73	95	7	75	41	46	78
11028	46	50	65	0	41	12	47	43	56
11030	28	250	88	51	250	22	31	288	89
11031	10	147	47	41	210	10	12	188	53
11032	8	10	0	4	40	5	9	9	0
11033	0	54	9	0	0	3	0	42	5
11034	10	39	33	6	0	3	10	50	30
11040	249	500	315	466	448	311	236	551	282
11041	80	255	86	331	175	94	63	276	62
11042	8	33	3	11	0	6	9	28	4
11043	47	58	54	32	0	99	52	61	54
11044	73	79	131	45	209	88	74	88	126
11045	41	76	41	48	64	23	37	99	36
11050	73	110	93	113	228	63	68	107	77
11051	42	6	53	80	29	9	40	13	41
11052	21	9	9	21	3	35	19	8	7
11053	5	30	31	9	54	8	7	40	29
11054	4	1	0	3	1	11	3	1	0
11059	0	65	0	0	141	0	0	44	0
11060	189	355	342	283	432	237	207	490	334
11061	87	190	123	107	229	86	94	277	133
11062	2	10	8	9	4	14	2	7	6
11063	9	15	6	25	3	32	9	11	5
11064	59	89	151	85	150	63	66	101	141
11065	0	30	8	2	22	3	0	45	7
11066	6	3	9	8	0	4	7	1	7
11067	24	19	38	46	24	36	29	50	35
11070	38	39	37	133	40	42	35	58	29
11071	27	32	37	83	40	29	23	52	29
11072	11	6	0	50	0	13	12	6	0
11080	20	21	21	38	42	24	16	24	15
11081	20	21	21	38	42	24	16	24	15

**Structure de consommation moyenne annuelle par ménage  
selon le type de ménage**

Type de ménage									
with child(ren)			Other						
avec enfant(s)			Autres						
IRL	IT	NL	D	E	F	IRL	IT	NL	
10000	10000	10000	10000	10000	10000	10000	10000	10000	00000
3129	2841	1851	1777	3147	2618	2553	2957	1729	10000
2634	2491	1536	1440	2791	2315	2052	2550	1461	11000
451	385	290	214	351	335	339	409	250	11010
8	32	5	4	19	12	4	32	6	11011
13	5	3	13	6	7	26	8	2	11012
221	165	150	118	191	164	163	192	129	11013
124	113	113	53	115	128	107	97	98	11014
85	71	6	9	15	19	39	81	5	11015
0	0	15	17	5	5	0	0	9	11016
688	820	298	501	874	863	638	848	398	11020
105	429	55	65	48	219	154	425	89	11021
0	0	5	5	156	78	0	0	4	11022
63	65	42	113	138	92	54	94	87	11023
28	24	0	3	76	49	52	16	1	11024
129	113	39	24	142	126	91	129	34	11025
237	153	106	220	231	164	222	142	108	11026
126	3	49	30	29	65	66	3	66	11027
0	31	2	42	54	69	0	39	13	11028
53	147	25	30	315	116	48	170	28	11030
44	124	16	12	186	69	37	143	16	11031
3	24	2	8	20	0	5	26	6	11032
0	0	3	0	66	13	0	0	1	11033
6	0	4	10	44	34	7	0	5	11034
512	369	302	208	441	295	319	359	242	11040
359	140	97	48	211	72	217	118	60	11041
11	0	5	10	21	6	2	0	0	11042
33	0	91	42	34	43	20	0	70	11043
47	182	94	73	86	134	39	192	92	11044
63	47	16	36	89	41	41	50	18	11045
108	172	51	70	152	96	101	181	53	11050
82	38	16	43	5	51	77	33	11	11051
14	2	19	17	6	8	16	3	29	11052
6	40	9	5	41	36	5	41	6	11053
6	1	7	4	1	0	3	1	7	11054
0	92	0	0	100	0	0	103	0	11059
301	390	276	176	406	398	228	380	232	11060
107	216	90	80	196	143	79	202	89	11061
5	3	22	2	13	7	9	5	16	11062
24	2	30	8	17	4	19	1	23	11063
89	134	83	58	116	191	77	137	69	11064
2	17	1	0	38	7	2	17	3	11065
11	0	11	5	4	8	7	0	4	11066
63	19	38	23	21	38	35	17	31	11067
157	30	33	30	54	38	105	30	29	11070
97	30	19	22	47	38	73	30	21	11071
61	0	14	8	7	0	31	0	8	11072
36	33	15	17	27	22	35	34	19	11080
36	33	15	17	27	22	35	34	19	11081

Average annual expenditure structure of households  
according to type of household

	Type of household								
	Couple with 3 or more children						An adult		
	Couple avec 3 enfants et plus						Un adulte		
	D	E	F	IRL	IT	NL	D	E	F
11090	78	57	62	52	96 *	79	93	60	62
11091	65 *	52 *	49	16	96 *	70	80 *	55 *	50
11092	6 *	3 *	5	34	0 *	7	8 *	4 *	5
11093	8	2	9	2	0 *	2	6	1	6
11100	137	110	98 *	226	62 *	167	142	122	88 *
11101	17	10	12 *	23 *	42 *	10	20	2	12 *
11102	40	51	28	107 *	0 *	44	46	77	24
11103	28	22	20	0	0 *	39	31	12	17
11104	21	13	16 *	35	0 *	9	19	8	14 *
11105	30	15	22 *	61	20	65	27	24	21 *
12000	100	34	58 *	75	57 *	39	102	32	57 *
12010	100	34	58 *	75 *	57 *	39	102	32	57 *
12011	22	6	58 *	0 *	35	4	20	5	57 *
12012	78 *	29	0 *	0	23 *	35	82 *	28	0 *
13000	153	92	147 *	44	203	140	106	56	122 *
13010	153	92	147 *	44	203	140	106	56	122 *
13011	27	18	40 *	16 *	43	40	26	10	34 *
13012	49 *	36	66	16	129 *	43	32 *	24	58
13013	64	26	28	13 *	31	48	34	21	15
13014	12 *	13	13 *	0	0 *	9	15 *	1	15 *
14000	69	132	92 *	281	149	88	110	53	73 *
14010	56	125	86 *	263	149 *	41	101	53	71 *
14011	56	125	86 *	263	149	41	101	53	71 *
14020	13	6	6 *	17	0 *	46	9	0	2 *
14021	2	6	0 *	9	0	4	0	0	0 *
14022	11 *	0	6 *	9	0	42	8 *	0	2 *
20000	727	1030 *	777	666	914	831	765	1230 *	750
21000	572	739 *	629	494	704 *	639	605	914 *	594
21010	570 *	731	624 *	491	702 *	637	603 *	907	590 *
21011	138	153	183	98	702 *	117	82	86	147
21012	198	191	221	143	0 *	163	300	385	295
21013	149	331 *	132 *	201	0 *	222	138	405 *	85 *
21014	7	24	34 *	20	0 *	40	0	8	14 *
21015	78 *	32	54 *	31	0 *	96	80 *	23	49 *
21020	2 *	8	5 *	2	2	2	2 *	7	4 *
21021	2	8	5 *	2	2	2	2	7	4 *
22000	154	267 *	148	172	210	191	161	315 *	156
22010	149	262	143	168	191	184	153	306	144
22011	25	54	41	38	0 *	27	16	15	33
22012	35	45	44	35	0 *	46	64	99	68
22013	57	164	58	94	0 *	111	44	191	43
22020	6 *	5	5 *	5	20	7	7 *	10	13 *
22021	6 *	5	5 *	5	20	7	7 *	10	13 *
30000	2405	1715	1477	1545	1791	2768	2668	2444	2021
31000	1739 *	1439	908 *	906	1227	2142	1895 *	2149	1393 *
31010	1739 *	1404 *	858 *	890	1201	2086	1895 *	2082 *	1353 *
31011	384 *	110 *	531 *	109 *	277	391	1270 *	591 *	988 *
31012	1324	1131 *	0 *	603	697	1418	580	1258 *	0 *
31013	31	130 *	327 *	179	227	124	45	195 *	364 *

**Structure de consommation moyenne annuelle par ménage  
selon le type de ménage**

Type de ménage									
with child(ren)			Other						
avec enfant(s)			Autres						
IRL	IT	NL	D	E	F	IRL	IT	NL	
68	85 *	60	84	75	74	56	90 *	82	11090
22	85 *	51	74 *	72 *	63	15	90 *	72	11091
42	0 *	7	6 *	3 *	4	39	0 *	8	11092
3	0 *	3	4	1	6	2	0 *	2	11093
259	60 *	186	109	94	80 *	184	50 *	127	11100
22 *	37 *	13	15	9	14 *	19 *	29 *	9	11101
127 *	0 *	37	35	37	21	94 *	0 *	33	11102
0	0 *	56	18	24	14	0	0 *	24	11103
30	0 *	7	14	10	12 *	24	0 *	5	11104
82	23	72	27	14	20 *	47	21	55	11105
89	63 *	36	80	47	57 *	79	55 *	40	12000
89 *	63 *	36	80	47	57 *	79 *	55 *	40	12010
0 *	43	5	22	8	57 *	0 *	40	5	12011
0	20 *	31	57 *	39	0 *	0	15 *	35	12012
27	143	140	174	117	172 *	61	192	127	13000
27	143	140	174	117	172 *	61	192	127	13010
9 *	24	37	37	21	45 *	22 *	34	46	13011
13	103 *	60	57 *	52	94	19	133 *	23	13012
5 *	16	32	63	25	18	19 *	25	45	13013
0	0 *	12	17 *	19	14 *	0	0 *	12	13014
377	144	139	84	154	75 *	361	160	101	14000
377	144 *	99	71	146	68 *	341	160 *	45	14010
377	144	99	71	146	68 *	341	160	45	14011
2	0 *	40	13	7	7 *	20	0 *	56	14020
0	0	6	3	7	0 *	6	0	11	14021
2	0	34	10 *	1	7 *	14	0	45	14022
772	1002	840	748	1046 *	683	789	857	689	20000
534	767 *	654	621	788 *	563	594	675 *	569	21000
534	766 *	654	618 *	782	559 *	593	671 *	567	21010
31	766 *	36	195	311	168	203	671 *	182	21011
214	0 *	302	291	344	282	294	0 *	240	21012
223	0 *	154	57	76 *	48 *	52	0 *	55	21013
22	0 *	29	2	9	16 *	9	0 *	6	21014
44	0 *	134	73 *	43	45 *	35	0 *	84	21015
0	2	0	4 *	5	4 *	1	4	2	21020
0	2	0	4	5	4 *	1	4	2	21021
239	235	186	127	243 *	120	195	182	120	22000
234	209	183	119	236	114	188	163	113	22010
17	0 *	13	33	100	39	79	0 *	36	22011
99	0 *	91	52	102	52	89	0 *	59	22012
118	0 *	79	11	34	23	20	0 *	16	22013
5	26	3	7 *	7	6 *	8	19	8	22020
5	26	3	7 *	7	6 *	8	19	8	22021
1936	1871	2532	2164	1790	1695	1366	1760	2291	30000
1099	1260	1886	1544 *	1519	1031 *	813	1182	1701	31000
1091	1238	1815	1544 *	1486 *	974 *	800	1155	1654	31010
480 *	413	998	404 *	71	593 *	119 *	204	543	31011
537	653	528	1115	1136 *	0 *	496	739	862	31012
74	172	102	25	241 *	381 *	185	212	115	31013

**Average annual expenditure structure of households  
according to type of household**

	Type of household								
	Couple with 3 or more children						An adult		
	Couple avec 3 enfants et plus						Un adulte		
	D	E	F	IRL	IT	NL	D	E	F
31020	0 *	35	49 *	16	26	56	0 *	67	41 *
31021	0 *	35	49 *	16	26	56	0 *	67	41 *
<b>32000</b>	<b>666</b>	<b>275</b>	<b>569 *</b>	<b>639</b>	<b>563</b>	<b>626</b>	<b>773</b>	<b>295</b>	<b>628 *</b>
32010	265	142	302 *	279	233	199	290	164	310 *
32011	265 *	142	302 *	279	233	199	290 *	164	310 *
32020	78	92	96 *	57	104	402	111	113	100 *
32021	0 *	13	53 *	19	61	399	0 *	11	59 *
32022	0 *	79	43	38	43 *	3	0 *	102	41
32030	212	3	110	44	188	17	112	0	124
32031	212 *	3	110	44	188	17	112 *	0	124
32040	110	39	62	259	38 *	8	260	18	95
32041	110 *	39	62	259	38	8	260 *	18	95
<b>40000</b>	<b>742</b>	<b>662</b>	<b>751 *</b>	<b>628</b>	<b>632</b>	<b>526</b>	<b>713</b>	<b>671</b>	<b>712 *</b>
<b>41000</b>	<b>274 *</b>	<b>101</b>	<b>224 *</b>	<b>157</b>	<b>96</b>	<b>180</b>	<b>291 *</b>	<b>92</b>	<b>193 *</b>
41010	274 *	89	224 *	157 *	87	172	291 *	70	188 *
41011	229 *	87	188 *	107 *	82	122 *	246 *	60	159 *
41012	44	2	36	50 *	4	49	45	10	29
41020	0	11	0 *	0 *	9	8	0	22	5 *
41021	0 *	11	0 *	0	9	8 *	0 *	22	5 *
<b>42000</b>	<b>71 *</b>	<b>76 *</b>	<b>45 *</b>	<b>49</b>	<b>85</b>	<b>62</b>	<b>66 *</b>	<b>101 *</b>	<b>40 *</b>
42010	71 *	76	45 *	49 *	85	62	66 *	101	40 *
42011	71	76	45 *	49 *	85	62	66	101	40 *
42020	0	0	0 *	0 *	0	0 *	0	0	0 *
42021	0	0	0 *	0	0	0 *	0	0	0 *
<b>43000</b>	<b>105 *</b>	<b>84</b>	<b>116 *</b>	<b>119</b>	<b>49</b>	<b>84</b>	<b>106 *</b>	<b>116</b>	<b>119 *</b>
43010	105 *	48	111 *	107	48	74	106 *	101	96 *
43011	13	11	21	18	7	11	16	46	19
43012	23	20	22 *	24	14	25	29	23	24 *
43013	23 *	0	9	4	4	3	21 *	0	5
43014	20	5	19 *	16 *	5 *	0	16	13	13 *
43015	14	2	7	45 *	1	12	9	12	9
43016	0 *	0	7 *	0 *	3	5	0 *	5	6 *
43017	0 *	7	5 *	0 *	4	10	0 *	0	2 *
43018	13 *	3	21 *	0	10	7	15 *	1	17 *
43020	0	35	5 *	12	1	10	0	16	24 *
43021	0 *	35	5 *	12	1	10 *	0 *	16	24 *
<b>44000</b>	<b>108 *</b>	<b>35 *</b>	<b>103 *</b>	<b>55</b>	<b>107</b>	<b>60</b>	<b>97 *</b>	<b>30 *</b>	<b>70 *</b>
44010	108 *	35	103 *	55 *	107	60	97 *	30	70 *
44011	94 *	13	12	11 *	17	12	84 *	22	15
44012	0 *	0	0 *	1 *	22 *	2	0 *	0	0 *
44013	0 *	15	78 *	43 *	6	29	0 *	5	46 *
44014	14	1	3 *	0 *	44	3	13	0	2 *
44015	0 *	6	10 *	0 *	18	14	0 *	3	8 *
44020	0	0	0 *	0	0 *	0 *	0	0	0 *
44021	0 *	0	0 *	0	0 *	0 *	0 *	0	0 *
<b>45000</b>	<b>184 *</b>	<b>195</b>	<b>188 *</b>	<b>166</b>	<b>282</b>	<b>102</b>	<b>154 *</b>	<b>273</b>	<b>208 *</b>
45010	95	184	106 *	152	223	89	88	255	98 *
45011	63	159	100 *	85	195	58	63	221	93 *
45012	32 *	25	6 *	67	29	31	26 *	33	5 *

**Structure de consommation moyenne annuelle par ménage  
selon le type de ménage**

Type de ménage									
with child(ren)			Other						
avec enfant(s)			Autres						
IRL	IT	NL	D	E	F	IRL	IT	NL	
8	22	71	0 *	34	57 *	13	27	48	31020
8	22	71	0 *	34	57 *	13	27	48	31021
837	611	646	620	270	663 *	553	577	589	32000
367	215	251	241	144	318 *	209	199	185	32010
367	215	251	241 *	144	318 *	209	199	185	32011
115	160	394	84	95	107 *	71	139	378	32020
47	132	394	0 *	12	59 *	30	109	372	32021
66	28 *	0	0 *	83	47	41	30 *	6	32022
25	223	0	182	5	170	38	199	11	32030
25	223	0	182 *	5	170	38	199	11	32031
331	13 *	0	112	26	69	235	41 *	15	32040
331	13	0	112 *	26	69	235	41	15	32041
732	817	848	748	631	769 *	449	656	590	40000
116	225	427	293 *	155	161 *	83	163	231	41000
116 *	180	389	293 *	144	158 *	83 *	140	223	41010
64 *	176	232 *	238 *	140	134 *	59 *	133	152 *	41011
52 *	4	158	56	4	24	24 *	8	71	41012
0 *	45	38	0	11	3 *	0 *	23	9	41020
0	45	38 *	0 *	11	3 *	0	23	9 *	41021
75	82	90	83 *	104 *	39 *	48	79	81	42000
75 *	82	90	83 *	103	39 *	48 *	79	81	42010
75 *	82	90	83	103	39 *	48 *	79	81	42011
0 *	0	0 *	0	1	0 *	0 *	1	0 *	42020
0	0	0 *	0	1	0 *	0	1	0 *	42021
108	75	194	119 *	101	108 *	87	62	85	43000
83	75	169	119 *	72	97 *	75	59	76	43010
14	22	17	16	24	21	9	11	9	43011
39	30	75	24	17	22 *	16	17	27	43012
0	0	0	20 *	2	3	2	4	1	43013
27 *	0 *	38	24	8	13 *	14 *	7 *	3	43014
2 *	17	0	18	11	13	33 *	0	14	43015
0 *	0	10	0 *	1	6 *	0 *	4	5	43016
0 *	0	21	0 *	2	1 *	0 *	2	6	43017
0	6	8	16 *	6	19 *	0	16	11	43018
25	0	25	0	29	10 *	12	3	9	43020
25	0	25 *	0 *	29	10 *	12	3	9 *	43021
55	119	44	100 *	55 *	125 *	62	88	62	44000
55 *	119	44	100 *	54	125 *	62 *	88	62	44010
13 *	32	4	85 *	23	15	20 *	12	13	44011
3 *	19 *	2	0 *	6	0 *	2 *	20 *	6	44012
41 *	7	18	0 *	18	95 *	41 *	7	29	44013
0 *	35	0	15	1	6 *	0 *	34	3	44014
0 *	27	20	0 *	6	10 *	0 *	16	10	44015
0	0 *	0 *	0	0	0 *	0	0 *	0 *	44020
0	0 *	0 *	0 *	0	0 *	0	0 *	0 *	44021
224	284	81	153 *	180	194 *	145	247	97	45000
170	206	78	80	173	97 *	124	179	79	45010
108	175	40	54	147	91 *	61	151	47	45011
61	31	37	26 *	26	5 *	63	28	32	45012

**Average annual expenditure structure of households  
according to type of household**

	Type of household								
	Couple with 3 or more children						An adult		
	Couple avec 3 enfants et plus						Un adulte		
	D	E	F	IRL	IT	NL	D	E	F
45020	89 *	11	82 *	14	58	13	65 *	19	110 *
45021	0 *	2	11	12	58	5	0 *	5	16
45022	0 *	8	71 *	2	0 *	8	0 *	13	94 *
46000	0 *	170	74 *	83	13	39	0 *	58	82 *
46010	0 *	170	74 *	83	13	39	0 *	58	82 *
46011	0 *	170	74 *	83	13	39	0 *	58	82 *
50000	216	239 *	528	149	116	179	137	225 *	464
51000	37 *	77	162	55	41 *	22	35 *	67	168
51010	37 *	77	162	55	41 *	22	35 *	67	168
51011	37 *	55	161 *	53	41	21	35 *	51	167 *
51012	0 *	22	1 *	2	0 *	1	0 *	16	1 *
52000	14 *	20	34	6	15 *	22	13 *	51	22
52010	14 *	20	34	6	15 *	22	13 *	51	22
52011	14	20	34 *	6	15 *	22	13	51	22 *
53000	125 *	109	319	67	60	108	58 *	92	260
53010	125	109	319	67	60	108	58	92	260
53011	63	48	157	38	59 *	52	21	39	150
53012	54	56	140	22	0 *	47	30	52	91
53013	9	5	22	8	1	9	7	1	19
54000	39 *	0	13 *	20	0	26	31 *	0	14 *
54010	39 *	0	13 *	20	0	26	31 *	0	14 *
54011	39 *	0	13 *	20 *	0	26	31 *	0	14 *
55000	0 *	31	0 *	0 *	0 *	0 *	0 *	16	0 *
55010	0 *	31	0 *	0 *	0 *	0	0 *	16	0 *
55011	0 *	31	0 *	0	0 *	0	0 *	16	0 *
60000	1423	1357 *	1956	1202	1433	1066	1327	838 *	1689
61000	535	441	736	382	263	420	440	273	608
61010	481 *	431	699	363	183	370	387 *	273	578
61011	481	431	699	363	183	370	387	273	578
61020	55 *	10	37	20	81	50	53 *	0	31
61021	55	10	37	20	81	50	53	0	31
62000	648	765	988	583	940	464	495	317	751
62010	188	197	197	100	119	112	145	79	128
62011	66 *	32	96	38	18	41	43 *	0	34
62012	121	165	101	63	101	71	102	78	94
62020	379	456	534	470	648	268	271	189	388
62021	352 *	451	524	464	621	266	261 *	185	381
62022	27	4	10	6	26	2	11	4	7
62030	81 *	112 *	256	13	174	84	78 *	49 *	235
62031	81 *	112	256	13	174	84	78 *	49	235
63000	92	70	105	92	45	65	162	166	139
63010	63 *	32	60	49 *	33	27	101 *	68	74
63011	63 *	32	60	49	33	27	101 *	68	74
63020	29 *	38	45	44 *	12	37	61 *	98	65
63021	29 *	33	24	13 *	3	25	61 *	98	48
63022	0	5	21	31	9	12	0	0	17



**Structure de consommation moyenne annuelle par ménage  
selon le type de ménage**

Type de ménage									
with child(ren)			Other						
avec enfant(s)			Autres						
IRL	IT	NL	D	E	F	IRL	IT	NL	
55	78	3	73	7	97	21	68	17	45020
13	78	2	0	3	12	15	68	8	45021
42	0	2	0	4	85	5	0	9	45022
151	32	12	0	36	143	24	16	36	46000
151	32	12	0	36	143	24	16	36	46010
151	32	12	0	36	143	24	16	36	46011
85	149	118	172	206	667	129	164	159	50000
30	37	32	43	51	279	55	43	30	51000
30	37	32	43	51	279	55	43	30	51010
28	37	31	43	38	278	52	43	29	51011
2	0	1	0	13	0	3	0	0	51012
11	23	47	13	30	34	12	34	37	52000
11	23	47	13	30	34	12	34	37	52010
11	23	47	13	30	34	12	34	37	52011
19	75	39	89	97	328	47	81	84	53000
19	75	39	89	97	328	47	81	84	53010
6	69	11	38	38	180	24	75	32	53011
13	0	25	42	56	107	16	0	40	53012
0	6	3	9	3	42	8	6	11	53013
25	15	0	27	6	27	16	5	10	54000
25	15	0	27	6	27	16	5	10	54010
25	15	0	27	6	27	16	5	10	54011
0	0	0	0	22	0	0	0	0	55000
0	0	0	0	22	0	0	0	0	55010
0	0	0	0	22	0	0	0	0	55011
835	1288	917	1636	1182	1703	1253	1630	1253	60000
228	343	138	642	211	568	369	354	408	61000
220	334	64	592	193	541	346	312	356	61010
220	334	64	592	193	541	346	312	356	61011
8	8	74	50	18	27	23	42	52	61020
8	8	74	50	18	27	23	42	52	61021
235	680	328	726	732	860	542	1015	617	62000
8	96	78	206	202	142	108	167	160	62010
6	14	28	75	31	65	47	27	60	62011
3	82	51	131	170	77	61	140	100	62012
221	459	186	410	431	470	420	657	315	62020
220	452	185	378	426	462	411	640	312	62021
0	7	1	31	5	8	9	16	3	62022
6	126	64	110	99	248	14	191	143	62030
6	126	64	110	99	248	14	191	143	62031
193	80	279	116	150	111	193	71	110	63000
85	76	48	73	82	63	108	50	37	63010
85	76	48	73	82	63	108	50	37	63011
108	4	231	43	68	48	85	21	73	63020
16	4	226	43	56	35	24	11	61	63021
93	0	5	0	12	13	62	10	12	63022

**Average annual expenditure structure of households  
according to type of household**

	Type of household								
	Couple with 3 or more children						An adult		
	Couple avec 3 enfants et plus						Un adulte		
	D	E	F	IRL	IT	NL	D	E	F
<b>64000</b>	<b>148</b>	<b>79</b>	<b>128</b>	<b>146</b>	<b>113</b>	<b>117</b>	<b>231</b>	<b>82</b>	<b>191</b>
64010	19 *	1	2 *	11	16	8	23 *	3	7 *
64011	19 *	1	2 *	11	16	8	23 *	3	7 *
64020	129 *	78	125 *	135	97	109	207 *	78	183 *
64021	129 *	78	125 *	135	97	109	207 *	78	183 *
<b>70000</b>	<b>815</b>	<b>801</b>	<b>618 *</b>	<b>771</b>	<b>636</b>	<b>897</b>	<b>819</b>	<b>801</b>	<b>645 *</b>
<b>71000</b>	<b>382</b>	<b>263</b>	<b>252 *</b>	<b>201</b>	<b>296 *</b>	<b>330</b>	<b>304</b>	<b>208</b>	<b>262 *</b>
71010	76	54	57	52 *	45	68	80	18	69
71011	28	4	5 *	0	3	17	25	0	4 *
71012	27	30	30	43 *	41 *	42	33	13	42
71013	21	20	22 *	9	1	9	22	5	23 *
71020	92 *	17	33 *	19	41	28	46 *	22	15 *
71021	10	2	18	2	24 *	3	9	0	12
71022	82 *	16	15 *	16	17	25	37 *	22	3 *
71030	191 *	182	152 *	121	192 *	216	163 *	144	167 *
71031	25 *	13	19	8	25	10	26 *	10	25
71032	21	8	13 *	20	7	19	14	14	12 *
71033	56 *	138	38 *	52	78 *	72	36 *	86	30 *
71034	9 *	7	6 *	3	25 *	9	8 *	1	9 *
71035	51	11	45 *	38 *	34	72	53	30	54 *
71036	27 *	4	29 *	0	23	34	27 *	1	37 *
71040	23 *	9	10 *	7	17	18	14 *	24	11 *
71041	23	9	10 *	7	17	18	14	24	11 *
<b>72000</b>	<b>178</b>	<b>108</b>	<b>143</b>	<b>302</b>	<b>110</b>	<b>290</b>	<b>228</b>	<b>50</b>	<b>164</b>
72010	84 *	36	57	27	85 *	31	109 *	18	77
72011	84 *	22	19 *	13	85 *	5	109 *	14	31 *
72012	0 *	15	38 *	13	0 *	26	0 *	3	46 *
72020	94	71	86	275	25 *	258	119	32	87
72021	55 *	39	37 *	27	0 *	187	52 *	6	29 *
72022	34 *	16	30	108	25	37	58 *	12	39
72023	4 *	16	19	141	0 *	34	8 *	14	18
<b>73000</b>	<b>119 *</b>	<b>75</b>	<b>106 *</b>	<b>183</b>	<b>192</b>	<b>154</b>	<b>130 *</b>	<b>43</b>	<b>128 *</b>
73010	119 *	75	106 *	183	192	154	130 *	43	128 *
73011	60	33	44 *	49	137	42	60	26	57 *
73012	59 *	42	62 *	135	54	111	70 *	17	71 *
<b>74000</b>	<b>137 *</b>	<b>355 *</b>	<b>117 *</b>	<b>85</b>	<b>40</b>	<b>124</b>	<b>158 *</b>	<b>499 *</b>	<b>91 *</b>
74010	137 *	355	117 *	85	40	124	158 *	499	91 *
74011	137	355	117 *	85	40 *	124	158	499	91 *
<b>80000</b>	<b>780</b>	<b>984</b>	<b>945</b>	<b>1071</b>	<b>740</b>	<b>756</b>	<b>993</b>	<b>545</b>	<b>1082</b>
<b>81000</b>	<b>153</b>	<b>117</b>	<b>141</b>	<b>165</b>	<b>273</b>	<b>95</b>	<b>184</b>	<b>80</b>	<b>189</b>
81010	40 *	48	56	42	146	41	60 *	39	90
81011	40	48	56	42	146	41	60	39	90
81020	113	70	85 *	123	127 *	54	124	40	98 *
81021	8	4	2 *	64	0 *	8	7	1	2 *
81022	104	66	83 *	58	0 *	46	117	39	97 *

**Structure de consommation moyenne annuelle par ménage  
selon le type de ménage**

Type de ménage									
with child(ren)			Other						
avec enfant(s)			Autres						
IRL	IT	NL	D	E	F	IRL	IT	NL	
181	160	171	152	88	164	149	132	118	64000
11	15	20	20 *	3	4 *	17	18	12	64010
11	15	20	20 *	3	4 *	17	18	12	64011
170	145	152	132 *	85	160 *	132	115	106	64020
170	145	152	132 *	85	160 *	132	115	106	64021
779	833	1222	724	631	559 *	896	628	962	70000
214	374 *	430	348	143	232 *	160	288 *	341	71000
61 *	80	125	92	40	56	43 *	57	74	71010
0	7	56	28	4	3 *	0	5	17	71011
27 *	69 *	59	33	26	37	24 *	43 *	47	71012
33	4	9	31	10	16 *	20	8	10	71013
16	20	20	84 *	9	22 *	25	24	27	71020
0	17 *	19	14	2	10	3	8 *	6	71021
16	2	1	70 *	7	11 *	22	16	21	71022
135	236 *	261	150 *	82	149 *	87	188 *	205	71030
6	34	63	28 *	14	17	22	32	23	71031
3	3	19	17	7	18 *	15	7	13	71032
38	92 *	49	16 *	39	21 *	20	32 *	22	71033
0	28 *	5	8 *	4	7 *	3	27 *	9	71034
88 *	53	75	56	11	49 *	28 *	49	83	71035
0	26	51	25 *	8	38 *	0	41	54	71036
3	38	24	22 *	12	6 *	5	19	34	71040
3	38	24	22	12	6 *	5	19	34	71041
336	137	364	200	180	130	371	135	278	72000
16	114 *	60	109 *	70	55	52	112 *	57	72010
16	114 *	24	109 *	52	20 *	39	112 *	15	72011
0	0 *	36	0 *	18	35 *	12	0 *	42	72012
320	23 *	304	91	111	75	319	23 *	221	72020
9	0 *	221	49 *	94	16 *	32	0 *	147	72021
195	23	46	36 *	7	33	103	23	38	72022
116	0 *	38	7 *	9	26	184	0 *	36	72023
176	224	266	120 *	69	133 *	183	156	196	73000
176	224	266	120 *	69	133 *	183	156	196	73010
71	149	114	54	26	26 *	43	80	69	73011
105	75	152	66 *	43	108 *	140	76	127	73012
53	97	162	56 *	238 *	63 *	182	49	147	74000
53	97	162	56 *	238	63 *	182	49	147	74010
53	97 *	162	56	238	63 *	182	49 *	147	74011
1083	913	558	973	1037	842	1540	877	979	80000
207	295	102	158	172	154	167	281	126	81000
42	178	45	61 *	79	68	64	167	59	81010
42	178	45	61	79	68	64	167	59	81011
165	117 *	57	98	93	87 *	102	114 *	67	81020
93	0 *	4	10	5	6 *	23	0 *	10	81021
72	0 *	53	88	88	81 *	79	0 *	58	81022

**Average annual expenditure structure of households  
according to type of household**

	Type of household								
	Couple with 3 or more children						An adult		
	Couple avec 3 enfants et plus						Un adulte		
	D	E	F	IRL	IT	NL	D	E	F
<b>82000</b>	137 *	109	121 *	66	83	58	138 *	44	111 *
82010	26 *	89	22 *	18	11	21	24 *	21	22 *
82011	26 *	89	22 *	18	11	21	24 *	21	22 *
82020	25 *	14	42 *	17	14	16	27 *	19	43 *
82021	20 *	0 *	27 *	10	8	16	21 *	0 *	23 *
82022	5 *	0 *	15 *	7	5	1	7 *	0 *	20 *
82030	86 *	7	57 *	31	58	21	88 *	5	45 *
82031	86 *	7 *	57 *	31	58	21	88 *	5 *	45 *
<b>83000</b>	410	712	500	554	336	258	422	304	451
83010	286 *	677	444	531 *	324	162 *	315 *	236	399
83011	286	310	147 *	223 *	0 *	0 *	315	90	178 *
83012	0	334	51	308 *	0 *	0 *	0	146	36
83013	0	33 *	246	0	0 *	0 *	0	0 *	185
83020	124 *	35	56 *	23	11	96	107 *	68	52 *
83021	124	35	56 *	23	11	96	107	68	52 *
<b>84000</b>	39 *	9	27	201	20	3	111 *	30	54
84010	39 *	9	27	201	20	3	111 *	30	54
84011	39	9	27	201	20	3	111	30	54
<b>85000</b>	9	7	0 *	85	0	168	12	0	0 *
85010	9	7	0 *	85 *	0	168	12	0	0 *
85011	9	7	0 *	85	0 *	168 *	12	0	0 *
<b>86000</b>	32 *	30 *	156 *	0	28	173	125 *	87 *	278 *
86010	32 *	30 *	156 *	0 *	28	173	125 *	87 *	278 *
86011	32	30 *	156 *	0	28	173	125	87 *	278 *
<b>90000</b>	967	260	462	1095	252	1098	711	124	393
<b>91000</b>	55 *	4	74	90	0 *	118	45 *	18	51
91010	55 *	4	74	90	0 *	118	45 *	18	51
91011	55 *	4	74	90	0 *	118	45 *	18	51
<b>92000</b>	912	256	388	1006	252	980	666	106	342
92010	706 *	29	233 *	655	46	756	437 *	4	186 *
92011	706	29	233 *	655	46	756 *	437	4	186 *
92020	0 *	36	27	27	159	2	0 *	42	25
92021	0 *	36	27	27	159	2	0 *	42	25
92030	206 *	191 *	128	324	47	222	229 *	60 *	132
92031	206 *	191	128	324	47	222 *	229 *	60	132

**Structure de consommation moyenne annuelle par ménage  
selon le type de ménage**

Type de ménage									
with child(ren)			Other						
avec enfant(s)			Autres						
IRL	IT	NL	D	E	F	IRL	IT	NL	
72	121	76	133 *	70	76 *	83	66	73	82000
27	13	35	46 *	41	5 *	31	22	36	82010
27	13	35	46 *	41	5 *	31	22	36	82011
17	25	11	25 *	19	40 *	18	20	19	82020
14	20	10	20 *	0 *	24 *	12	14	18	82021
3	6	1	5 *	0 *	16 *	6	6	1	82022
27	83	29	62 *	10	31 *	35	25	17	82030
27	83	29	62 *	10 *	31 *	35	25	17	82031
353	437	217	522	719	378	937	465	429	83000
353 *	376	149 *	386 *	700	329	920 *	409	321 *	83010
250 *	0 *	0 *	386	206	179 *	379 *	0 *	0 *	83011
104 *	0 *	0 *	0	467	53	541 *	0 *	0 *	83012
0	0 *	0 *	0	28 *	96	0	0 *	0 *	83013
0	61	68	136 *	18	49 *	17	56	108	83020
0	61	68	136	18	49 *	17	56	108	83021
143	30	18	110 *	33	45	298	38	45	84000
143	30	18	110 *	33	45	298	38	45	84010
143	30	18	110	33	45	298	38	45	84011
308	0	49	9	1	0 *	56	0	107	85000
308 *	0	49	9	1	0 *	56 *	0	107	85010
308	0 *	49 *	9	1	0 *	56	0 *	107 *	85011
0	30	97	40 *	42 *	189 *	0	27	198	86000
0 *	30	97	40 *	42 *	189 *	0 *	27	198	86010
0	30	97	40	42 *	189 *	0	27	198	86011
651	285	1114	1058	330	464	1025	471	1347	90000
49	0 *	39	62 *	4	70	74	0 *	112	91000
49	0 *	39	62 *	4	70	74	0 *	112	91010
49	0 *	39	62 *	4	70	74	0 *	112	91011
603	285	1075	995	326	394	951	471	1235	92000
325	30	862	683 *	16	203 *	522	43	912	92010
325	30	862 *	683	16	203 *	522	43	912 *	92011
16	219	0	0 *	23	13	17	382	2	92020
16	219	0	0 *	23	13	17	382	2	92021
261	36	213	312 *	287 *	178	411	46	321	92030
261	36	213 *	312 *	287	178	411	46	321 *	92031

Average annual expenditure structure of households  
according to income category

	Income category											
	All households						Income lower than the 1 <sup>st</sup> decile					
	Ensemble des ménages						Revenu inférieur au 1 <sup>er</sup> décile					
	D	E	F	IRL	IT	NL	D	E	F	IRL	IT	NL
00000	10000	10000	10000	10000	10000	10000	10000	10000	10000	10000	10000	10000
10000	1693	3026	2200	2555	2949	1654	2149	4450	2900	3473	4476	1846
11000	1358	2678	1891	2090	2545	1367	1816	4013	2579	2830	4087	1541
11010	210	331	264	349	404	227	287	581	373	528	702	263
11011	4	18	8	4	33	5	7	41	13	8	71	7
11012	11	6	5	23	7	2	18	18	8	34	11	1
11013	108	169	117	165	181	115	159	354	187	307	327	119
11014	57	119	117	111	104	89	68	121	135	137	140	115
11015	8	13	13	47	79	5	11	24	23	42	153	8
11016	22	6	4	0	0	10	24	23	6	0	0	13
11020	446	826	688	634	825	350	489	1031	891	835	1190	374
11021	56	46	188	146	422	76	61	50	256	160	641	97
11022	5	155	51	0	0	3	7	124	68	0	0	1
11023	92	126	65	53	83	73	88	188	98	60	87	77
11024	2	73	36	56	15	1	1	123	45	68	11	0
11025	22	135	81	94	125	28	26	229	120	113	215	24
11026	197	211	145	216	141	100	211	231	168	354	197	108
11027	35	28	65	69	3	57	48	27	53	79	7	57
11028	36	53	57	0	36	12	46	60	83	0	32	10
11030	31	308	93	49	172	26	36	365	112	53	224	32
11031	11	187	53	38	145	15	13	251	71	37	190	23
11032	9	19	0	4	26	5	9	42	0	5	34	4
11033	0	60	11	0	0	2	0	39	8	0	0	3
11034	11	42	29	7	0	4	14	34	33	13	0	2
11040	193	436	263	341	367	233	292	707	349	478	645	270
11041	41	209	54	231	125	58	62	327	86	323	247	72
11042	10	23	4	5	0	2	20	75	8	5	0	2
11043	40	39	45	23	0	71	62	61	48	16	0	84
11044	70	82	128	40	193	83	102	109	155	55	303	93
11045	32	82	33	42	49	18	47	135	52	79	96	19
11050	64	139	74	98	184	48	98	306	125	165	336	58
11051	39	5	41	73	33	11	59	5	69	134	60	18
11052	15	6	7	16	2	24	27	11	11	24	4	26
11053	6	36	26	6	43	5	9	104	45	5	79	6
11054	3	0	0	3	1	7	3	1	0	5	1	8
11059	0	91	0	0	105	0	0	186	0	0	192	0
11060	179	398	330	242	385	237	269	609	469	291	599	262
11061	83	194	127	84	206	87	128	287	171	87	328	95
11062	2	12	7	9	4	17	5	14	9	8	3	19
11063	8	17	5	21	1	25	11	21	5	21	1	26
11064	58	112	146	81	138	70	82	180	222	118	222	82
11065	0	35	5	2	18	2	0	82	7	3	22	3
11066	5	5	7	8	0	4	8	3	8	5	0	4
11067	23	22	34	38	17	33	35	22	46	53	22	34
11070	28	49	27	103	30	29	44	105	52	131	58	30
11071	21	43	27	71	30	20	35	95	52	110	58	24
11072	8	7	0	31	0	9	9	10	0	21	0	6
11080	15	25	15	34	34	16	22	62	29	66	77	20
11081	15	25	15	34	34	16	22	62	29	66	77	20

**Structure de consommation moyenne annuelle par ménage  
selon la classe de revenu**

Classe de revenu												
Income between the 1 <sup>st</sup> and the 2 <sup>nd</sup> decile						Income between the 2 <sup>nd</sup> and the 3 <sup>rd</sup> decile						
Revenu compris entre le 1 <sup>er</sup> et le 2 <sup>ème</sup> décile						Revenu compris entre le 2 <sup>ème</sup> et le 3 <sup>ème</sup> décile						
D	E	F	IRL	IT	NL	D	E	F	IRL	IT	NL	
10000	10000	10000	10000	10000	10000	10000	10000	10000	10000	10000	10000	00000
2016	3961	2919	3471	4202	2031	1899	3838	2224	3446	3942	1769	10000
1672	3570	2554	2890	3719	1661	1543	3458	2195	2781	3446	1456	11000
253	477	357	528	634	260	245	493	299	476	576	241	11010
5	35	12	5	53	5	4	34	10	6	47	5	11011
15	17	7	45	10	1	13	9	7	28	9	2	11012
131	281	181	270	297	145	125	266	146	266	276	115	11013
72	118	132	157	134	91	72	153	116	129	120	104	11014
9	24	20	51	139	6	10	20	16	44	123	5	11015
20	1	5	0	0	12	22	11	4	0	0	10	11016
501	1009	894	909	1128	422	478	998	786	893	1072	371	11020
62	41	240	179	588	101	63	38	220	212	553	79	11021
5	134	63	0	0	3	6	168	62	0	0	5	11022
105	165	102	53	99	86	91	156	72	64	104	73	11023
2	73	44	106	16	0	2	88	37	77	17	1	11024
28	224	126	152	187	43	25	214	102	137	171	29	11025
208	274	180	338	185	127	205	234	167	318	177	109	11026
51	33	64	81	4	52	53	33	62	87	5	59	11027
40	65	76	0	49	9	35	68	64	0	45	16	11028
37	363	111	61	249	29	36	353	106	60	247	24	11030
15	242	71	48	213	13	13	221	61	48	214	12	11031
8	28	0	5	36	8	9	26	0	4	33	5	11032
0	48	11	0	0	0	0	53	12	0	0	2	11033
14	46	29	10	0	8	14	52	34	8	0	4	11034
240	572	345	470	555	284	212	587	304	462	503	243	11040
52	280	78	326	200	77	42	271	66	331	180	60	11041
17	36	7	5	0	2	17	54	5	4	0	1	11042
48	41	50	20	0	82	42	53	47	20	0	80	11043
82	90	162	43	271	100	75	96	144	40	247	82	11044
42	126	47	76	84	23	36	113	42	67	75	21	11045
93	243	119	147	280	59	77	182	92	143	243	56	11050
59	7	61	116	49	16	48	6	48	113	43	16	11051
22	5	11	20	3	27	18	7	10	20	3	26	11052
8	55	47	5	74	8	7	70	34	6	64	5	11053
4	0	0	5	1	8	4	1	0	6	1	9	11054
0	175	0	0	152	0	0	98	0	0	132	0	11059
237	538	465	298	552	297	214	521	394	274	505	249	11060
111	250	174	101	294	108	96	245	149	85	270	93	11061
4	8	9	8	4	21	3	14	7	6	4	18	11062
10	18	7	15	1	26	10	20	5	16	1	22	11063
76	167	213	106	206	94	70	153	178	101	187	74	11064
0	70	7	3	24	2	0	63	7	4	20	2	11065
5	7	6	5	0	4	5	4	7	6	0	4	11066
31	17	48	61	23	41	29	21	39	58	23	36	11067
38	93	42	124	50	42	38	74	36	147	48	29	11070
29	87	42	109	50	32	31	68	36	121	48	20	11071
8	5	0	15	0	11	8	7	0	26	0	10	11072
20	48	28	63	59	20	19	45	22	62	50	16	11080
20	48	28	63	59	20	19	45	22	62	50	16	11081

Average annual expenditure structure of households  
according to income category

	Income category											
	All households						Income lower than the 1 <sup>st</sup> decile					
	Ensemble des ménages						Revenu inférieur au 1 <sup>er</sup> décile					
	D	E	F	IRL	IT	NL	D	E	F	IRL	IT	NL
11090	85	72	58	56	91	75	143	119	96	110	172	107
11091	75	68	49	16	91	66	125	117	82	21	172	94
11092	7	3	5	38	0	8	13	2	9	87	0	10
11093	4	1	5	2	0	1	6	0	6	3	0	2
11100	107	94	78	183	53	127	136	126	85	171	85	125
11101	15	9	11	20	32	9	29	16	17	37	45	12
11102	36	37	23	88	0	34	45	57	25	63	0	38
11103	18	25	15	0	0	25	18	24	14	0	0	23
11104	14	9	11	24	0	5	12	4	6	21	0	3
11105	25	14	18	52	22	54	32	25	23	53	39	50
12000	74	42	54	71	58	35	95	41	55	74	79	32
12010	74	42	54	71	58	35	95	41	55	74	79	32
12011	23	9	54	0	42	5	31	2	55	0	65	6
12012	51	34	0	0	15	29	63	39	0	0	14	26
13000	172	117	176	67	189	144	137	131	195	53	199	136
13010	172	117	176	67	189	144	137	131	195	53	199	136
13011	37	22	47	25	36	47	35	13	43	26	28	63
13012	58	50	90	22	128	34	44	96	119	8	157	26
13013	61	27	22	20	25	47	47	18	21	21	13	31
13014	16	18	18	0	0	15	12	3	12	0	0	15
14000	89	145	80	327	157	108	102	146	71	517	111	138
14010	75	137	74	306	157	55	70	139	60	478	111	101
14011	75	137	74	306	157	55	70	139	60	478	111	101
14020	13	8	5	21	0	53	32	6	10	39	0	36
14021	3	8	0	7	0	9	4	5	0	8	0	9
14022	10	1	5	15	0	45	28	1	10	32	0	27
20000	719	1022	686	681	856	654	598	873	570	399	499	457
21000	597	771	559	516	672	538	479	607	453	257	351	366
21010	592	765	556	515	668	536	472	602	452	257	344	362
21011	163	271	177	156	668	136	87	173	127	74	344	47
21012	291	319	246	230	0	224	285	291	251	110	0	235
21013	62	125	57	81	0	78	31	94	27	39	0	13
21014	4	13	27	16	0	22	0	15	10	16	0	8
21015	72	38	48	33	0	77	68	29	37	18	0	59
21020	5	6	3	1	5	3	7	5	1	0	7	3
21021	5	6	3	1	5	3	7	5	1	0	7	3
22000	123	236	128	165	184	116	119	255	118	142	148	92
22010	114	230	120	158	163	109	104	248	110	131	120	84
22011	33	86	38	59	0	27	23	92	33	53	0	16
22012	58	88	55	66	0	51	71	104	66	58	0	59
22013	24	56	26	33	0	31	10	52	11	24	0	10
22020	8	6	8	7	21	7	15	7	7	11	28	8
22021	8	6	8	7	21	7	15	7	7	11	28	8
30000	2328	1911	1745	1604	1913	2653	3414	2169	2338	2444	3075	3609
31000	1666	1628	1134	978	1316	2047	2429	1705	1390	1405	2229	2787
31010	1666	1594	1092	962	1290	1992	2429	1645	1329	1386	2179	2710
31011	697	93	759	140	273	760	2108	247	915	557	660	1354
31012	931	1245	0	621	774	935	252	1043	0	648	1228	1010
31013	38	218	333	201	242	141	69	295	414	184	291	148



**Structure de consommation moyenne annuelle par ménage  
selon la classe de revenu**

Classe de revenu												
Income between the 1 <sup>st</sup> and the 2 <sup>nd</sup> decile						Income between the 2 <sup>nd</sup> and the 3 <sup>rd</sup> decile						
Revenu compris entre le 1 <sup>er</sup> et le 2 <sup>ème</sup> décile						Revenu compris entre le 2 <sup>ème</sup> et le 3 <sup>ème</sup> décile						
D	E	F	IRL	IT	NL	D	E	F	IRL	IT	NL	
126	110	98	114	144	106	107	87	76	95	135	90	11090
113	107	86	25	144	95	95	83	64	18	135	77	11091
10	2	7	83	0	11	8	4	6	73	0	12	11092
3	2	6	5	0	0	3	1	6	4	0	1	11093
127	92	94	174	67	141	117	97	79	169	67	138	11100
27	8	17	35	36	13	20	11	12	32	39	10	11101
43	39	28	71	0	37	40	42	21	75	0	39	11102
15	21	13	0	0	27	18	16	13	0	0	23	11103
11	5	11	15	0	4	11	7	11	20	0	5	11104
31	19	25	53	31	60	28	20	21	42	28	60	11105
78	50	68	61	70	40	78	49	64	75	66	39	12000
78	50	68	61	70	40	78	49	64	75	66	39	12010
30	8	68	0	54	5	30	9	64	0	52	8	12011
48	43	0	0	16	35	48	39	0	0	14	32	12012
160	142	218	53	222	186	160	144	187	38	228	124	13000
160	142	218	53	222	186	160	144	187	38	228	124	13010
41	18	53	28	32	48	36	30	49	14	33	36	13011
51	80	129	15	167	50	47	50	99	10	171	29	13012
53	36	23	10	23	73	62	30	25	14	24	46	13013
15	8	13	0	0	16	15	34	13	0	0	13	13014
106	170	79	467	191	144	118	163	100	552	203	149	14000
92	163	71	424	191	45	101	156	93	520	203	65	14010
92	163	71	424	191	45	101	156	93	520	203	65	14011
14	7	8	43	0	99	17	7	7	32	0	84	14020
2	6	0	3	0	12	3	6	0	0	0	11	14021
12	2	8	40	0	87	14	1	7	30	0	73	14022
671	861	563	475	619	659	709	1024	583	316	634	601	20000
551	592	453	341	451	538	584	761	464	222	480	501	21000
540	590	451	341	446	537	575	755	459	222	457	498	21010
83	224	147	131	446	67	119	302	156	69	457	88	21011
329	253	218	139	0	311	335	296	197	81	0	270	21012
43	81	27	40	0	46	42	116	31	38	0	34	21013
2	7	11	13	0	21	2	5	21	20	0	18	21014
82	25	47	15	0	92	77	36	54	18	0	88	21015
11	2	2	0	6	0	8	6	4	0	3	3	21020
11	2	2	0	6	0	8	6	4	0	3	3	21021
120	269	110	134	168	121	125	248	119	95	174	100	22000
107	263	105	126	142	114	112	241	111	93	152	97	22010
20	118	33	48	0	15	27	86	36	32	0	14	22011
73	95	60	63	0	77	71	98	60	40	0	63	22012
13	50	13	15	0	23	15	58	14	20	0	20	22013
13	6	5	8	26	7	13	7	8	4	22	3	22020
13	6	5	8	26	7	13	7	8	4	22	3	22021
3059	2068	2269	2819	2617	3023	2818	1861	2084	2815	2411	2833	30000
2152	1666	1429	1690	1932	2227	1989	1491	1359	1638	1760	2144	31000
2152	1616	1375	1667	1890	2148	1989	1442	1315	1614	1722	2079	31010
1608	120	1078	336	660	1522	1367	149	1071	270	504	1332	31011
481	1279	0	1079	911	362	564	1100	0	1058	981	469	31012
62	163	297	253	319	114	57	146	244	286	237	116	31013

**Average annual expenditure structure of households according to income category**

	Income category											
	All households						Income lower than the 1 <sup>st</sup> decile					
	Ensemble des ménages						Revenu inférieur au 1 <sup>er</sup> décile					
	D	E	F	IRL	IT	NL	D	E	F	IRL	IT	NL
31020	0	34	42	16	27	55	0	60	61	18	51	78
31021	0	34	42	16	27	55	0	60	61	18	51	78
32000	662	282	612	626	597	605	985	463	949	1040	846	822
32010	248	146	308	234	212	192	384	204	415	312	436	255
32011	248	146	308	234	212	192	384	204	415	312	436	255
32020	102	98	92	75	149	388	162	211	146	181	241	551
32021	0	14	55	29	117	385	0	8	66	45	155	549
32022	0	85	37	45	31	3	0	203	80	134	86	3
32030	155	5	133	44	198	11	84	0	205	24	89	5
32031	155	5	133	44	198	11	84	0	205	24	89	5
32040	156	32	78	274	39	14	355	48	183	525	79	10
32041	156	32	78	274	39	14	355	48	183	525	79	10
40000	758	649	820	526	667	598	529	586	732	389	526	525
41000	581	158	253	106	153	245	234	77	116	58	15	214
41010	291	143	249	106	132	234	117	64	113	58	8	206
41011	233	139	213	76	123	172	88	63	84	24	7	144
41012	58	4	36	30	9	62	30	1	28	34	1	61
41020	0	14	4	0	21	11	0	14	3	0	7	8
41021	0	14	4	0	21	11	0	14	3	0	7	8
42000	83	105	52	49	78	72	60	71	70	13	42	56
42010	83	105	52	49	78	72	60	71	70	13	42	56
42011	83	105	52	49	78	72	60	71	70	13	42	56
42020	0	1	0	0	1	0	0	0	0	0	0	0
42021	0	1	0	0	1	0	0	0	0	0	0	0
43000	117	90	113	99	58	81	86	108	96	47	9	67
43010	117	60	104	86	55	72	86	71	89	42	9	60
43011	16	19	20	12	10	11	17	23	19	8	0	10
43012	25	15	19	20	16	20	17	24	12	8	2	18
43013	21	2	7	3	3	1	11	0	1	0	1	2
43014	21	6	17	15	7	3	17	7	19	11	0	1
43015	17	9	10	37	1	14	15	8	19	16	0	11
43016	0	2	6	0	4	5	0	0	5	0	0	6
43017	0	3	3	0	2	7	0	5	3	0	0	6
43018	16	5	22	0	13	10	9	4	10	0	5	7
43020	0	30	9	12	3	8	0	37	7	5	0	7
43021	0	30	9	12	3	8	0	37	7	5	0	7
44000	102	46	109	59	95	63	75	40	101	66	91	42
44010	102	46	109	59	95	63	75	40	101	66	91	42
44011	86	18	14	16	14	11	70	10	12	18	15	4
44012	0	2	0	2	17	4	0	3	0	0	9	1
44013	0	18	81	41	8	30	0	20	71	47	6	22
44014	16	1	6	0	37	3	5	1	6	0	54	1
44015	0	6	9	0	19	14	0	6	12	0	7	13
44020	0	1	0	0	0	0	0	0	0	0	0	0
44021	0	1	0	0	0	0	0	0	0	0	0	0
45000	165	180	197	157	263	97	192	274	266	194	357	117
45010	79	173	94	135	187	80	89	272	115	165	289	92
45011	52	146	88	68	158	47	64	231	109	97	253	56
45012	27	27	6	67	29	33	24	41	6	68	36	36

**Structure de consommation moyenne annuelle par ménage  
selon la classe de revenu**

Classe de revenu												
Income between the 1 <sup>st</sup> and the 2 <sup>nd</sup> decile						Income between the 2 <sup>nd</sup> and the 3 <sup>rd</sup> decile						
Revenu compris entre le 1 <sup>er</sup> et le 2 <sup>ème</sup> décile						Revenu compris entre le 2 <sup>ème</sup> et le 3 <sup>ème</sup> décile						
D	E	F	IRL	IT	NL	D	E	F	IRL	IT	NL	
0 *	51	54 *	20	42	79	0 *	50	44 *	24	37	65	31020
0 *	51	54 *	20	42	79	0 *	50	44 *	24	37	65	31021
<b>907</b>	<b>402</b>	<b>840 *</b>	<b>1129</b>	<b>685</b>	<b>796</b>	<b>829</b>	<b>370</b>	<b>725 *</b>	<b>1177</b>	<b>651</b>	<b>689</b>	<b>32000</b>
338	196	397 *	275	358	244	306	175	337 *	284	318	229	32010
338 *	196	397 *	275	358	244	306 *	175	337 *	284	318	229	32011
162	161	114 *	154	192	504	144	139	104 *	191	180	418	32020
0 *	7	50 *	45	128	500	0 *	9	58 *	56	125	417	32021
0 *	155	64	109	64 *	4	0 *	129	46	137	56 *	1	32022
113	1	184	40	93	35	112	1	154	34	111	1	32030
113 *	1	184	40	93	35	112 *	1	154	34	111	1	32031
295	43	146	659	43 *	12	266	55	130	665	42 *	41	32040
295 *	43	146	659	43	12	266 *	55	130	665	42	41	32041
<b>635</b>	<b>554</b>	<b>709 *</b>	<b>498</b>	<b>561</b>	<b>710</b>	<b>681</b>	<b>615</b>	<b>720 *</b>	<b>441</b>	<b>501</b>	<b>621</b>	<b>40000</b>
354 *	58	132 *	99	62	304	418 *	68	188 *	62	31	205	41000
177 *	56	126 *	99 *	54	287	209 *	53	188 *	62 *	26	193	41010
131 *	55	98 *	66 *	52	227 *	163 *	50	326 *	48 *	25	113 *	41011
46	1	28	33 *	2	60	46	2	55	14 *	1	80	41012
0	2	6 *	0 *	8	16	0	15	0 *	0 *	5	12	41020
0 *	2	6 *	0	8	16 *	0 *	15	0 *	0	5	12 *	41021
88 *	84 *	38 *	30	51	55	89 *	107 *	62 *	12	49	67	42000
88 *	83	38 *	30 *	51	55	89 *	107	62 *	12 *	49	67	42010
88	83	38 *	30 *	51	55	89	107	62 *	12 *	49	67	42011
0	1	0 *	0 *	1	0 *	0	0	0 *	0 *	1	0 *	42020
0	1	0 *	0	1	0 *	0	0	0 *	0	1	0 *	42021
<b>111 *</b>	<b>92</b>	<b>135 *</b>	<b>88</b>	<b>31</b>	<b>101</b>	<b>115 *</b>	<b>106</b>	<b>124 *</b>	<b>123</b>	<b>21</b>	<b>106</b>	<b>43000</b>
111 *	61	109 *	78	28	90	115 *	74	115 *	115	20	101	43010
16	30	19	15	4	23	18	29	22	16	3	15	43011
29	16	22 *	13	13	19	28	14	23 *	16	0	37	43012
19 *	0	4	0	0	0	18 *	0	2	0	0	7	43013
20	2	22 *	30 *	2 *	2	20	7	26 *	14 *	6 *	9	43014
13	8	15	20 *	2	26	15	10	14	71 *	0	14	43015
0 *	1	5 *	0 *	0	6	0 *	1	6 *	0 *	1	5	43016
0 *	1	4 *	0 *	0	6	0 *	5	3 *	0 *	2	3	43017
14 *	3	19 *	0	6	8	16 *	7	19 *	0	8	9	43018
0	31	25 *	10	3	11	0	32	9 *	8	1	5	43020
0 *	31	25 *	10	3	11 *	0 *	32	9 *	8	1	5 *	43021
<b>79 *</b>	<b>36 *</b>	<b>89 *</b>	<b>43</b>	<b>81</b>	<b>70</b>	<b>88 *</b>	<b>30 *</b>	<b>97 *</b>	<b>46</b>	<b>76</b>	<b>82</b>	<b>44000</b>
79 *	36	89 *	43 *	81	70	88 *	28	97 *	46 *	76	82	44010
70 *	16	15	3 *	14	18	79 *	7	9	6 *	13	15	44011
0 *	0	0 *	0 *	9 *	8	0 *	1	0 *	0 *	8 *	3	44012
0 *	15	57 *	40 *	4	31	0 *	14	73 *	40 *	6	48	44013
9	0	7 *	0 *	44	1	9	1	5 *	0 *	41	2	44014
0 *	5	10 *	0 *	9	12	0 *	6	10 *	0 *	8	14	44015
0	0	0 *	0	0 *	0 *	0	2	0 *	0	0 *	0 *	44020
0 *	0	0 *	0	0 *	0 *	0 *	2	0 *	0	0 *	0 *	44021
<b>180 *</b>	<b>259</b>	<b>262 *</b>	<b>207</b>	<b>329</b>	<b>127</b>	<b>180 *</b>	<b>259</b>	<b>217 *</b>	<b>181</b>	<b>315</b>	<b>116</b>	<b>45000</b>
89	254	122 *	182	256	102	91	255	105 *	155	246	95	45010
64	231	115 *	104	227	63	62	220	100 *	91	215	55	45011
25 *	23	6 *	78	30	39	28 *	35	5 *	64	32	40	45012

Average annual expenditure structure of households  
according to income category

	Income category											
	All households						Income lower than the 1 <sup>st</sup> decile					
	Ensemble des ménages						Revenu inférieur au 1 <sup>er</sup> décile					
	D	E	F	IRL	IT	NL	D	E	F	IRL	IT	NL
45020	86 *	8	103 *	22	76	18	103 *	2	151 *	29	69	26
45021	0 *	3	18	16	76	8	0 *	2	17	18	69	7
45022	0 *	4	85 *	6	0 *	9	0 *	0	134 *	8	0 *	18
46000	0 *	63	96 *	57	20	41	0 *	15	84 *	11	12	29
46010	0 *	63	96 *	57	20	41	0 *	15	84 *	11	12	29
46011	0 *	63	96 *	57	20	41	0 *	15	84 *	11	12	29
50000	209	215 *	555	146	167	184	142	243 *	812	74	176	124
51000	55 *	57	203	58	45 *	36	69 *	103	415	37	82 *	45
51010	55 *	57	203	58	45 *	36	69 *	103	415	37	82 *	45
51011	55 *	43	202 *	55	45	36	69 *	87	415 *	34	82	44
51012	0 *	14	1 *	3	0 *	1	0 *	16	0 *	3	0 *	1
52000	14 *	26	40	16	34 *	34	15 *	22	46	0	29 *	27
52010	14 *	26	40	16	34 *	34	15 *	22	46	0	29 *	27
52011	14	26	40 *	16	34 *	34	15	22	46 *	0	29 *	27
53000	100 *	101	294	56	82	96	28 *	93	329	34	61	51
53010	100	101	294	56	82	96	28	93	329	34	61	51
53011	46	43	163	29	77 *	41	6	75	228	13	59 *	17
53012	42	56	99	18	0 *	39	15	12	70	5	0 *	23
53013	12	2	31	9	5	15	7	6	32	13	2	12
54000	39 *	5	18 *	17	6	18	30 *	0	22 *	5	5	2
54010	39 *	5	18 *	17	6	18	30 *	0	22 *	5	5	2
54011	39 *	5	18 *	17 *	6	18	30 *	0	22 *	5 *	5	2
55000	0 *	26	0 *	0 *	0 *	0 *	0 *	25	0 *	0 *	0 *	0 *
55010	0 *	26	0 *	0 *	0 *	0 *	0 *	25	0 *	0 *	0 *	0 *
55011	0 *	26	0 *	0 *	0 *	0 *	0 *	25	0 *	0 *	0 *	0 *
60000	1455	1212 *	1891	1263	1556	1150	905	553 *	1081	945	328	729
61000	547	248	685	410	341	368	128	128	205	289	53	101
61010	508 *	229	658	391	298	327	107 *	121	194	289	51	89
61011	508	229	658	391	298	327	107	121	194	289	51	89
61020	38 *	17	27	19	43	41	22 *	7	11	0	2	12
61021	38	17	27	19	43	41	22	7	11	0	2	12
62000	602	752	942	550	964	541	242	263	586	378	137	249
62010	168	204	188	105	156	142	74	63	110	63	6	40
62011	56 *	35	64	38	26	49	33 *	8	36	32	2	8
62012	112	169	124	67	130	92	41	55	74	32	3	32
62020	349	445	497	432	629	287	143	167	318	307	120	156
62021	329	439	489	425	613	285	138 *	162	313	305	117	155
62022	20	6	8	7	16	2	5	5	5	3	3	1
62030	85 *	103 *	258	12	180	112	25 *	33 *	158	5	10	54
62031	85 *	103 *	258	12	180	112	25 *	33	158	5	10	54
63000	123	125	108	144	65	98	223	104	98	116	48	138
63010	73 *	68	56	75 *	47	34	137 *	31	49	55 *	43	60
63011	73 *	68	56	75 *	47	34	137 *	31	49	55 *	43	60
63020	50 *	57	52	69 *	19	64	87 *	72	49	63 *	5	79
63021	50 *	47	35	18 *	9	53	87 *	69	38	21 *	5	72
63022	0	10	18	51	10	11	0	3	11	42	0	7

**Structure de consommation moyenne annuelle par ménage  
selon la classe de revenu**

Classe de revenu												
Income between the 1 <sup>st</sup> and the 2 <sup>nd</sup> decile						Income between the 2 <sup>nd</sup> and the 3 <sup>rd</sup> decile						
Revenu compris entre le 1 <sup>er</sup> et le 2 <sup>ème</sup> décile						Revenu compris entre le 2 <sup>ème</sup> et le 3 <sup>ème</sup> décile						
D	E	F	IRL	IT	NL	D	E	F	IRL	IT	NL	
92 *	5	141 *	28	72	24	89 *	4	112 *	26	68	22	45020
0 *	2	19	15	72	14	0 *	1	16	18	68	7	45021
0 *	3	122 *	13	0 *	10	0 *	3	95 *	8	0 *	14	45022
0 *	24	54 *	30	8	54	0 *	45	32 *	16	9	45	46000
0 *	24	54 *	30	8	54	0 *	45	32 *	16	9	45	46010
0 *	24	54 *	30	8	54	0 *	45	32 *	16	9	45	46011
148	238 *	669	99	160	92	159	238 *	678	115	128	146	50000
63 *	68	321	66	62 *	20	70 *	66	266	52	50 *	38	51000
63 *	68	321	66	62 *	20	70 *	66	266	52	50 *	38	51010
63 *	58	320 *	63	62	19	70 *	51	265 *	46	50	37	51011
0 *	10	1 *	3	0 *	1	0 *	15	1 *	6	0 *	1	51012
21 *	30	32	8	31 *	36	16 *	35	57	0	25 *	53	52000
21 *	30	32	8	31 *	36	16 *	35	57	0	25 *	53	52010
21	30	32 *	8	31 *	36	16	35	57 *	0	25 *	53	52011
48 *	132	296	20	63	32	52 *	104	340	44	51	48	53000
48	132	296	20	63	32	52	104	340	44	51	48	53010
12	41	216	20	62 *	2	20	48	186	24	49 *	20	53011
23	89	35	0	0 *	26	22	53	123	6	0 *	18	53012
13	1	44	0	1	4	11	2	31	16	2	10	53013
16 *	0	19 *	3	3	4	21 *	3	14 *	18	2	7	54000
16 *	0	19 *	3	3	4	21 *	3	14 *	18	2	7	54010
16 *	0	19 *	3 *	3	4	21 *	3	14 *	18 *	2	7	54011
0 *	9	0 *	0 *	0 *	0 *	0 *	29	0 *	0 *	0 *	0 *	55000
0 *	9	0 *	0 *	0 *	0 *	0 *	29	0 *	0 *	0 *	0 *	55010
0 *	9	0 *	0	0 *	0	0 *	29	0 *	0	0 *	0	55011
969	903 *	1263	626	697	750	1091	758 *	1554	673	1085	1053	60000
180	92	286	111	61	110	231	46	404	115	131	319	61000
157 *	90	276	111	44	84	209 *	35	380	115	120	279	61010
157	90	276	111	44	84	209	35	380	115	120	279	61011
22 *	2	11	0	17	25	22 *	11	24	0	11	41	61020
22	2	11	0	17	25	22	11	24	0	11	41	61021
312	589	685	227	461	324	424	483	872	294	751	428	62000
85	191	131	25	30	76	126	152	175	38	60	96	62010
27 *	15	40	15	10	31	37 *	43	46	20	10	32	62011
58	177	92	10	20	45	88	110	129	18	50	64	62012
180	338	349	189	387	167	236	286	434	250	599	240	62020
174 *	337	343	187	380	166	229 *	284	426	246	586	238	62021
7	1	6	3	7	1	8	2	8	4	13	2	62022
46 *	59 *	204	15	44	81	62 *	45 *	264	6	92	92	62030
46 *	59	204	15	44	81	62 *	45	264	6	92	92	62031
182	129	86	101	60	103	172	141	83	97	53	109	63000
110 *	50	52	38 *	52	47	98 *	74	55	67 *	46	45	63010
110 *	50	52	38	52	47	98 *	74	55	67	46	45	63011
72 *	79	34	63 *	8	56	74 *	68	28	28 *	8	64	63020
72 *	72	23	13 *	6	50	74 *	58	26	6 *	6	48	63021
0	7	11	51	1	7	0	10	1	22	1	17	63022

**Average annual expenditure structure of households according to income category**

	Income category											
	All households						Income lower than the 1 <sup>st</sup> decile					
	Ensemble des ménages						Revenu inférieur au 1 <sup>er</sup> décile					
	D	E	F	IRL	IT	NL	D	E	F	IRL	IT	NL
<b>64000</b>	<b>184</b>	<b>88</b>	<b>156</b>	<b>160</b>	<b>130</b>	<b>144</b>	<b>312</b>	<b>58</b>	<b>192</b>	<b>163</b>	<b>81</b>	<b>241</b>
64010	24 *	2	3 *	16	18	12	43 *	3	3 *	26	15	15
64011	24 *	2	3 *	16	18	12	43 *	3	3 *	26	15	15
64020	159 *	87	153 *	144	112	131	269 *	56	188 *	137	66	226
64021	159 *	87	153 *	144	112	131	269 *	56	188 *	137	66	226
<b>70000</b>	<b>752</b>	<b>622</b>	<b>619 *</b>	<b>797</b>	<b>627</b>	<b>686</b>	<b>790</b>	<b>250</b>	<b>505 *</b>	<b>688</b>	<b>252</b>	<b>888</b>
<b>71000</b>	<b>351</b>	<b>184</b>	<b>289 *</b>	<b>171</b>	<b>311 *</b>	<b>361</b>	<b>292</b>	<b>111</b>	<b>238 *</b>	<b>105</b>	<b>126 *</b>	<b>314</b>
71010	88	52	63	47 *	59	90	69	34	75	18 *	1	75
71011	24	4	5 *	0	5	16	14	6	4 *	0	1	16
71012	36	35	38	34 *	47 *	63	41	28	57	16 *	0 *	50
71013	27	13	20 *	15	7	12	14	0	15 *	3	0	9
71020	77 *	8	32 *	21	27	23	46 *	1	13 *	8	1	19
71021	13	1	20	3	11 *	6	8	1	9	0	0 *	1
71022	64 *	7	11 *	18	16	17	37 *	0	4 *	8	1	18
71030	164 *	111	181 *	97	205 *	225	150 *	53	137 *	76	109 *	200
71031	27 *	14	20	15	28	18	28 *	2	20	11	3	24
71032	17	9	21 *	16	7	18	14	1	7 *	11	0	2
71033	26 *	62	33 *	30	52 *	40	15 *	39	10 *	18	22 *	22
71034	9 *	5	8 *	3	30 *	9	6 *	1	2 *	0	3 *	3
71035	62	12	63 *	34 *	51	92	68	5	58 *	39 *	53	101
71036	25 *	10	36 *	0	36	50	20 *	5	41 *	0	28	50
71040	23 *	12	14 *	6	20	22	27 *	22	12 *	3	15	19
71041	23	12	14 *	6	20	22	27	22	12 *	3	15	19
<b>72000</b>	<b>211</b>	<b>148</b>	<b>140</b>	<b>316</b>	<b>121</b>	<b>248</b>	<b>281</b>	<b>61</b>	<b>107</b>	<b>263</b>	<b>45</b>	<b>246</b>
72010	112 *	57	52	38	96 *	45	121 *	25	44	16	8 *	58
72011	112 *	40	17 *	27	96 *	13	121 *	14	16 *	11	8 *	27
72012	0 *	17	35 *	11	0 *	32	0 *	11	28 *	5	0 *	32
72020	99	91	88	278	25 *	204	159	37	63	244	37 *	188
72021	46 *	71	28 *	26	0 *	125	31 *	31	12 *	5	0 *	112
72022	47 *	8	36	111	25	42	123 *	0	35	179	37	64
72023	6 *	12	24	142	0 *	36	5 *	6	16	63	0 *	12
<b>73000</b>	<b>133 *</b>	<b>78</b>	<b>137 *</b>	<b>184</b>	<b>157</b>	<b>189</b>	<b>192 *</b>	<b>10</b>	<b>131 *</b>	<b>207</b>	<b>80</b>	<b>247</b>
73010	133 *	78	137 *	184	157	189	192 *	10	131 *	207	80	247
73011	56	31	50 *	39	76	57	78	2	24 *	29	8	73
73012	77 *	46	87 *	146	81	133	114 *	8	107 *	179	72	175
<b>74000</b>	<b>56 *</b>	<b>212</b>	<b>52 *</b>	<b>124</b>	<b>38</b>	<b>88</b>	<b>26 *</b>	<b>67 *</b>	<b>29 *</b>	<b>116</b>	<b>2</b>	<b>80</b>
74010	56 *	212	52 *	124	38	88	26 *	67	29 *	116	2	80
74011	56	212	52 *	124	38 *	88	26	67	29 *	116	2 *	80
<b>80000</b>	<b>1029</b>	<b>1026</b>	<b>996</b>	<b>1378</b>	<b>937</b>	<b>920</b>	<b>929</b>	<b>667</b>	<b>703</b>	<b>895</b>	<b>570</b>	<b>793</b>
<b>81000</b>	<b>175</b>	<b>161</b>	<b>175</b>	<b>162</b>	<b>288</b>	<b>125</b>	<b>199</b>	<b>147</b>	<b>153</b>	<b>142</b>	<b>262</b>	<b>127</b>
81010	70 *	75	84	57	169	62	95 *	63	88	39	141	67
81011	70	75	84	57	169	62	95	63	88	39	141	67
81020	105	86	91 *	106	120 *	63	104	84	65 *	102	120 *	60
81021	9	5	3 *	37	0 *	9	8	7	2 *	37	0 *	11
81022	95	81	88 *	68	0 *	54	95	77	63 *	68	0 *	50

**Structure de consommation moyenne annuelle par ménage  
selon la classe de revenu**

Classe de revenu												
Income between the 1 <sup>st</sup> and the 2 <sup>nd</sup> decile						Income between the 2 <sup>nd</sup> and the 3 <sup>rd</sup> decile						
Revenu compris entre le 1 <sup>er</sup> et le 2 <sup>ème</sup> décile						Revenu compris entre le 2 <sup>ème</sup> et le 3 <sup>ème</sup> décile						
D	E	F	IRL	IT	NL	D	E	F	IRL	IT	NL	
296	88	206	184	103	213	264	88	195	167	124	196	64000
38 *	1	3 *	25	15	15	33 *	1	5 *	16	13	16	64010
38 *	1	3 *	25	15	15	33 *	1	5 *	16	13	16	64011
257 *	86	203 *	162	88	197	232 *	87	190 *	149	111	180	64020
257 *	86	203 *	162	88	197	232 *	87	190 *	149	111	180	64021
724	342	492 *	528	365	750	760	576	572 *	655	398	832	70000
287	112	221 *	68	179 *	290	332	197	284 *	119	176 *	380	71000
83	10	59	23 *	34	81	95	70	76	44 *	10	110	71010
18	1	3 *	0	1	12	20	3	5 *	0	1	21	71011
47	9	47	20 *	32 *	38	50	63	52	42 *	8 *	75	71012
18	0	9 *	3	2	31	25	3	19 *	2	1	14	71013
35 *	8	8 *	8	3	5	50 *	12	24 *	6	4	11	71020
8	0	5	3	1 *	2	10	0	17	2	0 *	5	71021
27 *	8	3 *	8	3	4	39 *	12	6 *	6	3	7	71022
144 *	84	137 *	35	124 *	199	166 *	89	166 *	62	149 *	248	71030
20 *	13	12	5	8	13	31 *	8	13	4	13	22	71031
7	7	6 *	3	1	5	10	8	23 *	6	1	18	71032
17 *	43	11 *	13	35 *	20	21 *	43	25 *	20	36 *	27	71033
7 *	1	5 *	3	10 *	3	7 *	3	5 *	4	19 *	8	71034
72	15	58 *	15 *	45	73	72	11	54 *	30 *	47	105	71035
22 *	5	46 *	0	25	84	25 *	16	45 *	0	33	68	71036
24 *	10	16 *	3	17	4	22 *	25	19 *	6	13	11	71040
24	10	16 *	3	17	4	22	25	19 *	6	13	11	71041
245	111	99	227	68	222	236	144	118	296	72	199	72000
112 *	51	35	8	29 *	35	116 *	56	44	20	42 *	33	72010
112 *	34	11 *	5	29 *	15	116 *	37	16 *	14	42 *	19	72011
0 *	17	24 *	3	0 *	20	0 *	19	28 *	4	0 *	15	72012
133	60	64	222	40 *	187	120	88	75	276	29 *	166	72020
30 *	54	5 *	5	0 *	73	37 *	62	11 *	6	0 *	75	72021
94 *	3	39	147	40	61	77 *	4	45	189	29	54	72022
9 *	3	20	71	0 *	53	6 *	21	19	81	0 *	37	72023
167 *	21	139 *	197	107	209	164 *	46	136 *	208	132	198	73000
167 *	21	139 *	197	107	209	164 *	46	136 *	208	132	198	73010
55	10	22 *	8	19	41	58	15	45 *	16	43	45	73011
113 *	12	117 *	189	88	168	106 *	31	91 *	191	89	153	73012
24 *	98 *	34 *	35	11	28	27 *	189 *	34 *	32	18	55	74000
24 *	98	34 *	35	11	28	27 *	189	34 *	32	18	55	74010
24	98	34 *	35	11 *	28	27	189	34 *	32	18 *	55	74011
1008	813	728	828	634	799	1086	828	849	848	729	869	80000
212	158	161	129	291	159	202	176	151	129	279	171	81000
101 *	78	86	48	169	88	90 *	71	71	44	156	86	81010
101	78	86	48	169	88	90	71	71	44	156	86	81011
111	80	75 *	83	122 *	71	112	105	80 *	87	123 *	85	81020
10	4	4 *	30	0 *	12	10	10	2 *	34	0 *	18	81021
101	75	72 *	53	0 *	60	102	94	78 *	50	0 *	67	81022

**Average annual expenditure structure of households  
according to income category**

	Income category											
	All households						Income lower than the 1 <sup>st</sup> decile					
	Ensemble des ménages						Revenu inférieur au 1 <sup>er</sup> décile					
	D	E	F	IRL	IT	NL	D	E	F	IRL	IT	NL
82000	131 *	78	99 *	75	71	70	101 *	13	69 *	66	10	41
82010	44 *	48	23 *	27	24	31	22 *	6	4 *	13	1	4
82011	44 *	48	23 *	27	24	31	22 *	6	4 *	13	1	4
82020	25 *	20	40 *	17	21	21	24 *	5	37 *	21	5	18
82021	19 *	0 *	26 *	10	15	20	16 *	0 *	29 *	18	2	17
82022	6 *	0 *	14 *	7	6	1	8 *	0 *	8 *	3	3	1
82030	61 *	9	35 *	31	25	18	56 *	3	28 *	32	4	19
82031	61 *	9 *	35 *	31	25	18	56 *	3 *	28 *	32	4	19
83000	545	700	479	780	511	382	456	460	270	546	275	261
83010	399 *	676	409	763 *	447	254 *	383 *	460	244	541 *	275	198 *
83011	399	222	235 *	328 *	0 *	0 *	383	155	153 *	186 *	0 *	0 *
83012	0	428	48	435 *	0 *	0 *	0	300	43	354 *	0 *	0 *
83013	0	27 *	127	0	0 *	0 *	0	4 *	48	0	0 *	0 *
83020	146 *	23	70 *	17	64	128	73 *	0	26 *	5	0	63
83021	146	23	70 *	17	64	128	73	0	26 *	5	0	63
84000	120 *	44	51	289	38	42	100 *	2	38	89	4	41
84010	120 *	44	51	289	38	42	100 *	2	38	89	4	41
84011	120	44	51	289	38	42	100	2	38	89	4	41
85000	10	3	0 *	72	0	116	9	0	0 *	50	0	97
85010	10	3	0 *	72 *	0	116	9	0	0 *	50 *	0	97
85011	10	3	0 *	72	0 *	116 *	9	0	0 *	50	0 *	97 *
86000	48 *	41 *	192 *	0	29	184	64 *	44 *	173 *	0	20	227
86010	48 *	41 *	192 *	0 *	29	184	64 *	44 *	173 *	0 *	20	227
86011	48	41 *	192 *	0	29	184	64	44 *	173 *	0	20	227
90000	1057	140	488	1051	327	1301	543	79	602	693	98	1028
91000	56 *	3	73	84	0 *	107	26 *	1	42	74	0 *	56
91010	56 *	3	73	84	0 *	107	26 *	1	42	74	0 *	56
91011	56 *	3	73	84	0 *	107	26 *	1	42	74	0 *	56
92000	1001	222	414	968	327	1194	517	172	316	620	98	972
92010	624 *	17	231 *	576	42	869	205 *	4	208 *	362	8	681
92011	624	17	231 *	576	42	869 *	205	4	208 *	362	8	681 *
92020	0 *	28	12	15	236	1	0 *	38	4	3	64	2
92021	0 *	28	12	15	236	1	0 *	38	4	3	64	2
92030	377 *	268 *	171	377	49	324	312 *	167 *	105	255	26	289 *
92031	377 *	268	171	377	49	324 *	312 *	167	105	255	26	289 *



**Structure de consommation moyenne annuelle par ménage  
selon la classe de revenu**

Classe de revenu												
Income between the 1 <sup>st</sup> and the 2 <sup>nd</sup> decile						Income between the 2 <sup>nd</sup> and the 3 <sup>rd</sup> decile						
Revenu compris entre le 1 <sup>er</sup> et le 2 <sup>ème</sup> décile						Revenu compris entre le 2 <sup>ème</sup> et le 3 <sup>ème</sup> décile						
D	E	F	IRL	IT	NL	D	E	F	IRL	IT	NL	
109 *	40	85 *	58	24	77	120 *	65	67 *	69	44	56	82000
31 *	25	29 *	18	4	43	34 *	35	8 *	32	12	26	82010
31 *	25	29 *	18	4	43	34 *	35	8 *	32	12	26	82011
26 *	12	38 *	15	11	21	24 *	13	32 *	16	14	16	82020
18 *	0 *	28 *	13	5	20	16 *	0 *	24 *	8	7	15	82021
8 *	0 *	11 *	3	5	0	7 *	0 *	8 *	6	7	1	82022
52 *	3	18 *	28	10	12	62 *	17	27 *	22	19	13	82030
52 *	3 *	18 *	28	10	12	62 *	17 *	27 *	22	19	13	82031
505	553	276	505	301	252	559	516	384	476	386	285	83000
413 *	541	234	450 *	295	172 *	441 *	505	333	474 *	375	186 *	83010
413	75	152 *	159 *	0 *	0 *	441	66	186 *	161 *	0 *	0 *	83011
0	457	41	290 *	0 *	0 *	0	436	51	312 *	0 *	0 *	83012
0	8 *	41	0	0 *	0 *	0	4 *	96	0	0 *	0 *	83013
92 *	12	42 *	56	6	80	118 *	10	51 *	2	11	98	83020
92	12	42 *	56	6	80	118	10	51 *	2	11	98	83021
126 *	16	38	81	4	56	132 *	19	49	127	11	80	84000
126 *	16	38	81	4	56	132 *	19	49	127	11	80	84010
126	16	38	81	4	56	132	19	49	127	11	80	84011
10	0	0 *	53	0	81	10	0	0 *	48	0	89	85000
10	0	0 *	53 *	0	81	10	0	0 *	48 *	0	89	85010
10	0	0 *	53	0 *	81 *	10	0	0 *	48	0 *	89 *	85011
47 *	46 *	167 *	0	14	174	63 *	52 *	197 *	0	9	188	86000
47 *	46 *	167 *	0 *	14	174	63 *	52 *	197 *	0 *	9	188	86010
47	46 *	167 *	0	14	174	63	52 *	197 *	0	9	188	86011
771	88	414	659	145	1186	797	127	413	689	173	1276	90000
35 *	3	44	48	0 *	73	44 *	2	63	64	0 *	106	91000
35 *	3	44	48	0 *	73	44 *	2	63	64	0 *	106	91010
35 *	3	44	48	0 *	73	44 *	2	63	64	0 *	106	91011
736	218	343	611	145	1113	753	181	351	625	173	1171	92000
254 *	11	161 *	283	12	904	317 *	10	171 *	324	16	926	92010
254	11	161 *	283	12	904 *	317	10	171 *	324	16	926 *	92011
0 *	36	10	3	103	0	0 *	35	5	4	118	1	92020
0 *	36	10	3	103	0	0 *	35	5	4	118	1	92021
482 *	210 *	172	323	31	209	436 *	216 *	176	294	39	244	92030
482 *	210	172	323	31	209 *	436 *	216	176	294	39	244 *	92031

**Average annual expenditure structure of households according to income category**

	Income category											
	Income lower than the 1 <sup>st</sup> quartile						Income between the 1 <sup>st</sup> quartile and the median					
	Revenu inférieur au 1 <sup>er</sup> quartile						Revenu compris entre le 1 <sup>er</sup> quartile et la médiane					
	D	E	F	IRL	IT	NL	D	E	F	IRL	IT	NL
00000	10000	10000	10000	10000	10000	10000	10000	10000	10000	10000	10000	10000
10000	2033	4100	2845	3516	4211	1922	1892	3514	2461	3130	3637	1742
11000	1693	3711	2494	2873	3748	1585	1499	3126	2120	2533	3156	1435
11010	262	516	350	503	639	262	234	401	291	438	511	234
11011	5	37	12	6	57	6	4	24	10	4	41	4
11012	16	16	7	38	10	1	11	6	6	31	9	2
11013	139	300	176	273	301	131	121	225	135	224	240	118
11014	71	129	129	139	132	106	66	122	120	126	116	94
11015	9	23	21	48	139	6	9	18	16	53	105	6
11016	22	11	5	0	0	12	24	7	4	0	0	11
11020	496	1045	877	895	1129	401	486	963	765	771	1001	371
11021	64	45	242	189	591	96	59	44	206	170	514	76
11022	6	155	66	0	0	4	5	147	58	0	0	4
11023	95	167	95	62	99	80	99	164	75	60	101	80
11024	2	93	42	84	15	0	2	86	41	72	15	1
11025	26	228	120	137	189	33	26	169	92	111	160	26
11026	208	259	175	338	187	117	218	248	159	272	164	108
11027	53	31	59	86	5	58	38	36	69	87	5	65
11028	40	67	76	0	43	13	39	70	65	0	43	12
11030	37	370	112	60	239	28	36	328	102	55	223	26
11031	14	240	70	46	206	16	13	211	56	43	191	15
11032	9	33	0	4	34	5	10	19	0	4	32	5
11033	0	51	11	0	0	2	0	52	11	0	0	1
11034	14	45	31	8	0	5	13	47	34	8	0	4
11040	250	620	337	485	567	271	206	527	296	436	461	243
11041	53	284	78	342	209	73	43	257	64	311	161	58
11042	19	55	7	6	0	2	14	32	4	7	0	3
11043	51	51	48	20	0	85	41	50	50	21	0	77
11044	86	103	156	46	274	92	72	89	139	41	233	85
11045	42	127	48	72	85	21	36	99	38	55	66	20
11050	92	246	116	151	284	58	71	162	86	129	228	52
11051	57	6	61	121	50	17	42	5	47	98	39	11
11052	22	7	11	20	3	26	18	8	9	21	3	26
11053	8	80	44	6	73	6	6	44	30	7	58	6
11054	4	1	0	4	1	8	4	0	0	4	1	8
11059	0	152	0	0	157	0	0	105	0	0	128	0
11060	241	558	453	290	552	271	197	459	376	262	471	247
11061	113	262	170	90	296	102	91	217	143	86	252	87
11062	4	12	9	8	4	20	3	13	8	9	5	17
11063	11	20	6	18	1	23	9	19	5	19	1	28
11064	76	169	209	107	205	84	63	132	167	91	170	71
11065	0	71	7	2	23	3	0	53	6	2	20	2
11066	6	5	7	6	0	4	5	4	7	7	0	4
11067	31	19	46	60	23	36	26	21	40	49	22	38
11070	41	91	44	143	52	34	34	66	34	138	40	32
11071	32	84	44	117	52	26	26	60	34	102	40	23
11072	8	7	0	26	0	8	8	6	0	35	0	10
11080	21	50	27	64	62	20	17	37	19	49	44	16
11081	21	50	27	64	62	20	17	37	19	49	44	16

**Structure de consommation moyenne annuelle par ménage  
selon la classe de revenu**

Classe de revenu												
Income between the median and the 3 <sup>rd</sup> quartile						Income higher than the 3 <sup>rd</sup> quartile						
Revenu compris entre la médiane et le 3 <sup>ème</sup> quartile						Revenu supérieur au 3 <sup>ème</sup> quartile						
D	E	F	IRL	IT	NL	D	E	F	IRL	IT	NL	
10000	10000	10000	10000	10000	10000	10000	10000	10000	10000	10000	10000	00000
1763	3135	2294	2581	3133	1706	1451	2422	1799	2027	2320	1472	10000
1405	2769	1969	2124	2695	1410	1163	2116	1528	1662	1978	1222	11000
220	333	280	355	429	234	176	244	213	264	300	205	11010
3	17	8	4	33	4	3	9	5	4	24	4	11011
11	6	5	24	8	2	9	4	3	16	5	2	11012
111	164	126	162	192	125	91	109	84	111	127	102	11013
60	128	124	116	112	86	48	108	108	94	89	83	11014
9	12	14	49	83	6	7	9	9	40	55	5	11015
26	6	4	0	0	11	18	5	4	0	0	9	11016
479	858	732	634	882	356	388	676	558	503	663	315	11020
56	47	194	141	447	72	51	46	158	126	336	72	11021
5	171	52	0	0	2	5	148	41	0	0	3	11022
103	130	71	57	88	73	80	93	47	45	70	66	11023
2	74	36	53	16	1	3	60	33	44	15	1	11024
23	138	86	98	135	27	19	90	59	72	93	28	11025
216	217	161	216	151	103	171	175	118	159	117	87	11026
35	29	72	70	4	66	27	23	59	57	2	47	11027
38	51	61	0	40	11	33	41	43	0	29	11	11028
31	327	92	48	177	26	26	268	83	44	135	25	11030
11	199	53	38	147	15	10	153	46	33	114	14	11031
9	18	0	4	30	5	8	16	0	4	21	5	11032
0	69	10	0	0	1	0	61	13	0	0	2	11033
11	41	30	7	0	4	8	39	25	7	0	4	11034
194	443	277	350	390	244	171	334	213	255	276	205	11040
41	219	58	238	134	65	37	158	39	161	88	48	11041
10	15	3	5	0	4	7	15	3	3	0	1	11042
41	38	48	26	0	76	37	31	39	23	0	60	11043
70	90	133	40	205	80	64	69	109	38	154	82	11044
32	81	34	41	52	19	27	61	24	29	34	14	11045
63	142	76	97	192	50	53	94	52	70	142	41	11050
38	5	42	72	35	9	34	5	30	50	26	10	11051
16	6	8	16	3	26	12	4	5	14	2	20	11052
5	35	26	5	46	6	4	21	17	5	29	5	11053
4	1	0	3	1	8	3	0	0	2	0	5	11054
0	96	0	0	108	0	0	64	0	0	84	0	11059
178	417	329	247	408	239	154	311	269	217	304	218	11060
81	208	124	86	219	84	72	155	107	81	163	83	11061
2	11	7	9	5	16	2	12	6	9	4	16	11062
8	18	5	22	2	27	7	15	4	22	1	22	11063
57	117	145	82	145	69	50	84	116	70	107	65	11064
0	33	5	2	18	2	0	18	4	2	15	2	11065
5	6	7	8	0	4	5	5	6	8	0	4	11066
24	24	34	39	19	35	19	22	26	26	14	27	11067
30	45	29	111	30	32	22	32	17	72	22	23	11070
21	38	29	74	30	22	15	26	17	44	22	16	11071
9	7	0	36	0	10	7	7	0	28	0	7	11072
15	24	15	32	36	17	12	14	9	21	24	13	11080
15	24	15	32	36	17	12	14	9	21	24	13	11081

**Average annual expenditure structure of households  
according to income category**

	Income category											
	Income lower than the 1 <sup>st</sup> quartile						Income between the 1 <sup>st</sup> quartile and the median					
	Revenu inférieur au 1 <sup>er</sup> quartile						Revenu compris entre le 1 <sup>er</sup> quartile et la médiane					
	D	E	F	IRL	IT	NL	D	E	F	IRL	IT	NL
11090	126	107	94	97	150	102	102	84	67	69	115	82
11091	112	103	80	20	150	90	91	80	56	14	115	73
11092	10	2	7	74	0	11	7	3	5	52	0	8
11093	4	1	6	4	0	1	3	1	5	2	0	1
11100	128	106	86	183	72	136	115	97	86	185	61	130
11101	26	11	16	34	39	12	17	9	12	25	36	8
11102	43	47	25	78	0	39	40	41	24	83	0	33
11103	17	20	13	0	0	24	19	19	16	0	0	26
11104	11	6	9	20	0	3	12	9	13	27	0	5
11105	31	22	23	52	33	57	27	18	21	49	25	58
12000	83	47	63	74	72	37	80	53	62	81	64	39
12010	83	47	63	74	72	37	80	53	62	81	64	39
12011	31	7	63	0	56	6	27	13	62	0	48	6
12012	52	40	0	0	15	31	53	41	0	0	16	33
13000	152	129	206	56	220	149	190	134	185	56	222	134
13010	152	129	206	56	220	149	190	134	185	56	222	134
13011	36	16	49	28	31	50	44	25	50	23	36	44
13012	48	77	120	10	169	35	59	60	12	157	26	26
13013	54	28	23	18	20	51	70	32	25	21	29	52
13014	14	7	13	0	0	13	16	17	13	0	0	13
14000	105	154	81	513	172	150	124	164	93	480	195	134
14010	85	147	73	478	172	75	105	155	87	429	195	69
14011	85	147	73	478	172	75	105	155	87	429	195	69
14020	20	7	8	36	0	76	18	9	6	31	0	65
14021	3	5	0	2	0	11	3	8	0	6	0	9
14022	18	2	8	32	0	65	15	1	6	25	0	55
20000	657	882	569	466	589	564	696	1120	655	597	713	591
21000	537	617	455	332	426	460	574	835	529	433	533	492
21010	528	612	453	332	421	459	568	832	526	431	529	490
21011	91	205	142	109	421	63	142	316	168	139	529	118
21012	319	270	221	131	0	274	297	318	234	168	0	207
21013	39	98	30	50	0	28	52	144	46	79	0	65
21014	2	11	13	16	0	14	4	13	32	14	0	31
21015	77	29	47	24	0	80	72	42	46	29	0	68
21020	9	5	2	0	5	1	6	3	3	1	5	2
21021	9	5	2	0	5	1	6	3	3	1	5	2
22000	120	259	114	133	164	103	122	271	126	164	180	100
22010	107	253	108	127	139	97	112	264	118	158	156	94
22011	23	102	34	46	0	14	31	99	37	71	0	24
22012	72	97	62	58	0	66	61	94	57	49	0	46
22013	12	54	12	24	0	18	20	72	23	39	0	25
22020	13	6	6	6	25	6	10	7	8	6	24	5
22021	13	6	6	6	25	6	10	7	8	6	24	5
30000	3103	2073	2271	2449	2687	3237	2559	1844	1927	1877	2171	2746
31000	2194	1658	1421	1403	1974	2441	1798	1511	1251	1093	1565	2117
31010	2194	1604	1367	1383	1929	2364	1798	1472	1208	1076	1534	2057
31011	1703	172	1038	304	576	1420	1060	90	958	201	401	1137
31012	428	1187	0	867	1064	650	685	1171	0	667	907	605
31013	62	190	328	211	289	123	53	165	250	207	225	156

**Structure de consommation moyenne annuelle par ménage  
selon la classe de revenu**

Classe de revenu												
Income between the median and the 3 <sup>rd</sup> quartile						Income higher than the 3 <sup>rd</sup> quartile						
Revenu compris entre la médiane et le 3 <sup>ème</sup> quartile						Revenu supérieur au 3 <sup>ème</sup> quartile						
D	E	F	IRL	IT	NL	D	E	F	IRL	IT	NL	
84	73	58	53	95	76	67	56	43	41	68	60	11090
75	69	49	16	95	67	58	52	34	16	68	52	11091
6	3	4	35	0	7	6	3	5	23	0	7	11092
4	1	5	2	0	1	3	1	4	2	0	1	11093
111	101	82	195	57	136	95	85	70	175	45	115	11100
14	9	11	19	35	8	12	8	9	15	27	8	11101
36	37	24	95	0	36	31	32	22	88	0	31	11102
20	32	16	0	0	29	17	25	13	0	0	21	11103
15	10	12	27	0	5	14	9	11	23	0	6	11104
27	14	19	55	22	56	21	11	14	50	18	50	11105
79	44	54	78	62	38	65	35	47	62	50	29	12000
79	44	54	78	62	38	65	35	47	62	50	29	12010
23	7	54	0	44	6	18	8	47	0	37	5	12011
56	37	0	0	18	32	47	27	0	0	14	25	12012
184	123	184	55	198	153	160	101	157	82	164	141	13000
184	123	184	55	198	153	160	101	157	82	164	141	13010
41	26	51	20	37	52	32	20	42	29	36	45	13011
59	51	88	16	132	33	59	36	77	33	106	40	13012
68	27	25	19	29	53	53	24	16	20	22	38	13013
16	19	19	0	0	15	16	21	21	0	0	17	13014
95	154	86	324	178	105	63	128	68	221	127	81	14000
82	146	81	309	178	45	54	119	64	205	127	46	14010
82	146	81	309	178	45	54	119	64	205	127	46	14011
14	7	5	16	0	60	9	9	4	16	0	35	14020
3	7	0	5	0	7	3	8	0	9	0	9	14021
11	0	5	11	0	53	6	1	4	7	0	26	14022
725	1047	687	688	852	652	744	998	739	769	968	723	20000
600	782	556	520	660	526	623	776	608	599	783	600	21000
595	775	555	520	656	524	618	769	604	598	779	596	21010
169	271	171	152	656	133	189	267	198	178	779	174	21011
282	306	235	221	0	187	287	341	268	289	0	240	21012
68	145	65	95	0	94	69	110	65	80	0	91	21013
5	12	35	19	0	29	4	14	24	15	0	15	21014
71	42	49	32	0	82	70	37	49	37	0	76	21015
4	7	2	1	4	2	4	7	4	1	5	4	21020
4	7	2	1	4	2	4	7	4	1	5	4	21021
125	255	131	168	192	125	122	200	131	170	185	123	22000
118	250	123	163	170	118	115	194	122	162	166	115	22010
35	87	40	55	0	29	35	74	39	60	0	32	22011
55	96	52	70	0	49	55	78	54	73	0	51	22012
27	67	31	38	0	40	26	42	29	29	0	33	22013
7	6	7	5	22	7	7	6	9	8	18	8	22020
7	6	7	5	22	7	7	6	9	8	18	8	22021
2261	1871	1709	1568	1885	2685	2057	1921	1510	1285	1673	2366	30000
1608	1601	1113	968	1321	2087	1502	1693	996	821	1084	1838	31000
1608	1570	1072	952	1295	2031	1502	1664	959	809	1062	1795	31010
651	60	724	138	289	716	286	94	592	72	153	347	31011
914	1196	0	620	744	1010	1194	1328	0	537	682	1166	31012
43	281	348	194	262	144	22	209	367	200	227	138	31013

**Average annual expenditure structure of households according to income category**

	Income category											
	Income lower than the 1 <sup>st</sup> quartile						Income between the 1 <sup>st</sup> quartile and the median					
	Revenu inférieur au 1 <sup>er</sup> quartile						Revenu compris entre le 1 <sup>er</sup> quartile et la médiane					
	D	E	F	IRL	IT	NL	D	E	F	IRL	IT	NL
31020	0 *	55	55 *	20	45	77	0 *	39	43 *	18	32	61
31021	0 *	55	55 *	20	45	77	0 *	39	43 *	18	32	61
<b>32000</b>	<b>909</b>	<b>415</b>	<b>850 *</b>	<b>1047</b>	<b>713</b>	<b>796</b>	<b>761</b>	<b>334</b>	<b>676 *</b>	<b>782</b>	<b>606</b>	<b>629</b>
32010	344	191	387 *	279	370	248	290	174	329 *	261	273	214
32011	344 *	191	387 *	279	370	248	290 *	174	329 *	261	273	214
32020	154	173	125 *	157	200	512	124	124	98 *	97	168	391
32021	0 *	7	58 *	44	131	510	0 *	8	54 *	30	125	390
32022	0 *	166	66	113	68 *	2	0 *	115	43	68	43 *	1
32030	103	1	181	34	93	16	132	2	145	34	120	6
32031	103 *	1	181	34	93	16	132 *	2	145	34	120	6
32040	308	50	158	577	50 *	20	215	34	104	390	45 *	17
32041	308 *	50	158	577	50	20	215 *	34	104	390	45	17
<b>40000</b>	<b>613</b>	<b>574</b>	<b>713 *</b>	<b>480</b>	<b>539</b>	<b>620</b>	<b>738</b>	<b>623</b>	<b>752 *</b>	<b>475</b>	<b>564</b>	<b>585</b>
<b>41000</b>	<b>335 *</b>	<b>61</b>	<b>138 *</b>	<b>82</b>	<b>44</b>	<b>239</b>	<b>530 *</b>	<b>140</b>	<b>213 *</b>	<b>85</b>	<b>72</b>	<b>227</b>
41010	167 *	54	134 *	82 *	38	227	265 *	130	212 *	85 *	61	217
41011	127 *	53	108 *	56 *	36	164 *	212 *	128	184 *	64 *	58	154 *
41012	40	1	27	26 *	1	63	53	2	28	21 *	3	63
41020	0	7	3 *	0 *	6	11	0	9	1 *	0 *	11	9
41021	0 *	7	3 *	0	6	11 *	0 *	9	1 *	0	11	9 *
<b>42000</b>	<b>78 *</b>	<b>81 *</b>	<b>51 *</b>	<b>28</b>	<b>48</b>	<b>57</b>	<b>86 *</b>	<b>114 *</b>	<b>59 *</b>	<b>43</b>	<b>59</b>	<b>74</b>
42010	78 *	81	51 *	28 *	48	57	86 *	113	59 *	43 *	59	74
42011	78	81	51 *	28 *	48	57	86	113	59 *	43 *	59	74
42020	0	0	0 *	0 *	1	0 *	0	0	0 *	0 *	1	0 *
42021	0	0	0 *	0	1	0 *	0	0	0 *	0	1	0 *
<b>43000</b>	<b>104 *</b>	<b>96</b>	<b>119 *</b>	<b>99</b>	<b>22</b>	<b>90</b>	<b>124 *</b>	<b>90</b>	<b>125 *</b>	<b>100</b>	<b>36</b>	<b>87</b>
43010	104 *	66	103 *	88	21	83	124 *	65	113 *	86	35	80
43011	17	28	20	12	4	16	19	26	23	15	5	13
43012	25	18	20 *	18	6	24	30	13	21 *	24	10	25
43013	17 *	0	3	0	0	1	21 *	3	3	1	2	3
43014	19	3	22 *	18 *	3 *	5	21	7	20 *	14 *	5 *	2
43015	14	9	16	40 *	1	21	17	8	13	31 *	1	12
43016	0 *	0	5 *	0 *	1	5	0 *	2	7 *	0 *	1	8
43017	0 *	5	3 *	0 *	0	5	0 *	2	4 *	0 *	1	8
43018	12 *	4	14 *	0	6	7	17 *	3	23 *	0	10	9
43020	0	30	16 *	12	2	7	0	25	11 *	13	1	7
43021	0 *	30	16 *	12	2	7 *	0 *	25	11 *	13	1	7 *
<b>44000</b>	<b>79 *</b>	<b>35 *</b>	<b>93 *</b>	<b>56</b>	<b>83</b>	<b>66</b>	<b>97 *</b>	<b>48 *</b>	<b>100 *</b>	<b>50</b>	<b>83</b>	<b>62</b>
44010	79 *	35	93 *	56 *	83	66	97 *	47	100 *	50 *	83	62
44011	72 *	13	12	10 *	15	14	83 *	16	10	10 *	12	10
44012	0 *	1	0 *	0 *	9 *	5	0 *	2	0 *	1 *	10 *	4
44013	0 *	15	64 *	46 *	5	33	0 *	19	76 *	40 *	8	34
44014	8	1	6 *	0 *	45	1	14	1	5 *	0 *	39	3
44015	0 *	5	11 *	0 *	9	13	0 *	9	9 *	0 *	13	12
44020	0	1	0 *	0	0 *	0 *	0	0	0 *	0	0 *	0 *
44021	0 *	1	0 *	0	0 *	0 *	0 *	0	0 *	0	0 *	0 *
<b>45000</b>	<b>184 *</b>	<b>262</b>	<b>254 *</b>	<b>191</b>	<b>333</b>	<b>120</b>	<b>166 *</b>	<b>222</b>	<b>212 *</b>	<b>175</b>	<b>309</b>	<b>103</b>
45010	89	257	116 *	169	264	95	86	218	103 *	156	233	85
45011	64	226	110 *	97	231	58	58	188	97 *	83	199	49
45012	25 *	31	6 *	72	33	37	28 *	30	7 *	74	35	35

**Structure de consommation moyenne annuelle par ménage  
selon la classe de revenu**

Classe de revenu												
Income between the median and the 3 <sup>rd</sup> quartile						Income higher than the 3 <sup>rd</sup> quartile						
Revenu compris entre la médiane et le 3 <sup>ème</sup> quartile						Revenu supérieur au 3 <sup>ème</sup> quartile						
D	E	F	IRL	IT	NL	D	E	F	IRL	IT	NL	
0 *	31	41 *	16	26	56	0 *	29	37 *	12	22	43	31020
0 *	31	41 *	16	26	56	0 *	29	37 *	12	22	43	31021
<b>652</b>	<b>270</b>	<b>596 *</b>	<b>600</b>	<b>563</b>	<b>598</b>	<b>555</b>	<b>228</b>	<b>513 *</b>	<b>464</b>	<b>589</b>	<b>528</b>	<b>32000</b>
245	143	314 *	249	210	189	205	122	269 *	201	157	163	32010
245 *	143	314 *	249	210	189	205 *	122	269 *	201	157	163	32011
91	97	94 *	67	155	385	85	66	78 *	48	127	343	32020
0 *	18	56 *	30	124	382	0 *	16	53 *	25	108	339	32021
0 *	79	37	37	31 *	3	0 *	50	25	23	19 *	4	32022
158	6	117	38	161	6	179	8	122	55	271	14	32030
158 *	6	117	38	161	6	179 *	8	122	55	271	14	32031
157	24	71	247	38 *	17	86	32	45	160	34 *	8	32040
157 *	24	71	247	38	17	86 *	32	45	160	34	8	32041
<b>783</b>	<b>607</b>	<b>837 *</b>	<b>488</b>	<b>642</b>	<b>575</b>	<b>791</b>	<b>710</b>	<b>877 *</b>	<b>586</b>	<b>747</b>	<b>613</b>	<b>40000</b>
<b>625 *</b>	<b>166</b>	<b>279 *</b>	<b>85</b>	<b>146</b>	<b>239</b>	<b>644 *</b>	<b>189</b>	<b>293 *</b>	<b>135</b>	<b>210</b>	<b>260</b>	<b>41000</b>
312 *	153	275 *	85 *	133	229	322 *	169	287 *	135 *	177	249	41010
252 *	151	235 *	62 *	128	174 *	258 *	161	247 *	96 *	162	183 *	41011
60	2	41	23 *	5	55	63	7	40	39 *	15	65	41012
0	13	3 *	0 *	13	10	0	20	6 *	0 *	33	11	41020
0 *	13	3 *	0	13	10 *	0 *	20	6 *	0	33	11 *	41021
<b>89 *</b>	<b>111 *</b>	<b>49 *</b>	<b>52</b>	<b>69</b>	<b>72</b>	<b>80 *</b>	<b>104 *</b>	<b>50 *</b>	<b>54</b>	<b>96</b>	<b>77</b>	<b>42000</b>
<b>89 *</b>	<b>111</b>	<b>49 *</b>	<b>52 *</b>	<b>69</b>	<b>72</b>	<b>80 *</b>	<b>103</b>	<b>50 *</b>	<b>54 *</b>	<b>96</b>	<b>77</b>	<b>42010</b>
<b>89</b>	<b>111</b>	<b>49 *</b>	<b>52 *</b>	<b>69</b>	<b>72</b>	<b>80</b>	<b>103</b>	<b>50 *</b>	<b>54 *</b>	<b>96</b>	<b>77</b>	<b>42011</b>
0	0	0 *	0 *	1	0 *	0	1	0 *	0 *	1	0 *	42020
0	0	0 *	0	1	0 *	0	1	0 *	0	1	0 *	42021
<b>124 *</b>	<b>85</b>	<b>118 *</b>	<b>102</b>	<b>49</b>	<b>84</b>	<b>112 *</b>	<b>91</b>	<b>103 *</b>	<b>96</b>	<b>78</b>	<b>72</b>	<b>43000</b>
<b>124 *</b>	<b>52</b>	<b>108 *</b>	<b>92</b>	<b>46</b>	<b>75</b>	<b>112 *</b>	<b>61</b>	<b>97 *</b>	<b>83</b>	<b>75</b>	<b>63</b>	<b>43010</b>
17	16	23	14	7	11	14	15	18	9	15	9	43011
27	13	22 *	23	12	19	22	15	16 *	16	23	17	43012
22 *	0	7	2	2	0	21 *	3	10	4	5	1	43013
24	8	15 *	16 *	3 *	6	21	5	15 *	13 *	10 *	2	43014
16	4	7	36 *	0	14	18	13	8	40 *	0	12	43015
0 *	2	8 *	0 *	3	6	0 *	1	6 *	0 *	6	4	43016
0 *	3	4 *	0 *	3	7	0 *	3	3 *	0 *	2	7	43017
17 *	5	22 *	0	15	12	17 *	5	23 *	0	14	10	43018
0	32	10 *	10	3	9	0	30	6 *	13	3	9	43020
0 *	32	10 *	10	3	9 *	0 *	30	6 *	13	3	9 *	43021
<b>108 *</b>	<b>38 *</b>	<b>120 *</b>	<b>51</b>	<b>92</b>	<b>60</b>	<b>107 *</b>	<b>54 *</b>	<b>112 *</b>	<b>68</b>	<b>104</b>	<b>63</b>	<b>44000</b>
<b>108 *</b>	<b>38</b>	<b>120 *</b>	<b>51 *</b>	<b>92</b>	<b>60</b>	<b>107 *</b>	<b>53</b>	<b>112 *</b>	<b>68 *</b>	<b>104</b>	<b>63</b>	<b>44010</b>
<b>90 *</b>	<b>11</b>	<b>12</b>	<b>9 *</b>	<b>14</b>	<b>10</b>	<b>88 *</b>	<b>26</b>	<b>18</b>	<b>24 *</b>	<b>15</b>	<b>12</b>	<b>44011</b>
0 *	2	0 *	1 *	16 *	3	0 *	2	0 *	2 *	23 *	5	44012
0 *	19	94 *	41 *	8	29	0 *	18	79 *	42 *	8	27	44013
18	1	5 *	0 *	35	4	18	1	7 *	0 *	35	3	44014
0 *	4	9 *	0 *	19	14	0 *	6	8 *	0 *	24	15	44015
0	0	0 *	0	0 *	0 *	0	1	0 *	0	0 *	0 *	44020
0 *	0	0 *	0	0 *	0 *	0 *	1	0 *	0	0 *	0 *	44021
<b>151 *</b>	<b>184</b>	<b>194 *</b>	<b>158</b>	<b>275</b>	<b>99</b>	<b>170 *</b>	<b>135</b>	<b>173 *</b>	<b>139</b>	<b>225</b>	<b>85</b>	<b>45000</b>
<b>83</b>	<b>174</b>	<b>97 *</b>	<b>135</b>	<b>196</b>	<b>84</b>	<b>71</b>	<b>126</b>	<b>80 *</b>	<b>117</b>	<b>149</b>	<b>68</b>	<b>45010</b>
<b>54</b>	<b>148</b>	<b>91 *</b>	<b>70</b>	<b>166</b>	<b>51</b>	<b>46</b>	<b>102</b>	<b>74 *</b>	<b>52</b>	<b>122</b>	<b>39</b>	<b>45011</b>
<b>29 *</b>	<b>26</b>	<b>6 *</b>	<b>65</b>	<b>30</b>	<b>33</b>	<b>25 *</b>	<b>24</b>	<b>6 *</b>	<b>65</b>	<b>26</b>	<b>30</b>	<b>45012</b>

Average annual expenditure structure of households  
according to Income category

	Income category											
	Income lower than the 1 <sup>st</sup> quartile						Income between the 1 <sup>st</sup> quartile and the median					
	Revenu inférieur au 1 <sup>er</sup> quartile						Revenu compris entre le 1 <sup>er</sup> quartile et la médiane					
	D	E	F	IRL	IT	NL	D	E	F	IRL	IT	NL
45020	95 *	5	139 *	24	69	25	80 *	4	108 *	18	75	18
45021	0 *	2	18	16	69	9	0 *	2	18	14	75	7
45022	0 *	3	120 *	8	0 *	16	0 *	2	90 *	4	0 *	11
46000	0 *	39	58 *	22	9	49	0 *	10	43 *	22	6	32
46010	0 *	39	58 *	22	9	49	0 *	10	43 *	22	6	32
46011	0 *	39	58 *	22	9	49	0 *	10	43 *	22	6	32
50000	151	238 *	733	99	155	112	160	220 *	619	133	132	172
51000	68 *	83	344	58	64 *	32	60 *	61	245	60	51 *	33
51010	68 *	83	344	56	64 *	32	60 *	61	245	60	51 *	33
51011	68 *	70	343 *	52	64	32	60 *	45	244 *	58	51	31
51012	0 *	13	1 *	4	0 *	1	0 *	15	1 *	2	0 *	1
52000	18 *	26	39	6	28 *	37	15 *	34	55	28	25 *	38
52010	18 *	26	39	6	28 *	37	15 *	34	55	28	25 *	38
52011	18	26	39 *	6	28 *	37	15	34	55 *	28	25 *	38
53000	43 *	108	330	30	59	39	65 *	101	294	31	53	78
53010	43	108	330	30	59	39	65	101	294	31	53	78
53011	12	53	211	16	57 *	11	25	52	182	20	52 *	34
53012	20	52	82	8	0 *	21	29	47	81	8	0 *	29
53013	10	3	37	8	2	7	11	2	31	3	2	16
54000	22 *	0	20 *	10	3	4	20 *	1	25 *	14	3	23
54010	22 *	0	20 *	10	3	4	20 *	1	25 *	14	3	23
54011	22 *	0	20 *	10 *	3	4	20 *	1	25 *	14 *	3	23
55000	0 *	20	0 *	0 *	0 *	0 *	0 *	23	0 *	0 *	0 *	0 *
55010	0 *	20	0 *	0 *	0 *	0	0 *	23	0 *	0 *	0 *	0
55011	0 *	20	0 *	0	0 *	0	0 *	23	0 *	0	0 *	0
60000	974	753 *	1232	794	714	766	1315	943 *	1713	1107	1309	1133
61000	179	97	279	199	95	116	388	65	514	333	204	346
61010	158 *	93	266	197	85	92	358 *	57	492	320	188	317
61011	158	93	266	197	85	92	358	57	492	320	188	317
61020	22 *	3	13	4	10	24	30 *	8	22	13	16	29
61021	22	3	13	4	10	24	30	8	22	13	16	29
62000	311	450	667	326	447	312	550	663	910	507	883	533
62010	90	135	124	46	33	65	152	186	178	96	89	133
62011	31 *	25	35	24	8	21	51 *	30	71	33	18	52
62012	59	110	89	20	24	44	101	156	107	63	71	81
62020	179	270	350	273	364	174	318	400	473	403	672	294
62021	172 *	267	344	269	356	172	308 *	396	464	396	659	292
62022	6	3	6	4	8	1	11	5	9	7	13	3
62030	43 *	45 *	193	8	50	74	80 *	77 *	259	8	122	106
62031	43 *	45	193	8	50	74	80 *	77	259	8	122	106
63000	192	124	88	101	56	118	144	124	115	116	49	92
63010	115 *	53	50	54 *	49	54	86 *	59	57	76 *	39	38
63011	115 *	53	50	54	49	54	86 *	59	57	76	39	38
63020	78 *	71	38	26 *	7	64	58 *	64	58	40 *	10	55
63021	78 *	66	30	8 *	6	53	58 *	51	37	11 *	8	45
63022	0	5	8	38	1	11	0	14	20	29	3	10



**Structure de consommation moyenne annuelle par ménage  
selon la classe de revenu**

Classe de revenu												
Income between the median and the 3 <sup>rd</sup> quartile						Income higher than the 3 <sup>rd</sup> quartile						
Revenu compris entre la médiane et le 3 <sup>ème</sup> quartile						Revenu supérieur au 3 <sup>ème</sup> quartile						
D	E	F	IRL	IT	NL	D	E	F	IRL	IT	NL	
68 *	9	97 *	22	79	15	99 *	9	93 *	22	77	17	45020
0 *	2	15	16	79	8	0 *	5	21	15	77	9	45021
0 *	7	82 *	6	0 *	6	0 *	4	73 *	7	0 *	8	45022
0 *	22	79 *	42	11	21	0 *	122	146 *	92	34	56	46000
0 *	22	79 *	42	11	21	0 *	122	146 *	92	34	56	46010
0 *	22	79 *	42	11	21	0 *	122	146 *	92	34	56	46011
194	192 *	547	152	141	168	258	221 *	471	160	199	229	50000
54 *	50	182	68	45 *	37	51 *	51	151	51	40 *	40	51000
54 *	50	182	68	45 *	37	51 *	51	151	51	40 *	40	51010
54 *	37	181 *	65	45	37	51 *	37	150 *	48	40	39	51011
0 *	13	2 *	3	0 *	1	0 *	14	1 *	3	0 *	1	51012
14 *	27	31	8	29 *	30	13 *	23	40	16	42 *	35	52000
14 *	27	31	8	29 *	30	13 *	23	40	16	42 *	35	52010
14 *	27	31 *	8	29 *	30	13 *	23	40 *	16	42 *	35	52011
92 *	87	318	57	65	84	138 *	107	265	74	107	133	53000
92	87	318	57	65	84	138	107	265	74	107	133	53010
42	38	172	33	62 *	40	68	38	133	34	99 *	58	53011
40	48	108	16	0 *	32	56	67	108	27	0 *	56	53012
10	2	38	7	2	13	14	2	24	13	8	19	53013
34 *	5	16 *	20	3	17	57 *	7	15 *	19	10	21	54000
34 *	5	16 *	20	3	17	57 *	7	15 *	19	10	21	54010
34 *	5	16 *	20 *	3	17	57 *	7	15 *	19 *	10	21	54011
0 *	22	0 *	0 *	0 *	0 *	0 *	32	0 *	0 *	0 *	0 *	55000
0 *	22	0 *	0 *	0 *	0 *	0 *	32	0 *	0 *	0 *	0 *	55010
0 *	22	0 *	0 *	0 *	0 *	0 *	32	0 *	0 *	0 *	0 *	55011
1557	1251 *	1917	1347	1551	1199	1585	1445 *	2174	1401	1826	1267	60000
619	215	676	447	260	387	672	396	908	474	490	458	61000
578 *	201	637	429	230	333	627 *	367	882	448	424	415	61010
578	201	637	429	230	333	627	367	882	448	424	415	61011
41 *	14	38	18	31	54	45 *	29	26	25	66	43	61020
41	14	38	18	31	54	45	29	26	25	66	43	61021
659	813	994	600	1035	573	668	839	1011	593	1061	606	62000
180	222	186	115	140	150	189	220	215	119	216	168	62010
63 *	34	71	40	24	55	61 *	41	65	43	34	54	62011
117	188	115	75	116	95	128	179	150	76	183	114	62012
386	486	534	471	715	307	384	488	530	460	616	312	62020
367 *	477	524	460	697	305	356 *	483	523	454	599	309	62021
19	9	10	10	17	2	28	6	7	6	17	3	62022
93 *	106 *	274	14	180	116	95 *	130 *	266	15	228	127	62030
93 *	106	274	14	180	116	95 *	130	266	15	228	127	62031
106	133	96	143	68	105	106	121	119	168	72	89	63000
67 *	69	51	81 *	51	34	59 *	74	60	75 *	47	24	63010
67 *	69	51	81	51	34	59 *	74	60	75	47	24	63011
39 *	63	45	61 *	17	71	46 *	46	59	93 *	25	65	63020
39 *	50	33	18 *	11	63	46 *	38	36	24 *	9	51	63021
0	13	12	43	6	8	0	8	23	68	16	14	63022

Average annual expenditure structure of households  
according to income category

	Income category											
	Income lower than the 1 <sup>st</sup> quartile						Income between the 1 <sup>st</sup> quartile and the median					
	Revenu inférieur au 1 <sup>er</sup> quartile						Revenu compris entre le 1 <sup>er</sup> quartile et la médiane					
	D	E	F	IRL	IT	NL	D	E	F	IRL	IT	NL
<b>64000</b>	<b>291</b>	<b>80</b>	<b>197</b>	<b>167</b>	<b>101</b>	<b>219</b>	<b>233</b>	<b>90</b>	<b>175</b>	<b>151</b>	<b>129</b>	<b>162</b>
64010	38 *	2	3 *	22	14	16	29 *	2	5 *	18	15	13
64011	38 *	2	3 *	22	14	16	29 *	2	5 *	18	15	13
64020	252 *	78	194 *	145	87	203	204 *	88	170 *	133	114	149
64021	252 *	78	194 *	145	87	203	204 *	88	170 *	133	114	149
<b>70000</b>	<b>749</b>	<b>354</b>	<b>517 *</b>	<b>647</b>	<b>330</b>	<b>827</b>	<b>740</b>	<b>554</b>	<b>599 *</b>	<b>697</b>	<b>468</b>	<b>820</b>
<b>71000</b>	<b>296</b>	<b>119</b>	<b>242 *</b>	<b>111</b>	<b>159 *</b>	<b>327</b>	<b>335</b>	<b>196</b>	<b>283 *</b>	<b>143</b>	<b>213 *</b>	<b>354</b>
71010	80	25	69	32 *	17	83	92	80	71	39 *	19	105
71011	17	3	4 *	0	1	20	21	4	4 *	0	4	19
71012	45	22	51	26 *	15 *	42	45	68	47	32 *	13 *	80
71013	19	0	13 *	6	1	21	26	8	19 *	7	3	6
71020	40 *	5	12 *	8	2	11	58 *	7	25 *	20	7	18
71021	9	0	9	0	1 *	2	12	0	16	0	3 *	4
71022	31 *	4	3 *	8	2	9	46 *	7	8 *	20	4	14
71030	151 *	72	147 *	68	124 *	222	162 *	93	177 *	77	168 *	216
71031	25 *	9	15	6	8	21	26 *	8	18	11	20	18
71032	9	5	10 *	8	1	5	13	5	24 *	11	3	17
71033	18 *	36	14 *	20	31 *	24	25 *	53	29 *	29	42 *	43
71034	7 *	2	4 *	2	10 *	5	8 *	2	7 *	1	20 *	9
71035	70	10	59 *	32 *	46	93	65	11	57 *	24 *	50	80
71036	22 *	9	45 *	0	29	73	25 *	14	41 *	0	33	48
71040	25 *	17	14 *	4	16	11	23 *	15	11 *	7	18	15
71041	25	17	14 *	4	16	11	23	15	11 *	7	18	15
<b>72000</b>	<b>253</b>	<b>104</b>	<b>105</b>	<b>277</b>	<b>59</b>	<b>224</b>	<b>221</b>	<b>139</b>	<b>133</b>	<b>299</b>	<b>100</b>	<b>218</b>
72010	115 *	42	41	16	24 *	41	112 *	54	47	28	71 *	36
72011	115 *	29	14 *	10	24 *	19	112 *	33	17 *	18	71 *	13
72012	0 *	14	27 *	6	0 *	23	0 *	21	30 *	10	0 *	24
72020	138	62	65	263	35 *	182	109	85	85	271	30 *	182
72021	32 *	49	7 *	8	0 *	84	42 *	69	19 *	17	0 *	94
72022	99 *	2	39	167	35	62	62 *	4	43	137	30	51
72023	7 *	11	18	86	0 *	37	5 *	11	24	117	0 *	38
<b>73000</b>	<b>175 *</b>	<b>27</b>	<b>137 *</b>	<b>207</b>	<b>103</b>	<b>226</b>	<b>144 *</b>	<b>52</b>	<b>140 *</b>	<b>194</b>	<b>133</b>	<b>188</b>
73010	175 *	27	137 *	207	103	226	144 *	52	140 *	194	133	188
73011	63	9	29 *	20	18	54	54	22	45 *	29	48	48
73012	112 *	18	108 *	187	84	172	90 *	31	94 *	165	85	140
<b>74000</b>	<b>25 *</b>	<b>104 *</b>	<b>34 *</b>	<b>50</b>	<b>9</b>	<b>50</b>	<b>40 *</b>	<b>168 *</b>	<b>43 *</b>	<b>62</b>	<b>22</b>	<b>60</b>
74010	25 *	104	34 *	50	9	50	40 *	168	43 *	62	22	60
74011	25	104	34 *	50	9 *	50	40	168	43 *	62	22 *	60
<b>80000</b>	<b>1007</b>	<b>771</b>	<b>741</b>	<b>848</b>	<b>640</b>	<b>812</b>	<b>1036</b>	<b>917</b>	<b>867</b>	<b>1083</b>	<b>773</b>	<b>870</b>
<b>81000</b>	<b>205</b>	<b>156</b>	<b>153</b>	<b>139</b>	<b>280</b>	<b>149</b>	<b>189</b>	<b>159</b>	<b>171</b>	<b>156</b>	<b>298</b>	<b>130</b>
81010	96 *	78	81	48	158	78	77 *	64	83	49	174	65
81011	96	78	81	48	158	78	77	64	83	49	174	65
81020	108	78	71 *	94	122 *	71	112	95	89 *	107	124 *	64
81021	9	6	3 *	36	0 *	14	9	6	2 *	41	0 *	8
81022	99	72	69 *	58	0 *	58	103	89	86 *	66	0 *	56

**Structure de consommation moyenne annuelle par ménage  
selon la classe de revenu**

Classe de revenu												
Income between the median and the 3 <sup>rd</sup> quartile						Income higher than the 3 <sup>rd</sup> quartile						
Revenu compris entre la médiane et le 3 <sup>ème</sup> quartile						Revenu supérieur au 3 <sup>ème</sup> quartile						
D	E	F	IRL	IT	NL	D	E	F	IRL	IT	NL	
174	89	151	156	135	134	139	90	137	166	132	113	64000
22 *	1	3 *	16	17	12	20 *	2	3 *	16	19	11	64010
22 *	1	3 *	16	17	12	20 *	2	3 *	16	19	11	64011
151 *	88	148 *	141	118	122	119 *	87	134 *	150	113	102	64020
151 *	88	148 *	141	118	122	119 *	87	134 *	150	113	102	64021
737	575	596 *	791	592	870	768	762	677 *	885	769	955	70000
359	186	285 *	184	287 *	353	369	196	310 *	193	395 *	382	71000
94	60	67	53 *	39	81	83	42	55	52 *	94	92	71010
24	4	5 *	0	3	14	27	4	6 *	0	7	15	71011
39	39	39	42 *	32 *	58	28	21	29	31 *	76 *	64	71012
31	17	23 *	12	5	9	28	16	21 *	21	11	13	71013
75 *	9	30 *	19	29	19	98 *	10	43 *	26	40	33	71020
14	1	21	4	9 *	4	15	3	26	5	18 *	9	71021
61 *	8	9 *	14	20	15	83 *	7	17 *	21	21	24	71022
168 *	106	175 *	106	200 *	232	166 *	135	197 *	108	238 *	227	71030
27 *	12	18	15	28	14	27 *	19	23	19	36	19	71031
17	10	20 *	17	7	18	20	11	23 *	18	9	23	71032
28 *	59	36 *	35	52 *	47	27 *	75	40 *	31	60 *	38	71033
9 *	5	9 *	2	29 *	9	9 *	7	9 *	3	40 *	9	71034
59	11	58 *	35 *	48	92	59	14	71 *	38 *	55	97	71035
28 *	9	34 *	0	36	51	24 *	10	31 *	0	39	41	71036
23 *	11	13 *	6	18	22	22 *	9	15 *	6	23	31	71040
23	11	13 *	6	18	22	22	9	15 *	6	23	31	71041
200	143	136	327	124	242	203	169	158	328	139	278	72000
104 *	57	51	35	98 *	41	116 *	64	59	50	119 *	52	72010
104 *	41	16 *	24	98 *	11	116 *	47	19 *	38	119 *	12	72011
0 *	16	35 *	12	0 *	30	0 *	16	40 *	13	0 *	40	72012
96	86	85	291	27 *	201	86	106	98	278	20 *	225	72020
46 *	66	23 *	24	0 *	115	51 *	80	42 *	35	0 *	163	72021
43 *	9	38	116	27	43	29 *	12	30	81	20	31	72022
6 *	11	25	151	0 *	43	6 *	14	27	161	0 *	32	72023
126 *	61	127 *	189	149	180	122 *	116	144 *	172	181	183	73000
126 *	61	127 *	189	149	180	122 *	116	144 *	172	181	183	73010
51	22	47 *	40	61	53	59	49	62 *	48	108	65	73011
75 *	39	80 *	149	88	128	63 *	67	82 *	124	73	118	73012
52 *	186 *	48 *	90	32	94	75 *	281 *	65 *	193	54	113	74000
52 *	186	48 *	90	32	94	75 *	281	65 *	193	54	113	74010
52	186	48 *	90	32 *	94	75	281	65 *	193	54 *	113	74011
1004	1008	940	1334	898	823	1050	1162	1181	1678	1083	1052	80000
174	146	173	173	310	120	161	175	185	163	273	117	81000
67 *	72	81	56	180	58	63 *	83	87	63	162	56	81010
67	72	81	56	180	58	63	83	87	63	162	56	81011
108	74	91 *	118	129 *	62	98	92	98 *	100	112 *	61	81020
9	5	3 *	45	0 *	9	10	5	3 *	32	0 *	8	81021
99	69	88 *	73	0 *	53	88	87	95 *	69	0 *	53	81022

**Average annual expenditure structure of households  
according to income category**

	Income category											
	Income lower than the 1 <sup>st</sup> quartile						Income between the 1 <sup>st</sup> quartile and the median					
	Revenu inférieur au 1 <sup>er</sup> quartile						Revenu compris entre le 1 <sup>er</sup> quartile et la médiane					
	D	E	F	IRL	IT	NL	D	E	F	IRL	IT	NL
82000	110 *	33	76 *	56	25	60	123 *	68	80 *	52	52	57
82010	29 *	20	15 *	16	5	27	39 *	39	16 *	13	14	19
82011	29 *	20	15 *	16	5	27	39 *	39	16 *	13	14	19
82020	25 *	10	36 *	12	9	17	24 *	17	35 *	11	15	20
82021	17 *	0 *	27 *	10	5	17	18 *	0 *	23 *	6	10	19
82022	8 *	0 *	9 *	4	4	0	7 *	0 *	12 *	6	5	1
82030	55 *	3	24 *	26	11	16	59 *	11	30 *	29	23	18
82031	55 *	3 *	24 *	26	11	16	59 *	11 *	30 *	29	23	18
83000	507	523	298	505	316	252	534	625	404	611	396	372
83010	415 *	516	261	491 *	312	176 *	406 *	613	346	602 *	374	246 *
83011	415	98	163 *	147 *	0 *	0 *	406	155	195 *	199 *	0 *	0 *
83012	0	413	42	344 *	0 *	0 *	0	439	51	403 *	0 *	0 *
83013	0	5 *	56	0	0 *	0 *	0	19 *	100	0	0 *	0 *
83020	92 *	7	37 *	12	4	77	128 *	11	58 *	9	22	125
83021	92	7	37 *	12	4	77	128	11	58 *	9	22	125
84000	119 *	14	37	99	4	63	128 *	20	43	181	15	47
84010	119 *	14	37	99	4	63	128 *	20	43	181	15	47
84011	119	14	37	99	4	63	128	20	43	181	15	47
85000	10	0	0 *	48	0	92	9	0	0 *	82	0	90
85010	10	0	0 *	48 *	0	92	9	0	0 *	82 *	0	90
85011	10	0	0 *	48	0 *	92 *	9	0	0 *	82	0 *	90 *
86000	58 *	45 *	177 *	0	14	195	53 *	46 *	169 *	0	12	176
86010	58 *	45 *	177 *	0 *	14	195	53 *	46 *	169 *	0 *	12	176
86011	58	45 *	177 *	0	14	195	53	46 *	169 *	0	12	176
90000	713	97	378	702	135	1142	863	125	408	904	232	1341
91000	34 *	2	45	64	0 *	71	60 *	2	68	76	0 *	115
91010	34 *	2	45	64	0 *	71	60 *	2	68	76	0 *	115
91011	34 *	2	45	64	0 *	71	60 *	2	68	76	0 *	115
92000	679	206	333	639	135	1072	803	187	340	827	232	1226
92010	252 *	10	184 *	340	12	831	384 *	10	180 *	418	25	965
92011	252	10	184 *	340	12	831 *	384	10	180 *	418	25	965 *
92020	0 *	39	6	6	91	1	0 *	37	8	11	161	2
92021	0 *	39	6	6	91	1	0 *	37	8	11	161	2
92030	427 *	205 *	142	294	32	239	419 *	216 *	151	396	46	259 *
92031	427 *	205	142	294	32	239 *	419 *	216	151	396	46	259 *

**Structure de consommation moyenne annuelle par ménage  
selon la classe de revenu**

Classe de revenu												
Income between the median and the 3 <sup>rd</sup> quartile						Income higher than the 3 <sup>rd</sup> quartile						
Revenu compris entre la médiane et le 3 <sup>ème</sup> quartile						Revenu supérieur au 3 <sup>ème</sup> quartile						
D	E	F	IRL	IT	NL	D	E	F	IRL	IT	NL	
127 *	82	88 *	67	70	69	142 *	92	122 *	95	88	82	82000
42 *	53	13 *	20	22	26	53 *	58	37 *	40	34	42	82010
42 *	53	13 *	20	22	26	53 *	58	37 *	40	34	42	82011
24 *	20	40 *	16	19	23	25 *	25	44 *	22	27	22	82020
18 *	0 *	26 *	8	12	21	21 *	0 *	28 *	14	20	21	82021
6 *	0 *	14 *	8	7	2	5 *	0 *	16 *	8	7	1	82022
61 *	9	35 *	31	30	20	64 *	9	41 *	33	27	18	82030
61 *	9 *	35 *	31	30	20	64 *	9 *	41 *	33	27	18	82031
538	709	452	762	478	362	565	779	593	942	614	450	83000
400 *	686	389	747 *	425	239 *	391 *	745	503	918 *	517	297 *	83010
400	213	208 *	316 *	0 *	0 *	391	294	296 *	443 *	0 *	0 *	83011
0	447	50	430 *	0 *	0 *	0	413	46	475 *	0 *	0 *	83012
0	26 *	131	0	0 *	0 *	0	37 *	161	0	0 *	0 *	83013
138 *	23	63 *	15	53	122	174 *	34	90 *	24	98	153	83020
138	23	63 *	15	53	122	174	34	90 *	24	98	153	83021
116 *	32	48	261	22	23	120 *	71	62	404	63	43	84000
116 *	32	48	261	22	23	120 *	71	62	404	63	43	84010
116	32	48	261	22	23	120	71	62	404	63	43	84011
9	1	0 *	71	0	97	11	5	0 *	74	0	153	85000
9	1	0 *	71 *	0	97	11	5	0 *	74 *	0	153	85010
9	1	0 *	71	0 *	97 *	11	5	0 *	74	0 *	153 *	85011
38 *	38 *	179 *	0	18	152	51 *	40 *	218 *	0	45	207	86000
38 *	38 *	179 *	0 *	18	152	51 *	40 *	218 *	0 *	45	207	86010
38	38 *	179 *	0	18	152	51	40 *	218 *	0	45	207	86011
977	152	474	1051	305	1323	1297	151	572	1208	415	1322	90000
61 *	3	76	93	0 *	114	56 *	4	84	85	0 *	111	91000
61 *	3	76	93	0 *	114	56 *	4	84	85	0 *	111	91010
61 *	3	76	93	0 *	114	56 *	4	84	85	0 *	111	91011
916	212	398	959	305	1208	1240	251	489	1124	415	1211	92000
558 *	16	221 *	578	38	937	884 *	24	278 *	708	58	785	92010
558	16	221 *	578	38	937 *	884	24	278 *	708	58	785 *	92011
0 *	33	12	16	218	1	0 *	18	16	17	305	1	92020
0 *	33	12	16	218	1	0 *	18	16	17	305	1	92021
358 *	264 *	164	364	50	270	357 *	314 *	195	398	52	425	92030
358 *	264	164	364	50	270 *	357 *	314	195	398	52	425 *	92031

Average annual expenditure structure  
of households according to region

B.R. Deutschland

	Sämtliche Haushalte	Schleswig-Holstein	Hamburg	Niedersachsen	Bremen	Nordrhein-Westfalen
00000	10000	10000	10000	10000	10000	10000
10000	1693	1773	1708	1751	1801	1742
11000	1358	1421	1322	1420	1403	1391
11010	210	220	190	220	217	203
11011	4	3	4	3	4	3
11012	11	8	8	8	7	8
11013	108	120	99	115	114	105
11014	57	63	59	68	68	59
11015	8	4	4	6	5	6
11016	22 *	21 *	16 *	21 *	19 *	21 *
11020	446	415	381	447	411	456
11021	56	46	51	50	48	62
11022	5	2	3	3	4	3
11023	92	79	66	93	75	96
11024	2	1	4	3	2	2
11025	22	26	29	23	26	26
11026	197	178	159	200	172	191
11027	35 *	40 *	34 *	31 *	41 *	39 *
11028	36 *	42 *	36 *	44 *	43 *	37 *
11030	31	45	55	34	41	33
11031	11	15	19	12	14	12
11032	9 *	18 *	24 *	11 *	14 *	8 *
11033	0 *	0 *	0 *	0 *	0 *	0 *
11034	11	11	12	12	13	13
11040	193	218	187	209	200	200
11041	41	54	38	45	38	39
11042	10 *	9 *	8 *	10 *	11 *	12 *
11043	40	46	43	43	44	41
11044	70	76	70	77	76	76
11045	32	33	28	34	30	33
11050	64	68	63	70	68	64
11051	39	46	44	42	45	37
11052	15	17	13	21	16	19
11053	6	2	3	4	4	5
11054	3	3	2	3	2	3
11059	0 *	0 *	0 *	0 *	0 *	0 *
11060	179	189	203	181	207	187
11061	83	91	88	86	94	87
11062	2	3	3	2	4	2
11063	8 *	9 *	8 *	9 *	9 *	10 *
11064	58	54	71	54	65	54
11065	0 *	0 *	0 *	0 *	0 *	0 *
11066	5	5	8	5	7	6
11067	23 *	27 *	25 *	24 *	28 *	27 *
11070	28	29	28	28	32	33
11071	21	21	21	20	23	25
11072	8	9	7	8	8	8
11080	15	13	10	18	13	13
11081	15	13	10	18	13	13
11090	85	95	91	95	107	95
11091	75 *	85 *	80 *	79 *	88 *	86 *
11092	7 *	6 *	9 *	12 *	14 *	6 *
11093	4	3	2	4	5	3
11100	107	129	113	118	108	107
11101	15	20	15	16	20	15
11102	36	38	38	39	31	36
11103	18	30	23	22	25	19

**Structure de consommation moyenne annuelle  
par ménage selon la région**

**B.R. Deutschland**

Hessen	Rheinland-Pfalz	Baden-Württemberg	Bayern	Saarland	Berlin (West)	
10000	10000	10000	10000	10000	10000	00000
1678	1713	1633	1685	1836	1631	10000
1342	1395	1329	1344	1494	1289	11000
203	213	214	215	228	191	11010
4	4	4	4	3	3	11011
10	11	16	14	9	5	11012
101	108	111	112	120	96	11013
56	57	48	55	63	62	11014
7	9	13	9	10	5	11015
25 *	24 *	23 *	22 *	22 *	20 *	11016
454	490	437	465	562	374	11020
58	65	53	54	74	39	11021
3	4	9	7	9	4	11022
95	117	85	100	117	63	11023
1	1	3	2	3	4	11024
19	20	19	23	24	25	11025
201	216	201	220	243	160	11026
39 *	29 *	32 *	27 *	53 *	39 *	11027
38 *	37 *	35 *	31 *	40 *	41 *	11028
26	28	23	27	25	40	11030
9	11	10	10	11	13	11031
7 *	5 *	5 *	7 *	5 *	15 *	11032
0 *	0 *	0 *	0 *	0 *	0 *	11033
10	12	8	11	10	12	11034
191	194	190	182	186	180	11040
37	38	42	42	35	34	11041
9 *	10 *	9 *	11 *	12 *	9 *	11042
43	39	39	37	39	43	11043
71	70	67	61	67	70	11044
31	37	33	31	34	24	11045
60	68	63	63	63	56	11050
36	40	39	40	39	38	11051
15	16	13	13	14	12	11052
6	7	7	6	7	4	11053
3	4	4	4	3	2	11054
0 *	0 *	0 *	0 *	0 *	0 *	11059
174	168	177	171	175	208	11060
83	79	79	79	81	99	11061
3	2	2	3	2	2	11062
8 *	7 *	7 *	7 *	6 *	10 *	11063
53	53	64	59	58	64	11064
0 *	0 *	0 *	0 *	0 *	0 *	11065
5	5	4	4	4	6	11066
22 *	23 *	20 *	20 *	24 *	25 *	11067
27	30	24	26	37	29	11070
19	22	18	18	29	21	11071
8	9	7	8	8	8	11072
14	16	16	18	13	8	11080
14	16	16	18	13	8	11081
87	82	78	74	93	92	11090
77 *	74 *	68 *	63 *	86 *	84 *	11091
6 *	5 *	6 *	6 *	5 *	6 *	11092
4	3	4	4	3	2	11093
107	105	107	103	110	111	11100
12	12	16	15	14	17	11101
37	35	37	33	34	37	11102
17	17	15	14	15	22	11103

Average annual expenditure structure  
of households according to region

B.R. Deutschland

	Sämtliche Haushalte	Schleswig-Holstein	Hamburg	Niedersachsen	Bremen	Nordrhein-Westfalen
11104	14	17	12	16	8	13
11105	25	24	25	24	24	23
12000	74	77	68	71	74	67
12010	74	77	68	71	74	67
12011	23	23	22	19	22	24
12012	51 *	54 *	46 *	52 *	51 *	43 *
13000	172	173	176	180	206	169
13010	172	173	176	180	206	169
13011	37	54	51	52	70	46
13012	58 *	48 *	50 *	52 *	58 *	47 *
13013	61	52	53	59	59	62
13014	16 *	19 *	23 *	16 *	20 *	15 *
14000	89	102	142	81	118	115
14010	75	85	122	67	105	97
14011	75	85	122	67	105	97
14020	13	17	20	13	13	18
14021	3	4	6	2	2	4
14022	10 *	13 *	14 *	11 *	11 *	14 *
20000	719	644	662	704	638	761
21000	597	533	547	587	527	634
21010	592 *	526 *	543 *	582 *	523 *	628 *
21011	163	141	145	155	136	177
21012	291	254	273	288	275	315
21013	62	57	45	62	46	63
21014	4	3	2	3	0	3
21015	72 *	70 *	78 *	73 *	67 *	70 *
21020	5 *	7 *	4 *	5 *	3 *	6 *
21021	5	7	4	5	3	6
22000	123	111	116	117	112	127
22010	114	103	104	110	102	119
22011	33	28	31	30	27	35
22012	58	51	55	56	57	61
22013	24	24	18	24	17	23
22020	8 *	8 *	12 *	7 *	10 *	9 *
22021	8 *	8 *	12 *	7 *	10 *	9 *
30000	2328	2431	2285	2437	2526	2321
31000	1666 *	1715 *	1677 *	1736 *	1851 *	1655 *
31010	1666 *	1715 *	1677 *	1736 *	1851 *	1655 *
31011	697 *	743 *	1124 *	650 *	917 *	825 *
31012	931	940	502	1053	898	784
31013	38	32	51	33	36	46
31020	0 *	0 *	0 *	0 *	0 *	0 *
31021	0 *	0 *	0 *	0 *	0 *	0 *
32000	662	716	608	701	675	665
32010	248	259	241	251	220	263
32011	248 *	259 *	241 *	251 *	220 *	263 *
32020	102	113	67	179	149	148
32021	0 *	0 *	0 *	0 *	0 *	0 *
32022	0 *	0 *	0 *	0 *	0 *	0 *
32030	155	167	62	150	84	101
32031	155 *	167 *	62 *	150 *	84 *	101 *
32040	156	177	238	120	223	154
32041	156 *	177 *	238 *	120 *	223 *	154 *



**Structure de consommation moyenne annuelle  
par ménage selon la région**

**B.R. Deutschland**

Hessen	Rheinland-Pfalz	Baden-Württemberg	Bayern	Saarland	Berlin (West)	
15	15	13	12	17	15	11104
26	25	27	28	30	20	11105
77	75	78	81	75	79	12000
77	75	78	81	75	79	12010
27	22	25	20	28	25	12011
49 *	53 *	53 *	60 *	47 *	54 *	12012
178	174	165	188	180	142	13000
178	174	165	188	180	142	13010
37	34	27	29	26	35	13011
65 *	66 *	73 *	65 *	58 *	49 *	13012
57	57	51	80	81	41	13013
20 *	16 *	14 *	14 *	15 *	18 *	13014
82	69	61	73	87	121	14000
71	60	51	63	74	104	14010
71	60	51	63	74	104	14011
11	9	10	10	13	17	14020
3	3	2	2	6	3	14021
8 *	6 *	8 *	8 *	7 *	14 *	14022
696	709	704	734	708	682	20000
577	588	579	613	592	556	21000
569 *	585 *	574 *	609 *	588 *	551 *	21010
155	166	161	168	162	145	21011
279	292	278	289	297	291	21012
58	63	63	66	59	46	21013
5	5	4	5	4	5	21014
71 *	59 *	68 *	80 *	67 *	65 *	21015
8 *	4 *	4 *	4 *	3 *	5 *	21020
8	4	4	4	3	5	21021
119	121	125	121	116	125	22000
111	114	117	113	108	114	22010
31	33	33	32	31	31	22011
56	55	58	57	55	65	22012
24	26	26	24	22	18	22013
8 *	7 *	9 *	8 *	8 *	11 *	22020
8 *	7 *	9 *	8 *	8 *	11 *	22021
2296	2395	2276	2278	2576	2159	30000
1639 *	1711 *	1637 *	1647 *	1802 *	1521 *	31000
1639 *	1711 *	1637 *	1647 *	1802 *	1521 *	31010
650 *	486 *	577 *	594 *	450 *	1107 *	31011
956	1202	1025	1020	1329	341	31012
32	22	35	33	23	73	31013
0 *	0 *	0 *	0 *	0 *	0 *	31020
0 *	0 *	0 *	0 *	0 *	0 *	31021
657	684	639	631	774	638	32000
236	250	239	239	271	232	32010
236 *	250 *	239 *	239 *	271 *	232 *	32011
86	104	69	52	120	78	32020
0 *	0 *	0 *	0 *	0 *	0 *	32021
0 *	0 *	0 *	0 *	0 *	0 *	32022
191	222	186	190	209	45	32030
191 *	222 *	186 *	190 *	209 *	45 *	32031
144	109	145	150	174	283	32040
144 *	109 *	145 *	150 *	174 *	283 *	32041

Average annual expenditure structure  
of households according to region

B.R. Deutschland

	Sämtliche Haushalte	Schleswig-Holstein	Hamburg	Niedersachsen	Bremen	Nordrhein-Westfalen
40000	758	704	657	743	735	739
41000	291 *	262 *	236 *	284 *	279 *	293 *
41010	291 *	262 *	236 *	284 *	279 *	293 *
41011	233 *	215 *	189 *	230 *	217 *	233 *
41012	58	47	47	54	62	60
41020	0	0	0	0	0	0
41021	0 *	0 *	0 *	0 *	0 *	0 *
42000	83 *	76 *	75 *	90 *	80 *	80 *
42010	83 *	76 *	75 *	90 *	80 *	80 *
42011	83	76	75	90	80	80
42020	0	0	0	0	0	0
42021	0	0	0	0	0	0
43000	117 *	96 *	86 *	103 *	89 *	110 *
43010	117 *	96 *	86 *	103 *	89 *	110 *
43011	16	13	12	15	13	17
43012	25	22	18	22	19	24
43013	21 *	20 *	17 *	18 *	13 *	20 *
43014	21	17	18	19	20	20
43015	17	7	7	11	8	13
43016	0 *	0 *	0 *	0 *	0 *	0 *
43017	0 *	0 *	0 *	0 *	0 *	0 *
43018	16 *	16 *	14 *	18 *	15 *	17 *
43020	0	0	0	0	0	0
43021	0 *	0 *	0 *	0 *	0 *	0 *
44000	102 *	114 *	100 *	106 *	121 *	90 *
44010	102 *	114 *	100 *	106 *	121 *	90 *
44011	86 *	98 *	89 *	91 *	81 *	75 *
44012	0 *	0 *	0 *	0 *	0 *	0 *
44013	0 *	0 *	0 *	0 *	0 *	0 *
44014	16	16	10	15	40	15
44015	0 *	0 *	0 *	0 *	0 *	0 *
44020	0	0	0	0	0	0
44021	0 *	0 *	0 *	0 *	0 *	0 *
45000	165 *	156 *	161 *	160 *	166 *	166 *
45010	79	76	68	76	71	77
45011	52	49	45	49	44	52
45012	27 *	27 *	23 *	27 *	27 *	25 *
45020	86 *	80 *	94 *	84 *	96 *	89 *
45021	0 *	0 *	0 *	0 *	0 *	0 *
45022	0 *	0 *	0 *	0 *	0 *	0 *
46000	0 *	0 *	0 *	0 *	0 *	0 *
46010	0 *	0 *	0 *	0 *	0 *	0 *
46011	0 *	0 *	0 *	0 *	0 *	0 *
50000	209	176	186	181	161	221
51000	55 *	50 *	50 *	54 *	48 *	57 *
51010	55 *	50 *	50 *	54 *	48 *	57 *
51011	55 *	50 *	50 *	54 *	48 *	57 *
51012	0 *	0 *	0 *	0 *	0 *	0 *
52000	14 *	14 *	17 *	12 *	7 *	13 *
52010	14 *	14 *	17 *	12 *	7 *	13 *
52011	14	14	17	12	7	13
53000	100 *	88 *	96 *	84 *	78 *	105 *
53010	100	88	96	84	78	105

**Structure de consommation moyenne annuelle  
par ménage selon la région**

**B.R. Deutschland**

Hessen	Rheinland-Pfalz	Baden-Württemberg	Bayern	Saarland	Berlin (West)	
752	740	780	810	733	784	40000
287 *	268 *	295 *	317 *	285 *	317 *	41000
287 *	268 *	295 *	317 *	285 *	317 *	41010
224 *	211 *	233 *	260 *	213 *	257 *	41011
63	56	63	57	72	60	41012
0	0	0	0	0	0	41020
0 *	0 *	0 *	0 *	0 *	0 *	41021
79 *	82 *	86 *	90 *	83 *	83 *	42000
79 *	82 *	86 *	90 *	83 *	83 *	42010
79	82	86	90	83	83	42011
0	0	0	0	0	0	42020
0	0	0	0	0	0	42021
117 *	118 *	132 *	124 *	111 *	115 *	43000
117 *	118 *	132 *	124 *	111 *	115 *	43010
14	16	18	17	14	18	43011
25	30	26	26	28	26	43012
20 *	18 *	25 *	21 *	16 *	22 *	43013
22	20	27	23	26	19	43014
20	21	20	22	14	7	43015
0 *	0 *	0 *	0 *	0 *	0 *	43016
0 *	0 *	0 *	0 *	0 *	0 *	43017
16 *	13 *	16 *	15 *	13 *	24 *	43018
0	0	0	0	0	0	43020
0 *	0 *	0 *	0 *	0 *	0 *	43021
106 *	105 *	99 *	109 *	101 *	110 *	44000
106 *	105 *	99 *	109 *	101 *	110 *	44010
90 *	86 *	81 *	91 *	80 *	98 *	44011
0 *	0 *	0 *	0 *	0 *	0 *	44012
0 *	0 *	0 *	0 *	0 *	0 *	44013
16	19	18	17	21	12	44014
0 *	0 *	0 *	0 *	0 *	0 *	44015
0	0	0	0	0	0	44020
0 *	0 *	0 *	0 *	0 *	0 *	44021
162 *	168 *	168 *	170 *	153 *	160 *	45000
75	79	79	85	79	77	45010
48	55	52	56	56	45	45011
27 *	24 *	26 *	29 *	23 *	32 *	45012
87 *	89 *	89 *	85 *	74 *	82 *	45020
0 *	0 *	0 *	0 *	0 *	0 *	45021
0 *	0 *	0 *	0 *	0 *	0 *	45022
0 *	0 *	0 *	0 *	0 *	0 *	46000
0 *	0 *	0 *	0 *	0 *	0 *	46010
0 *	0 *	0 *	0 *	0 *	0 *	46011
181	210	217	222	168	201	50000
53 *	54 *	56 *	58 *	46 *	59 *	51000
53 *	54 *	56 *	58 *	46 *	59 *	51010
53 *	54 *	56 *	58 *	46 *	59 *	51011
0 *	0 *	0 *	0 *	0 *	0 *	51012
14 *	13 *	14 *	15 *	9 *	18 *	52000
14 *	13 *	14 *	15 *	9 *	18 *	52010
14	13	14	15	9	18	52011
84 *	105 *	105 *	110 *	82 *	85 *	53000
84	105	105	110	82	85	53010

Average annual expenditure structure  
of households according to region

## B.R. Deutschland

	Sämtliche Haushalte	Schleswig-Holstein	Hamburg	Niedersachsen	Bremen	Nordrhein-Westfalen
53011	46	41	46	39	27	49
53012	42	38	39	35	41	44
53013	12	8	11	10	11	12
<b>54000</b>	<b>39</b>	<b>24</b>	<b>24</b>	<b>32</b>	<b>28</b>	<b>46</b>
54010	39	24	24	32	28	46
54011	39	24	24	32	28	46
<b>55000</b>	<b>0</b>	<b>0</b>	<b>0</b>	<b>0</b>	<b>0</b>	<b>0</b>
55010	0	0	0	0	0	0
55011	0	0	0	0	0	0
<b>60000</b>	<b>1455</b>	<b>1529</b>	<b>1309</b>	<b>1439</b>	<b>1286</b>	<b>1382</b>
<b>61000</b>	<b>547</b>	<b>592</b>	<b>398</b>	<b>565</b>	<b>422</b>	<b>507</b>
61010	508	558	366	529	393	471
61011	508	558	366	529	393	471
61020	38	34	33	35	28	37
61021	38	34	33	35	28	37
<b>62000</b>	<b>602</b>	<b>608</b>	<b>499</b>	<b>578</b>	<b>490</b>	<b>590</b>
62010	168	179	138	155	135	149
62011	56	62	38	55	38	48
62012	112	117	101	99	96	101
62020	349	351	285	332	280	357
62021	329	330	272	312	267	341
62022	20	21	12	20	13	16
62030	85	77	77	92	75	83
62031	85	77	77	92	75	83
<b>63000</b>	<b>123</b>	<b>126</b>	<b>221</b>	<b>103</b>	<b>165</b>	<b>104</b>
63010	73	74	127	61	106	58
63011	73	74	127	61	106	58
63020	50	51	94	42	59	46
63021	50	51	94	42	59	46
63022	0	0	0	0	0	0
<b>64000</b>	<b>184</b>	<b>204</b>	<b>190</b>	<b>195</b>	<b>210</b>	<b>181</b>
64010	24	25	24	25	29	21
64011	24	25	24	25	29	21
64020	159	179	166	170	181	161
64021	159	179	166	170	181	161
<b>70000</b>	<b>752</b>	<b>758</b>	<b>816</b>	<b>728</b>	<b>787</b>	<b>727</b>
<b>71000</b>	<b>351</b>	<b>350</b>	<b>388</b>	<b>335</b>	<b>376</b>	<b>344</b>
71010	88	81	98	86	76	92
71011	24	22	22	23	18	23
71012	36	35	45	38	32	38
71013	27	24	31	25	25	31
71020	77	67	73	66	100	77
71021	13	9	14	10	8	13
71022	64	58	59	56	92	64
71030	164	186	194	163	180	155
71031	27	25	37	23	31	26
71032	17	15	16	12	13	13
71033	26	30	29	26	23	23
71034	9	7	10	9	6	8
71035	62	72	74	64	79	64
71036	25	36	27	29	27	22
71040	23	16	23	20	20	20
71041	23	16	23	20	20	20

**Structure de consommation moyenne annuelle  
par ménage selon la région**

**B.R. Deutschland**

Hessen	Rheinland-Pfalz	Baden-Württemberg	Bayern	Saarland	Berlin (West)	
39	54	46	52	43	35	53011
34	41	45	46	26	38	53012
12	11	14	12	13	12	53013
30 *	38 *	42 *	38 *	30 *	39 *	54000
30 *	38 *	42 *	38 *	30 *	39 *	54010
30 *	38 *	42 *	38 *	30 *	39 *	54011
0 *	0 *	0 *	0 *	0 *	0 *	55000
0 *	0 *	0 *	0 *	0 *	0 *	55010
0 *	0 *	0 *	0 *	0 *	0 *	55011
1543	1528	1526	1469	1425	1312	60000
615	589	600	549	547	392	61000
577 *	545 *	559 *	508 *	506 *	362 *	61010
577	545	559	508	506	362	61011
38 *	44 *	41 *	41 *	41 *	30 *	61020
38	44	41	41	41	30	61021
617	669	625	626	615	458	62000
176	184	184	183	156	139	62010
57 *	65 *	62 *	65 *	52 *	38 *	62011
120	120	122	118	104	100	62012
360	398	352	350	367	262	62020
339 *	376 *	331 *	325 *	353 *	248 *	62021
21	22	21	24	15	14	62022
80 *	87 *	90 *	93 *	91 *	57 *	62030
80 *	87 *	90 *	93 *	91 *	57 *	62031
127	93	121	120	94	241	63000
75 *	57 *	72 *	77 *	68 *	142 *	63010
75 *	57 *	72 *	77 *	68 *	142 *	63011
52 *	36 *	49 *	43 *	26 *	99 *	63020
52 *	36 *	49 *	43 *	26 *	99 *	63021
0	0	0	0	0	0	63022
184	176	179	175	169	221	64000
27 *	22 *	26 *	25 *	17 *	35 *	64010
27 *	22 *	26 *	25 *	17 *	35 *	64011
156 *	154 *	153 *	150 *	152 *	186 *	64020
156 *	154 *	153 *	150 *	152 *	186 *	64021
769	688	743	751	662	984	70000
355	319	344	360	323	447	71000
88	83	77	85	85	124	71010
26	21	23	23	22	38	71011
36	36	31	36	35	42	71012
26	26	23	25	28	43	71013
71 *	73 *	86 *	87 *	75 *	82 *	71020
13	13	15	14	9	18	71021
58 *	60 *	71 *	74 *	66 *	64 *	71022
172 *	142 *	153 *	163 *	144 *	220 *	71030
33 *	21 *	21 *	26 *	23 *	56 *	71031
17	14	19	22	13	12	71032
29 *	23 *	23 *	27 *	17 *	32 *	71033
9 *	7 *	10 *	10 *	8 *	11 *	71034
57	55	56	57	59	76	71035
28 *	21 *	24 *	22 *	25 *	33 *	71036
23 *	20 *	28 *	24 *	18 *	22 *	71040
23	20	28	24	18	22	71041

Average annual expenditure structure  
of households according to region

B.R. Deutschland

	Sämtliche Haushalte	Schleswig-Holstein	Hamburg	Niedersachsen	Bremen	Nordrhein-Westfalen
<b>72000</b>	<b>211</b>	<b>213</b>	<b>252</b>	<b>206</b>	<b>227</b>	<b>212</b>
72010	112 *	105 *	148 *	107 *	125 *	113 *
72011	112 *	105 *	148 *	107 *	125 *	113 *
72012	0 *	0 *	0 *	0 *	0 *	0 *
72020	99	108	104	99	102	99
72021	46 *	51 *	47 *	46 *	43 *	45 *
72022	47 *	49 *	48 *	48 *	51 *	49 *
72023	6 *	9 *	9 *	5 *	8 *	5 *
<b>73000</b>	<b>133 *</b>	<b>141 *</b>	<b>131 *</b>	<b>133 *</b>	<b>134 *</b>	<b>123 *</b>
73010	133 *	141 *	131 *	133 *	134 *	123 *
73011	56	54	57	55	55	54
73012	77 *	87 *	74 *	78 *	79 *	69 *
<b>74000</b>	<b>56 *</b>	<b>55 *</b>	<b>45 *</b>	<b>54 *</b>	<b>51 *</b>	<b>48 *</b>
74010	56 *	55 *	45 *	54 *	51 *	48 *
74011	56	55	45	54	51	48
<b>80000</b>	<b>1029</b>	<b>937</b>	<b>1252</b>	<b>944</b>	<b>1062</b>	<b>1058</b>
<b>81000</b>	<b>175</b>	<b>173</b>	<b>194</b>	<b>173</b>	<b>193</b>	<b>170</b>
81010	70 *	67 *	81 *	69 *	87 *	70 *
81011	70	67	81	69	87	70
81020	105	107	113	104	106	100
81021	9	9	12	11	7	8
81022	95	98	101	93	99	92
<b>82000</b>	<b>131 *</b>	<b>127 *</b>	<b>146 *</b>	<b>120 *</b>	<b>127 *</b>	<b>124 *</b>
82010	44 *	37 *	59 *	36 *	47 *	44 *
82011	44 *	37 *	59 *	36 *	47 *	44 *
82020	25 *	24 *	29 *	22 *	19 *	24 *
82021	19 *	19 *	22 *	17 *	13 *	18 *
82022	6 *	5 *	7 *	5 *	6 *	6 *
82030	61 *	66 *	58 *	62 *	61 *	55 *
82031	61 *	66 *	58 *	62 *	61 *	55 *
<b>83000</b>	<b>545</b>	<b>440</b>	<b>648</b>	<b>488</b>	<b>544</b>	<b>579</b>
83010	399 *	324 *	445 *	351 *	379 *	406 *
83011	399	324	445	351	379	406
83012	0	0	0	0	0	0
83013	0	0	0	0	0	0
83020	146 *	116 *	203 *	136 *	165 *	173 *
83021	146	116	203	136	165	173
<b>84000</b>	<b>120 *</b>	<b>126 *</b>	<b>189 *</b>	<b>114 *</b>	<b>142 *</b>	<b>127 *</b>
84010	120 *	126 *	189 *	114 *	142 *	127 *
84011	120	126	189	114	142	127
<b>85000</b>	<b>10</b>	<b>14</b>	<b>16</b>	<b>10</b>	<b>18</b>	<b>8</b>
85010	10	14	16	10	18	8
85011	10	14	16	10	18	8
<b>86000</b>	<b>48 *</b>	<b>57 *</b>	<b>60 *</b>	<b>39 *</b>	<b>39 *</b>	<b>50 *</b>
86010	48 *	57 *	60 *	39 *	39 *	50 *
86011	48	57	60	39	39	50
<b>90000</b>	<b>1057</b>	<b>1047</b>	<b>1125</b>	<b>1072</b>	<b>1003</b>	<b>1048</b>
<b>91000</b>	<b>56 *</b>	<b>55 *</b>	<b>41 *</b>	<b>53 *</b>	<b>44 *</b>	<b>56 *</b>
91010	56 *	55 *	41 *	53 *	44 *	56 *
91011	56 *	55 *	41 *	53 *	44 *	56 *
<b>92000</b>	<b>1001</b>	<b>993</b>	<b>1083</b>	<b>1019</b>	<b>959</b>	<b>992</b>
92010	624 *	600 *	653 *	592 *	526 *	634 *

**Structure de consommation moyenne annuelle  
par ménage selon la région**

**B.R. Deutschland**

Hessen	Rheinland-Pfalz	Baden-Württemberg	Bayern	Saarland	Berlin(West)	
211	190	198	199	169	323	72000
110 *	93 *	105 *	104 *	77 *	204 *	72010
110 *	93 *	105 *	104 *	77 *	204 *	72011
0 *	0 *	0 *	0 *	0 *	0 *	72012
101	96	93	95	93	119	72020
47 *	46 *	43 *	43 *	40 *	56 *	72021
46 *	47 *	45 *	46 *	47 *	52 *	72022
9 *	3 *	5 *	6 *	5 *	12 *	72023
141 *	129 *	137 *	131 *	126 *	164 *	73000
141 *	129 *	137 *	131 *	126 *	164 *	73010
58	56	58	55	51	68	73011
82 *	73 *	79 *	76 *	75 *	96 *	73012
63 *	51 *	65 *	61 *	43 *	49 *	74000
63 *	51 *	65 *	61 *	43 *	49 *	74010
63	51	65	61	43	49	74011
1005	942	1030	1018	845	1292	80000
180	161	174	173	161	214	81000
74 *	62 *	71 *	67 *	64 *	95 *	81010
74	62	71	67	64	95	81011
106	99	103	106	97	119	81020
10	10	8	9	8	15	81021
97	88	95	97	89	105	81022
127 *	125 *	125 *	146 *	111 *	154 *	82000
44 *	43 *	42 *	52 *	39 *	50 *	82010
44 *	43 *	42 *	52 *	39 *	50 *	82011
24 *	23 *	23 *	27 *	24 *	31 *	82020
18 *	17 *	17 *	22 *	19 *	23 *	82021
6 *	6 *	6 *	6 *	5 *	8 *	82022
58 *	59 *	60 *	67 *	48 *	73 *	82030
58 *	59 *	60 *	67 *	48 *	73 *	82031
525	504	552	539	434	664	83000
377 *	380 *	412 *	421 *	339 *	472 *	83010
377	380	412	421	339	472	83011
0	0	0	0	0	0	83012
0	0	0	0	0	0	83013
149 *	123 *	140 *	118 *	95 *	192 *	83020
149	123	140	118	95	192	83021
112 *	96 *	123 *	99 *	97 *	203 *	84000
112 *	96 *	123 *	99 *	97 *	203 *	84010
112	96	123	99	97	203	84011
9	7	9	11	6	12	85000
9	7	9	11	6	12	85010
9	7	9	11	6	12	85011
51 *	49 *	47 *	50 *	37 *	45 *	86000
51 *	49 *	47 *	50 *	37 *	45 *	86010
51	49	47	50	37	45	86011
1080	1075	1092	1033	1048	955	90000
53 *	59 *	63 *	55 *	56 *	45 *	91000
53 *	59 *	63 *	55 *	56 *	45 *	91010
53 *	59 *	63 *	55 *	56 *	45 *	91011
1027	1017	1029	978	993	910	92000
635 *	636 *	659 *	622 *	587 *	506 *	92010

**Average annual expenditure structure  
of households according to region**

**B.R. Deutschland**

	Sämtliche Haushalte	Schleswig-Holstein	Hamburg	Niedersachsen	Bremen	Nordrhein-Westfalen
92011	624	600	653	592	526	634
92020	0 *	0 *	0 *	0 *	0 *	0 *
92021	0 *	0 *	0 *	0 *	0 *	0 *
92030	377 *	392 *	430 *	426 *	432 *	358 *
92031	377 *	392 *	430 *	426 *	432 *	358 *



**Structure de consommation moyenne annuelle  
par ménage selon la région**

**B.R. Deutschland**

Hessen	Rheinland-Pfalz	Baden-Württemberg	Bayern	Saarland	Berlin (West)	
635	636	659	622	587	506	92011
0 *	0 *	0 *	0 *	0 *	0 *	92020
0 *	0 *	0 *	0 *	0 *	0 *	92021
392 *	381 *	370 *	356 *	406 *	404 *	92030
392 *	381 *	370 *	356 *	406 *	404 *	92031

Average annual expenditure structure  
of households according to region

Italia

	Totale delle famiglie	Nord-Ovest	Lombardia	Nord-Est	Emilia-Romagna	Centro
00000	10000	10000	10000	10000	10000	10000
10000	2949	2845	2640	2501	2390	3040
11000	2545 *	2452 *	2243 *	2143 *	2058 *	2638 *
11010	404	400	363	346	348	385
11011	33	32	37	33	26	29
11012	7	5	3	6	9	6
11013	181	180	157	164	174	165
11014	104	118	110	90	89	104
11015	79 *	64 *	56 *	53 *	50 *	81 *
11016	0 *	0 *	0 *	0 *	0 *	0 *
11020	825 *	801 *	767 *	646 *	690 *	959 *
11021	422 *	450 *	405 *	321 *	284 *	484 *
11022	0 *	0 *	0 *	0 *	0 *	0 *
11023	83	51	60	81	101	105
11024	15	4	3	3	6	13
11025	125	109	102	100	106	157
11026	141	151	172	117	152	145
11027	3 *	3 *	2 *	2 *	2 *	4 *
11028	36	34	22	21	38	51
11030	172	130	94	113	90	167
11031	145	106	75	87	70	135
11032	26 *	24 *	19 *	26 *	20 *	32 *
11033	0 *	0 *	0 *	0 *	0 *	0 *
11034	0 *	0 *	0 *	0 *	0 *	0 *
11040	367	362	334	344	320	326
11041	125 *	118 *	107 *	129 *	102 *	114 *
11042	0 *	0 *	0 *	0 *	0 *	0 *
11043	0 *	0 *	0 *	0 *	0 *	0 *
11044	193	196	194	179	177	164
11045	49	47	33	36	40	49
11050	184	174	144	151	131	204
11051	33	40	41	43	30	33
11052	2	2	4	2	2	2
11053	43	36	27	43	32	41
11054	1	0	0	0	1	1
11059	105	95	71	62	66	127
11060	385	371	362	337	324	389
11061	206	195	209	176	180	210
11062	4	4	3	3	5	3
11063	1	1	1	1	1	1
11064	138 *	142 *	119 *	125 *	114 *	137 *
11065	18 *	16 *	16 *	20 *	13 *	18 *
11066	0 *	0 *	0 *	0 *	0 *	0 *
11067	17	13	14	12	10	20
11070	30 *	29 *	20 *	27 *	20 *	31 *
11071	30	29	20	27	20	31
11072	0	0	0	0	0	0
11080	34	34	26	34	22	32
11081	34	34	26	34	22	32
11090	91 *	93 *	78 *	85 *	64 *	91 *
11091	91 *	93 *	78 *	85 *	64 *	91 *
11092	0 *	0 *	0 *	0 *	0 *	0 *
11093	0 *	0 *	0 *	0 *	0 *	0 *
11100	53 *	58 *	55 *	61 *	49 *	55 *
11101	32 *	36 *	33 *	36 *	30 *	31 *
11102	0 *	0 *	0 *	0 *	0 *	0 *
11103	0 *	0 *	0 *	0 *	0 *	0 *

**Structure de consommation moyenne annuelle  
par ménage selon la région**

Italia

Lazio	Campania	Abruzzi-Molise	Sud	Sicilia	Sardegna	
10000	10000	10000	10000	10000	10000	00000
3058	3798	3138	3459	3454	3224	10000
2669 *	3278 *	2691 *	3005 *	3030 *	2801 *	11000
360	475	419	486	574	485	11010
29	33	30	39	30	37	11011
8	11	13	12	6	3	11012
163	198	164	202	279	245	11013
82	106	100	114	128	96	11014
79 *	127 *	112 *	120 *	131 *	103 *	11015
0 *	0 *	0 *	0 *	0 *	0 *	11016
937 *	981 *	894 *	870 *	892 *	897 *	11020
454 *	515 *	448 *	432 *	504 *	428 *	11021
0 *	0 *	0 *	0 *	0 *	0 *	11022
75	99	107	93	100	158	11023
43	27	32	35	10	49	11024
147	149	146	145	146	144	11025
151	137	119	117	113	82	11026
3 *	4 *	4 *	7 *	6 *	3 *	11027
63	51	38	40	13	33	11028
199	336	214	270	298	231	11030
172	286	181	238	280	215	11031
27 *	50 *	33 *	32 *	17 *	15 *	11032
0 *	0 *	0 *	0 *	0 *	0 *	11033
0 *	0 *	0 *	0 *	0 *	0 *	11034
371	466	351	451	409	365	11040
121 *	143 *	116 *	150 *	173 *	143 *	11041
0 *	0 *	0 *	0 *	0 *	0 *	11042
0 *	0 *	0 *	0 *	0 *	0 *	11043
195	258	174	234	154	166	11044
55	65	61	67	82	56	11045
191	282	229	224	216	198	11050
25	26	19	22	24	27	11051
1	3	2	2	2	2	11052
47	82	44	45	59	43	11053
0	2	1	1	1	0	11054
117	169	163	153	130	127	11059
426	474	363	447	397	385	11060
207	263	212	226	214	187	11061
3	9	4	8	4	4	11062
0	4	2	2	0	1	11063
169 *	150 *	110 *	168 *	146 *	142 *	11064
17 *	25 *	15 *	20 *	17 *	21 *	11065
0 *	0 *	0 *	0 *	0 *	0 *	11066
29	22	20	23	16	31	11067
29 *	35 *	32 *	38 *	56 *	44 *	11070
29	35	32	38	56	44	11071
0	0	0	0	0	0	11072
31	48	40	44	45	49	11080
31	48	40	44	45	49	11081
83 *	128 *	106 *	117 *	99 *	100 *	11090
83 *	128 *	106 *	117 *	99 *	100 *	11091
0 *	0 *	0 *	0 *	0 *	0 *	11092
0 *	0 *	0 *	0 *	0 *	0 *	11093
42 *	52 *	44 *	58 *	43 *	48 *	11100
24 *	32 *	25 *	35 *	24 *	25 *	11101
0 *	0 *	0 *	0 *	0 *	0 *	11102
0 *	0 *	0 *	0 *	0 *	0 *	11103

Average annual expenditure structure  
of households according to region

## Italia

	Totale delle famiglie	Nord-Ovest	Lombardia	Nord-Est	Emilia-Romagna	Centro
11104	0 *	0 *	0 *	0 *	0 *	0 *
11105	22	22	22	25	19	24
<b>12000</b>	<b>58 *</b>	<b>58 *</b>	<b>71 *</b>	<b>64 *</b>	<b>59 *</b>	<b>53 *</b>
12010	58 *	58 *	71 *	64 *	59 *	53 *
12011	42	45	56	41	44	41
12012	15 *	13 *	15 *	23 *	15 *	11 *
<b>13000</b>	<b>189</b>	<b>187</b>	<b>190</b>	<b>177</b>	<b>152</b>	<b>197</b>
13010	189	187	190	177	152	197
13011	36	34	34	36	21	43
13012	128 *	132 *	136 *	115 *	113 *	132 *
13013	25	22	19	26	17	22
13014	0 *	0 *	0 *	0 *	0 *	0 *
<b>14000</b>	<b>157</b>	<b>148</b>	<b>136</b>	<b>117</b>	<b>121</b>	<b>152</b>
14010	157 *	148 *	136 *	117 *	121 *	152 *
14011	157	148	136	117	121	152
14020	0 *	0 *	0 *	0 *	0 *	0 *
14021	0	0	0	0	0	0
14022	0	0	0	0	0	0
<b>20000</b>	<b>856</b>	<b>761</b>	<b>850</b>	<b>904</b>	<b>936</b>	<b>836</b>
<b>21000</b>	<b>672 *</b>	<b>596 *</b>	<b>684 *</b>	<b>724 *</b>	<b>749 *</b>	<b>657 *</b>
21010	668 *	590 *	678 *	717 *	743 *	654 *
21011	668 *	590 *	678 *	717 *	743 *	654 *
21012	0 *	0 *	0 *	0 *	0 *	0 *
21013	0 *	0 *	0 *	0 *	0 *	0 *
21014	0 *	0 *	0 *	0 *	0 *	0 *
21015	0 *	0 *	0 *	0 *	0 *	0 *
21020	5	6	5	7	5	3
21021	5	6	5	7	5	3
<b>22000</b>	<b>184</b>	<b>165</b>	<b>166</b>	<b>181</b>	<b>188</b>	<b>179</b>
22010	163	143	144	160	171	161
22011	163 *	143 *	144 *	160 *	171 *	161 *
22012	0 *	0 *	0 *	0 *	0 *	0 *
22013	0 *	0 *	0 *	0 *	0 *	0 *
22020	21	22	21	21	16	18
22021	21	22	21	21	16	18
<b>30000</b>	<b>1913</b>	<b>1917</b>	<b>1943</b>	<b>1967</b>	<b>2000</b>	<b>1850</b>
<b>31000</b>	<b>1316</b>	<b>1266</b>	<b>1252</b>	<b>1273</b>	<b>1372</b>	<b>1323</b>
31010	1290	1247	1230	1250	1324	1293
31011	273	337	254	220	208	216
31012	774	637	643	807	782	865
31013	242	273	333	222	334	212
31020	27	20	22	24	49	30
31021	27	20	22	24	49	30
<b>32000</b>	<b>597</b>	<b>651</b>	<b>692</b>	<b>694</b>	<b>628</b>	<b>527</b>
32010	212	178	184	176	172	208
32011	212	178	184	176	172	208
32020	149	129	202	163	279	137
32021	117	111	192	130	265	110
32022	31 *	18 *	10 *	33 *	14 *	27 *
32030	198	325	280	291	151	146
32031	198	325	280	291	151	146
32040	39 *	19 *	25 *	64 *	25 *	36 *
32041	39	19	25	64	25	36

**Structure de consommation moyenne annuelle  
par ménage selon la région**

Italia

Lazio	Campania	Abruzzi-Molise	Sud	Sicilia	Sardegna	
0	0	0	0	0	0	11104
18	20	19	23	19	23	11105
42	52	54	58	49	49	12000
42	52	54	58	49	49	12010
32	34	32	40	37	34	12011
11	19	22	18	12	15	12012
163	240	230	216	159	224	13000
163	240	230	216	159	224	13010
32	40	64	49	23	42	13011
112	166	127	134	107	125	13012
19	34	39	33	29	57	13013
0	0	0	0	0	0	13014
184	227	162	180	217	149	14000
184	227	162	180	217	149	14010
184	227	162	180	217	149	14011
0	0	0	0	0	0	14020
0	0	0	0	0	0	14021
0	0	0	0	0	0	14022
805	878	906	859	953	755	20000
587	696	689	663	748	573	21000
584	691	686	660	746	570	21010
584	691	686	660	746	570	21011
0	0	0	0	0	0	21012
0	0	0	0	0	0	21013
0	0	0	0	0	0	21014
0	0	0	0	0	0	21015
3	5	3	3	2	3	21020
3	5	3	3	2	3	21021
218	182	217	196	205	182	22000
185	167	201	177	184	167	22010
185	167	201	177	184	167	22011
0	0	0	0	0	0	22012
0	0	0	0	0	0	22013
33	15	16	20	21	16	22020
33	15	16	20	21	16	22021
1950	1862	1850	1759	1982	1819	30000
1344	1397	1264	1292	1532	1285	31000
1322	1353	1234	1277	1508	1238	31010
316	386	151	262	387	189	31011
802	834	861	815	959	885	31012
205	133	222	200	162	165	31013
22	45	30	14	24	47	31020
22	45	30	14	24	47	31021
605	465	586	467	450	533	32000
271	245	217	251	290	239	32010
271	245	217	251	290	239	32011
119	105	131	81	70	82	32020
94	40	89	26	12	5	32021
25	64	42	56	58	77	32022
191	63	105	69	85	137	32030
191	63	105	69	85	137	32031
25	52	132	65	5	76	32040
25	52	132	65	5	76	32041

Average annual expenditure structure  
of households according to region

Italia

	Totale delle famiglie	Nord-Ovest	Lombardia	Nord-Est	Emilia-Romagna	Centro
40000	667	629	648	658	693	660
41000	153	134	171	151	233	169
41010	132	108	150	115	216	139
41011	123	95	142	108	198	132
41012	9	13	8	8	18	7
41020	21	26	21	35	18	30
41021	21	26	21	35	18	30
42000	78	76	72	90	65	79
42010	78	76	72	90	65	79
42011	78	76	72	90	65	79
42020	1	2	2	1	1	1
42021	1	2	2	1	1	1
43000	58	50	65	59	64	51
43010	55	47	61	56	59	48
43011	10	10	6	11	14	10
43012	16	15	21	14	15	11
43013	3	0	2	2	9	4
43014	7 *	5 *	5 *	4 *	10 *	7 *
43015	1	0	1	1	0	0
43016	4	4	6	5	2	1
43017	2	1	3	2	0	1
43018	13	12	16	17	10	14
43020	3	3	4	2	5	3
43021	3	3	4	2	5	3
44000	95	91	85	106	89	86
44010	95	91	85	106	89	86
44011	14	15	13	14	13	11
44012	17 *	15 *	15 *	28 *	13 *	14 *
44013	8	7	7	12	8	7
44014	37	36	31	32	30	36
44015	19	18	19	21	26	18
44020	0 *	0 *	0 *	0 *	0 *	0 *
44021	0 *	0 *	0 *	0 *	0 *	0 *
45000	263	245	237	225	231	249
45010	187	159	160	167	162	174
45011	158	130	133	141	133	144
45012	29	30	27	26	29	30
45020	76	86	77	58	70	75
45021	76	86	77	58	70	75
45022	0 *	0 *	0 *	0 *	0 *	0 *
46000	20	33	19	27	11	25
46010	20	33	19	27	11	25
46011	20	33	19	27	11	25
50000	167	218	197	235	175	142
51000	45 *	54 *	52 *	59 *	55 *	41 *
51010	45 *	54 *	52 *	59 *	55 *	41 *
51011	45	54	52	59	55	41
51012	0 *	0 *	0 *	0 *	0 *	0 *
52000	34 *	35 *	36 *	67 *	26 *	28 *
52010	34 *	35 *	36 *	67 *	26 *	28 *
52011	34 *	35 *	36 *	67 *	26 *	28 *
53000	82	114	106	102	86	69
53010	82	114	106	102	86	69

**Structure de consommation moyenne annuelle  
par ménage selon la région**

Italia

Lazio	Campania	Abruzzi-Molise	Sud	Sicilia	Sardegna	
639	596	644	832	707	634	40000
139	52	122	163	140	164	41000
126	41	108	151	128	143	41010
112	37	98	143	124	142	41011
13	4	11	7	4	1	41012
13	10	14	12	13	21	41020
13	10	14	12	13	21	41021
60	79	106	99	78	57	42000
60	79	106	99	78	57	42010
60	79	106	99	78	57	42011
0	1	1	1	1	0	42020
0	1	1	1	1	0	42021
27	40	57	122	33	41	43000
27	39	55	121	30	38	43010
3	3	22	27	3	7	43011
5	16	12	37	8	11	43012
0	4	4	10	0	4	43013
4	5	4	21	2	9	43014
0	1	0	2	2	0	43015
1	1	1	10	2	1	43016
4	1	4	3	5	0	43017
10	9	7	10	9	6	43018
1	1	2	2	3	2	43020
1	1	2	2	3	2	43021
100	110	98	112	89	84	44000
100	110	98	112	89	84	44010
14	22	13	14	15	10	44011
14	18	19	25	15	9	44012
7	10	6	6	4	4	44013
42	43	38	49	41	49	44014
24	17	23	18	13	12	44015
0	0	0	0	0	0	44020
0	0	0	0	0	0	44021
306	301	247	313	350	262	45000
179	230	184	244	286	215	45010
152	201	157	211	249	181	45011
27	30	27	32	37	34	45012
126	70	63	70	64	46	45020
126	70	63	70	64	46	45021
0	0	0	0	0	0	45022
6	15	14	22	17	27	46000
6	15	14	22	17	27	46010
6	15	14	22	17	27	46011
137	105	99	105	111	174	50000
37	26	37	30	33	53	51000
37	26	37	30	33	53	51010
37	26	37	30	33	53	51011
0	0	0	0	0	0	51012
25	26	13	30	17	37	52000
25	26	13	30	17	37	52010
25	26	13	30	17	37	52011
67	50	47	43	51	83	53000
67	50	47	43	51	83	53010

Average annual expenditure structure  
of households according to region

Italia

	Totale delle famiglie		Nord-Ovest		Lombardia		Nord-Est		Emilia-Romagna		Centro	
53011	77	*	103	*	101	*	97	*	83	*	65	*
53012	0	*	0	*	0	*	0	*	0	*	0	*
53013	5		12		5		5		3		4	
54000	6		14		4		8		9		3	
54010	6		14		4		8		9		3	
54011	6		14		4		8		9		3	
55000	0	*	0	*	0	*	0	*	0	*	0	*
55010	0	*	0	*	0	*	0	*	0	*	0	*
55011	0	*	0	*	0	*	0	*	0	*	0	*
60000	1556		1610		1528		1717		1786		1555	
61000	341		371		290		484		522		308	
61010	298		329		244		439		444		290	
61011	298		329		244		439		444		290	
61020	43		42		46		44		77		17	
61021	43		42		46		44		77		17	
62000	964		997		971		1008		1015		997	
62010	156		188		164		173		182		182	
62011	26		31		31		27		30		22	
62012	130		158		133		146		152		161	
62020	629		623		584		652		638		677	
62021	613		610		571		633		623		665	
62022	16		12		13		19		15		12	
62030	180		186		222		183		195		138	
62031	180		186		222		183		195		138	
63000	65		78		91		54		53		53	
63010	47		55		62		43		39		38	
63011	47		55		62		43		39		38	
63020	19		22		29		11		14		15	
63021	9		15		14		9		7		6	
63022	10		8		15		2		7		9	
64000	130		121		119		113		129		134	
64010	18		16		21		20		18		15	
64011	18		16		21		20		18		15	
64020	112		106		99		93		111		120	
64021	112		106		99		93		111		120	
70000	627		726		656		661		645		638	
71000	311	*	347	*	319	*	331	*	316	*	300	*
71010	59		85		46		74		47		43	
71011	5		1		4		10		1		2	
71012	47	*	75	*	38	*	58	*	29	*	35	*
71013	7		9		5		6		17		6	
71020	27		30		25		31		44		25	
71021	11	*	8	*	12	*	15	*	6	*	10	*
71022	16		21		13		16		38		14	
71030	205	*	213	*	222	*	209	*	198	*	206	*
71031	28		35		22		23		26		25	
71032	7		10		7		11		9		7	
71033	52	*	47	*	59	*	41	*	43	*	44	*
71034	30	*	34	*	40	*	32	*	25	*	32	*
71035	51		52		56		68		43		58	
71036	36		34		38		34		50		41	
71040	20		19		26		17		28		27	
71041	20		19		26		17		28		27	



**Structure de consommation moyenne annuelle  
par ménage selon la région**

Italia

Lazio	Campania	Abruzzi-Molise	Sud	Sicilia	Sardegna	
64 *	48 *	41 *	40 *	50 *	76 *	53011
0 *	0 *	0 *	0 *	0 *	0 *	53012
3	1	6	3	1	7	53013
7	3	2	2	10	1	54000
7	3	2	2	10	1	54010
7	3	2	2	10	1	54011
0 *	0 *	0 *	0 *	0 *	0 *	55000
0 *	0 *	0 *	0 *	0 *	0 *	55010
0 *	0 *	0 *	0 *	0 *	0 *	55011
<b>1558</b>	<b>1252</b>	<b>1580</b>	<b>1419</b>	<b>1329</b>	<b>1947</b>	<b>60000</b>
<b>199</b>	<b>243</b>	<b>249</b>	<b>360</b>	<b>197</b>	<b>634</b>	<b>61000</b>
197	192	228	303	135	595	61010
197	192	228	303	135	595	61011
2	52	21	58	62	39	61020
2	52	21	58	62	39	61021
<b>987</b>	<b>800</b>	<b>1044</b>	<b>844</b>	<b>940</b>	<b>1077</b>	<b>62000</b>
122	83	172	122	129	190	62010
20	15	34	28	19	32	62011
102	68	138	94	109	158	62012
612	606	715	607	674	659	62020
598	587	693	590	647	643	62021
14	19	22	17	27	15	62022
253	112	157	115	137	228	62030
253	112	157	115	137	228	62031
<b>102</b>	<b>41</b>	<b>51</b>	<b>42</b>	<b>37</b>	<b>65</b>	<b>63000</b>
84	31	30	26	20	36	63010
84	31	30	26	20	36	63011
18	10	22	16	17	29	63020
3	5	8	6	7	12	63021
15	4	14	10	10	17	63022
<b>224</b>	<b>112</b>	<b>152</b>	<b>106</b>	<b>118</b>	<b>107</b>	<b>64000</b>
21	15	16	15	17	12	64010
21	15	16	15	17	12	64011
203	97	135	90	101	95	64020
203	97	135	90	101	95	64021
<b>673</b>	<b>471</b>	<b>632</b>	<b>576</b>	<b>457</b>	<b>583</b>	<b>70000</b>
<b>302 *</b>	<b>260 *</b>	<b>376 *</b>	<b>341 *</b>	<b>214 *</b>	<b>280 *</b>	<b>71000</b>
39	35	109	117	20	47	71010
1	2	5	16	1	11	71011
35 *	31 *	98 *	83 *	16 *	36 *	71012
3	2	7	18	3	0	71013
15	21	26	49	9	7	71020
7 *	6 *	3 *	33 *	4 *	5 *	71021
8	15	23	16	5	2	71022
<b>233 *</b>	<b>188 *</b>	<b>227 *</b>	<b>161 *</b>	<b>166 *</b>	<b>209 *</b>	<b>71030</b>
45	27	28	21	40	23	71031
5	2	4	3	4	3	71032
69 *	57 *	60 *	52 *	49 *	58 *	71033
26 *	23 *	24 *	24 *	21 *	34 *	71034
46	50	55	35	35	47	71035
42	29	56	25	17	44	71036
14	16	14	15	19	17	71040
14	16	14	15	19	17	71041

Average annual expenditure structure  
of households according to region

## Italia

	Totale delle famiglie	Nord-Ovest	Lombardia	Nord-Est	Emilia-Romagna	Centro
72000	121	153	126	120	140	148
72010	96 *	132 *	103 *	94 *	120 *	125 *
72011	96 *	132 *	103 *	94 *	120 *	125 *
72012	0 *	0 *	0 *	0 *	0 *	0 *
72020	25 *	21 *	22 *	26 *	20 *	23 *
72021	0 *	0 *	0 *	0 *	0 *	0 *
72022	25 *	21 *	22 *	26 *	20 *	23 *
72023	0 *	0 *	0 *	0 *	0 *	0 *
73000	157	191	158	160	141	156
73010	157	191	158	160	141	156
73011	76	92	68	73	62	74
73012	81	99	90	87	80	82
74000	38	35	53	51	47	34
74010	38	35	53	51	47	34
74011	38 *	35 *	53 *	51 *	47 *	34 *
80000	937	951	1172	1023	987	991
81000	288	278	286	273	277	305
81010	169	170	175	158	160	189
81011	169	170	175	158	160	189
81020	120 *	109 *	111 *	115 *	117 *	116 *
81021	0 *	0 *	0 *	0 *	0 *	0 *
81022	0 *	0 *	0 *	0 *	0 *	0 *
82000	71	70	78	70	69	76
82010	24	24	29	24	23	29
82011	24	24	29	24	23	29
82020	21	21	23	20	27	22
82021	15	14	17	15	15	16
82022	6	7	7	5	11	6
82030	25	25	26	25	20	24
82031	25	25	26	25	20	24
83000	511	546	698	598	548	554
83010	447	474	578	533	452	477
83011	0 *	0 *	0 *	0 *	0 *	0 *
83012	0 *	0 *	0 *	0 *	0 *	0 *
83013	0 *	0 *	0 *	0 *	0 *	0 *
83020	64	73	120	65	96	77
83021	64	73	120	65	96	77
84000	38	25	86	37	48	32
84010	38	25	86	37	48	32
84011	38	25	86	37	48	32
85000	0	0	0	0	0	0
85010	0	0	0	0	0	0
85011	0 *	0 *	0 *	0 *	0 *	0 *
86000	29	32	24	45	45	25
86010	29	32	24	45	45	25
86011	29	32	24	45	45	25
90000	327	343	365	333	389	287
91000	0 *	0 *	0 *	0 *	0 *	0 *
91010	0 *	0 *	0 *	0 *	0 *	0 *
91011	0 *	0 *	0 *	0 *	0 *	0 *
92000	327	343	365	333	389	287
92010	42	53	55	67	54	34

**Structure de consommation moyenne annuelle  
par ménage selon la région**

Italia

Lazio	Campania	Abruzzi-Molise	Sud	Sicilia	Sardegna	
132	85	94	83	82	90	72000
92 *	63 *	64 *	64 *	53 *	46 *	72010
92 *	63 *	64 *	64 *	53 *	46 *	72011
0 *	0 *	0 *	0 *	0 *	0 *	72012
40 *	22 *	30 *	19 *	28 *	44 *	72020
0 *	0 *	0 *	0 *	0 *	0 *	72021
40 *	22 *	30 *	19 *	28 *	44 *	72022
0 *	0 *	0 *	0 *	0 *	0 *	72023
205	105	134	126	140	170	73000
205	105	134	126	140	170	73010
118	50	75	67	76	86	73011
87	55	59	59	64	84	73012
35	21	29	26	22	43	74000
35	21	29	26	22	43	74010
35 *	21 *	29 *	26 *	22 *	43 *	74011
886	766	842	685	698	559	80000
286	320	253	303	306	234	81000
148	204	142	169	164	115	81010
148	204	142	169	164	115	81011
138 *	117 *	111 *	134 *	142 *	119 *	81020
0 *	0 *	0 *	0 *	0 *	0 *	81021
0 *	0 *	0 *	0 *	0 *	0 *	81022
71	69	93	66	58	41	82000
22	23	36	18	18	14	82010
22	23	36	18	18	14	82011
17	21	29	22	14	9	82020
15	13	23	14	10	5	82021
2	8	6	8	4	4	82022
32	25	28	26	26	17	82030
32	25	28	26	26	17	82031
496	331	405	277	307	253	83000
483	276	371	271	295	247	83010
0 *	0 *	0 *	0 *	0 *	0 *	83011
0 *	0 *	0 *	0 *	0 *	0 *	83012
0 *	0 *	0 *	0 *	0 *	0 *	83013
13	55	35	6	12	6	83020
13	55	35	6	12	6	83021
14	19	25	16	18	19	84000
14	19	25	16	18	19	84010
14	19	25	16	18	19	84011
0	0	0	0	0	0	85000
0	0	0	0	0	0	85010
0 *	0 *	0 *	0 *	0 *	0 *	85011
19	27	66	24	9	12	86000
19	27	66	24	9	12	86010
19	27	66	24	9	12	86011
294	272	309	306	310	305	90000
0 *	0 *	0 *	0 *	0 *	0 *	91000
0 *	0 *	0 *	0 *	0 *	0 *	91010
0 *	0 *	0 *	0 *	0 *	0 *	91011
294	272	309	306	310	305	92000
25	28	25	18	10	55	92010

**Average annual expenditure structure  
of households according to region****Italia**

	Totale delle famiglie	Nord-Ovest	Lombardia	Nord-Est	Emilia-Romagna	Centro
92011	42	53	55	67	54	34
92020	236	230	259	230	301	213
92021	236	230	259	230	301	213
92030	49	60	51	36	34	39
92031	49	60	51	36	34	39

**Structure de consommation moyenne annuelle  
par ménage selon la région**

**Italia**

Lazio	Campania	Abruzzi-Molise	Sud	Sicilia	Sardegna	
25	28	25	18	10	55	92011
226	176	234	234	239	216	92020
226	176	234	234	239	216	92021
43	69	50	53	60	35	92030
43	69	50	53	60	35	92031

Average annual expenditure structure  
of households according to region

Nederland

	Totaal van de huishouders	Noord	Oost	West	Zuid West (Zeeland)	Zuid
00000	10000	10000	10000	10000	10000	10000
10000	1654	1637	1734	1598	1705	1696
11000	1367	1392	1426	1314	1508	1395
11010	227	245	235	214	255	232
11011	5	4	5	5	7	5
11012	2	1	2	2	3	3
11013	115	111	120	107	131	128
11014	89	113	93	86	93	82
11015	5	5	6	5	6	7
11016	10	11	11	10	15	9
11020	350	333	371	317	394	400
11021	76	72	89	74	93	70
11022	3	3	2	4	2	3
11023	73	70	77	60	100	94
11024	1	0	0	1	2	1
11025	28	21	25	29	23	33
11026	100	89	99	94	107	117
11027	57	69	64	44	56	71
11028	12	9	14	11	11	12
11030	26	18	25	29	19	26
11031	15	11	15	17	12	14
11032	5	4	5	6	2	5
11033	2	1	1	3	2	2
11034	4	3	4	4	3	6
11040	233	263	244	226	260	220
11041	58	63	65	57	67	51
11042	2	4	2	2	0	2
11043	71	101	76	64	74	68
11044	83	78	85	85	100	80
11045	18	18	17	18	19	19
11050	48	52	53	45	60	46
11051	11	12	13	13	10	7
11052	24	26	27	21	34	27
11053	5	4	6	6	6	5
11054	7	9	8	6	10	8
11059	0	0	0	0	0	0
11060	237	221	240	248	264	218
11061	87	83	92	92	98	75
11062	17	20	17	17	18	13
11063	25	27	27	24	25	24
11064	70	52	65	80	82	62
11065	2	2	2	2	3	2
11066	4	3	4	4	4	4
11067	33	34	33	30	35	38
11070	29	36	31	28	27	27
11071	20	26	21	20	19	18
11072	9	11	10	7	7	9
11080	16	21	18	13	16	16
11081	16	21	18	13	16	16
11090	75	80	78	70	75	78
11091	66	70	68	61	64	72
11092	8	9	8	9	10	6
11093	1	1	2	1	1	1
11100	127	122	130	124	138	131
11101	9	10	9	9	10	8
11102	34	32	34	34	40	36
11103	25	23	25	24	27	26

**Structure de consommation moyenne annuelle  
par ménage selon la région**

**France**

Ensemble des ménages	Île de France	Bassin Parisien	Nord- Pas de Calais	Est	Ouest	Sud-Ouest	Centre-Est	Méditerranée	
10000	10000	10000	10000	10000	10000	10000	10000	10000	00000
2211	1863	2329	2561	2322	2316	2349	2132	2302	10000
1903 *	1571 *	2001 *	2097 *	1975 *	2025 *	2063 *	1853 *	2035 *	11000
266 *	217 *	275 *	280 *	295 *	277 *	288 *	265 *	293 *	11010
8	8	8	6	9	6	8	8	10	11011
5 *	2 *	5 *	6 *	9 *	5 *	5 *	5 *	4 *	11012
119 *	89 *	131 *	133 *	130 *	126 *	138 *	112 *	129 *	11013
117 *	105 *	115 *	117 *	124 *	124 *	118 *	123 *	126 *	11014
13	9	13	15	19	12	16	12	18	11015
4 *	5 *	3 *	4 *	5 *	4 *	3 *	4 *	6 *	11016
693 *	585 *	757 *	776 *	723 *	716 *	771 *	629 *	722 *	11020
189	185	212	218	189	167	185	161	202	11021
52	39	48	42	63	59	62	56	58	11022
66	49	83	84	81	72	71	61	52	11023
37	37	30	43	24	24	43	30	65	11024
83	58	93	84	67	104	133	69	75	11025
146	108	160	172	187	154	164	139	141	11026
64 *	61 *	62 *	66 *	57 *	74 *	53 *	65 *	72 *	11027
57	50	69	66	55	60	61	48	56	11028
94	85	93	80	67	132	100	77	110	11030
54 *	54 *	55 *	46 *	33 *	70 *	56 *	40 *	64 *	11031
0 *	0 *	0 *	0 *	0 *	0 *	0 *	0 *	0 *	11032
11	10	9	9	4	29	13	6	8	11033
29 *	21 *	29 *	25 *	30 *	33 *	31 *	30 *	37 *	11034
264 *	210 *	278 *	280 *	284 *	259 *	282 *	299 *	279 *	11040
55	41	62	55	63	68	57	58	48	11041
4 *	3 *	4 *	4 *	3 *	2 *	5 *	3 *	6 *	11042
44	38	48	46	50	47	41	47	44	11043
128	105	128	140	131	106	142	158	147	11044
33	23	37	35	37	36	36	34	35	11045
74	48	81	118	74	104	69	69	72	11050
41	27	48	77	35	72	30	36	27	11051
7 *	4 *	10 *	18 *	12 *	9 *	4 *	6 *	3 *	11052
26	17	23	22	27	23	35	27	42	11053
0 *	0 *	0 *	0 *	0 *	0 *	0 *	0 *	0 *	11054
0 *	0 *	0 *	0 *	0 *	0 *	0 *	0 *	0 *	11059
332 *	287 *	329 *	322 *	324 *	349 *	366 *	332 *	382 *	11060
127	121	123	119	122	133	129	125	144	11061
7	7	6	8	6	8	7	7	8	11062
5 *	3 *	6 *	3 *	7 *	6 *	5 *	5 *	4 *	11063
147	120	148	143	141	155	171	151	173	11064
5	5	6	4	4	5	6	5	7	11065
7	7	6	7	8	5	6	8	7	11066
34 *	24 *	34 *	37 *	37 *	37 *	41 *	31 *	39 *	11067
27 *	19 *	30 *	45 *	30 *	26 *	33 *	23 *	29 *	11070
27 *	19 *	30 *	45 *	30 *	26 *	33 *	23 *	29 *	11071
0 *	0 *	0 *	0 *	0 *	0 *	0 *	0 *	0 *	11072
15	9	17	17	18	18	18	16	13	11080
15	9	17	17	18	18	18	16	13	11081
59	45	62	87	61	66	61	56	56	11090
49	36	52	77	52	56	52	45	47	11091
5	6	5	4	4	5	4	6	4	11092
5	3	5	6	6	6	5	5	5	11093
78 *	65 *	79 *	93 *	99 *	77 *	75 *	87 *	78 *	11100
11 *	9 *	13 *	9 *	15 *	12 *	12 *	12 *	12 *	11101
23	19	23	27	31	21	22	29	22	11102
15	13	15	22	17	14	15	15	11	11103

**Average annual expenditure structure  
of households according to region**

**Nederland**

	Totaal van de huishouders	Noord	Oost	West	Zuid West (Zeeland)	Zuid
11104	5	5	5	4	4	7
11105	54	52	57	54	57	55
12000	35	31	39	33	32	36
12010	35	31	39	33	32	36
12011	5	3	6	6	6	5
12012	29	28	33	27	26	31
13000	144	112	159	148	112	140
13010	144	112	159	148	112	140
13011	47	46	56	50	44	35
13012	34	19	31	39	23	35
13013	47	36	57	40	35	57
13014	15	11	14	19	10	12
14000	108	103	110	102	54	126
14010	55	38	51	58	24	61
14011	55	38	51	58	24	61
14020	53	64	59	44	29	65
14021	9	11	8	9	6	9
14022	45	53	51	35	24	57
20000	654	651	640	651	687	672
21000	538	538	526	537	585	548
21010	536	536	523	534	585	546
21011	136	127	131	136	139	142
21012	224	221	215	233	234	214
21013	78	88	79	74	69	80
21014	22	24	19	22	25	23
21015	77	76	79	68	118	88
21020	3	2	3	4	0	1
21021	3	2	3	4	0	1
22000	116	113	114	114	102	124
22010	109	108	107	107	96	118
22011	27	19	28	26	23	31
22012	51	56	46	51	48	54
22013	31	33	33	29	26	33
22020	7	4	7	8	6	7
22021	7	4	7	8	6	7
30000	2653	2587	2679	2656	2654	2651
31000	2047	1872	2007	2114	2067	2028
31010	1992	1817	1960	2051	1990	1985
31011	760	717	656	869	838	649
31012	935	761	1010	880	818	1072
31013	141	138	138	146	119	138
31020	55	55	47	63	77	43
31021	55	55	47	63	77	43
32000	605	716	672	542	587	624
32010	192	219	214	184	194	177
32011	192	219	214	184	194	177
32020	388	483	435	332	387	415
32021	385	478	433	329	384	412
32022	3	5	2	3	3	3
32030	11	10	13	9	5	14
32031	11	10	13	9	5	14
32040	14	3	10	17	2	18
32041	14	3	10	17	2	18



**Structure de consommation moyenne annuelle  
par ménage selon la région**

**France**

Ensemble des ménages	Île de France	Bassin Parisien	Nord- Pas de Calais	Est	Ouest	Sud-Ouest	Centre-Est	Méditerranée	
11 *	10 *	9 *	14 *	15 *	11 *	9 *	12 *	15 *	11104
18 *	14 *	19 *	21 *	21 *	19 *	16 *	19 *	18 *	11105
53 *	54 *	55 *	95 *	60 *	53 *	40 *	49 *	42 *	12000
53 *	54 *	55 *	95 *	60 *	53 *	40 *	49 *	42 *	12010
53 *	54 *	55 *	95 *	60 *	53 *	40 *	49 *	42 *	12011
0 *	0 *	0 *	0 *	0 *	0 *	0 *	0 *	0 *	12012
176 *	157 *	197 *	279 *	194 *	171 *	173 *	157 *	145 *	13000
176 *	157 *	197 *	279 *	194 *	171 *	173 *	157 *	145 *	13010
46 *	42 *	55 *	87 *	35 *	46 *	39 *	41 *	41 *	13011
91	83	95	89	116	86	108	87	77	13012
21	15	23	74	32	20	12	14	12	13013
18 *	17 *	24 *	29 *	11 *	18 *	14 *	16 *	14 *	13014
79 *	82 *	76 *	90 *	93 *	67 *	74 *	73 *	81 *	14000
73 *	78 *	68 *	82 *	87 *	60 *	68 *	69 *	78 *	14010
73 *	78 *	68 *	82 *	87 *	60 *	68 *	69 *	78 *	14011
6 *	4 *	8 *	8 *	6 *	7 *	6 *	4 *	3 *	14020
0 *	0 *	0 *	0 *	0 *	0 *	0 *	0 *	0 *	14021
6 *	4 *	8 *	8 *	6 *	7 *	6 *	4 *	3 *	14022
685	710	641	661	731	662	691	708	675	20000
557	569	519	540	593	552	566	578	551	21000
554 *	565 *	517 *	536 *	592 *	550 *	565 *	575 *	545 *	21010
178	183	166	185	171	167	195	179	182	21011
245	261	222	213	274	238	239	264	240	21012
57 *	49 *	58 *	61 *	62 *	62 *	60 *	60 *	56 *	21013
26 *	29 *	22 *	26 *	32 *	27 *	20 *	25 *	26 *	21014
48 *	43 *	49 *	50 *	53 *	54 *	51 *	47 *	42 *	21015
3 *	3 *	2 *	4 *	2 *	2 *	2 *	3 *	5 *	21020
3 *	3 *	2 *	4 *	2 *	2 *	2 *	3 *	5 *	21021
128	141	122	121	138	110	125	130	125	22000
120	129	115	114	130	103	120	123	118	22010
38	41	38	34	38	29	41	42	39	22011
55	62	49	52	60	48	54	54	56	22012
27	26	28	28	32	27	25	27	23	22013
8 *	12 *	7 *	7 *	8 *	7 *	6 *	7 *	7 *	22020
8 *	12 *	7 *	7 *	8 *	7 *	6 *	7 *	7 *	22021
1753	1883	1795	1701	1725	1718	1667	1700	1655	30000
1136 *	1372 *	1057 *	971 *	1047 *	1072 *	1000 *	1117 *	1134 *	31000
1093 *	1346 *	1009 *	915 *	1011 *	1013 *	945 *	1080 *	1090 *	31010
754 *	1060 *	614 *	567 *	625 *	624 *	599 *	713 *	845 *	31011
0 *	0 *	0 *	0 *	0 *	0 *	0 *	0 *	0 *	31012
339 *	286 *	396 *	348 *	386 *	389 *	347 *	367 *	245 *	31013
43 *	26 *	48 *	56 *	36 *	60 *	54 *	37 *	44 *	31020
43 *	26 *	48 *	56 *	36 *	60 *	54 *	37 *	44 *	31021
617 *	511 *	738 *	731 *	677 *	646 *	667 *	583 *	521 *	32000
310 *	278 *	349 *	347 *	273 *	321 *	340 *	290 *	310 *	32010
310 *	278 *	349 *	347 *	273 *	321 *	340 *	290 *	310 *	32011
92 *	80 *	93 *	105 *	105 *	100 *	120 *	78 *	78 *	32020
55 *	64 *	41 *	62 *	75 *	50 *	74 *	42 *	37 *	32021
37	16	52	43	30	50	46	36	41	32022
138	78	201	105	183	181	155	136	97	32030
138	78	201	105	183	181	155	136	97	32031
77	75	95	174	117	44	52	78	37	32040
77	75	95	174	117	44	52	78	37	32041

Average annual expenditure structure  
of households according to region

Nederland

	Totaal van de huishouders	Noord	Oost	West	Zuid West (Zeeland)	Zuid
40000	598	649	527	609	557	621
41000	245	286	193	252	218	260
41010	234	282	178	241	213	251
41011	172 *	219 *	114 *	179 *	159 *	191 *
41012	62	63	64	62	54	60
41020	11	4	15	11	5	9
41021	11 *	4 *	15 *	11 *	5 *	9 *
42000	72	72	58	69	70	91
42010	72	72	58	69	70	91
42011	72	72	58	69	70	91
42020	0 *	0 *	0 *	0 *	0 *	0 *
42021	0 *	0 *	0 *	0 *	0 *	0 *
43000	81	94	75	77	111	85
43010	72	82	65	70	101	77
43011	11	15	8	10	32	12
43012	20	30	14	19	14	23
43013	1	5	1	1	0	1
43014	3	4	5	3	4	2
43015	14	10	15	16	20	9
43016	5	5	5	6	6	6
43017	7	5	8	5	11	12
43018	10	9	10	10	14	11
43020	8	12	10	7	10	8
43021	8 *	12 *	10 *	7 *	10 *	8 *
44000	63	69	58	64	54	62
44010	63	69	58	64	54	62
44011	11	16	10	12	7	11
44012	4	3	3	4	8	4
44013	30	35	26	30	29	31
44014	3	5	5	2	0	4
44015	14	11	14	15	9	12
44020	0 *	0 *	0 *	0 *	0 *	0 *
44021	0 *	0 *	0 *	0 *	0 *	0 *
45000	97	92	97	99	90	97
45010	80	81	81	76	78	85
45011	47	51	47	43	49	53
45012	33	30	34	33	29	33
45020	18	11	16	23	12	11
45021	8	7	8	10	1	6
45022	9	5	8	13	10	5
46000	41	35	47	48	15	27
46010	41	35	47	48	15	27
46011	41	35	47	48	15	27
50000	184	141	173	205	262	164
51000	36	32	39	38	65	30
51010	36	32	39	38	65	30
51011	36	31	38	37	65	29
51012	1	1	1	1	1	1
52000	34	24	30	35	52	41
52010	34	24	30	35	52	41
52011	34	24	30	35	52	41
53000	96	72	76	119	122	75

**Structure de consommation moyenne annuelle  
par ménage selon la région**

**France**

Ensemble des ménages	Île de France	Bassin Parisien	Nord-Pas de Calais	Est	Ouest	Sud-Ouest	Centre-Est	Méditerranée	
813 *	827 *	814 *	840 *	844 *	839 *	794 *	829 *	725 *	40000
247 *	269 *	236 *	241 *	259 *	255 *	209 *	287 *	204 *	41000
244 *	265 *	227 *	239 *	259 *	254 *	206 *	282 *	203 *	41010
208 *	222 *	190 *	202 *	220 *	224 *	170 *	248 *	178 *	41011
36	44	38	36	39	30	36	34	24	41012
4 *	4 *	9 *	2 *	0 *	1 *	3 *	5 *	1 *	41020
4 *	4 *	9 *	2 *	0 *	1 *	3 *	5 *	1 *	41021
51 *	49 *	43 *	57 *	75 *	49 *	52 *	51 *	49 *	42000
51 *	49 *	43 *	57 *	75 *	49 *	52 *	51 *	49 *	42010
51 *	49 *	43 *	57 *	75 *	49 *	52 *	51 *	49 *	42011
0 *	0 *	0 *	0 *	0 *	0 *	0 *	0 *	0 *	42020
0 *	0 *	0 *	0 *	0 *	0 *	0 *	0 *	0 *	42021
113 *	95 *	125 *	142 *	124 *	128 *	113 *	103 *	103 *	43000
104 *	87 *	112 *	131 *	117 *	121 *	102 *	96 *	93 *	43010
21	16	22	26	22	22	20	22	21	43011
19 *	20 *	19 *	25 *	23 *	21 *	13 *	18 *	18 *	43012
7	5	7	9	5	8	6	7	8	43013
17 *	15 *	20 *	19 *	18 *	21 *	14 *	17 *	12 *	43014
10	6	10	28	15	7	10	9	8	43015
6 *	7 *	7 *	5 *	6 *	7 *	7 *	5 *	4 *	43016
3 *	3 *	4 *	3 *	5 *	3 *	3 *	4 *	2 *	43017
21 *	16 *	23 *	16 *	23 *	32 *	29 *	14 *	20 *	43018
9 *	7 *	13 *	10 *	8 *	7 *	11 *	8 *	10 *	43020
9 *	7 *	13 *	10 *	8 *	7 *	11 *	8 *	10 *	43021
109 *	92 *	125 *	131 *	127 *	106 *	109 *	115 *	92 *	44000
109 *	92 *	125 *	131 *	127 *	106 *	109 *	115 *	92 *	44010
14	16	11	10	20	12	11	18	11	44011
0 *	0 *	0 *	0 *	0 *	0 *	0 *	0 *	0 *	44012
81 *	65 *	101 *	104 *	88 *	77 *	82 *	80 *	69 *	44013
6 *	3 *	5 *	6 *	9 *	8 *	8 *	7 *	4 *	44014
9 *	9 *	7 *	10 *	10 *	9 *	9 *	10 *	8 *	44015
0 *	0 *	0 *	0 *	0 *	0 *	0 *	0 *	0 *	44020
0 *	0 *	0 *	0 *	0 *	0 *	0 *	0 *	0 *	44021
198 *	197 *	200 *	210 *	195 *	201 *	205 *	185 *	194 *	45000
94 *	83 *	99 *	111 *	103 *	95 *	99 *	81 *	100 *	45010
88 *	77 *	93 *	106 *	96 *	89 *	93 *	75 *	94 *	45011
6 *	6 *	6 *	5 *	8 *	6 *	6 *	6 *	5 *	45012
104 *	115 *	100 *	99 *	91 *	106 *	106 *	104 *	94 *	45020
18	32	15	13	11	12	16	15	15	45021
85 *	83 *	85 *	86 *	80 *	93 *	89 *	89 *	79 *	45022
95 *	125 *	86 *	61 *	64 *	100 *	106 *	87 *	85 *	46000
95 *	125 *	86 *	61 *	64 *	100 *	106 *	87 *	85 *	46010
95 *	125 *	86 *	61 *	64 *	100 *	106 *	87 *	85 *	46011
552	573	577	467	501	544	543	546	578	50000
203	218	206	132	213	191	210	203	209	51000
203	218	206	132	213	191	210	203	209	51010
202 *	216 *	205 *	131 *	212 *	189 *	209 *	202 *	208 *	51011
1 *	1 *	1 *	1 *	1 *	2 *	0 *	1 *	1 *	51012
40	36	51	22	38	41	31	34	54	52000
40	36	51	22	38	41	31	34	54	52010
40 *	36 *	51 *	22 *	38 *	41 *	31 *	34 *	54 *	52011
291	298	303	285	236	300	292	289	296	53000

Average annual expenditure structure  
of households according to region

## Nederland

	Totaal van de huishouders	Noord	Oost	West	Zuid West (Zeeland)	Zuid
53010	96	72	76	119	122	75
53011	41	39	37	50	57	29
53012	39	21	29	49	48	35
53013	15	12	10	20	18	12
<b>54000</b>	<b>18</b>	<b>13</b>	<b>28</b>	<b>13</b>	<b>22</b>	<b>18</b>
54010	18	13	28	13	22	18
54011	18	13	28	13	22	18
<b>55000</b>	<b>0</b>	<b>0</b>	<b>0</b>	<b>0</b>	<b>0</b>	<b>0</b>
55010	0	0	0	0	0	0
55011	0	0	0	0	0	0
<b>60000</b>	<b>1150</b>	<b>1236</b>	<b>1129</b>	<b>1143</b>	<b>1089</b>	<b>1149</b>
<b>61000</b>	<b>368</b>	<b>479</b>	<b>321</b>	<b>354</b>	<b>383</b>	<b>385</b>
61010	327	429	279	318	339	340
61011	327	429	279	318	339	340
61020	41	50	42	35	44	45
61021	41	50	42	35	44	45
<b>62000</b>	<b>541</b>	<b>509</b>	<b>584</b>	<b>515</b>	<b>465</b>	<b>575</b>
62010	142	132	154	140	134	139
62011	49	51	54	43	66	54
62012	92	81	99	96	68	85
62020	287	280	324	263	239	311
62021	285	279	322	260	234	308
62022	2	1	3	2	5	2
62030	112	97	106	112	92	126
62031	112	97	106	112	92	126
<b>63000</b>	<b>98</b>	<b>88</b>	<b>84</b>	<b>127</b>	<b>105</b>	<b>56</b>
63010	34	26	31	44	45	19
63011	34	26	31	44	45	19
63020	64	62	53	84	60	37
63021	53	52	42	70	43	31
63022	11	10	11	14	17	6
<b>64000</b>	<b>144</b>	<b>159</b>	<b>140</b>	<b>148</b>	<b>136</b>	<b>133</b>
64010	12	12	13	14	14	9
64011	12	12	13	14	14	9
64020	131	148	127	134	122	124
64021	131	148	127	134	122	124
<b>70000</b>	<b>886</b>	<b>821</b>	<b>841</b>	<b>939</b>	<b>866</b>	<b>855</b>
<b>71000</b>	<b>361</b>	<b>355</b>	<b>343</b>	<b>385</b>	<b>399</b>	<b>328</b>
71010	90	95	73	100	150	80
71011	16	25	14	15	22	18
71012	63	67	47	74	24	56
71013	12	4	13	11	104	7
71020	23	20	23	25	27	21
71021	6	5	6	7	4	5
71022	17	14	17	18	22	16
71030	225	214	231	232	209	213
71031	18	9	16	21	32	16
71032	18	24	21	16	11	16
71033	40	35	43	39	41	41
71034	9	9	7	10	5	6
71035	92	92	91	92	74	93
71036	50	45	53	54	47	39
71040	22	26	16	28	13	15

**Structure de consommation moyenne annuelle  
par ménage selon la région**

**France**

Ensemble des ménages	Ile de France	Bassin Parisien	Nord- Pas de Calais	Est	Ouest	Sud-Ouest	Centre-Est	Méditerranée	
291	298	303	285	236	300	292	289	296	53010
161	162	165	152	160	158	166	134	180	53011
100	100	105	96	60	118	98	121	89	53012
30	37	33	38	17	25	27	34	26	53013
18 *	21 *	17 *	27 *	14 *	12 *	10 *	20 *	20 *	54000
18 *	21 *	17 *	27 *	14 *	12 *	10 *	20 *	20 *	54010
18 *	21 *	17 *	27 *	14 *	12 *	10 *	20 *	20 *	54011
0 *	0 *	0 *	0 *	0 *	0 *	0 *	0 *	0 *	55000
0 *	0 *	0 *	0 *	0 *	0 *	0 *	0 *	0 *	55010
0 *	0 *	0 *	0 *	0 *	0 *	0 *	0 *	0 *	55011
1891	1741	1925	1842	1922	1860	2005	2026	1942	60000
684	568	713	797	703	680	726	788	660	61000
657	548	683	772	673	646	699	761	640	61010
657	548	683	772	673	646	699	761	640	61011
34	37	31	33	35	39	31	33	33	61020
34	37	31	33	35	39	31	33	33	61021
945	795	995	862	1008	964	1033	995	1027	62000
188	175	194	168	218	158	187	204	208	62010
63	51	69	68	78	46	70	74	65	62011
125	124	125	101	140	112	117	129	143	62012
499	378	539	442	529	552	586	520	538	62020
491	372	530	435	521	544	576	511	529	62021
8	6	9	7	8	8	10	9	8	62022
259	242	262	251	261	253	260	271	281	62030
259	242	262	251	261	253	260	271	281	62031
105	205	67	58	74	69	79	89	86	63000
55	122	32	46	38	25	29	40	39	63010
55	122	32	46	38	25	29	40	39	63011
50	83	35	12	35	44	50	49	47	63020
34	58	27	12	34	27	24	34	25	63021
17	26	9	0	1	17	26	15	22	63022
157	174	150	125	137	147	166	154	169	64000
3 *	4 *	3 *	3 *	3 *	3 *	3 *	4 *	4 *	64010
3 *	4 *	3 *	3 *	3 *	3 *	3 *	4 *	4 *	64011
153 *	169 *	148 *	122 *	134 *	144 *	163 *	150 *	166 *	64020
153 *	169 *	148 *	122 *	134 *	144 *	163 *	150 *	166 *	64021
616 *	699 *	580 *	534 *	614 *	624 *	595 *	590 *	584 *	70000
286 *	333 *	273 *	271 *	284 *	277 *	277 *	277 *	252 *	71000
63	71	59	71	63	61	63	63	53	71010
5 *	7 *	4 *	4 *	5 *	5 *	6 *	4 *	3 *	71011
38	35	38	46	43	41	39	36	36	71012
20 *	29 *	18 *	21 *	15 *	15 *	19 *	23 *	13 *	71013
31 *	44 *	25 *	34 *	23 *	24 *	26 *	31 *	30 *	71020
20	29	14	25	14	12	14	20	23	71021
11 *	15 *	11 *	10 *	9 *	12 *	12 *	11 *	7 *	71022
179 *	202 *	176 *	150 *	188 *	181 *	177 *	163 *	159 *	71030
19	28	21	15	18	13	18	16	15	71031
20 *	20 *	12 *	11 *	34 *	33 *	24 *	16 *	16 *	71032
33 *	37 *	35 *	27 *	35 *	31 *	33 *	26 *	32 *	71033
8 *	11 *	7 *	6 *	9 *	8 *	7 *	8 *	5 *	71034
63 *	69 *	63 *	59 *	66 *	62 *	60 *	63 *	55 *	71035
35 *	38 *	39 *	31 *	27 *	35 *	35 *	34 *	36 *	71036
13 *	17 *	13 *	15 *	9 *	10 *	11 *	20 *	10 *	71040

Average annual expenditure structure  
of households according to region

## Nederland

	Totaal van de huishouders	Noord	Oost	West	Zuid West (Zeeland)	Zuid
71041	22	26	16	28	13	15
72000	248	217	234	259	176	262
72010	45	35	44	50	27	40
72011	13	9	9	18	7	9
72012	32	26	35	32	20	31
72020	204	181	189	209	149	222
72021	125	101	121	123	85	146
72022	42	49	38	42	39	45
72023	36	31	30	44	25	32
73000	189	188	191	205	209	154
73010	189	188	191	205	209	154
73011	57	43	58	66	63	42
73012	133	146	133	139	146	112
74000	88	61	73	90	82	111
74010	88	61	73	90	82	111
74011	88	61	73	90	82	111
80000	920	897	900	969	859	857
81000	125	108	120	131	115	125
81010	62	54	62	65	51	59
81011	62	54	62	65	51	59
81020	63	55	58	67	64	66
81021	9	8	7	11	14	8
81022	54	47	51	55	50	58
82000	70	57	61	78	69	70
82010	31	23	26	35	36	30
82011	31	23	26	35	36	30
82020	21	21	18	24	19	20
82021	20	19	17	23	17	18
82022	1	1	1	1	1	2
82030	18	13	17	19	14	20
82031	18	13	17	19	14	20
83000	382	359	322	425	262	374
83010	254 *	260 *	214 *	264 *	171 *	277 *
83011	0 *	0 *	0 *	0 *	0 *	0 *
83012	0 *	0 *	0 *	0 *	0 *	0 *
83013	0 *	0 *	0 *	0 *	0 *	0 *
83020	128	99	107	162	91	97
83021	128	99	107	162	91	97
84000	42	34	34	53	37	30
84010	42	34	34	53	37	30
84011	42	34	34	53	37	30
85000	116	106	124	112	120	123
85010	116	106	124	112	120	123
85011	116 *	106 *	124 *	112 *	120 *	123 *
86000	184	234	238	170	257	134
86010	184	234	238	170	257	134
86011	184	234	238	170	257	134
90000	1301	1380	1377	1230	1321	1335
91000	107	118	120	94	110	116
91010	107	118	120	94	110	116
91011	107	118	120	94	110	116

Structure de consommation moyenne annuelle  
par ménage selon la région

France

Ensemble des ménages	Île de France	Bassin Parisien	Nord- Pas de Calais	Est	Ouest	Sud-Ouest	Centre-Est	Méditerranée	
13 *	17 *	13 *	15 *	9 *	10 *	11 *	20 *	10 *	71041
<b>139</b>	<b>160</b>	<b>119</b>	<b>109</b>	<b>133</b>	<b>149</b>	<b>133</b>	<b>130</b>	<b>152</b>	<b>72000</b>
52	67	37	33	55	56	53	48	50	72010
17 *	27 *	11 *	10 *	17 *	14 *	15 *	17 *	16 *	72011
35 *	40 *	26 *	24 *	38 *	42 *	38 *	31 *	34 *	72012
88	94	82	75	78	93	80	82	102	72020
27 *	36 *	18 *	23 *	20 *	30 *	23 *	26 *	32 *	72021
36	36	37	37	35	35	35	35	38	72022
24	22	27	16	23	28	22	20	33	72023
<b>136 *</b>	<b>148 *</b>	<b>136 *</b>	<b>110 *</b>	<b>141 *</b>	<b>135 *</b>	<b>130 *</b>	<b>131 *</b>	<b>135 *</b>	<b>73000</b>
136 *	148 *	136 *	110 *	141 *	135 *	130 *	131 *	135 *	73010
49 *	69 *	43 *	35 *	50 *	41 *	36 *	49 *	46 *	73011
87 *	79 *	92 *	75 *	91 *	94 *	94 *	82 *	90 *	73012
54 *	56 *	52 *	45 *	57 *	64 *	55 *	52 *	44 *	74000
54 *	56 *	52 *	45 *	57 *	64 *	55 *	52 *	44 *	74010
54 *	56 *	52 *	45 *	57 *	64 *	55 *	52 *	44 *	74011
<b>989</b>	<b>1225</b>	<b>815</b>	<b>911</b>	<b>906</b>	<b>947</b>	<b>883</b>	<b>992</b>	<b>1001</b>	<b>80000</b>
<b>173</b>	<b>187</b>	<b>167</b>	<b>164</b>	<b>169</b>	<b>156</b>	<b>176</b>	<b>170</b>	<b>175</b>	<b>81000</b>
83	88	79	73	80	75	90	85	86	81010
83	88	79	73	80	75	90	85	86	81011
89 *	99 *	88 *	90 *	89 *	82 *	86 *	85 *	89 *	81020
3 *	3 *	3 *	4 *	2 *	2 *	4 *	3 *	1 *	81021
87 *	96 *	85 *	86 *	88 *	80 *	81 *	82 *	87 *	81022
96 *	100 *	83 *	104 *	104 *	79 *	98 *	88 *	120 *	82000
23 *	23 *	17 *	27 *	28 *	13 *	25 *	14 *	38 *	82010
23 *	23 *	17 *	27 *	28 *	13 *	25 *	14 *	38 *	82011
39 *	39 *	34 *	43 *	38 *	34 *	37 *	40 *	47 *	82020
25 *	25 *	20 *	23 *	24 *	22 *	30 *	29 *	30 *	82021
14 *	14 *	14 *	21 *	15 *	13 *	7 *	11 *	17 *	82022
35 *	38 *	31 *	34 *	38 *	32 *	35 *	33 *	35 *	82030
35 *	38 *	31 *	34 *	38 *	32 *	35 *	33 *	35 *	82031
<b>478</b>	<b>649</b>	<b>357</b>	<b>383</b>	<b>414</b>	<b>453</b>	<b>403</b>	<b>498</b>	<b>477</b>	<b>83000</b>
409	561	299	308	352	398	342	429	407	83010
235 *	345 *	161 *	144 *	216 *	189 *	187 *	246 *	263 *	83011
47	48	31	58	43	50	36	63	54	83012
127	168	107	107	92	158	119	120	90	83013
69 *	88 *	58 *	74 *	63 *	56 *	61 *	69 *	69 *	83020
69 *	88 *	58 *	74 *	63 *	56 *	61 *	69 *	69 *	83021
51	70	42	42	49	40	37	59	48	84000
51	70	42	42	49	40	37	59	48	84010
51	70	42	42	49	40	37	59	48	84011
0 *	0 *	0 *	0 *	0 *	0 *	0 *	0 *	0 *	85000
0 *	0 *	0 *	0 *	0 *	0 *	0 *	0 *	0 *	85010
0 *	0 *	0 *	0 *	0 *	0 *	0 *	0 *	0 *	85011
<b>192 *</b>	<b>220 *</b>	<b>167 *</b>	<b>219 *</b>	<b>170 *</b>	<b>218 *</b>	<b>170 *</b>	<b>177 *</b>	<b>181 *</b>	<b>86000</b>
192 *	220 *	167 *	219 *	170 *	218 *	170 *	177 *	181 *	86010
192 *	220 *	167 *	219 *	170 *	218 *	170 *	177 *	181 *	86011
<b>491</b>	<b>480</b>	<b>525</b>	<b>483</b>	<b>434</b>	<b>488</b>	<b>473</b>	<b>477</b>	<b>537</b>	<b>90000</b>
73	69	80	55	87	58	75	76	83	91000
73	69	80	55	87	58	75	76	83	91010
73	69	80	55	87	58	75	76	83	91011

**Average annual expenditure structure  
of households according to region**

**Nederland**

	Totaal van de huishouders	Noord	Oost	West	Zuid West (Zeeland)	Zuid
92000	1194	1262	1257	1136	1211	1219
92010	869	998	914	800	841	910
92011	869	998	914	800	841	910
92020	1	1	1	1	1	2
92021	1	1	1	1	1	2
92030	324	262	342	335	369	307
92031	324	262	342	335	369	307



**Structure de consommation moyenne annuelle  
par ménage selon la région**

**France**

Ensemble des ménages	Ile de France	Bassin Parisien	Nord- Pas de Calais	Est	Ouest	Sud-Ouest	Centre-Est	Méditerranée	
417	410	445	428	348	430	398	401	454	92000
235 *	207 *	277 *	250 *	194 *	265 *	221 *	224 *	247 *	92010
235 *	207 *	277 *	250 *	194 *	265 *	221 *	224 *	247 *	92011
12	11	11	5	14	13	9	9	21	92020
12	11	11	5	14	13	9	9	21	92021
170	192	158	173	140	152	168	168	187	92030
170	192	158	173	140	152	168	168	187	92031

Average annual expenditure structure  
of households according to urban/rural environment

B.R. Deutschland

	Urban/Rural environment			
	All households	Municipality with fewer than 20 000 inhabitants	Municipality with 20 000 to 100 000 inhabitants	Municipality with more than 100 000 inhabitants
	Ensemble des ménages	Commune de moins de 20 000 habitants	Commune de 20 000 à 100 000 habitants	Commune de plus de 100 000 habitants
00000	10000	10000	10000	10000
10000	1693	1764	1637	1639
11000	1358	1433	1337	1293
11010	210	228	204	194
11011	4	4	3	3
11012	11	14	10	7
11013	108	120	105	98
11014	57	56	56	59
11015	8	10	7	6
11016	22	23	22	20
11020	446	494	438	401
11021	56	62	56	49
11022	5	6	4	5
11023	92	110	89	75
11024	2	2	2	2
11025	22	23	22	22
11026	197	222	192	174
11027	35	31	36	37
11028	36	37	36	35
11030	31	28	30	34
11031	11	11	12	12
11032	9	7	8	11
11033	0	0	0	0
11034	11	10	11	11
11040	193	202	192	186
11041	41	48	38	35
11042	10	10	11	10
11043	40	41	40	40
11044	70	67	71	72
11045	32	36	31	28
11050	64	70	62	58
11051	39	42	38	37
11052	15	17	16	13
11053	6	6	5	5
11054	3	4	3	3
11059	0	0	0	0
11060	179	169	177	191
11061	83	79	81	88
11062	2	2	3	2
11063	8	8	8	8
11064	58	54	56	62
11065	0	0	0	0
11066	5	4	5	6
11067	23	22	24	24
11070	28	29	28	28
11071	21	21	20	20
11072	8	8	8	7
11080	15	19	14	11
11081	15	19	14	11

**Structure de consommation moyenne annuelle  
par ménage d'après le milieu territorial**

France

Milieu territorial							
All households	Rural commune	Municipality with fewer than 20 000 inhabitants	Municipality with 20 000 to 100 000 inhabitants	Municipality with more than 100 000 inhabitants	Parisian region (excluding Paris)	Paris	
Ensemble des ménages	Commune rurale	Unité urbaine de moins de 20 000 habitants	Unité urbaine de 20 000 à 100 000 habitants	Unité urbaine de plus de 100 000 habitants	Agglomération parisienne (sauf ville de Paris)	Ville de Paris	
10000	10000	10000	10000	10000	10000	10000	00000
2211	2508	2321	2228	2157	1908	1676	10000
1903 *	2196 *	2014 *	1920 *	1841 *	1615 *	1383 *	11000
266 *	310 *	279 *	268 *	258 *	223 *	197 *	11010
8	9	7	8	8	8	6	11011
5 *	7 *	5 *	5 *	5 *	3 *	1 *	11012
119 *	160 *	128 *	114 *	106 *	92 *	74 *	11013
117 *	115 *	120 *	122 *	123 *	106 *	106 *	11014
13	16	14	14	13	9	6	11015
4 *	3 *	4 *	5 *	4 *	5 *	4 *	11016
693 *	813 *	745 *	686 *	652 *	612 *	482 *	11020
189	202	200	176	182	191	164	11021
52	65	53	53	48	41	32	11022
66	91	75	69	53	51	38	11023
37	34	36	40	38	39	29	11024
83	113	92	80	72	62	48	11025
146	175	162	151	139	115	83	11026
64 *	57 *	66 *	64 *	70 *	62 *	54 *	11027
57	76	60	53	50	51	35	11028
94	96	104	94	94	85	76	11030
54 *	54 *	61 *	54 *	51 *	52 *	50 *	11031
0 *	0 *	0 *	0 *	0 *	0 *	0 *	11032
11	10	12	11	13	11	8	11033
29 *	32 *	31 *	29 *	31 *	22 *	19 *	11034
264 *	302 *	276 *	275 *	259 *	216 *	190 *	11040
55	73	59	53	49	43	35	11041
4 *	4 *	3 *	4 *	4 *	3 *	3 *	11042
44	44	47	49	45	40	31	11043
128	140	131	135	130	106	101	11044
33	41	35	34	31	23	21	11045
74	98	80	73	72	50	40	11050
41	57	44	38	39	28	22	11051
7 *	8 *	8 *	8 *	8 *	4 *	3 *	11052
26	33	27	27	25	18	15	11053
0 *	0 *	0 *	0 *	0 *	0 *	0 *	11054
0 *	0 *	0 *	0 *	0 *	0 *	0 *	11059
332 *	365 *	340 *	339 *	328 *	291 *	268 *	11060
127	125	128	132	129	122	122	11061
7	7	7	7	8	7	7	11062
5 *	7 *	6 *	5 *	4 *	3 *	2 *	11063
147	178	151	147	140	123	106	11064
5	6	6	7	5	5	3	11065
7	6	7	6	7	7	7	11066
34 *	37 *	36 *	35 *	36 *	25 *	21 *	11067
27 *	36 *	29 *	29 *	25 *	21 *	15 *	11070
27 *	36 *	29 *	29 *	25 *	21 *	15 *	11071
0 *	0 *	0 *	0 *	0 *	0 *	0 *	11072
15	22	17	15	12	9	6	11080
15	22	17	15	12	9	6	11081

Average annual expenditure structure  
of households according to urban/rural environment

B.R. Deutschland

	Urban/Rural environment							
	All households		Municipality with fewer than 20 000 inhabitants		Municipality with 20 000 to 100 000 inhabitants		Municipality with more than 100 000 inhabitants	
	Ensemble des ménages		Commune de moins de 20 000 habitants		Commune de 20 000 à 100 000 habitants		Commune de plus de 100 000 habitants	
11090	85		85		85		86	
11091	75	*	74	*	75	*	76	*
11092	7	*	6	*	7	*	7	*
11093	4		4		3		3	
11100	107		110		108		104	
11101	15		15		16		15	
11102	36		35		36		36	
11103	18		17		18		19	
11104	14		15		14		12	
11105	25		28		24		22	
12000	74		81		70		69	
12010	74		81		70		69	
12011	23		23		23		22	
12012	51	*	58	*	47	*	47	*
13000	172		175		169		170	
13010	172		175		169		170	
13011	37		34		39		40	
13012	58	*	58	*	57	*	59	*
13013	61		69		57		55	
13014	16	*	15	*	16	*	17	*
14000	89		74		84		107	
14010	75		63		71		92	
14011	75		63		71		92	
14020	13		12		13		15	
14021	3		3		3		3	
14022	10	*	9	*	10	*	12	*
20000	719		710		725		725	
21000	597		589		605		600	
21010	592	*	584	*	600	*	594	*
21011	163		165		164		161	
21012	291		273		300		304	
21013	62		71		61		54	
21014	4		5		4		4	
21015	72	*	71	*	72	*	72	*
21020	5	*	5	*	5	*	6	*
21021	5	*	5	*	5	*	6	*
22000	123		122		120		125	
22010	114		115		112		114	
22011	33		33		32		33	
22012	58		54		58		61	
22013	24		28		23		20	
22020	8	*	6	*	8	*	11	*
22021	8	*	6	*	8	*	11	*
30000	2328		2429		2310		2234	
31000	1666	*	1721	*	1645	*	1623	*
31010	1666	*	1721	*	1645	*	1623	*
31011	697	*	422	*	657	*	1011	*
31012	931		1275		952		557	
31013	38		24		36		55	

**Structure de consommation moyenne annuelle  
par ménage d'après le milieu territorial**

France

All households Ensemble des ménages	Milieu territorial						
	Rural commune	Municipality with fewer than 20 000 inhabitants	Municipality with 20 000 to 100 000 inhabitants	Municipality with more than 100 000 inhabitants	Parisian region (excluding Paris)	Paris	
	Commune rurale	Unité urbaine de moins de 20 000 habitants	Unité urbaine de 20 000 à 100 000 habitants	Unité urbaine de plus de 100 000 habitants	Agglomération parisienne (sauf ville de Paris)	Ville de Paris	
59	71	61	59	57	45	43	11090
49	61	51	50	48	36	34	11091
5	4	5	4	5	5	6	11092
5	6	5	5	4	3	2	11093
78 *	81 *	84 *	82 *	82 *	63 *	65 *	11100
11 *	14 *	12 *	12 *	11 *	7 *	12 *	11101
23	24	25	24	24	19	19	11102
15	13	17	15	16	13	10	11103
11 *	11 *	11 *	13 *	13 *	9 *	12 *	11104
18 *	19 *	19 *	18 *	18 *	15 *	13 *	11105
53 *	46 *	55 *	57 *	58 *	56 *	43 *	12000
53 *	46 *	55 *	57 *	58 *	56 *	43 *	12010
53 *	46 *	55 *	57 *	58 *	56 *	43 *	12011
0 *	0 *	0 *	0 *	0 *	0 *	0 *	12012
176 *	199 *	175 *	171 *	173 *	156 *	165 *	13000
176 *	199 *	175 *	171 *	173 *	156 *	165 *	13010
46 *	46 *	45 *	50 *	50 *	45 *	32 *	13011
91	113	91	84	80	80	99	13012
21	20	23	22	27	15	12	13013
18 *	21 *	17 *	14 *	17 *	16 *	22 *	13014
79 *	67 *	77 *	81 *	85 *	82 *	84 *	14000
73 *	59 *	72 *	76 *	80 *	79 *	77 *	14010
73 *	59 *	72 *	76 *	80 *	79 *	77 *	14011
6 *	8 *	5 *	5 *	5 *	3 *	7 *	14020
0 *	0 *	0 *	0 *	0 *	0 *	0 *	14021
6 *	8 *	5 *	5 *	5 *	3 *	7 *	14022
685	630	663	702	715	680	808	20000
557	515	541	567	588	544	645	21000
554 *	513 *	539 *	564 *	584 *	541 *	638 *	21010
178	174	166	197	179	165	216	21011
245	211	238	233	269	247	319	21012
57 *	60 *	58 *	63 *	57 *	55 *	32 *	21013
26 *	21 *	28 *	23 *	27 *	31 *	27 *	21014
48 *	46 *	50 *	47 *	52 *	44 *	45 *	21015
3 *	2 *	2 *	3 *	3 *	3 *	7 *	21020
3 *	2 *	2 *	3 *	3 *	3 *	7 *	21021
128	115	122	135	127	136	163	22000
120	111	117	126	118	125	145	22010
38	36	35	42	38	37	53	22011
55	46	54	57	56	58	75	22012
27	30	27	28	24	30	16	22013
8 *	4 *	5 *	9 *	10 *	11 *	18 *	22020
8 *	4 *	5 *	9 *	10 *	11 *	18 *	22021
1753	1610	1697	1806	1770	1898	1922	30000
1136 *	863 *	973 *	1152 *	1234 *	1375 *	1570 *	31000
1093 *	809 *	914 *	1107 *	1196 *	1347 *	1564 *	31010
754 *	319 *	564 *	802 *	925 *	1039 *	1396 *	31011
0 *	0 *	0 *	0 *	0 *	0 *	0 *	31012
339 *	491 *	351 *	305 *	271 *	308 *	168 *	31013

Average annual expenditure structure  
of households according to urban/rural environment

B.R. Deutschland

	Urban/Rural environment							
	All households		Municipality with fewer than 20 000 inhabitants		Municipality with 20 000 to 100 000 inhabitants		Municipality with more than 100 000 inhabitants	
	Ensemble des ménages		Commune de moins de 20 000 habitants		Commune de 20 000 à 100 000 habitants		Commune de plus de 100 000 habitants	
31020	0	*	0	*	0	*	0	*
31021	0	*	0	*	0	*	0	*
<b>32000</b>	<b>662</b>		<b>709</b>		<b>665</b>		<b>611</b>	
32010	248		275		240		226	
32011	248	*	275	*	240	*	226	*
32020	102		53		141		128	
32021	0	*	0	*	0	*	0	*
32022	0	*	0	*	0	*	0	*
32030	155		255		138		62	
32031	155	*	255	*	138	*	62	*
32040	156		126		145		194	
32041	156	*	126	*	145	*	194	*
<b>40000</b>	<b>758</b>		<b>781</b>		<b>748</b>		<b>741</b>	
<b>41000</b>	<b>291</b>	*	<b>291</b>	*	<b>285</b>	*	<b>293</b>	*
41010	291	*	291	*	285	*	293	*
41011	233	*	238	*	228	*	231	*
41012	58		54		57		63	
41020	0		0		0		0	
41021	0	*	0	*	0	*	0	*
<b>42000</b>	<b>83</b>	*	<b>86</b>	*	<b>83</b>	*	<b>81</b>	*
42010	83	*	86	*	83	*	81	*
42011	83		86		83		81	
42020	0		0		0		0	
42021	0		0		0		0	
<b>43000</b>	<b>117</b>	*	<b>128</b>	*	<b>112</b>	*	<b>107</b>	*
43010	117	*	128	*	112	*	107	*
43011	16		17		16		16	
43012	25		27		24		24	
43013	21	*	22	*	21	*	19	*
43014	21		24		21		19	
43015	17		23		15		11	
43016	0	*	0	*	0	*	0	*
43017	0	*	0	*	0	*	0	*
43018	16	*	15	*	16	*	18	*
43020	0		0		0		0	
43021	0	*	0	*	0	*	0	*
<b>44000</b>	<b>102</b>	*	<b>107</b>	*	<b>100</b>	*	<b>99</b>	*
44010	102	*	107	*	100	*	99	*
44011	86	*	86	*	86	*	85	*
44012	0	*	0	*	0	*	0	*
44013	0	*	0	*	0	*	0	*
44014	16		21		13		13	
44015	0	*	0	*	0	*	0	*
44020	0		0		0		0	
44021	0	*	0	*	0	*	0	*
<b>45000</b>	<b>165</b>	*	<b>168</b>	*	<b>168</b>	*	<b>161</b>	*
45010	79		84		79		74	
45011	52		57		53		47	
45012	27	*	27	*	27	*	26	*

**Structure de consommation moyenne annuelle  
par ménage d'après le milieu territorial**

France

Milieu territorial								
All households	Rural commune	Municipality with fewer than 20 000 inhabitants	Municipality with 20 000 to 100 000 inhabitants	Municipality with more than 100 000 inhabitants	Parisian region (excluding Paris)	Paris		
Ensemble des ménages	Commune rurale	Unité urbaine de moins de 20 000 habitants	Unité urbaine de 20 000 à 100 000 habitants	Unité urbaine de plus de 100 000 habitants	Agglomération parisienne (sauf ville de Paris)	Ville de Paris		
43 *	54 *	59 *	46 *	38 *	28 *	5 *	31020	
43 *	54 *	59 *	46 *	38 *	28 *	5 *	31021	
617 *	747 *	723 *	654 *	536 *	522 *	353 *	32000	
310 *	347 *	350 *	360 *	274 *	257 *	258 *	32010	
310 *	347 *	350 *	360 *	274 *	257 *	258 *	32011	
92 *	85 *	87 *	80 *	115 *	91 *	41 *	32020	
55 *	5 *	40 *	54 *	94 *	78 *	37 *	32021	
37	80	47	26	22	12	4	32022	
138	226	200	140	79	82	25	32030	
138	226	200	140	79	82	25	32031	
77	89	86	73	66	92	29	32040	
77	89	86	73	66	92	29	32041	
813 *	799 *	823 *	812 *	810 *	812 *	866 *	40000	
247 *	207 *	253 *	253 *	261 *	272 *	251 *	41000	
244 *	204 *	245 *	252 *	257 *	272 *	241 *	41010	
208 *	170 *	211 *	219 *	223 *	229 *	195 *	41011	
36	34	34	33	34	43	45	41012	
4 *	3 *	7 *	1 *	3 *	0 *	10 *	41020	
4 *	3 *	7 *	1 *	3 *	0 *	10 *	41021	
51 *	46 *	58 *	45 *	55 *	53 *	44 *	42000	
51 *	46 *	56 *	45 *	55 *	53 *	44 *	42010	
51 *	46 *	56 *	45 *	55 *	53 *	44 *	42011	
0 *	0 *	0 *	0 *	0 *	0 *	0 *	42020	
0 *	0 *	0 *	0 *	0 *	0 *	0 *	42021	
113 *	127 *	126 *	121 *	105 *	96 *	86 *	43000	
104 *	118 *	117 *	111 *	96 *	87 *	79 *	43010	
21	21	23	23	22	16	14	43011	
19 *	17 *	23 *	19 *	19 *	20 *	18 *	43012	
7	8	6	8	7	4	4	43013	
17 *	20 *	18 *	19 *	14 *	15 *	13 *	43014	
10	12	15	9	9	5	8	43015	
6 *	5 *	7 *	7 *	6 *	7 *	6 *	43016	
3 *	3 *	3 *	3 *	4 *	3 *	1 *	43017	
21 *	31 *	22 *	24 *	16 *	17 *	14 *	43018	
9 *	9 *	9 *	11 *	9 *	8 *	7 *	43020	
9 *	9 *	9 *	11 *	9 *	8 *	7 *	43021	
109 *	132 *	114 *	94 *	107 *	95 *	74 *	44000	
109 *	132 *	114 *	94 *	107 *	95 *	74 *	44010	
14	12	17	12	13	17	11	44011	
0 *	0 *	0 *	0 *	0 *	0 *	0 *	44012	
81 *	101 *	83 *	69 *	80 *	67 *	52 *	44013	
6 *	10 *	6 *	4 *	5 *	3 *	1 *	44014	
9 *	9 *	9 *	9 *	9 *	8 *	10 *	44015	
0 *	0 *	0 *	0 *	0 *	0 *	0 *	44020	
0 *	0 *	0 *	0 *	0 *	0 *	0 *	44021	
198 *	206 *	197 *	201 *	190 *	189 *	213 *	45000	
94 *	104 *	100 *	97 *	91 *	85 *	69 *	45010	
88 *	98 *	93 *	92 *	85 *	79 *	63 *	45011	
6 *	6 *	7 *	6 *	6 *	6 *	6 *	45012	

Average annual expenditure structure  
of households according to urban/rural environment

B.R. Deutschland

	Urban/Rural environment							
	All households		Municipality with fewer than 20 000 inhabitants		Municipality with 20 000 to 100 000 inhabitants		Municipality with more than 100 000 inhabitants	
	Ensemble des ménages		Commune de moins de 20 000 habitants		Commune de 20 000 à 100 000 habitants		Commune de plus de 100 000 habitants	
45020	86	*	84	*	89	*	87	*
45021	0	*	0	*	0	*	0	*
45022	0	*	0	*	0	*	0	*
46000	0	*	0	*	0	*	0	*
46010	0	*	0	*	0	*	0	*
46011	0	*	0	*	0	*	0	*
50000	209		177		223		233	
51000	55	*	47	*	59	*	61	*
51010	55	*	47	*	59	*	61	*
51011	55	*	47	*	59	*	61	*
51012	0	*	0	*	0	*	0	*
52000	14	*	13	*	14	*	16	*
52010	14	*	13	*	14	*	16	*
52011	14		13		14		16	
53000	100	*	84	*	109	*	112	*
53010	100		84		109		112	
53011	46		38		53		51	
53012	42		37		43		47	
53013	12		9		12		14	
54000	39	*	33	*	41	*	45	*
54010	39	*	33	*	41	*	45	*
54011	39	*	33	*	41	*	45	*
55000	0	*	0	*	0	*	0	*
55010	0	*	0	*	0	*	0	*
55011	0	*	0	*	0	*	0	*
60000	1455		1536		1452		1373	
61000	547		605		570		470	
61010	508	*	562	*	534	*	435	*
61011	508		562		534		435	
61020	38	*	43	*	36	*	35	*
61021	38		43		36		35	
62000	602		669		588		542	
62010	168		191		161		149	
62011	56	*	71	*	50	*	45	*
62012	112		120		111		104	
62020	349		389		339		313	
62021	329	*	361	*	323	*	299	*
62022	20		28		16		14	
62030	85	*	89	*	88	*	80	*
62031	85	*	89	*	88	*	80	*
63000	123		93		109		163	
63010	73	*	59	*	62	*	95	*
63011	73	*	59	*	62	*	95	*
63020	50	*	34	*	47	*	68	*
63021	50	*	34	*	47	*	68	*
63022	0		0		0		0	



**Structure de consommation moyenne annuelle  
par ménage d'après le milieu territorial**

France

Milieu territorial								
All households	Rural commune	Municipality with fewer than 20 000 inhabitants	Municipality with 20 000 to 100 000 inhabitants	Municipality with more than 100 000 inhabitants	Parisian region (excluding Paris)	Paris		
Ensemble des ménages	Commune rurale	Unité urbaine de moins de 20 000 habitants	Unité urbaine de 20 000 à 100 000 habitants	Unité urbaine de plus de 100 000 habitants	Agglomération parisienne (sauf ville de Paris)	Ville de Paris		
104 *	102 *	97 *	104 *	100 *	105 *	144 *		45020
18	9	12	20	18	26	54		45021
85 *	94 *	85 *	84 *	82 *	79 *	90 *		45022
95 *	80 *	78 *	98 *	92 *	107 *	198 *		46000
95 *	80 *	78 *	98 *	92 *	107 *	198 *		46010
95 *	80 *	78 *	98 *	92 *	107 *	198 *		46011
552	593	560	532	505	593	524		50000
203	234	197	202	170	223	206		51000
203	234	197	202	170	223	206		51010
202 *	233 *	196 *	201 *	169 *	221 *	206 *		51011
1 *	1 *	1 *	1 *	1 *	2 *	0 *		51012
40	44	48	31	40	27	50		52000
40	44	48	31	40	27	50		52010
40 *	44 *	48 *	31 *	40 *	27 *	50 *		52011
291	297	300	287	277	320	250		53000
291	297	300	287	277	320	250		53010
161	165	173	156	149	179	124		53011
100	108	98	94	100	110	63		53012
30	24	29	36	28	30	63		53013
18 *	18 *	14 *	12 *	19 *	24 *	17 *		54000
18 *	18 *	14 *	12 *	19 *	24 *	17 *		54010
18 *	18 *	14 *	12 *	19 *	24 *	17 *		54011
0 *	0 *	0 *	0 *	0 *	0 *	0 *		55000
0 *	0 *	0 *	0 *	0 *	0 *	0 *		55010
0 *	0 *	0 *	0 *	0 *	0 *	0 *		55011
1891	1996	1968	1908	1886	1796	1444		60000
684	739	747	740	673	627	333		61000
657	709	718	709	649	607	314		61010
657	709	718	709	649	607	314		61011
26	30	29	31	24	20	19		61020
26	30	29	31	24	20	19		61021
945	1060	991	939	952	833	591		62000
188	187	193	165	208	192	102		62010
63	75	68	55	64	62	9		62011
125	113	125	109	144	130	93		62012
499	613	530	513	480	396	256		62020
491	602	521	506	473	390	253		62021
8	11	9	7	7	7	3		62022
259	260	268	261	264	245	233		62030
259	260	268	261	264	245	233		62031
105	51	79	74	104	170	319		63000
55	27	37	36	49	107	156		63010
55	27	37	36	49	107	156		63011
50	23	42	38	55	64	163		63020
34	18	17	27	38	51	96		63021
17	5	24	11	17	13	67		63022

Average annual expenditure structure  
of households according to urban/rural environment

B.R. Deutschland

	Urban/Rural environment							
	All households		Municipality with fewer than 20 000 inhabitants		Municipality with 20 000 to 100 000 inhabitants		Municipality with more than 100 000 inhabitants	
	Ensemble des ménages		Commune de moins de 20 000 habitants		Commune de 20 000 à 100 000 habitants		Commune de plus de 100 000 habitants	
<b>64000</b>	<b>184</b>		<b>170</b>		<b>188</b>		<b>198</b>	
64010	24	*	22	*	26	*	26	*
64011	24	*	22	*	26	*	26	*
64020	159	*	148	*	160	*	171	*
64021	159	*	148	*	160	*	171	*
<b>70000</b>	<b>752</b>		<b>700</b>		<b>742</b>		<b>812</b>	
<b>71000</b>	<b>351</b>		<b>336</b>		<b>351</b>		<b>367</b>	
71010	88		80		86		96	
71011	24		23		22		26	
71012	36		35		37		38	
71013	27		23		27		32	
71020	77	*	75	*	81	*	77	*
71021	13		11		13		15	
71022	64	*	63	*	67	*	62	*
71030	164	*	159	*	161	*	171	*
71031	27	*	22	*	25	*	32	*
71032	17		17		17		16	
71033	26	*	26	*	26	*	25	*
71034	9	*	8	*	9	*	10	*
71035	62	*	59	*	63	*	64	*
71036	25	*	29	*	21	*	24	*
71040	23	*	22	*	24	*	23	*
71041	23		22		24		23	
<b>72000</b>	<b>211</b>		<b>182</b>		<b>203</b>		<b>246</b>	
72010	112	*	87	*	107	*	141	*
72011	112	*	87	*	107	*	141	*
72012	0	*	0	*	0	*	0	*
72020	99		94		97		106	
72021	46	*	43	*	45	*	49	*
72022	47	*	46	*	47	*	49	*
72023	6	*	6	*	5	*	7	*
<b>73000</b>	<b>133</b>	*	<b>125</b>	*	<b>133</b>	*	<b>142</b>	*
73010	133	*	125	*	133	*	142	*
73011	56		51		56		62	
73012	77	*	74	*	77	*	80	*
<b>74000</b>	<b>56</b>	*	<b>58</b>	*	<b>54</b>	*	<b>56</b>	*
74010	56	*	58	*	54	*	56	*
74011	56		58		54		56	
<b>80000</b>	<b>1029</b>		<b>888</b>		<b>1021</b>		<b>1182</b>	
<b>81000</b>	<b>175</b>		<b>158</b>		<b>177</b>		<b>191</b>	
81010	70	*	59	*	72	*	80	*
81011	70		59		72		80	
81020	105		99		104		111	
81021	9		9		9		10	
81022	95		90		95		101	

**Structure de consommation moyenne annuelle  
par ménage d'après le milieu territorial**

France

Milieu territorial							
All households	Rural commune	Municipality with fewer than 20 000 inhabitants	Municipality with 20 000 to 100 000 inhabitants	Municipality with more than 100 000 inhabitants	Parisian region (excluding Paris)	Paris	
Ensemble des ménages	Commune rurale	Unité urbaine de moins de 20 000 habitants	Unité urbaine de 20 000 à 100 000 habitants	Unité urbaine de plus de 100 000 habitants	Agglomération parisienne (sauf ville de Paris)	Ville de Paris	
157	147	151	155	157	165	202	64000
3 *	3 *	3 *	3 *	3 *	5 *	2 *	64010
3 *	3 *	3 *	3 *	3 *	5 *	2 *	64011
153 *	144 *	147 *	152 *	154 *	159 *	199 *	64020
153 *	144 *	147 *	152 *	154 *	159 *	199 *	64021
616 *	551 *	592 *	603 *	625 *	666 *	811 *	70000
286 *	253 *	287 *	292 *	278 *	316 *	379 *	71000
63	57	67	68	58	66	89	71010
5 *	4 *	5 *	5 *	5 *	6 *	8 *	71011
38	40	43	41	35	37	31	71012
20 *	14 *	19 *	21 *	19 *	23 *	49 *	71013
31 *	25 *	29 *	30 *	29 *	41 *	53 *	71020
20	14	18	20	20	26	34	71021
11 *	11 *	12 *	10 *	9 *	14 *	19 *	71022
179 *	158 *	184 *	180 *	176 *	197 *	213 *	71030
19	12	16	14	23	23	44	71031
20 *	16 *	33 *	22 *	16 *	19 *	25 *	71032
33 *	27 *	29 *	35 *	35 *	40 *	31 *	71033
8 *	6 *	6 *	7 *	9 *	10 *	11 *	71034
63 *	59 *	66 *	68 *	58 *	68 *	63 *	71035
35 *	38 *	33 *	33 *	35 *	36 *	39 *	71036
13 *	13 *	8 *	15 *	15 *	13 *	25 *	71040
13 *	13 *	8 *	15 *	15 *	13 *	25 *	71041
139	113	124	133	153	156	194	72000
52	42	45	44	55	58	103	72010
17 *	9 *	12 *	14 *	20 *	21 *	51 *	72011
35 *	33 *	32 *	29 *	35 *	37 *	52 *	72012
88	72	79	90	99	97	91	72020
27 *	18 *	21 *	25 *	31 *	37 *	40 *	72021
36	34	37	37	36	37	32	72022
24	19	21	27	31	24	18	72023
136 *	124 *	127 *	138 *	142 *	142 *	168 *	73000
136 *	124 *	127 *	138 *	142 *	142 *	168 *	73010
49 *	38 *	37 *	46 *	50 *	66 *	84 *	73011
87 *	85 *	90 *	92 *	91 *	76 *	84 *	73012
54 *	60 *	54 *	39 *	52 *	53 *	70 *	74000
54 *	60 *	54 *	39 *	52 *	53 *	70 *	74010
54 *	60 *	54 *	39 *	52 *	53 *	70 *	74011
989	827	894	912	1025	1178	1446	80000
173	137	167	184	188	187	194	81000
83	66	83	88	90	90	92	81010
83	66	83	88	90	90	92	81011
89 *	72 *	84 *	95 *	98 *	97 *	102 *	81020
3 *	3 *	2 *	4 *	2 *	3 *	4 *	81021
87 *	69 *	82 *	91 *	96 *	94 *	99 *	81022

**Average annual expenditure structure  
of households according to urban/rural environment**

**B.R. Deutschland**

	Urban/Rural environment							
	All households		Municipality with fewer than 20 000 inhabitants		Municipality with 20 000 to 100 000 inhabitants		Municipality with more than 100 000 inhabitants	
	Ensemble des ménages		Commune de moins de 20 000 habitants		Commune de 20 000 à 100 000 habitants		Commune de plus de 100 000 habitants	
<b>82000</b>	<b>131</b>	*	<b>121</b>	*	<b>129</b>	*	<b>142</b>	*
82010	44	*	39	*	43	*	51	*
82011	44	*	39	*	43	*	51	*
82020	25	*	22	*	26	*	28	*
82021	19	*	17	*	20	*	21	*
82022	6	*	5	*	6	*	7	*
82030	61	*	60	*	60	*	64	*
82031	61	*	60	*	60	*	64	*
<b>83000</b>	<b>545</b>		<b>471</b>		<b>531</b>		<b>631</b>	
83010	399	*	364	*	382	*	447	*
83011	399	*	364	*	382	*	447	*
83012	0		0		0		0	
83013	0		0		0		0	
83020	146	*	107	*	148	*	184	*
83021	146	*	107	*	148	*	184	*
<b>84000</b>	<b>120</b>	*	<b>87</b>	*	<b>124</b>	*	<b>154</b>	*
84010	120	*	87	*	124	*	154	*
84011	120	*	87	*	124	*	154	*
<b>85000</b>	<b>10</b>		<b>9</b>		<b>9</b>		<b>12</b>	
85010	10		9		9		12	
85011	10		9		9		12	
<b>86000</b>	<b>48</b>	*	<b>43</b>	*	<b>52</b>	*	<b>52</b>	*
86010	48	*	43	*	52	*	52	*
86011	48	*	43	*	52	*	52	*
<b>90000</b>	<b>1057</b>		<b>1014</b>		<b>1119</b>		<b>1061</b>	
<b>91000</b>	<b>56</b>	*	<b>60</b>	*	<b>55</b>	*	<b>52</b>	*
91010	56	*	60	*	55	*	52	*
91011	56	*	60	*	55	*	52	*
<b>92000</b>	<b>1001</b>		<b>954</b>		<b>1064</b>		<b>1009</b>	
92010	624	*	619	*	640	*	620	*
92011	624	*	619	*	640	*	620	*
92020	0	*	0	*	0	*	0	*
92021	0	*	0	*	0	*	0	*
92030	377	*	335	*	425	*	389	*
92031	377	*	335	*	425	*	389	*

**Structure de consommation moyenne annuelle  
par ménage d'après le milieu territorial**

France

		Milieu territorial							
All households	Rural commune	Municipality with fewer than 20 000 inhabitants	Municipality with 20 000 to 100 000 inhabitants	Municipality with more than 100 000 inhabitants	Parisian region (excluding Paris)	Paris			
Ensemble des ménages	Commune rurale	Unité urbaine de moins de 20 000 habitants	Unité urbaine de 20 000 à 100 000 habitants	Unité urbaine de plus de 100 000 habitants	Agglomération parisienne (sauf ville de Paris)	Ville de Paris			
96 *	80 *	96 *	87 *	111 *	96 *	109 *		82000	
23 *	19 *	26 *	15 *	27 *	22 *	23 *		82010	
23 *	19 *	26 *	15 *	27 *	22 *	23 *		82011	
39 *	30 *	37 *	38 *	48 *	39 *	38 *		82020	
25 *	20 *	21 *	26 *	31 *	25 *	26 *		82021	
14 *	10 *	16 *	13 *	16 *	14 *	12 *		82022	
35 *	31 *	34 *	34 *	36 *	35 *	47 *		82030	
35 *	31 *	34 *	34 *	36 *	35 *	47 *		82031	
478	383	409	416	495	581	865		83000	
409	341	350	350	413	492	768		83010	
235 *	165 *	193 *	204 *	245 *	282 *	559 *		83011	
47	43	44	45	50	44	66		83012	
127	133	113	101	117	166	144		83013	
69 *	42 *	60 *	66 *	82 *	89 *	97 *		83020	
69 *	42 *	60 *	66 *	82 *	89 *	97 *		83021	
51	32	45	55	53	78	57		84000	
51	32	45	55	53	78	57		84010	
51	32	45	55	53	78	57		84011	
0 *	0 *	0 *	0 *	0 *	0 *	0 *		85000	
0 *	0 *	0 *	0 *	0 *	0 *	0 *		85010	
0 *	0 *	0 *	0 *	0 *	0 *	0 *		85011	
192 *	196 *	177 *	170 *	179 *	237 *	222 *		86000	
192 *	196 *	177 *	170 *	179 *	237 *	222 *		86010	
192 *	196 *	177 *	170 *	179 *	237 *	222 *		86011	
491	486	482	497	506	469	503		90000	
73	71	69	74	80	64	81		91000	
73	71	69	74	80	64	81		91010	
73	71	69	74	80	64	81		91011	
417	415	414	423	425	404	422		92000	
235 *	272 *	250 *	224 *	225 *	217 *	161 *		92010	
235 *	272 *	250 *	224 *	225 *	217 *	161 *		92011	
12	10	14	14	11	13	7		92020	
12	10	14	14	11	13	7		92021	
170	132	150	185	189	174	255		92030	
170	132	150	185	189	174	255		92031	

Average annual expenditure structure  
of households according to urban/rural environment

## Ireland

	Urban/Rural environment			
	All households	Urban areas	Rural area: agricultural households	Rural area: other households
	Ensemble des ménages	Zone urbaine	Zone rurale: ménage agricoles	Zone rurale: autres ménages
00000	10000	10000	10000	10000
10000	2555	2739	2577	2274
11000	2090	2287	2055	1809
11010	349	383	326	306
11011	4	4	5	5
11012	23	35	13	9
11013	165	180	154	143
11014	111	117	106	103
11015	47 *	47 *	47 *	45 *
11016	0 *	0 *	0 *	0 *
11020	634	709	624	525
11021	146 *	169 *	136 *	114 *
11022	0 *	0 *	0 *	0 *
11023	53	48	66	56
11024	56	70	44	38
11025	94	99	100	84
11026	216	262	197	154
11027	69 *	61 *	80 *	78 *
11028	0 *	0 *	0 *	0 *
11030	49	46	54	53
11031	38 *	36 *	42 *	38 *
11032	4	4	5	5
11033	0 *	0 *	0 *	0 *
11034	7	6	7	9
11040	341	388	314	280
11041	231	272	209	176
11042	5	5	5	4
11043	23	23	22	24
11044	40	40	40	40
11045	42	47	39	36
11050	98	116	91	75
11051	73	89	66	51
11052	16	18	15	15
11053	6	5	7	6
11054	3	3	4	3
11059	0	0	0	0
11060	242	248	253	230
11061	84	89	83	79
11062	9	10	8	9
11063	21	20	23	22
11064	81	82	85	78
11065	2	2	2	2
11066	8	6	9	9
11067	38	40	43	33
11070	103	113	106	87
11071	71	83	68	56
11072	31	31	38	31
11080	34	42	29	22
11081	34	42	29	22

**Structure de consommation moyenne annuelle  
par ménage d'après le milieu territorial**

Italia

Milieu territorial								
All households	Urban centres		Non urban agglomerations		Isolated houses			
Ensemble des ménages	Centres urbains		Agglomérations non urbaines		Maisons isolées			
10000	*	10000	*	10000	*	10000	*	00000
3008		3407		3182		2719		10000
2669		3066		2810		2401		11000
330		399		356		283		11010
18		26		19		13		11011
6	*	8	*	7	*	4	*	11012
170		230		189		131		11013
116		110		121		116		11014
14		19		13		12		11015
7		6		7		7		11016
829		985		860		739		11020
45		35		33		56		11021
155		142		167		154		11022
122		167		134		94		11023
76		128		63		60		11024
136		165		149		116		11025
214		263		224		185		11026
30		22		34		31		11027
52		63		57		44		11028
310		304		329		301		11030
186		177		192		187		11031
18		28		17		14		11032
65		54		74		65		11033
41		44		45		36		11034
426		476		453		387		11040
202		232		212		181		11041
23		23		25		22		11042
38		33		42		38		11043
82		92		85		76		11044
81		96		89		70		11045
142		197		148		113		11050
5		4		5		5		11051
6		4		6		6		11052
36		51		39		28		11053
1		1		1		0		11054
95		137		97		74		11059
397		420		412		377		11060
196		194		203		192		11061
12		13		13		10		11062
17		17		18		16		11063
112		124		115		105		11064
34		46		38		27		11065
4		3		5		5		11066
22		22		20		23		11067
48		61		53		38		11070
41		55		47		32		11071
6		5		6		6		11072
25		39		28		17		11080
25		39		28		17		11081

Average annual expenditure structure  
of households according to urban/rural environment

## Ireland

	Urban/Rural environment							
	All households		Urban areas		Rural area: agricultural households		Rural area: other households	
	Ensemble des ménages		Zone urbaine		Zone rurale: ménage agricoles		Zone rurale: autres ménages	
11090	56		61		56		49	
11091	16		14		19		19	
11092	38		44		35		29	
11093	2		3		3		2	
11100	183		182		201		182	
11101	20		24		18		14	
11102	88	*	83	*	102	*	90	*
11103	0	*	0	*	0	*	0	*
11104	24		27		25		20	
11105	52		46		56		58	
12000	71		73		85		64	
12010	71		73		85		64	
12011	0	*	0	*	0	*	0	*
12012	0	*	0	*	0	*	0	*
13000	67		55		70		83	
13010	67		55		70		83	
13011	25		26		26		24	
13012	22	*	13	*	24	*	34	*
13013	20		16		20		24	
13014	0	*	0	*	0	*	0	*
14000	327		324		367		318	
14010	306		300		351		302	
14011	306		300		351		302	
14020	21		24		15		17	
14021	7		5		8		9	
14022	15		20		8		8	
20000	681		698		709		646	
21000	516		523		543		498	
21010	515		522		542		497	
21011	156		173		157		131	
21012	230		219		251		241	
21013	81		84		81		75	
21014	16		15		15		16	
21015	33		31		38		33	
21020	1		1		1		1	
21021	1		1		1		1	
22000	165		174		165		148	
22010	158		169		156		140	
22011	59		70		57		44	
22012	66		62		67		71	
22013	33		38		31		26	
22020	7		5		9		8	
22021	7		5		9		8	
30000	1604		1587		1531		1652	
31000	978		921		881		1091	
31010	962		901		865		1084	
31011	140		70		252		212	
31012	621	*	576	*	460	*	737	*
31013	201		255		153		136	



**Structure de consommation moyenne annuelle  
par ménage d'après le milieu territorial**

Italia

Milieu territorial								
All households	Urban centres		Non urban agglomerations		Isolated houses			
Ensemble des ménages	Centres urbains		Agglomérations non urbaines		Maisons isolées			
72		82		76		64	11090	
68	*	79	*	72	*	61	11091	
3		2		3		3	11092	
1		1		1		1	11093	
90		104		96		81	11100	
9		10		10		9	11101	
35		45		38		29	11102	
22		24		23		21	11103	
10		10		10		9	11104	
14		16		14		13	11105	
44		40		52		40	12000	
44		40		52		40	12010	
8		8		9		8	12011	
35		32		43		33	12012	
115		143		121		98	13000	
115		143		121		98	13010	
22		24		21		22	13011	
50		74		53		38	13012	
25		26		27		23	13013	
17		20		20		15	13014	
138		128		146		138	14000	
130		119		138		130	14010	
130		119		138		130	14011	
8		9		8		9	14020	
8		8		7		8	14021	
1		1		1		1	14022	
1021	*	1082	*	1060	*	969	20000	
774	*	821	*	806	*	734	21000	
768		818		801		726	21010	
277		328		287		247	21011	
319		316		326		315	21012	
117	*	120	*	129	*	108	21013	
16		13		16		17	21014	
40		40		43		39	21015	
6		3		5		8	21020	
6		3		5		8	21021	
232	*	253	*	235	*	220	22000	
225		249		230		211	22010	
84		101		85		76	22011	
89		93		88		87	22012	
53		56		57		48	22013	
6		4		5		8	22020	
6		4		5		8	22021	
1949		1745		1845		2106	30000	
1663		1419		1560		1838	31000	
1627	*	1396	*	1525	*	1795	31010	
112	*	38	*	105	*	150	31011	
1244	*	1018	*	1121	*	1423	31012	
229	*	305	*	258	*	177	31013	

Average annual expenditure structure  
of households according to urban/rural environment

## Ireland

	Urban/Rural environment							
	All households		Urban areas		Rural area: agricultural households		Rural area: other households	
	Ensemble des ménages		Zone urbaine		Zone rurale: ménage agricoles		Zone rurale: autres ménages	
31020	16		21		16		7	
31021	16		21		16		7	
<b>32000</b>	<b>626</b>		<b>665</b>		<b>651</b>		<b>561</b>	
32010	234		217		251		255	
32011	234		217		251		255	
32020	75		62		63		96	
32021	29		0		21		75	
32022	45		62		43		20	
32030	44		49		40		38	
32031	44		49		40		38	
32040	274		337		297		172	
32041	274		337		297		172	
<b>40000</b>	<b>526</b>		<b>531</b>		<b>536</b>		<b>514</b>	
<b>41000</b>	<b>106</b>		<b>104</b>		<b>104</b>		<b>111</b>	
41010	106		104		104		111	
41011	76	*	75	*	70	*	80	*
41012	30	*	29	*	33	*	31	*
41020	0	*	0	*	0	*	0	*
41021	0	*	0	*	0	*	0	*
<b>42000</b>	<b>49</b>		<b>48</b>		<b>65</b>		<b>45</b>	
42010	49		48		65		45	
42011	49	*	48	*	65	*	45	*
42020	0	*	0	*	0	*	0	*
42021	0	*	0	*	0	*	0	*
<b>43000</b>	<b>99</b>		<b>101</b>		<b>100</b>		<b>94</b>	
43010	86		89		88		82	
43011	12		12		17		11	
43012	20		20		21		19	
43013	3		2		1		3	
43014	15		14		21		13	
43015	37	*	40	*	29	*	35	*
43016	0	*	0	*	0	*	0	*
43017	0	*	0	*	0	*	0	*
43018	0	*	0	*	0	*	0	*
43020	12		13		12		13	
43021	12		13		12		13	
<b>44000</b>	<b>59</b>		<b>64</b>		<b>57</b>		<b>52</b>	
44010	59		64		57		52	
44011	16	*	15	*	13	*	16	*
44012	2	*	1	*	5	*	2	*
44013	41	*	47	*	40	*	34	*
44014	0	*	0	*	0	*	0	*
44015	0	*	0	*	0	*	0	*
44020	0	*	0	*	0	*	0	*
44021	0		0		0		0	
<b>45000</b>	<b>157</b>		<b>154</b>		<b>170</b>		<b>155</b>	
45010	135		139		144		126	
45011	68		73		72		60	
45012	67		67		72		67	

**Structure de consommation moyenne annuelle  
par ménage d'après le milieu territorial**

Italia

Milieu territorial				
All households	Urban centres	Non urban agglomerations	Isolated houses	
Ensemble des ménages	Centres urbains	Agglomérations non urbaines	Maisons isolées	
36	23	35	43	31020
36	23	35	43	31021
<b>286</b>	<b>326</b>	<b>285</b>	<b>268</b>	<b>32000</b>
149	158	154	142	32010
149	158	154	142	32011
98	115	105	86	32020
14	0	8	24	32021
84	115	97	62	32022
5	8	4	5	32030
5	8	4	5	32031
34	45	22	36	32040
34	45	22	36	32041
<b>661</b>	<b>665</b>	<b>663</b>	<b>658</b>	<b>40000</b>
<b>155</b>	<b>145</b>	<b>157</b>	<b>158</b>	<b>41000</b>
142	138	148	140	41010
137	134	145	134	41011
4	3	3	5	41012
13	8	9	19	41020
13	8	9	19	41021
<b>105</b>	<b>121</b>	<b>109</b>	<b>95</b>	<b>42000</b>
104	120	109	94	42010
104	120	109	94	42011
1	0	1	1	42020
1	0	1	1	42021
<b>94</b>	<b>114</b>	<b>89</b>	<b>89</b>	<b>43000</b>
67	83	63	62	43010
22	26	19	22	43011
17	20	15	16	43012
2	1	3	1	43013
7	10	7	5	43014
10	19	7	8	43015
2	2	1	1	43016
3	0	6	3	43017
5	4	6	6	43018
27	31	26	27	43020
27	31	26	27	43021
<b>51</b>	<b>53</b>	<b>58</b>	<b>46</b>	<b>44000</b>
51	53	58	46	44010
20	22	22	18	44011
5	6	6	3	44012
19	16	24	18	44013
1	1	1	1	44014
6	7	5	6	44015
0	0	0	0	44020
0	0	0	0	44021
<b>186</b>	<b>203</b>	<b>203</b>	<b>168</b>	<b>45000</b>
177	199	194	156	45010
150	173	167	129	45011
27	26	27	27	45012

Average annual expenditure structure  
of households according to urban/rural environment

## Ireland

	Urban/Rural environment			
	All households	Urban areas	Rural area: agricultural households	Rural area: other households
	Ensemble des ménages	Zone urbaine	Zone rurale: ménage agricoles	Zone rurale: autres ménages
45020	22	15	26	29
45021	16	12	19	19
45022	6	4	7	9
46000	57	61	40	58
46010	57	61	40	58
46011	57	61	40	58
50000	146	137	167	154
51000	58	56	63	59
51010	58	56	63	59
51011	55	53	60	56
51012	3	3	2	2
52000	16	14	29	12
52010	16	14	29	12
52011	16	14	29	12
53000	56	51	55	64
53010	56	51	55	64
53011	29	29	28	29
53012	18	15	20	21
53013	9	6	6	13
54000	17	15	20	20
54010	17	15	20	20
54011	17	15	20	20
55000	0	0	0	0
55010	0	0	0	0
55011	0	0	0	0
60000	1263	1382	1028	1160
61000	410	482	313	331
61010	391	462	301	314
61011	391	462	301	314
61020	19	22	12	16
61021	19	22	12	16
62000	550	660	439	419
62010	105	128	82	79
62011	38	51	25	22
62012	67	77	57	56
62020	432	521	348	324
62021	425	512	342	320
62022	7	10	5	4
62030	12	10	9	16
62031	12	10	9	16
63000	144	86	119	238
63010	75	37	59	136
63011	75	37	59	136
63020	69	49	60	101
63021	18	11	24	28
63022	51	38	36	73

**Structure de consommation moyenne annuelle  
par ménage d'après le milieu territorial**

Italia

Milieu territorial				
All households	Urban centres	Non urban agglomerations	Isolated houses	
Ensemble des ménages	Centres urbains	Agglomérations non urbaines	Maisons isolées	
9	4	9	11	45020
3	1	3	5	45021
6	3	6	7	45022
67	29	48	96	46000
67	29	48	96	46010
67	29	48	96	46011
211	193	210	220	50000
56	47	58	59	51000
56	47	58	59	51010
41	36	43	43	51011
15	11	15	17	51012
28	25	29	30	52000
28	25	29	30	52010
28	25	29	30	52011
97	88	100	98	53000
97	88	100	98	53010
40	46	47	34	53011
53	39	52	60	53012
3	3	1	4	53013
5	9	4	4	54000
5	9	4	4	54010
5	9	4	4	54011
24	24	18	28	55000
24	24	18	28	55010
24	24	18	28	55011
1189	1215	1164	1192	60000
233	310	174	233	61000
217	291	153	222	61010
217	291	153	222	61011
16	19	21	11	61020
16	19	21	11	61021
737	750	815	683	62000
206	208	259	173	62010
34	38	43	27	62011
172	170	215	147	62012
428	450	454	403	62020
423	443	449	399	62021
5	7	5	4	62022
102	92	102	107	62030
102	92	102	107	62031
130	88	84	177	63000
67	13	22	119	63010
67	13	22	119	63011
63	75	61	58	63020
49	66	49	40	63021
14	9	12	18	63022

Average annual expenditure structure  
of households according to urban/rural environment

Ireland

	Urban/Rural environment			
	All households	Urban areas	Rural area: agricultural households	Rural area: other households
	Ensemble des ménages	Zone urbaine	Zone rurale: ménage agricoles	Zone rurale: autres ménages
64000	160	154	157	172
64010	16	19	18	13
64011	16	19	18	13
64020	144	135	139	158
64021	144	135	139	158
70000	797	757	833	844
71000	171	175	151	172
71010	47	46	53	48
71011	0 *	0 *	0 *	0 *
71012	34	29	40	38
71013	15 *	17 *	13 *	10 *
71020	21	18	11	29
71021	3	4	1	4
71022	18	14	10	25
71030	97	104	85	91
71031	15	13	17	17
71032	16	16	14	15
71033	30	34	26	26
71034	3	2	2	2
71035	34	39	25	30
71036	0 *	0 *	0 *	0 *
71040	6	7	4	5
71041	6	7	4	5
72000	316	287	355	347
72010	38	30	32	52
72011	27	17	21	43
72012	11	13	12	9
72020	278	257	323	296
72021	26	18	26	37
72022	111	92	144	129
72023	142	147	153	130
73000	184	185	198	179
73010	184	185	198	179
73011	39	36	47	41
73012	146	150	151	138
74000	124	108	127	145
74010	124	108	127	145
74011	124	108	127	145
80000	1378	1133	1544	1690
81000	162	145	187	180
81010	57	49	61	67
81011	57	49	61	67
81020	106	97	125	113
81021	37	37	40	38
81022	68	61	86	75

**Structure de consommation moyenne annuelle  
par ménage d'après le milieu territorial**

Italia

Milieu territorial				
All households	Urban centres	Non urban agglomerations	Isolated houses	
Ensemble des ménages	Centres urbains	Agglomérations non urbaines	Maisons isolées	
89	67	90	99	64000
2	3	2	3	64010
2	3	2	3	64011
87	64	88	96	64020
87	64	88	96	64021
619	476	575	712	70000
179	146	172	198	71000
49	45	48	51	71010
4	4	3	5	71011
33	34	36	31	71012
12	7	9	16	71013
10	10	9	10	71020
1	0	1	2	71021
9	9	8	9	71022
108	79	102	125	71030
13	7	13	16	71031
8	9	9	7	71032
62	42	53	77	71033
5	2	5	5	71034
12	8	13	14	71035
8	10	10	5	71036
12	13	13	11	71040
12	13	13	11	71041
147	148	136	154	72000
56	46	49	66	72010
39	25	32	49	72011
17	20	16	17	72012
91	103	87	88	72020
71	87	67	66	72021
9	6	10	10	72022
11	10	10	12	72023
74	46	64	93	73000
74	46	64	93	73010
29	23	30	32	73011
45	24	34	62	73012
218	135	203	266	74000
218	135	203	266	74010
218	135	203	266	74011
1028	926	955	1119	80000
160	131	152	178	81000
76	61	72	85	81010
76	61	72	85	81011
84	70	80	93	81020
5	5	5	4	81021
79	66	74	88	81022

**Average annual expenditure structure  
of households according to urban/rural environment**

**Ireland**

	Urban/Rural environment			
	All households	Urban areas	Rural area: agricultural households	Rural area: other households
	Ensemble des ménages	Zone urbaine	Zone rurale: ménage agricoles	Zone rurale: autres ménages
82000	75	67	87	82
82010	27	24	35	28
82011	27	24	35	28
82020	17	14	19	22
82021	10	8	12	13
82022	7	5	7	9
82030	31	29	34	32
82031	31	29	34	32
83000	780	661	905	918
83010	763	641	893	904
83011	328 *	259 *	359 *	421 *
83012	435 *	381 *	534 *	482 *
83013	0 *	0 *	0 *	0 *
83020	17	20	11	15
83021	17	20	11	15
84000	289	189	309	430
84010	289	189	309	430
84011	289	189	309	430
85000	72	70	56	79
85010	72	70	56	79
85011	72 *	70 *	56 *	79 *
86000	0	0	0	0
86010	0	0	0	0
86011	0 *	0 *	0 *	0 *
90000	1051	1037	1077	1065
91000	84	91	102	65
91010	84	91	102	65
91011	84	91	102	65
92000	968	945	974	1000
92010	576	536	577	636
92011	576	536	577	636
92020	15	16	12	13
92021	15	16	12	13
92030	377	393	385	351
92031	377	393	385	351



**Structure de consommation moyenne annuelle  
par ménage d'après le milieu territorial**

**Italia**

Milieu territorial							
All households	Urban centres		Non urban agglomerations		Isolated houses		
Ensemble des ménages	Centres urbains		Agglomérations non urbaines		Maisons isolées		
77		81		72		79	82000
49		56		46		48	82010
0		0		0		0	82011
19		20		18		20	82020
0	*	0	*	0	*	0	82021
0	*	0	*	0	*	0	82022
9		5		9		11	82030
9	*	5	*	9	*	11	82031
709		664		646		768	83000
682		649		627		731	83010
239		205		199		280	83011
410		428		392		412	83012
33	*	16	*	36	*	40	83013
27		15		18		37	83020
27		15		18		37	83021
39		19		37		49	84000
39		19		37		49	84010
39		19		37		49	84011
2		1		3		3	85000
2		1		3		3	85010
2		1		3		3	85011
41	*	31	*	46	*	42	86000
41	*	31	*	46	*	42	86010
41	*	31	*	46	*	42	86011
314		291		346		305	90000
4		3		3		4	91000
4		3		3		4	91010
4		3		3		4	91011
310		287		342		301	92000
18		14		15		21	92010
18		14		15		21	92011
25		29		26		24	92020
25		29		26		24	92021
267	*	245	*	302	*	256	92030
267		245		302		256	92031

**Average annual expenditure structure  
of households according to urban/rural environment**

**Nederland**

	Urban/Rural environment			
	All households	Municipality with fewer than 10 000 inhabitants	Municipality with 10 000 to 100 000 inhabitants	Municipality with more than 100 000 inhabitants
	Ensemble des ménages	Commune de moins de 10 000 habitants	Commune de 10 000 à 100 000 habitants	Commune de plus de 100 000 habitants
00000	10000	10000	10000	10000
10000	1654	1759	1656	1597
11000	1367	1484	1376	1289
11010	227	260	228	207
11011	5	5	5	4
11012	2	2	2	2
11013	115	139	115	104
11014	89	98	91	82
11015	5	6	6	5
11016	10	11	10	11
11020	350	397	358	310
11021	76	81	77	71
11022	3	3	3	4
11023	73	79	76	62
11024	1	0	1	1
11025	28	28	29	27
11026	100	115	101	92
11027	57	76	59	43
11028	12	15	11	11
11030	26	20	26	30
11031	15	10	15	17
11032	5	4	5	6
11033	2	2	2	2
11034	4	4	4	5
11040	233	262	234	216
11041	58	67	58	52
11042	2	2	3	2
11043	71	86	72	63
11044	83	89	83	81
11045	18	17	18	17
11050	48	56	48	45
11051	11	12	10	12
11052	24	29	25	20
11053	5	6	5	6
11054	7	9	7	6
11059	0	0	0	0
11060	237	227	235	246
11061	87	84	85	92
11062	17	17	17	15
11063	25	27	25	23
11064	70	59	68	80
11065	2	2	2	2
11066	4	4	4	4
11067	33	34	34	30
11070	29	29	30	26
11071	20	19	21	19
11072	9	11	9	6
11080	16	20	16	13
11081	16	20	16	13

**Structure de consommation moyenne annuelle  
par ménage d'après le milieu territorial**

**España**

Milieu territorial				
All households	Municipality with fewer than 10 000 inhabitants	Municipality with 10 000 to 100 000 inhabitants	Municipality with more than 100 000 inhabitants	
Ensemble des ménages	Unité urbaine de moins de 10 000 habitants	Unité urbaine de 10 000 à 100 000 habitants	Unité urbaine de plus de 100 000 habitants	
10000	10000	10000	10000	00000
3008	3407	3182	2719	10000
2669	3066	2810	2401	11000
330	399	356	283	11010
18	26	19	13	11011
6	8	7	4	11012
170	230	189	131	11013
116	110	121	116	11014
14	19	13	12	11015
7	6	7	7	11016
829	985	860	739	11020
45	35	33	56	11021
155	142	167	154	11022
122	167	134	94	11023
76	128	63	60	11024
136	165	149	116	11025
214	263	224	185	11026
30	22	34	31	11027
52	63	57	44	11028
310	304	329	301	11030
186	177	192	187	11031
18	28	17	14	11032
65	54	74	65	11033
41	44	45	36	11034
426	476	453	387	11040
202	232	212	181	11041
23	23	25	22	11042
38	33	42	38	11043
82	92	85	76	11044
81	96	89	70	11045
142	197	148	113	11050
5	4	5	5	11051
6	4	6	6	11052
36	51	39	28	11053
1	1	1	0	11054
95	137	97	74	11059
397	420	412	377	11060
196	194	203	192	11061
12	13	13	10	11062
17	17	18	16	11063
112	124	115	105	11064
34	46	38	27	11065
4	3	5	5	11066
22	22	20	23	11067
48	61	53	38	11070
41	55	47	32	11071
6	5	6	6	11072
25	39	28	17	11080
25	39	28	17	11081

**Average annual expenditure structure  
of households according to urban/rural environment**

**Nederland**

	Urban/Rural environment			
	All households	Municipality with fewer than 10 000 inhabitants	Municipality with 10 000 to 100 000 inhabitants	Municipality with more than 100 000 inhabitants
	Ensemble des ménages	Commune de moins de 10 000 habitants	Commune de 10 000 à 100 000 habitants	Commune de plus de 100 000 habitants
11090	75	76	74	75
11091	66	67	65	65
11092	8	7	7	9
11093	1	2	1	1
11100	127	137	128	120
11101	9	9	9	8
11102	34	37	34	33
11103	25	27	26	21
11104	5	7	5	5
11105	54	56	55	52
12000	35	35	36	31
12010	35	35	36	31
12011	5	5	6	6
12012	29	31	31	25
13000	144	131	143	152
13010	144	131	143	152
13011	47	35	48	51
13012	34	35	30	43
13013	47	53	49	40
13014	15	8	16	17
14000	108	109	100	125
14010	55	49	49	70
14011	55	49	49	70
14020	53	60	52	55
14021	9	10	8	10
14022	45	50	44	44
20000	654	728	665	595
21000	538	597	548	489
21010	536	595	546	485
21011	136	131	138	133
21012	224	215	226	224
21013	78	127	82	44
21014	22	21	23	20
21015	77	102	77	63
21020	3	2	2	4
21021	3	2	2	4
22000	116	131	117	105
22010	109	126	111	97
22011	27	24	27	27
22012	51	52	50	53
22013	31	49	33	17
22020	7	6	7	8
22021	7	6	7	8
30000	2653	2586	2673	2640
31000	2047	1898	2058	2097
31010	1992	1846	2004	2040
31011	760	396	721	1024
31012	935	1128	988	728
31013	141	145	135	152

**Structure de consommation moyenne annuelle  
par ménage d'après le milieu territorial**

**España**

Milieu territorial							
All households	Municipality with fewer than 10 000 inhabitants	Municipality with 10 000 to 100 000 inhabitants	Municipality with more than 100 000 inhabitants				
Ensemble des ménages	Unité urbaine de moins de 10 000 habitants	Unité urbaine de 10 000 à 100 000 habitants	Unité urbaine de plus de 100 000 habitants				
72	82	76	64				11090
68 *	79 *	72 *	61 *				11091
3	2	3	3				11092
1	1	1	1				11093
90	104	96	81				11100
9	10	10	9				11101
35	45	38	29				11102
22	24	23	21				11103
10	10	10	9				11104
14	16	14	13				11105
44	40	52	40				12000
44	40	52	40				12010
8	8	9	8				12011
35	32	43	33				12012
115	143	121	98				13000
115	143	121	98				13010
22	24	21	22				13011
50	74	53	38				13012
25	26	27	23				13013
17	20	20	15				13014
138	128	146	138				14000
130	119	138	130				14010
130	119	138	130				14011
8	9	8	9				14020
8	8	7	8				14021
1	1	1	1				14022
1021 *	1082 *	1060 *	969 *				20000
774 *	821 *	806 *	734 *				21000
768	818	801	726				21010
277	328	287	247				21011
319	316	326	315				21012
117 *	120 *	129 *	108 *				21013
16	13	16	17				21014
40	40	43	39				21015
6	3	5	8				21020
6	3	5	8				21021
232 *	253 *	235 *	220 *				22000
225	249	230	211				22010
84	101	85	76				22011
89	93	88	87				22012
53	56	57	48				22013
6	4	5	8				22020
6	4	5	8				22021
1949	1745	1845	2106				30000
1663	1419	1560	1838				31000
1627 *	1396 *	1525 *	1795 *				31010
112 *	38 *	105 *	150 *				31011
1244 *	1018 *	1121 *	1423 *				31012
229 *	305 *	258 *	177 *				31013

**Average annual expenditure structure  
of households according to urban/rural environment**

**Nederland**

	Urban/Rural environment			
	All households	Municipality with fewer than 10 000 inhabitants	Municipality with 10 000 to 100 000 inhabitants	Municipality with more than 100 000 inhabitants
	Ensemble des ménages	Commune de moins de 10 000 habitants	Commune de 10 000 à 100 000 habitants	Commune de plus de 100 000 habitants
31020	55	52	54	57
31021	55	52	54	57
32000	605	688	615	544
32010	192	218	194	176
32011	192	218	194	176
32020	388	436	398	344
32021	385	428	395	342
32022	3	7	3	2
32030	11	24	11	3
32031	11	24	11	3
32040	14	10	12	21
32041	14	10	12	21
40000	598	554	595	627
41000	245	214	245	260
41010	234	201	236	247
41011	172	149	174	178
41012	62	52	61	68
41020	11	13	9	13
41021	11	13	9	13
42000	72	71	69	80
42010	72	71	69	80
42011	72	71	69	80
42020	0	0	0	0
42021	0	0	0	0
43000	81	86	83	74
43010	72	75	75	67
43011	11	10	12	10
43012	20	24	21	15
43013	1	0	2	0
43014	3	4	3	5
43015	14	14	13	16
43016	5	5	5	6
43017	7	9	7	6
43018	10	9	10	10
43020	8	11	8	7
43021	8	11	8	7
44000	63	55	63	64
44010	63	55	63	64
44011	11	10	10	15
44012	4	3	4	5
44013	30	22	32	30
44014	3	4	3	2
44015	14	16	14	12
44020	0	0	0	0
44021	0	0	0	0
45000	97	96	96	101
45010	80	89	80	73
45011	47	54	48	40
45012	33	35	32	33

**Structure de consommation moyenne annuelle  
par ménage d'après le milieu territorial**

**España**

Milieu territorial				
All households	Municipality with fewer than 10 000 inhabitants	Municipality with 10 000 to 100 000 inhabitants	Municipality with more than 100 000 inhabitants	
Ensemble des ménages	Unité urbaine de moins de 10 000 habitants	Unité urbaine de 10 000 à 100 000 habitants	Unité urbaine de plus de 100 000 habitants	
36	23	35	43	31020
36	23	35	43	31021
<b>286</b>	<b>326</b>	<b>285</b>	<b>268</b>	<b>32000</b>
149	158	154	142	32010
149	158	154	142	32011
98	115	105	86	32020
14	0	8	24	32021
84	115	97	62	32022
5	8	4	5	32030
5	8	4	5	32031
34	45	22	36	32040
34	45	22	36	32041
<b>661</b>	<b>665</b>	<b>663</b>	<b>658</b>	<b>40000</b>
155	145	157	158	<b>41000</b>
142	138	148	140	41010
137	134	145	134	41011
4	3	3	5	41012
13	8	9	19	41020
13	8	9	19	41021
105	121	109	95	<b>42000</b>
104	120	109	94	42010
104	120	109	94	42011
1	0	1	1	42020
1	0	1	1	42021
94	114	89	89	<b>43000</b>
67	83	63	62	43010
22	26	19	22	43011
17	20	15	16	43012
2	1	3	1	43013
7	10	7	5	43014
10	19	7	8	43015
2	2	1	1	43016
3	0	6	3	43017
5	4	6	6	43018
27	31	26	27	43020
27	31	26	27	43021
51	53	58	46	<b>44000</b>
51	53	58	46	44010
20	22	22	18	44011
5	6	6	3	44012
19	16	24	18	44013
1	1	1	1	44014
6	7	5	6	44015
0	0	0	0	44020
0	0	0	0	44021
<b>186</b>	<b>203</b>	<b>203</b>	<b>168</b>	<b>45000</b>
177	199	194	156	45010
150	173	167	129	45011
27	26	27	27	45012

**Average annual expenditure structure  
of households according to urban/rural environment**

**Nederland**

	Urban/Rural environment			
	All households	Municipality with fewer than 10 000 inhabitants	Municipality with 10 000 to 100 000 inhabitants	Municipality with more than 100 000 inhabitants
	Ensemble des ménages	Commune de moins de 10 000 habitants	Commune de 10 000 à 100 000 habitants	Commune de plus de 100 000 habitants
45020	18	7	16	27
45021	8	3	8	11
45022	9	4	8	16
46000	41	32	39	49
46010	41	32	39	49
46011	41	32	39	49
50000	184	179	183	191
51000	36	21	38	41
51010	36	21	38	41
51011	36	21	37	40
51012	1	0	1	1
52000	34	44	32	35
52010	34	44	32	35
52011	34	44	32	35
53000	96	90	96	97
53010	96	90	96	97
53011	41	42	43	38
53012	39	32	40	40
53013	15	16	13	20
54000	18	23	17	17
54010	18	23	17	17
54011	18	23	17	17
55000	0	0	0	0
55010	0	0	0	0
55011	0	0	0	0
60000	1150	1191	1184	1057
61000	368	433	398	271
61010	327	364	359	241
61011	327	364	359	241
61020	41	69	39	29
61021	41	69	39	29
62000	541	555	565	482
62010	142	143	144	135
62011	49	52	52	42
62012	92	91	92	93
62020	287	306	303	244
62021	285	304	300	244
62022	2	3	3	1
62030	112	106	118	103
62031	112	106	118	103
63000	98	75	82	144
63010	34	23	27	53
63011	34	23	27	53
63020	64	52	55	90
63021	53	42	45	77
63022	11	9	10	14



**Structure de consommation moyenne annuelle  
par ménage d'après le milieu territorial**

**España**

Milieu territorial				
All households	Municipality with fewer than 10 000 inhabitants	Municipality with 10 000 to 100 000 inhabitants	Municipality with more than 100 000 inhabitants	
Ensemble des ménages	Unité urbaine de moins de 10 000 habitants	Unité urbaine de 10 000 à 100 000 habitants	Unité urbaine de plus de 100 000 habitants	
9	4	9	11	45020
3	1	3	5	45021
6	3	6	7	45022
67	29	48	96	46000
67	29	48	96	46010
67	29	48	96	46011
211	193	210	220	50000
56	47	58	59	51000
56	47	58	59	51010
41	36	43	43	51011
15	11	15	17	51012
28	25	29	30	52000
28	25	29	30	52010
28	25	29	30	52011
97	88	100	98	53000
97	88	100	98	53010
40	46	47	34	53011
53	39	52	60	53012
3	3	1	4	53013
5	9	4	4	54000
5	9	4	4	54010
5	9	4	4	54011
24	24	18	28	55000
24	24	18	28	55010
24	24	18	28	55011
1189	1215	1164	1192	60000
233	310	174	233	61000
217	291	153	222	61010
217	291	153	222	61011
16	19	21	11	61020
16	19	21	11	61021
737	750	815	683	62000
206	208	259	173	62010
34	38	43	27	62011
172	170	215	147	62012
428	450	454	403	62020
423	443	449	399	62021
5	7	5	4	62022
102	92	102	107	62030
102	92	102	107	62031
130	88	84	177	63000
67	13	22	119	63010
67	13	22	119	63011
63	75	61	58	63020
49	66	49	40	63021
14	9	12	18	63022

Average annual expenditure structure  
of households according to urban/rural environment

Nederland

	Urban/Rural environment			
	All households	Municipality with fewer than 10 000 inhabitants	Municipality with 10 000 to 100 000 inhabitants	Municipality with more than 100 000 inhabitants
	Ensemble des ménages	Commune de moins de 10 000 habitants	Commune de 10 000 à 100 000 habitants	Commune de plus de 100 000 habitants
<b>64000</b>	<b>144</b>	<b>128</b>	<b>140</b>	<b>160</b>
64010	12	10	11	15
64011	12	10	11	15
64020	131	118	129	145
64021	131	118	129	145
<b>70000</b>	<b>886</b>	<b>965</b>	<b>841</b>	<b>945</b>
<b>71000</b>	<b>361</b>	<b>382</b>	<b>344</b>	<b>386</b>
71010	90	76	84	112
71011	16	17	16	16
71012	63	52	55	83
71013	12	7	12	13
71020	23	29	21	25
71021	6	5	5	8
71022	17	25	15	17
71030	225	254	220	222
71031	18	12	18	22
71032	18	18	20	14
71033	40	51	38	37
71034	9	6	8	10
71035	92	113	90	85
71036	50	54	47	54
71040	22	23	20	27
71041	22	23	20	27
<b>72000</b>	<b>248</b>	<b>306</b>	<b>229</b>	<b>261</b>
72010	45	43	39	58
72011	13	9	10	22
72012	32	34	29	36
72020	204	263	190	203
72021	125	193	113	117
72022	42	39	42	44
72023	36	31	35	42
<b>73000</b>	<b>189</b>	<b>175</b>	<b>180</b>	<b>216</b>
73010	189	175	180	216
73011	57	48	50	74
73012	133	127	130	142
<b>74000</b>	<b>88</b>	<b>102</b>	<b>88</b>	<b>82</b>
74010	88	102	88	82
74011	88	102	88	82
<b>80000</b>	<b>920</b>	<b>803</b>	<b>887</b>	<b>1048</b>
<b>81000</b>	<b>125</b>	<b>100</b>	<b>124</b>	<b>139</b>
81010	62	45	60	73
81011	62	45	60	73
81020	63	55	64	66
81021	9	7	9	10
81022	54	48	55	56

**Structure de consommation moyenne annuelle  
par ménage d'après le milieu territorial**

**España**

All households Ensemble des ménages	Milieu territorial			
	Municipality with fewer than 10 000 inhabitants Unité urbaine de moins de 10 000 habitants	Municipality with 10 000 to 100 000 inhabitants Unité urbaine de 10 000 à 100 000 habitants	Municipality with more than 100 000 inhabitants Unité urbaine de plus de 100 000 habitants	
89	67	90	99	64000
2	3	2	3	64010
2	3	2	3	64011
87	64	88	96	64020
87	64	88	96	64021
619	476	575	712	70000
179	146	172	198	71000
49	45	48	51	71010
4	4	3	5	71011
33	34	36	31	71012
12	7	9	16	71013
10	10	9	10	71020
1	0	1	2	71021
9	9	8	9	71022
108	79	102	125	71030
13	7	13	16	71031
8	9	9	7	71032
62	42	53	77	71033
5	2	5	5	71034
12	8	13	14	71035
8	10	10	5	71036
12	13	13	11	71040
12	13	13	11	71041
147	148	136	154	72000
56	46	49	66	72010
39	25	32	49	72011
17	20	16	17	72012
91	103	87	88	72020
71	87	67	66	72021
9	6	10	10	72022
11	10	10	12	72023
74	46	64	93	73000
74	46	64	93	73010
29	23	30	32	73011
45	24	34	62	73012
218	135	203	266	74000
218	135	203	266	74010
218	135	203	266	74011
1028	926	955	1119	80000
160	131	152	178	81000
76	61	72	85	81010
76	61	72	85	81011
84	70	80	93	81020
5	5	5	4	81021
79	66	74	88	81022

**Average annual expenditure structure  
of households according to urban/rural environment**

**Nederland**

	Urban/Rural environment							
	All households		Municipality with fewer than 10 000 inhabitants		Municipality with 10 000 to 100 000 inhabitants		Municipality with more than 100 000 inhabitants	
	Ensemble des ménages		Commune de moins de 10 000 habitants		Commune de 10 000 à 100 000 habitants		Commune de plus de 100 000 habitants	
<b>82000</b>	<b>70</b>		<b>67</b>		<b>65</b>		<b>84</b>	
82010	31		29		27		41	
82011	31		29		27		41	
82020	21		20		22		21	
82021	20		19		20		20	
82022	1		1		1		1	
82030	18		18		16		22	
82031	18		18		16		22	
<b>83000</b>	<b>382</b>		<b>300</b>		<b>353</b>		<b>486</b>	
83010	254	*	202	*	239	*	313	*
83011	0	*	0	*	0	*	0	*
83012	0	*	0	*	0	*	0	*
83013	0	*	0	*	0	*	0	*
83020	128		98		114		173	
83021	128		98		114		173	
<b>84000</b>	<b>42</b>		<b>21</b>		<b>33</b>		<b>70</b>	
84010	42		21		33		70	
84011	42		21		33		70	
<b>85000</b>	<b>116</b>		<b>108</b>		<b>123</b>		<b>105</b>	
85010	116		108		123		105	
85011	116	*	108	*	123	*	105	*
<b>86000</b>	<b>184</b>		<b>206</b>		<b>189</b>		<b>164</b>	
86010	184		206		189		164	
86011	184		206		189		164	
<b>90000</b>	<b>1301</b>		<b>1233</b>		<b>1316</b>		<b>1301</b>	
<b>91000</b>	<b>107</b>		<b>113</b>		<b>116</b>		<b>86</b>	
91010	107		113		116		86	
91011	107		113		116		86	
<b>92000</b>	<b>1194</b>		<b>1121</b>		<b>1201</b>		<b>1215</b>	
92010	869		867		877		854	
92011	869	*	867	*	877	*	854	*
92020	1		1		1		1	
92021	1		1		1		1	
92030	324		253		323		360	
92031	324	*	253	*	323	*	360	*

**Structure de consommation moyenne annuelle  
par ménage d'après le milieu territorial**

**España**

Milieu territorial								
All households	Municipality with fewer than 10 000 inhabitants		Municipality with 10 000 to 100 000 inhabitants		Municipality with more than 100 000 inhabitants			
Ensemble des ménages	Unité urbaine de moins de 10 000 habitants		Unité urbaine de 10 000 à 100 000 habitants		Unité urbaine de plus de 100 000 habitants			
77		81		72		79		82000
49		56		46		48		82010
19		20		18		20		82011
0	*	0	*	0	*	0	*	82020
0	*	0	*	0	*	0	*	82021
9		5		9		11		82022
9	*	5	*	9	*	11	*	82030
709		664		646		768		82031
682		649		627		731		83000
239		205		199		280		83010
410		428		392		412		83011
33	*	16	*	36	*	40	*	83012
27		15		18		37		83013
27		15		18		37		83020
39		19		37		49		83021
39		19		37		49		84000
39		19		37		49		84010
2		1		3		3		84011
2		1		3		3		85000
2		1		3		3		85010
41	*	31	*	46	*	42	*	85011
41	*	31	*	46	*	42	*	86000
41	*	31	*	46	*	42	*	86010
314		291		346		305		86011
4		3		3		4		90000
4		3		3		4		91000
4		3		3		4		91010
310		287		342		301		91011
18		14		15		21		92000
18		14		15		21		92010
25		29		26		24		92011
25		29		26		24		92020
267	*	245	*	302	*	256	*	92021
267		245		302		256		92030
								92031

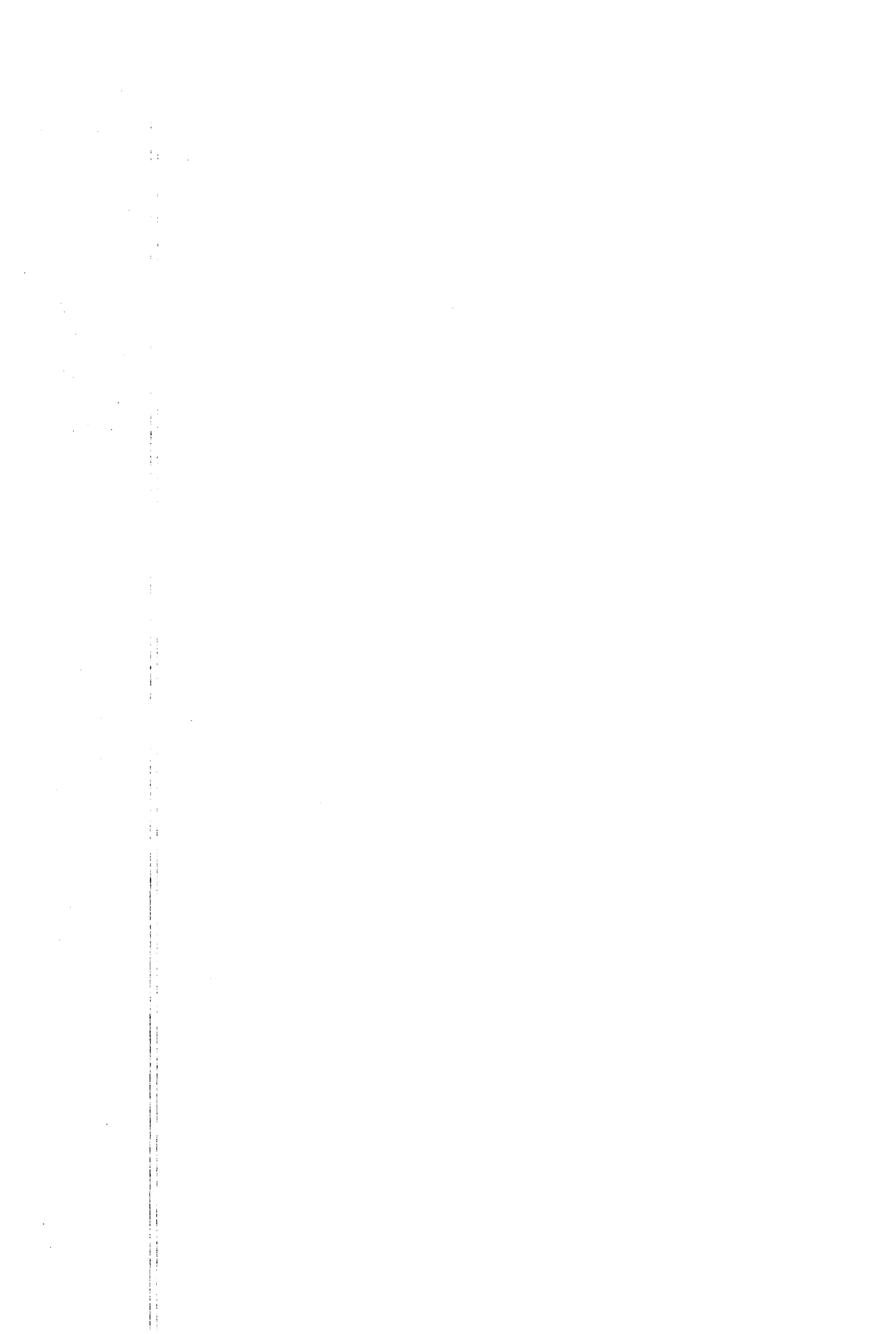

Code	FR	Code	FR	Code	FR
<b>10000</b>	<b>PRODUITS ALIMENTAIRES, BOISSONS ET TABAC</b>	11080	Sucre	<b>30000</b>	<b>LOGEMENT, CHAUFFAGE, ÉCLAIRAGE</b>
11000	Produits alimentaires	11081	Sucre	31000	Logement et charges de distribution d'eau
11010	Pain et céréales	11090	Café, thé, cacao	31010	Logement
11011	Riz	11091	Café	31011	Appartements, maisons et autres, en location
11012	Farines de céréales et céréales peu transformées	11092	Thé	31012	Appartements, maisons et autres, en propriété (loyer fictif)
11013	Pain	11093	Cacao	31013	Dépenses courantes de réparations et d'entretien
11014	Pâtisserie, gâteaux, biscuits	11100	Autres produits alimentaires, y compris conserves et confiseries	31020	Charges de distribution d'eau
11015	Pâtes alimentaires	11101	Confitures, marmelades, gelées, miel et sirops	31021	Charges de distribution d'eau
11016	Autres produits à base de céréales	11102	Chocolat	<b>32000</b>	<b>Chauffage et éclairage</b>
11020	Viande	11103	Confiserie	32010	Électricité
11021	Viande de bœuf	11104	Glaces alimentaires	32011	Électricité
11022	Viande de veau	11105	Condiments, sauces, épices, sel et autres produits alimentaires NDA	32020	Gaz
11023	Viande de porc	<b>12000</b>	<b>Boissons non alcoolisées</b>	32021	Gaz de ville et gaz naturel
11024	Vandres d'ovins et de caprins	12010	Boissons non alcoolisées	32022	Gaz liquéfié
11025	Volaille	12011	Eaux minérales	32030	Combustibles liquides
11026	Charcuterie	12012	Autres boissons non alcoolisées NDA	32031	Mazout et produits de chauffage liquides
11027	Vandres préparées et autres produits contenant de la viande	<b>13000</b>	<b>Boissons alcoolisées</b>	32040	Autres combustibles
11028	Autres vandres fraîches, surgelées ou congelées	13010	Boissons alcoolisées	32041	Charbon, coke et autres combustibles
11030	Poisson	13011	Alcools	<b>40000</b>	<b>MEUBLES, ARTICLES D'AMEUBLEMENT, MATÉRIEL MÉNAGER, ARTICLES DE MÉNAGE ET DÉPENSES D'ENTRETIEN COURANT DE LA MAISON</b>
11031	Poissons frais, surgelés, congelés	13012	Vins	<b>41000</b>	<b>Meubles et accessoires fixes, tapis et autres revêtements de sol et réparations</b>
11032	Poissons séchés ou fumés	13013	Bière	41010	Meubles et accessoires fixes, tapis, autres revêtements de sol
11033	Autres produits de la pêche	13014	Autres boissons alcoolisées	41011	Meubles et accessoires d'ameublement
11034	Poissons et autres produits de la pêche, en conserve ou préparés	<b>14000</b>	<b>Tabac</b>	41012	Revêtements de sol
11040	Lait, fromage, œufs	14010	Cigarettes	41020	Réparations de meubles et accessoires fixes, tapis et autres revêtements de sol
11041	Lait autre qu'en conserve	14011	Cigarettes	41021	Réparations de meubles et accessoires fixes, tapis et autres revêtements de sol
11042	Conserve de lait	14020	Autres tabacs	<b>42000</b>	<b>Articles de ménage en textile, autres articles d'ameublement et réparations</b>
11043	Autres produits laitiers (à l'exclusion du fromage)	14021	Cigares et petits cigares	42010	Articles de ménage en textile et autres articles d'ameublement
11044	Fromages	14022	Autres tabacs et accessoires	42011	Articles de ménage en textile et autres articles d'ameublement principalement en textile et leurs accessoires
11045	Œufs	<b>20000</b>	<b>ARTICLES D'HABILLEMENT ET CHAUSSURES</b>	42020	Réparation des articles de ménage en textile et d'autres articles d'ameublement
11050	Huiles et graisses	<b>21000</b>	<b>Articles d'habillement autres que les chaussures, y compris les réparations</b>	42021	Réparation des articles de ménage en textile et d'autres articles d'ameublement
11051	Beurre	21010	Articles d'habillement autres que les chaussures		
11052	Margarine	21011	Vêtements pour homme		
11053	Huiles comestibles sauf huile d'olive	21012	Vêtements pour femme		
11054	Autres graisses animales et végétales	21013	Vêtements d'enfants (3 à 16 ans inclus)		
11059	Huile d'olive	21014	Vêtements pour bébés (de 0 à 2 ans inclus)		
11060	Fruits et légumes autres que les pommes de terre et autres tubercules	21015	Accessoires d'habillement		
11061	Fruits frais	21020	Réparations de vêtements		
11062	Fruits secs et séchés	21021	Réparations de vêtements		
11063	Fruits surgelés, congelés, en conserve, en jus	<b>22000</b>	<b>Chaussures, y compris réparations</b>		
11064	Légumes frais	22010	Chaussures		
11065	Légumes secs	22011	Chaussures pour homme		
11066	Légumes surgelés et congelés	22012	Chaussures pour dame		
11067	Légumes en conserve, légumes préparés, potages et autres produits à base de légumes	22013	Chaussures pour enfants et pour bébés (jusqu'à 16 ans inclus)		
11070	Pommes de terre, manioc et autres tubercules	22020	Réparations de chaussures		
11071	Pommes de terre	22021	Réparations de chaussures		
11072	Produits dérivés des pommes de terre; manioc et autres tubercules				

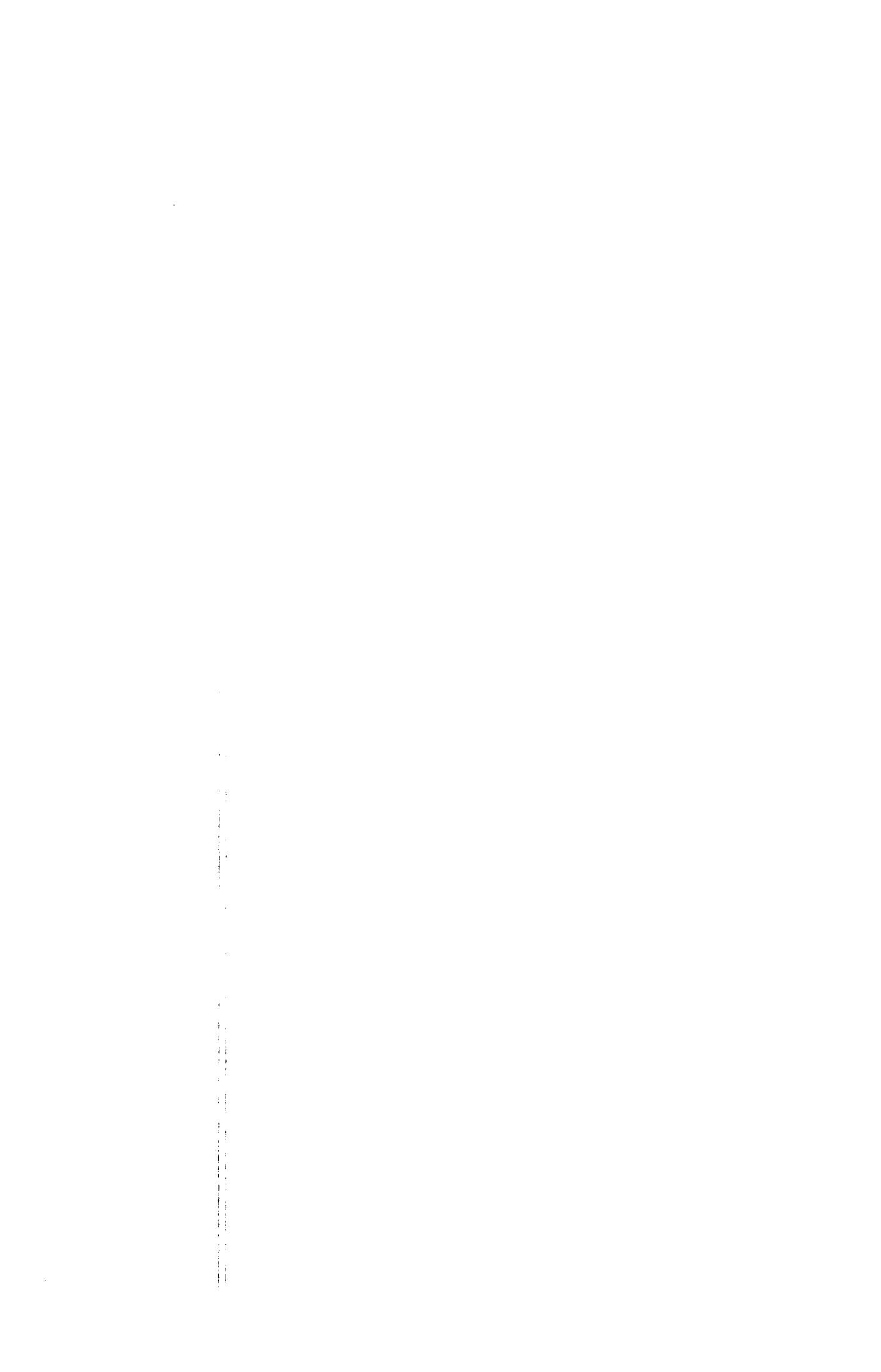



Code	FR
43000	Appareils de chauffage et de cuisine, réfrigérateurs, machines à laver et autres gros appareils ménagers et réparations
43010	Appareils de chauffage et de cuisine, réfrigérateurs, machines à laver, etc.
43011	Réfrigérateurs, congélateurs et combinés
43012	Machines à laver,essoreuses, centrifuges et sèche-linge
43013	Lave-vaisselle
43014	Cuisinières et réchauds
43015	Appareils de chauffage électriques et non électriques et conditionneurs d'air
43016	Appareils de nettoyage et d'entretien
43017	Machines à coudre et à tricoter
43018	Autres appareils ménagers
43020	Réparation des appareils de chauffage et de cuisine, réfrigérateurs, machines à laver, etc.
43021	Réparation des appareils de chauffage et de cuisine, réfrigérateurs, machines à laver, etc.
44000	Verrerie, vaisselle et ustensiles de ménage, y compris les réparations
44010	Verrerie, vaisselle et ustensiles de ménage
44011	Verrerie et vaisselle
44012	Coutellerie
44013	Ustensiles de cuisine et de ménage en toutes matières, sans moteur
44014	Ustensiles de jardin
44015	Ampoules électriques, prises de courant, fils, câbles et interrupteurs, piles, etc.
44020	Réparations de la verrerie, vaisselle et des ustensiles de ménage
44021	Réparations de la verrerie, vaisselle et des ustensiles de ménage
45000	Biens et services pour l'entretien courant de l'habitation, sauf services domestiques
45010	Articles de ménage non durables
45011	Produits de nettoyage et d'entretien
45012	Autres produits de ménage non durables
45020	Services pour l'habitation, à l'exclusion des services domestiques
45021	Teinturerie, blanchissage
45022	Autres services pour l'habitation
46000	Services domestiques
46010	Services domestiques
46011	Services domestiques

Code	FR
50000	SERVICES MÉDICAUX ET DÉPENSES DE SANTÉ
51000	Médicaments et autres produits pharmaceutiques
51010	Médicaments et autres produits pharmaceutiques
51011	Médicaments
51012	Autres produits pharmaceutiques
52000	Appareils et matériel thérapeutiques
52010	Appareils et matériel thérapeutiques
52011	Appareils et matériel thérapeutiques
53000	Services de médecins, d'infirmières et d'autres praticiens
53010	Services de médecins, d'infirmières et d'autres praticiens
53011	Services de médecins libéraux
53012	Services de dentistes libéraux
53013	Services d'autres praticiens paramédicaux libéraux
54000	Soins des hôpitaux et assimilés
54010	Soins des hôpitaux et assimilés
54011	Soins des hôpitaux et assimilés
55000	Rémunération des services d'assurance accident et d'assurance maladie
55010	Rémunération des services d'assurance accident et d'assurance maladie
55011	Rémunération des services d'assurance accident et d'assurance maladie
60000	TRANSPORTS ET COMMUNICATIONS
61000	Achats de véhicules
61010	Voitures automobiles et autres véhicules automoteurs
61011	Voitures automobiles et autres véhicules automoteurs
61020	Autres moyens de transport personnel
61021	Autres moyens de transport personnel
62000	Dépenses d'utilisation de véhicules
62010	Pneus et chambres à air, pièces et accessoires, frais de réparation
62011	Pneus et chambres à air, pièces de rechange, accessoires
62012	Frais de réparation et d'entretien de véhicules
62020	Carburants et lubrifiants
62021	Carburants
62022	Lubrifiants, y compris dépenses de vidange et graissage
62030	Autres dépenses
62031	Autres dépenses liées au transport personnel

Code	FR
63000	Achats de services de transport
63010	Transports locaux
63011	Transports locaux individuels et collectifs
63020	Transports sur longue distance
63021	Transports par chemin de fer, transports routiers et autres services de transport
63022	Autres services de transport
64000	Communications
64010	Services des postes
64011	Affranchissement
64020	Services des téléphones et télégraphes
64021	Services des téléphones, télégraphes et télex
70000	LOISIRS, SPECTACLES, ENSEIGNEMENT ET CULTURE
71000	Appareils et accessoires, y compris réparations
71010	Appareils de radio et de télévision, électrophones, etc.
71011	Appareils de radio
71012	Téléviseurs
71013	Appareils d'enregistrement et de reproduction du son
71020	Matériel de photographie, instruments de musique, bateaux et autres biens durables
71021	Appareils et matériel de photographie et de cinéma, matériel de projection
71022	Instruments de musique, bateaux et autres biens durables importants
71030	Autres articles récréatifs
71031	Disques, bandes, cassettes magnétiques et accessoires
71032	Articles et accessoires de sport
71033	Jeux et jouets, petits instruments de musique, timbres et albums pour la philatélie
71034	Films, autres fournitures photographiques
71035	Fleurs
71036	Animaux d'agrément (autres que les chevaux) et leur alimentation
71040	Réparations, pièces et accessoires des articles récréatifs
71041	Réparations, pièces et accessoires des articles récréatifs
72000	Services de loisirs, spectacles et culture, sauf ceux des hôtels, restaurants et cafés
72010	Dépenses de théâtre, de cinéma, de stade, d'autres spectacles analogues
72011	Dépenses de cinéma, théâtre et concert
72012	Autres dépenses (stade, zoo, musée)



Code	FR
72020	Dépenses pour services de loisirs, spectacles et culture
72021	Dépenses pour l'exercice d'activités sportives et récréatives
72022	Redevance pour l'usage de radio et téléviseur; location d'appareils électro-acoustiques
72023	Autres services
<b>73000</b>	<b>Livres, quotidiens et périodiques</b>
73010	Livres, quotidiens et périodiques
73011	Livres, brochures et imprimés similaires
73012	Périodiques, quotidiens et autres imprimés
<b>74000</b>	<b>Enseignement</b>
74010	Enseignement
74011	Frais de scolarité
<b>80000</b>	<b>AUTRES BIENS ET SERVICES</b>
<b>81000</b>	<b>Soins et effets personnels</b>
81010	Services des salons de coiffure, instituts de beauté et analogues
81011	Services des salons de coiffure, instituts de beauté et analogues
81020	Articles pour les soins personnels durables et semi-durables
81021	Articles pour les soins personnels durables et réparations de ces articles
81022	Articles pour les soins personnels non durables

Code	FR
<b>82000</b>	<b>Autres articles NDA</b>
82010	Bijoux, montres, bagues, pierres précieuses
82011	Bijoux, montres, bagues, pierres précieuses, y compris les réparations
82020	Autres articles personnels
82021	Articles de voyage et contenants à usage personnel
82022	Autres articles personnels NDA
82030	Matériel et fournitures de papeterie et de dessin
82031	Matériel et fournitures de papeterie et de dessin
<b>83000</b>	<b>Dépenses dans les restaurants, cafés et hôtels</b>
83010	Dépenses dans les restaurants et cafés
83011	Services rendus par les restaurants et services de restauration, quel que soit le type d'établissement
83012	Services rendus par les cafés, bars, salons de thé, etc.
83013	Dépenses dans les cantines d'entreprises
83020	Dépenses d'hôtel et des services de logement analogues
83021	Dépenses d'hôtel et des services de logement analogues, autres services de logement
<b>84000</b>	<b>Voyages touristiques tout compris</b>
84010	Voyages touristiques tout compris
84011	Voyages touristiques forfaitaires

Code	FR
<b>85000</b>	<b>Services financiers NDA</b>
85010	Services financiers NDA
85011	Rémunération des services d'assurance (sauf assurance voiture), commission, services bancaires et autres services financiers
<b>86000</b>	<b>Autres services NDA</b>
86010	Autres services NDA
86011	Honoraires des services juridiques, services funéraires, dépenses de reproduction, etc.
<b>90000</b>	<b>AUTRES DÉPENSES NDA</b>
<b>91000</b>	<b>Taxe de roulage, taxe sur les animaux, permis de chasse, permis de pêche, etc.</b>
91010	Taxe de roulage, taxe sur les animaux, permis de chasse, permis de pêche, etc.
91011	Taxe de roulage, taxe sur les animaux, permis de chasse, permis de pêche, etc.
<b>92000</b>	<b>Autres dépenses NDA</b>
92010	Primes brutes d'assurance
92011	Primes brutes d'assurance
92020	Argent de poche aux enfants
92021	Argent de poche aux enfants
92030	Dépenses diverses
92031	Dépenses diverses
<b>0</b>	<b>CONSOMMATION PRIVÉE</b>



Codici	IT	Codici	IT	Codici	IT
<b>10000</b>	<b>GENERI ALIMENTARI, BEVANDE E TABACCO</b>	11080	Zucchero	<b>30000</b>	<b>AFFITTI PER ABITAZIONI, COMBUSTIBILI ED ENERGIA ELETTRICA</b>
<b>11000</b>	<b>Generi alimentari</b>	11081	Zucchero	<b>31000</b>	<b>Affitti per abitazioni e spese per l'acqua</b>
11010	Pane e cereali	11090	Caffè, tè e cacao	31010	Affitti per abitazioni
11011	Riso	11091	Caffè	31011	Appartamenti, case e altro in affitto
11012	Farine di cereali e cereali poco trasformati	11092	Tè	31012	Appartamenti, case e altro in proprietà (affitti fittizi)
11013	Pane	11093	Cacao	31013	Spese correnti di riparazione e manutenzione
11014	Pasticceria, dolciumi, biscotti	11100	Altri generi alimentari, comprese le conserve e le confetture	31020	Spese per l'acqua
11015	Paste alimentari	11101	Confetture, marmellate, gelatine, miele e sciroppi	31021	Spese per l'acqua
11016	Altri prodotti a base di cereali	11102	Cioccolato	<b>32000</b>	<b>Combustibili ed energia elettrica</b>
11020	Carne	11103	Confetteria	32010	Energia elettrica
11021	Carne di bue	11104	Gelati	32011	Energia elettrica
11022	Carne di vitello	11105	Condimenti, salse, spezie, sale e altri prodotti alimentari NAC	32020	Gas
11023	Carne di maiale	<b>12000</b>	<b>Bevande analcoliche</b>	32021	Gas di città e gas naturale
11024	Carne di ovini e caprini	12010	Bevande analcoliche	32022	Gas allo stato liquido
11025	Volatili	12011	Acque minerali	32030	Combustibili liquidi
11026	Salumeria	12012	Altre bevande non alcoliche, NAC	32031	Gasolio e prodotti di riscaldamento liquidi
11027	Carni preparate e altri prodotti contenenti carne	<b>13000</b>	<b>Bevande alcoliche</b>	32040	Altri combustibili
11028	Altre carni fresche, surgelate o congelate	13010	Bevande alcoliche	32041	Carbone, coke e altri combustibili
11030	Pesce	13011	Alcool	<b>40000</b>	<b>MOBILI, ARTICOLI DI ARREDAMENTO, APPARECCHI, UTENSILERIA E SERVIZI PER LA CASA</b>
11031	Pesce fresco, surgelato, congelato	13012	Vini	<b>41000</b>	<b>Mobili e accessori incorporati nella costruzione, tappeti, rivestimenti per pavimenti e riparazioni</b>
11032	Pesce secco o affumicato	13013	Birra	41010	Mobili e accessori incorporati nella costruzione, tappeti, rivestimenti per pavimenti
11033	Altri prodotti della pesca	13014	Altre bevande alcoliche	41011	Mobili e accessori per arredamento
11034	Pesce e altri prodotti della pesca in conserva o preparati	<b>14000</b>	<b>Tabacco</b>	41012	Rivestimenti per pavimenti
11040	Latte, formaggi e uova	14010	Sigarette	41020	Riparazioni di mobili e accessori incorporati nella costruzione, di tappeti e rivestimenti per pavimenti
11041	Latte non conservato	14011	Sigarette	41021	Riparazioni di mobili e accessori incorporati nella costruzione, di tappeti e rivestimenti per pavimenti
11042	Conserve di latte	14020	Altri tabacchi	<b>42000</b>	<b>Biancheria e altri articoli tessili per la casa, altri articoli di arredamento e riparazioni</b>
11043	Altri prodotti derivati dal latte (esclusi i formaggi)	14021	Sigari e piccoli sigari	42010	Biancheria e altri articoli tessili per la casa, altri articoli di arredamento
11044	Formaggi	14022	Altri tabacchi e accessori	42011	Biancheria e altri articoli tessili per la casa, altri articoli di arredamento
11045	Uova	<b>20000</b>	<b>VESTIARIO E CALZATURE</b>	42020	Riparazione della biancheria e altri articoli tessili per la casa e di altri articoli di arredamento
11050	Oli e grassi	<b>21000</b>	<b>Vestiario, comprese le riparazioni</b>	42021	Riparazione della biancheria e altri articoli tessili per la casa e di altri articoli di arredamento
11051	Burro	21010	Vestiario		
11052	Margarina	21011	Abbigliamento per uomo		
11053	Oli commestibili escluso olio d'oliva	21012	Abbigliamento per donna		
11054	Altri grassi animali o vegetali	21013	Vestiti per bambini (da 3 a 16 anni compresi)		
11059	Olio d'oliva	21014	Vestiti per neonati (da 0 a 2 anni compresi)		
11060	Frutta e ortaggi, escluse le patate ed altri tuberi	21015	Accessori d'abbigliamento		
11061	Frutta fresca	21020	Riparazione vestiario		
11062	Frutta secca ed essiccata	21021	Riparazione vestiario		
11063	Frutta surgelata, congelata, in conserva e in succo	<b>22000</b>	<b>Calzature, comprese le riparazioni</b>		
11064	Legumi freschi	22010	Calzature		
11065	Ortaggi secchi	22011	Calzature per uomo		
11066	Ortaggi surgelati e congelati	22012	Calzature per donna		
11067	Ortaggi in conserva, ortaggi preparati, minestre e altri prodotti a base di ortaggi	22013	Calzature per bambini e neonati (fino a 16 anni compresi)		
11070	Patate, manioca ed altri tuberi	22020	Riparazione calzature		
11071	Patate	22021	Riparazione calzature		
11072	Prodotti derivati dalle patate, manioca e altri tuberi				

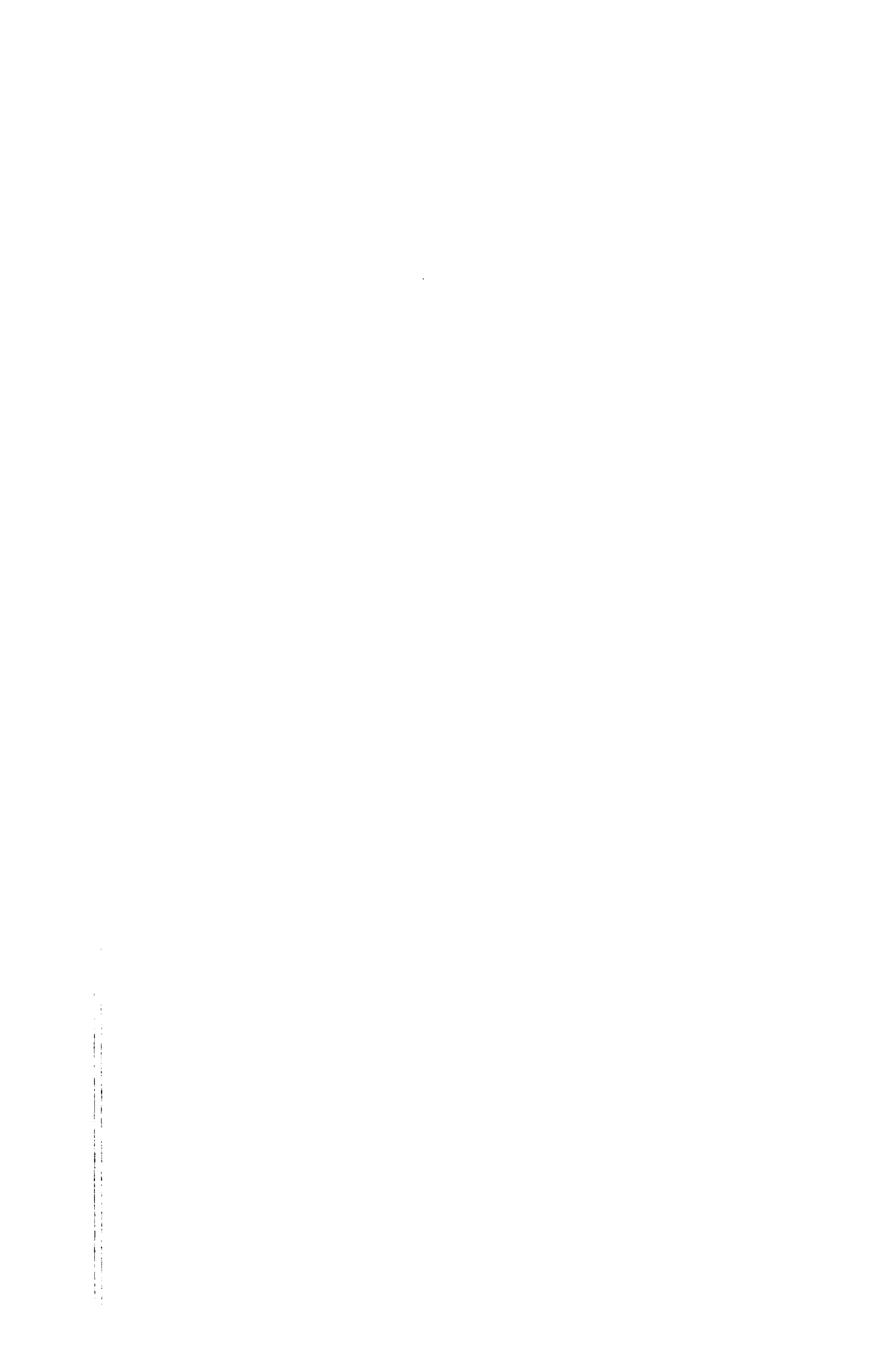

Codici	IT	Codici	IT	Codici	IT
43000	Elettrodomestici e apparecchi per la casa, compresi gli accessori e le riparazioni	50000	<b>SERVIZI SANITARI E SPESE PER LA SALUTE</b>	63000	<b>Acquisto di servizi di trasporto</b>
43010	Elettrodomestici e apparecchi per la casa, compresa l'installazione	51000	<b>Prodotti medicinali e farmaceutici</b>	63010	Trasporti locali
43011	Frigoriferi, congelatori e apparecchi combinati	51010	Prodotti medicinali e farmaceutici	63011	Trasporti locali individuali e collettivi
43012	Lavatrici, asciugatrici, centrifughe e asciugabiancheria	51011	Prodotti medicinali	63020	Trasporti su lunga distanza
43013	Lavastoviglie	51012	Altri prodotti farmaceutici	63021	Trasporti su strada e ferrovie, altri servizi di trasporto
43014	Fornelli e scaldavivande	52000	<b>Apparecchi e materiale terapeutico</b>	63022	Altri servizi di trasporto
43015	Apparecchi di riscaldamento elettrici e non elettrici e condizionatori d'aria	52010	Apparecchi e materiale terapeutico	64000	<b>Comunicazioni</b>
43016	Apparecchi per la pulizia e la manutenzione	52011	Apparecchi e materiale terapeutico	64010	Servizi postali
43017	Macchine per cucire e per maglieria	53000	<b>Servizi di medici, infermieri ed altro personale</b>	64011	Affrancatura
43018	Altri apparecchi domestici	53010	Servizi di medici, infermieri ed altro personale	64020	Servizi telefonici e telegrafici
43020	Riparazione degli elettrodomestici e apparecchi per la casa	53011	Servizi di medici liberi professionisti	64021	Servizi telefonici, telegrafici e telex
43021	Riparazione degli elettrodomestici e apparecchi per la casa	53012	Servizi di dentisti liberi professionisti	70000	<b>RICREAZIONE, SPETTACOLI, ISTRUZIONE E CULTURA</b>
44000	<b>Cristalleria, vasellame e utensileria per la casa, comprese le riparazioni</b>	53013	Servizi di altro personale paramedico libero professionista	71000	<b>Apparecchi e accessori, comprese le riparazioni</b>
44010	Cristalleria, vasellame e utensileria per la casa	54000	<b>Cure in ospedali e cliniche</b>	71010	Apparecchi radio, TV e giradischi
44011	Cristalleria e vasellame	54010	Cure in ospedali e cliniche	71011	Apparecchi radio
44012	Coltelleria	54011	Cure in ospedali e cliniche	71012	Televisori
44013	Utensileria per cucina e per la casa, di qualsiasi materia, senza motore	55000	<b>Compensi del servizio per assicurazioni contro le malattie e infortuni</b>	71013	Apparecchi per la registrazione o la riproduzione del suono
44014	Utensileria per il giardino	55010	Compensi del servizio per assicurazioni contro le malattie e infortuni	71020	Apparecchi fotografici, strumenti musicali, imbarcazioni e altri beni durevoli importanti
44015	Lampade elettriche, prese di corrente, fili, cavi e interruttori, pile elettriche, ecc.	55011	Compensi del servizio per assicurazioni contro le malattie e infortuni	71021	Apparecchi e materiale fotografico e cinematografico, materiale per la proiezione
44020	Riparazione della cristalleria, vasellame e utensileria per la casa	60000	<b>TRASPORTI E COMUNICAZIONI</b>	71022	Strumenti musicali, imbarcazioni e altri beni durevoli importanti
44021	Riparazione della cristalleria, vasellame e utensileria per la casa	61000	<b>Acquisto dei mezzi di trasporto</b>	71030	Altri articoli ricreativi
45000	<b>Articoli non durevoli e servizi per la casa, esclusi i servizi domestici</b>	61010	Automobili e altri veicoli a motore	71031	Dischi, nastri, cassette magnetiche e loro accessori
45010	Articoli non durevoli per la casa	61011	Automobili e altri veicoli a motore	71032	Articoli e accessori per lo sport
45011	Prodotti per la pulizia e la manutenzione	61020	Altri mezzi di trasporto personale	71033	Giochi e giocattoli, piccoli strumenti musicali, francobolli per la filatelia e album
45012	Altri articoli non durevoli per la casa	61021	Altri mezzi di trasporto personale	71034	Films, altro materiale fotografico
45020	Servizi per la casa, esclusi i servizi domestici	62000	<b>Spese di esercizio dei mezzi di trasporto</b>	71035	Fiori
45021	Tintoria, lavanderia	62010	Pneumatici, camere d'aria, pezzi di ricambio, accessori e spese di riparazione	71036	Animali da compagnia, esclusi i cavalli, e loro alimentazione
45022	Altri servizi per la casa	62011	Pneumatici e camere d'aria, pezzi di ricambio, accessori	71040	Pezzi di ricambio, accessori e riparazione articoli ricreativi
46000	<b>Servizi domestici</b>	62012	Spese di riparazione e manutenzione dei veicoli	71041	Pezzi di ricambio, accessori e riparazione articoli ricreativi
46010	Servizi domestici	62020	Carburanti e lubrificanti	72000	<b>Servizi ricreativi, spettacoli e cultura, esclusi gli alberghi e i pubblici esercizi</b>
46011	Servizi domestici	62021	Carburanti	72010	Spese di teatro, cinema, stadio e altri spettacoli analoghi
		62022	Lubrificanti, comprese spese di cambio dell'olio e ingrassaggio	72011	Spese di cinema, teatro e concerti
		62030	Altre spese	72012	Altre spese (stadio, zoo, museo)
		62031	Altre spese connesse al trasporto personale		





Codici	IT	Codici	IT	Codici	IT
72020	Altri servizi ricreativi, spettacoli e cultura	82000	Altri articoli NAC	85000	Servizi finanziari NAC
72021	Spese per l'esercizio delle attività sportive e ricreative	82010	Bigiotteria e gioielleria	85010	Servizi finanziari NAC
72022	Canoni radio e televisione, noleggio di apparecchi elettroacustici, materiale fotografico e noleggio di materiale analogo	82011	Bigiotteria, gioielleria, orologeria e pietre preziose, comprese le riparazioni	85011	Remunerazione dei servizi di assicurazione (escluse assicurazioni auto), commissioni, servizi bancari ed altri servizi finanziari
72023	Altri servizi	82020	Altri articoli personali	86000	Altri servizi NAC
73000	Libri, periodici, quotidiani	82021	Articoli da viaggio e contenitori ad uso personale	86010	Altri servizi NAC
73010	Libri, periodici, quotidiani	82022	Altri articoli personali NAC	86011	Onorari per servizi giuridici e funerari, spese riproduzione, spese piccola pubblicità, annunci sui giornali, ecc.
73011	Libri, opuscoli e stampati analoghi	82030	Articoli di cancelleria e disegno	90000	ALTRE SPESE NAC
73012	Periodici, quotidiani e altri stampati	82031	Articoli di cancelleria e disegno	91000	Tassa di circolazione, tassa sugli animali, licenze di caccia e pesca, ecc.
74000	Istruzione	83000	Spese relative agli alberghi e pubblici esercizi	91010	Tassa di circolazione, tassa sugli animali, licenze di caccia e pesca, ecc.
74010	Istruzione	83010	Spese relative ai pubblici esercizi	91011	Tassa di circolazione, tassa sugli animali, licenze di caccia e pesca, ecc.
74011	Spese di scolarità	83011	Servizi di ristoranti e altri servizi di ristorazione, indipendentemente dal tipo di esercizi	91011	Tassa di circolazione, tassa sugli animali, licenze di caccia e pesca, ecc.
80000	ALTRI BENI E SERVIZI	83012	Servizi di bar, saloni da tè, ecc.	92000	Altre spese NAC
81000	Beni e servizi per l'igiene personale	83013	Spese nelle mense	92010	Premi lordi d'assicurazione
81010	Servizi di barbiere, parrucchiere, istituti di bellezza, ecc.	83020	Spese relative agli alberghi ed esercizi affini	92011	Premi lordi d'assicurazione
81011	Servizi di barbiere, parrucchiere, istituti di bellezza, ecc.	83021	Spese d'albergo e servizi di alloggio analoghi, altri servizi di alloggio	92020	Somme di denaro ai figli per le piccole spese
81020	Beni per l'igiene e la cura estetica della persona	84000	Viaggi turistici, tutto compreso	92021	Somme di denaro ai figli per le piccole spese
81021	Beni per l'igiene e la cura estetica della persona (durevoli e semidurevoli, comprese le riparazioni)	84010	Viaggi turistici, tutto compreso	92030	Spese varie
81022	Articoli non durevoli per l'igiene e la cura estetica della persona	84011	Viaggi turistici forfettari	92031	Spese varie
				0	CONSUMO PRIVATO



Code	NL	Code	NL	Code	NL
<b>10000</b>	<b>VOEDINGSMIDDELEN, DRANKEN, EN TABAK</b>	11080	Sulker	<b>30000</b>	<b>BRUTOHUUR, BRANDSTOF, STROOM</b>
<b>11000</b>	<b>Voedingsmiddelen</b>	11081	Sulker	<b>31000</b>	<b>Brutohuur en lasten voor aansluiting op het waterleidingnet</b>
11010	Brood en granen	11090	Koffie, thee, cacao	31010	Brutohuur
11011	Rijst	11091	Koffie	31011	Door huurders betaalde huren
11012	Meel en andere weinig bewerkte granen	11092	Thee	31012	Huurwaarden bij bewoning door eigenaar
11013	Brood	11093	Cacao	31013	Uitgaven voor reparaties, verbeteringen en onderhoud van de woning
11014	Banketbakkerswerk, koeken en biscuits	11100	Andere voedingsprodukten, met inbegrip van conserven en zoetwaren	31020	Lasten voor aansluiting op het waterleidingnet
11015	Deegwaren in alle vormen	11101	Jams, marmelades, gelelen, honing en stropen	31021	Lasten voor aansluiting op het waterleidingnet
11016	Andere produkten op basis van granen	11102	Chocolade	<b>32000</b>	<b>Brandstof en stroom</b>
11020	Vlees	11103	Suikerwerk	32010	Elektriciteit
11021	Rundvlees	11104	IJs	32011	Elektriciteit
11022	Kalfsvlees	11105	Kruiden, sausen, specerijen, zout en andere voedingsprodukten niet eerder genoemd	32020	Gas
11023	Varkensvlees	<b>12000</b>	<b>Niet-alcoholhoudende dranken</b>	32021	Stadgas en aardgas
11024	Schape- en geitenvlees	12010	Niet-alcoholhoudende dranken	32022	Vloelbaar gas
11025	Gevogelte	12011	Mineraalwater	32030	Vloeibare brandstoffen
11026	Delicatessen	12012	Andere niet-alcoholhoudende dranken	32031	Huisbrandolie en vloeibare verwarmingsprodukten
11027	Bereidingen van vlees en andere vleesbevattende produkten	<b>13000</b>	<b>Alcoholhoudende dranken</b>	32040	Andere brandstoffen
11028	Ander vers, bevroren of diepvrles-vlees	13010	Alcoholhoudende dranken	32041	Steenkool, cokes en andere vaste brandstoffen
11030	Vis	13011	Gedistilleerde dranken	<b>40000</b>	<b>MEUBELEN, WONINGINRICHTINGSARTIKELLEN, HUISHOUDLIJKE APPARATEN EN LOPEND ONDERHOUD VAN HET HUIS</b>
11031	Verse, bevroren of diepvrlesvis	13012	Wijnen	<b>41000</b>	<b>Meubelen en vaste toebehoren, tapijten en andere vloerbedekkingen en reparaties</b>
11032	Gedroogde of gerookte vis	13013	Bier	41010	Meubelen en vaste toebehoren, tapijten en andere vloerbedekkingen
11033	Schaal-, schelp- en weekdieren	13014	Overige alcoholhoudende dranken	41011	Meubelen en vaste toebehoren
11034	Vis en schaal-, schelp- en weekdieren, geconserveerd of verwerkt	<b>14000</b>	<b>Tabak</b>	41012	Vloerbedekkingen
11040	Melk, kaas en eieren	14010	Sigaretten	41020	Reparaties van meubelen en vaste toebehoren, tapijten en andere vloerbedekkingen
11041	Melk behalve melkconserven	14011	Sigaretten	41021	Reparaties van meubelen en vaste toebehoren, tapijten en andere vloerbedekkingen
11042	Melkconserven	14020	Andere tabaksprodukten	<b>42000</b>	<b>Huishoudartikelen van textiel, andere woninginrichtingsartikelen en reparaties</b>
11043	Overige melkprodukten (behalve kaas)	14021	Sigaren en sigaartjes	42010	Huishoudartikelen van textiel en andere woninginrichtingsartikelen
11044	Kaas	14022	Andere tabaksprodukten en toebehoren	42011	Huishoudartikelen van textiel en andere, voornamelijk uit textiel bestaande, woninginrichtingsartikelen, met toebehoren
11045	Eieren	<b>20000</b>	<b>KLEDINGARTIKELLEN EN SCHOEISEL</b>	42020	Reparatie van huishoudartikelen van textiel en andere woninginrichtingsartikelen
11050	Oliën en vette	<b>21000</b>	<b>Kledingartikelen behalve schoeisel, met inbegrip van reparaties</b>	42021	Reparatie van huishoudartikelen van textiel en andere woninginrichtingsartikelen
11051	Boter	21010	Kledingartikelen behalve schoeisel		
11052	Margarines	21011	Herenkleding		
11053	Eetbare oliën zonder olijfolle	21012	Dameskleding		
11054	Overige dierlijke en plantaardige vetten	21013	Kinderkleding (3 tot en met 16 jaar)		
11059	Olijfolle	21014	Babykleding (0 tot en met 2 jaar)		
11060	Fruit en groenten behalve aardappelen en andere knollen	21015	Garen en band; huur van kledingartikelen		
11061	Vers fruit	21020	Kledingreparaties		
11062	Gedroogd fruit en noten	21021	Kledingreparaties		
11063	Fruit, bevroren, ingemaakt en als sap	<b>22000</b>	<b>Schoeisel, met inbegrip van reparaties</b>		
11064	Verse groenten	22010	Schoeisel		
11065	Gedroogde groenten	22011	Herenschoeisel		
11066	Bevroren groenten	22012	Damesschoeisel		
11067	Bereide groenten, bllkgroenten, soepen en andere produkten op basis van groenten	22013	Kinder- en babyschoeisel (t/m 16 jaar)		
11070	Aardappelen, maniokwortel en andere knollen	22020	Schoenreparaties		
11071	Aardappelen	22021	Schoenreparaties		
11072	Aardappelenprodukten, maniok en andere knolplanten				



Code	NL	Code	NL	Code	NL
43000	<b>Verwarmings- en keukenapparaten, koelkasten, wasmachines en dergelijke grote huishoudapparaten met inbegrip van reparaties</b>	50000	<b>MEDISCHE DIENSTEN EN UITGAVEN VOOR DE GEZONDHEID</b>	63000	<b>Vervoersdiensten</b>
43010	Verwarmings- en keukenapparaten, koelkasten, wasmachines enz.	51000	<b>Medicijnen en farmaceutische producten</b>	63010	Plaatselijk vervoer
43011	Koelkasten, diepvriezers en combinaties	51010	Medicijnen en farmaceutische producten	63011	Individuele en openbaar plaatselijk vervoer
43012	Wasmachines, centrifuges en wasdrogers	51011	Farmaceutische producten	63020	Openbaar vervoer over lange afstand
43013	Vaatwasmachines	51012	Andere medische producten	63021	Vervoer over de weg en per trein, andere vervoersdiensten
43014	Fornuizen en komforen	52000	<b>Therapeutische apparaten en materiaal</b>	63022	Andere vervoersdiensten
43015	Al dan niet elektrische verwarmingsapparaten, air-conditioning	52010	Therapeutische apparaten en materiaal	64000	<b>Communicatie</b>
43016	Schoonmaak- en onderhoudsapparaten	52011	Therapeutische apparaten en materiaal	64010	Postdienst
43017	Naal- en breimachines	53000	<b>Diensten van artsen, verpleegsters en andere praktizerenden</b>	64011	Frankering
43018	Andere huishoudapparaten	53010	Diensten van artsen, verpleegsters en andere praktizerenden	64020	Telefoon- en telegraafdienst
43020	Reparatie van verwarmings- en keukenapparaten, koelkasten, wasmachines, enz.	53011	Diensten van artsen	64021	Telefoon-, telegraaf- en telexdienst
43021	Reparatie van verwarmings- en keukenapparaten, koelkasten wasmachines, enz.	53012	Diensten van tandartsen	70000	<b>VRIJETIJSBESTEDING, VERMAAK, ONDERWIJS EN CULTUUR</b>
44000	<b>Glaswerk, vaatwerk en keukengereedschappen met inbegrip van reparaties</b>	53013	Diensten van andere medische praktizerenden buiten ziekenhuizen	71000	<b>Apparaten en toebehoren met inbegrip van reparaties</b>
44010	Glaswerk, vaatwerk en keukengereedschappen	54000	<b>Verpleging in ziekenhuizen en gelijkgestelde inrichtingen</b>	71010	Radio- en televisietoestellen, platenspelers
44011	Glas- en vaatwerk	54010	Verpleging in ziekenhuizen en gelijkgestelde inrichtingen	71011	Radiotoestellen
44012	Bestekken	54011	Verpleging in ziekenhuizen en gelijkgestelde inrichtingen	71012	Televisietoestellen
44013	Keuken- en huishoudgereedschappen (ongeacht van welk materiaal), zonder motor	55000	<b>Vergoeding van diensten voor ongevallen- en ziekteverzekering</b>	71013	Apparaten voor het opnemen en weergeven van geluid
44014	Tuingereedschap	55010	Vergoeding van diensten voor ongevallen- en ziekteverzekering	71020	Fotomateriaal, muziekinstrumenten, boten en andere grote duurzame goederen
44015	Gloeilampen, contactdozen, draden, kabels en onderbrekers, batterijen, enz.	55011	Vergoeding van diensten voor ongevallen- en ziekteverzekering	71021	Foto- en filmapparaten en -materiaal, projectiemateriaal
44020	Reparaties van glaswerk, vaatwerk en huishoudgereedschappen	60000	<b>VERVOER EN COMMUNICATIE-MIDDELEN</b>	71022	Muziekinstrumenten, boten en andere grote duurzame goederen
44021	Reparaties van glaswerk, vaatwerk en huishoudgereedschappen	61000	<b>Vervoermiddelen voor personenvervoer</b>	71030	Andere artikelen voor vrijetijdsbesteding
45000	<b>Lopend onderhoud van de woning, behalve huishoudelijke hulp</b>	61010	Automobielen en andere motorvoertuigen	71031	Grammofoonplaten, banden, cassettes en toebehoren
45010	Niet-duurzame huishoudelijke artikelen	61011	Automobielen en andere motorvoertuigen	71032	Sportartikelen en toebehoren
45011	Schoonmaak- en onderhoudsproducten	61020	Andere middelen voor personenvervoer	71033	Spellen en speelgoed, kleine muziekinstrumenten, postzegels en postzegelalbums
45012	Andere niet-duurzame huishoudproducten	61021	Andere middelen voor personenvervoer	71034	Films, andere foto-artikelen
45020	Diensten voor de woning met uitzondering van huishoudelijke hulp	62000	<b>Uitgaven voor het gebruik van middelen voor personenvervoer</b>	71035	Bloemen
45021	Wasserij en chemische reiniging	62010	Binnen- en buitenbanden, onderdelen en toebehoren, reparatiekosten	71036	Huisdieren (behalve paarden) en hun voeding
45022	Andere diensten voor de woning	62011	Binnen- en buitenbanden, onderdelen en toebehoren	71040	Onderdelen, toebehoren en reparaties van artikelen voor vrijetijdsbesteding
46000	<b>Huishoudelijke hulp</b>	62012	Uitgaven voor reparatie en onderhoud van voertuigen	71041	Onderdelen, toebehoren en reparaties van artikelen voor vrijetijdsbesteding
46010	Huishoudelijke hulp	62020	Motorbrandstoffen, oliën en vetten	72000	<b>Diensten voor vrijetijdsbesteding, schouwspelen en cultuur behalve hotels, restaurants en cafés</b>
46011	Huishoudelijke hulp	62021	Motorbrandstoffen	72010	Uitgaven voor schouwburg, bioscoop, stadion en andere dergelijke schouwspelen
		62022	Oliën en vetten, met inbegrip van uitgaven voor eventueel olie versen en smeren	72011	Uitgaven voor bioscoop, schouwburg en concerten
		62030	Andere uitgaven	72012	Andere uitgaven (stadion, dierentuin, museum)
		62031	Andere uitgaven m.b.t. personenvervoer		



Code	NL	Code	NL	Code	NL
72020	Uitgaven voor deelname aan diensten voor vrijetijdsbesteding, schouwspelen en cultuur	82000	<b>Andere artikelen niet eerder genoemd</b>	85000	<b>Financiële diensten niet eerder genoemd</b>
72021	Uitgaven voor het beoefenen van sport- en recreatie-activiteiten	82010	Sieraden, horloges, ringen, edelstenen	85010	Financiële diensten niet eerder genoemd
72022	Kijk- en luisterbijdragen; huur van elektro-akoestische apparaten, fotomateriaal, enz.	82011	Sieraden, horloges, ringen, edelstenen met inbegrip van reparaties	85011	Verzekeringskosten (behalve autoverzekering), bankdiensten en andere financiële diensten
72023	Overige dienstverlening	82020	Andere persoonlijke artikelen	86000	<b>Andere diensten niet eerder genoemd</b>
73000	<b>Boeken, dagbladen en periodieken</b>	82021	Reisartikelen, tassen, koffers voor persoonlijk gebruik	86010	Andere diensten niet eerder genoemd
73010	Boeken, dagbladen en periodieken	82022	Andere persoonlijke artikelen niet eerder genoemd	86011	Andere diensten niet eerder genoemd
73011	Boeken, brochures en dergelijke	82030	Papierwaren en tekengerei		
73012	Dagbladen, periodieken en ander drukwerk	82031	Papierwaren en tekengerei	90000	<b>ANDERE UITGAVEN NIET EERDER GENOEMD</b>
74000	<b>Onderwijs</b>	83000	<b>Uitgaven in restaurants, cafés en hotels</b>	91000	<b>Wegenbelasting, belasting op huisdieren, jachtvergunning, viskaart, enz.</b>
74010	Onderwijs	83010	Uitgaven in restaurants en cafés	91010	Wegenbelasting, belasting op huisdieren, jachtvergunning, viskaart, enz.
74011	Inschrijvingsgelden voor onderwijsinstellingen	83011	Diensten verleend door restaurants en dergelijke, ongeacht de aard van het bedrijf	91011	Wegenbelasting, belasting op huisdieren, jachtvergunning, viskaart, enz.
80000	<b>ANDERE DIENSTEN EN GOEDEREN</b>	83012	Diensten verleend door cafés, bars, theesalons, enz.	92000	<b>Andere uitgaven niet eerder genoemd</b>
81000	<b>Persoonlijke verzorging en bezittingen</b>	83013	Uitgaven in bedrijfskantines	92010	Brutoverzekeringspremies
81010	Diensten van kapsalons, schoonheidsinstituten en dergelijke	83020	Uitgaven in hotels en dergelijke huisvestingsdiensten	92011	Brutoverzekeringspremies
81011	Diensten van kapsalons, schoonheidsinstituten en dergelijke	83021	Hotels en dergelijke huisvestingsdiensten, andere huisvestingsdiensten	92020	Kinderzakgeld
81020	Artikelen voor de persoonlijke verzorging	84000	<b>Volledig verzorgde toeristische reizen</b>	92021	Kinderzakgeld
81021	Artikelen voor persoonlijke verzorging (duurzame en semi-duurzame toiletartikelen, inclusief reparaties)	84010	Volledig verzorgde toeristische reizen	92030	Diverse uitgaven
81022	Niet-duurzame toiletartikelen	84011	Volledig verzorgde toeristische reizen (contractueel vastgelegde prijs)	92031	Diverse uitgaven
				0	<b>PARTICULIER VERBRUIK</b>

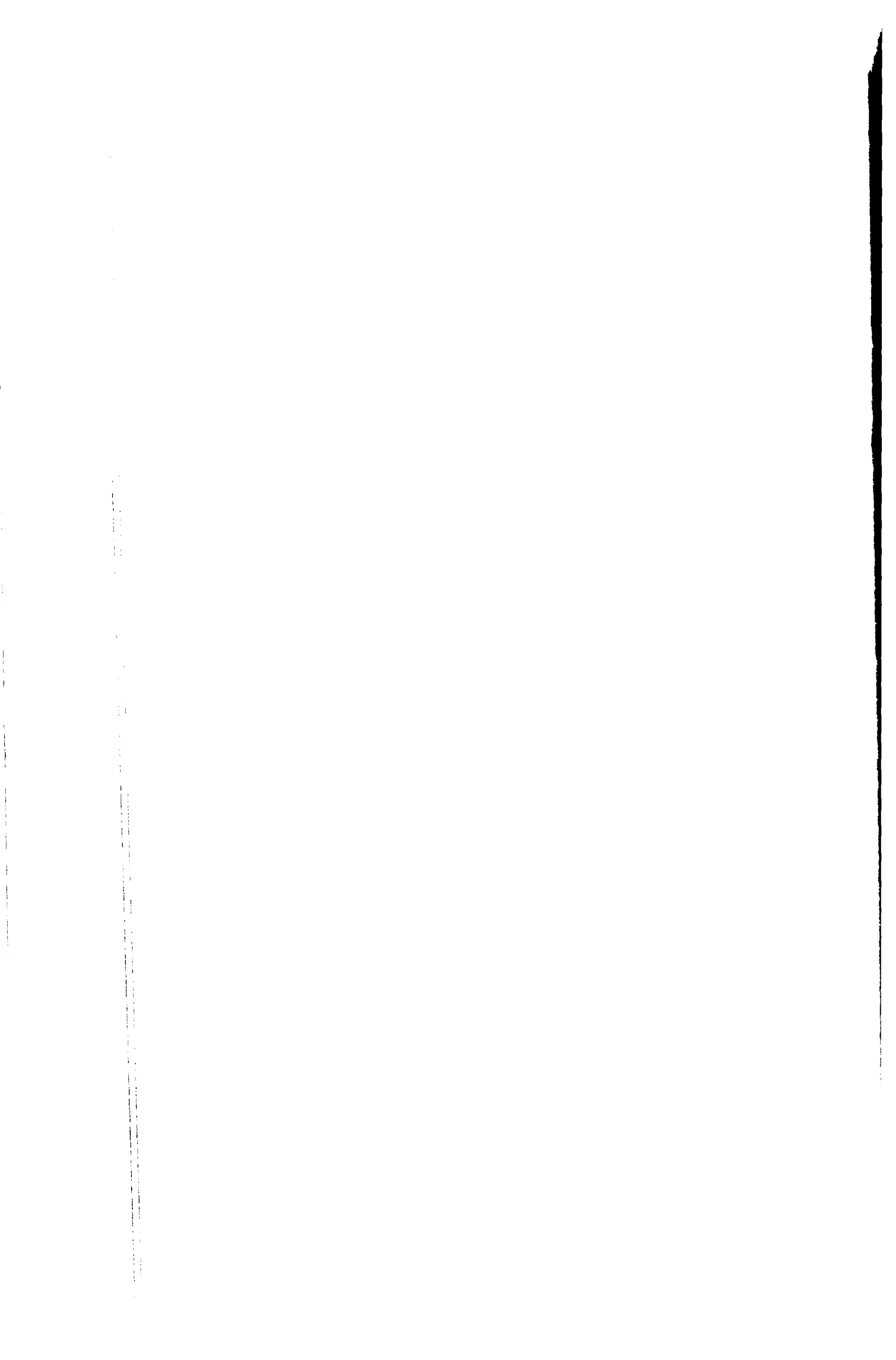



## Notas explicativas

(Definición de los códigos, véase p. 73)

Código	País	Comentarios	Código	País	Comentarios
00 000	E	Incluidos los gastos no desglosados en las subpartidas.	11042	D	Excluida la leche en polvo para lactantes (comprendida en 11016).
11 000	F	Excluidos los zumos de verduras y de frutas, los almíbares (comprendidos en 12012) y las frutas preparadas con alcohol (comprendidas en 13011).		F	Excluida la leche en polvo para bebés (comprendida en 11027), la leche dietética (comprendida en 11013).
	I	Excluidos los zumos de frutas (comprendidos en 12012).		I	Incluido en 11041.
11 010	F	Incluidas las bebidas y comidas consumidas fuera del hogar en lugares distintos de las cafeterías. Excluidos los productos alimenticios para bebés a base de cereales (comprendidos en 11027), el arroz cocido. Incluido 11016.	11043	I	Incluido en 11041.
			11052	F	Incluido 11054.
			11053	NL	Incluido 11059.
			11054	F	Incluido en 11052.
			11059	D	No disponible.
11012	E	Excluida la malta (comprendida en 11091).		F	No disponible.
	F	Incluidos los zumos de verduras y de frutas.		NL	Incluido en 11053.
11013	F	Incluidos los productos dietéticos.	11060	F	Excluidos los zumos de verdura y de frutas (comprendidos en 11012), la fruta preparada con alcohol (comprendida en 13011).
11014	F	Incluidas las bebidas y comidas consumidas fuera del hogar, en lugares distinto de las cafeterías.			Incluidos los extractos y jugos de carne
11015	IRL	Incluido 11016.	11063	D	Excluidos los zumos de frutas (comprendidos en 12012).
	I	Incluidas las pastas rellenas.		F	Excluida la fruta preparada con alcohol (comprendida en 13011), los zumos de fruta (comprendidos en 12012).
11016	D	Incluidos los alimentos infantiles a base de leche, carne y frutas.	11064	I	Incluidos 11066 y 11072.
	F	Excluidos el arroz cocido (comprendido en 11027), los productos dietéticos (comprendidos en 11013), los productos para bebés (comprendidos en 11027).	11065	D	Excluidas las hierbas cocinables (comprendidas en 11105).
	IRL	Incluido en 11015.		I	Incluido 11067, excluidos los tomates en conserva.
	I	Incluidos en el tipo de cereales a partir del que se preparan.	11066	I	Incluido en 11064.
11020	F	Excluidos los extractos y jugos de carne (comprendidos en 11067). Incluidas las patatas fritas, los platos preparados a base de pescado y de verduras, los productos para bebés, el arroz cocido.	11067	D	Excluidas las sopas de verduras (comprendidas en 11027), y los zumos de verdura (comprendidos en 12012).
	I	Excluidas las pastas rellenas (comprendidas en 11015).		F	Excluidos los zumos de verduras (comprendidos en 12012), los platos preparados a base de verduras (comprendidos en 11020). Incluidos los extractos y jugos de carne.
11021	IRL	Incluido 11022.	11070	F	Excluidas las patatas fritas (comprendidas en 11027), la mandioca (no disponible).
	I	Incluido 11022.		I	Excluidas las féculas (comprendidas en 11012).
11022	IRL	Incluido en 11021.	11071	F	Incluido 11072.
	I	Incluido en 11021.	11072	F	Incluido en 11071.
11027	D	Incluidos los platos precocinados.	11090	I	Excluido 11093 (comprendido en 11101).
	F	Incluidas las patatas fritas, los platos preparados a base de pescado y de verduras, los productos para bebés, el arroz cocido. Excluidos los extractos y jugos de carne (comprendidos en 11067).	11091	D	Incluidos los sucedáneos del té.
	IRL	Incluido 11028.		E	Incluida la malta (comprendida en 11091).
	I	Excluidas las carnes cocidas (comprendidas en 11021, 11022, 11025).		I	Incluido 11092.
11028	D	Incluida la carne picada.	11092	D	Excluidos los sucedáneos del té (comprendidos en 11091).
	IRL	Incluido en 11027.		I	Incluido en 11091.
11031	F	Incluido 11032.	11093	I	Incluido en 11101.
	IRL	Incluido 11033.	11100	F	Excluidos los almíbares (comprendidos en 12012), los helados consumidos fuera del hogar (comprendidos en 11014).
11032	D	Incluido 11033.		I	Incluido 11093.
	F	Incluido en 11031.	11101	F	Excluidos los almíbares (comprendidos en 12012).
	I	Incluido 11034.		I	Incluidos 11102, 11103, 11104, 11093.
11033	D	Incluido en 11032.	11102	IRL	Incluido 11103.
	IRL	Incluido en 11031.		I	Incluido en 11101.
	I	Incluido en 11031 y 11032.	11103	IRL	Incluido en 11102.
11034	F	Excluidos los platos preparados a base de pescado (comprendidos en 11027).		I	Incluido en 11101.
	I	Incluido en 11032.	11104	F	Excluidos los helados para preparar en casa (comprendidos en 11105) y los helados consumidos fuera del hogar (comprendidos en 11014).
11040	F	Excluida la leche en polvo para bebés (comprendida en 11027), la leche dietética (comprendida en 11013).		I	Incluido en 11101.
11041	I	Incluidos 11042 y 11043.	11105	F	Incluidos los helados para preparar en casa.

Código	País	Comentarios	Código	País	Comentarios
12000	F	Incluidos los zumos de verduras y de frutas, los almíbares.	21020	D	No registrado, idéntico a 21021.
	I	Incluidos los zumos de frutas.		F	Incluido el alquiler de ropa.
12010	F	Incluidos los zumos de verduras y de frutas, los almíbares.	21021	F	Incluido el alquiler de ropa.
	I	Excluidos los zumos de frutas (comprendidos en 12012).	22000	E	Incluidos los gastos de calzado no desglosables en las subpartidas.
12011	F	Incluido 12012.	22011	I	Incluido en 22010.
	IRL	Incluido 12012.	22012	I	Incluido en 22010.
12012	D	Incluidos los zumos de verdura y los refrescos con cafeína.	22013	I	Incluido en 22010.
	F	Incluido en 12011.	22020	D	No registrado, idéntico a 22021.
	IRL	Incluido en 12011.		F	Incluido el alquiler de calzado.
	I	Incluidos los zumos de verduras y de frutas, los almíbares.	22021	D	Incluido el alquiler de calzado y de ropa.
13000	F	Incluidos los zumos preparados con alcohol.		F	Incluido el alquiler de calzado.
13010	F	Incluidos los zumos preparados con alcohol.	31000	D	No registrado, idéntico a 31010.
13011	F	Incluidos los vinos dulces, oporto, madeira, las frutas preparadas con alcohol.		F	Incluidos los gastos generales correspondientes a la segunda vivienda en 32000.
13012	D	Incluidos los vinos de postre.	31010	D	Excluidos los impuestos inmobiliarios, incluidas las tasas sobre el agua y la limpieza de chimeneas.
	IRL	Incluido 13014.		E	Incluida la contribución urbana, los impuestos municipales y los gastos de recogida de basura.
	I	Incluido 13014.		F	Incluidos los gastos generales correspondientes a la segunda vivienda en los grupos 32000 y 31020.
13014	D	Excluidos los vinos de postre (comprendidos en 13012).			
	F	Excluidos los aperitivos a base de vinos, oporto, madeira (comprendidos en 13011).	31011	D	Incluido el subarrendamiento.
	IRL	Incluido en 13012.		E	Excluida la contribución urbana, los impuestos municipales y los gastos de recogida de basura.
	I	Incluido en 13012.		F	Incluidos los gastos generales correspondientes a la segunda vivienda en los grupos 32000 y 31020.
14000	F	Excluido el papel de fumar (comprendido en 82021).	31012	E	Excluida la contribución urbana, los impuestos municipales y los gastos de recogida de basura.
14010	F	Incluido 14021.		F	No disponible.
	I	Incluido 14021.		IRL	Datos estimados.
14011	F	Incluido 14021.	31013	E	Excluida la contribución urbana, los impuestos municipales y los gastos de recogida de basura.
14020	F	Excluido el papel de fumar (comprendido en 82021), 14021 (comprendido en 14011).		F	Los gastos de propietarios y de inquilinos.
	I	Incluido en 14010.	31020	D	No disponible, incluido en 31010.
14021	F	Incluido en 14011.		F	Excluidos los gastos generales correspondientes a la segunda vivienda (comprendidos en 31011).
14022	D	Excluido el papel de fumar (comprendido en 82022).	31021	D	Véase 31020.
	F	Excluido el papel de fumar (comprendido en 82021).		F	Excluidos los gastos generales correspondientes a la segunda vivienda (comprendidos en 31011).
20000	E	Incluidos los gastos de ropa y calzado no desglosables en las subpartidas.	32000	F	Excluidos los gastos generales correspondientes a la segunda vivienda (comprendidos en 31011).
21000	E	Incluidos los gastos de ropa no desglosables en las subpartidas.	32010	F	Excluidos los gastos generales correspondientes a la segunda vivienda (comprendidos en 31011). Incluido el gas no aislable de la región parisiense.
	I	Incluidas las pieles.	32011	D	No registrado, idéntico a 32010.
21010	D	Excluido el alquiler de ropa (comprendido en 22021).		F	Excluidos los gastos generales correspondientes a la segunda vivienda (comprendidos en 31011). Incluido el gas no aislable de la región parisiense.
	F	Excluido el alquiler de ropa (comprendido en 21021).	32020	F	Excluidos los gastos generales correspondientes a la segunda vivienda (comprendidos en 31011), gas no aislable de la región parisiense (comprendido en 32011).
	I	Incluidas las agujas, los alfileres.			
	I	Excluidos los cascos de protección (comprendidos en 62011).	32021	D	Incluido en 32020.
21011	I	Incluidos 21012, 21013, 21014, 21015.		F	Excluidos los gastos generales correspondientes a la segunda vivienda (comprendidos en 31011) y el gas no aislable de la región parisiense (comprendido en 32011).
21012	I	Incluido en 21011.			
21013	E	Excluida la ropa para niños de 14 a 16 años (comprendida en 21011 o 21012).			
	F	Para niños de edad comprendida entre 4 y 13 años.			
	I	Incluido en 21011.			
21014	F	Para niños de edad comprendida entre 0 y 3 años.			
	I	Incluido en 21011.			
21015	D	Excluido el alquiler de ropa (comprendido en 22021).			
	F	Excluido el alquiler de ropa (comprendido en 21021).			
		Incluidas las agujas, los alfileres.			

Código	País	Comentarios	Código	País	Comentarios
32022	D I	Incluido en 32020. Incluido el gas en bombona.	43012	F	Excluidas las secadoras centrífugas, las secadoras de tambor, las máquinas de planchar (comprendidas en 43018).
32031	D	No registrado, idéntico a 32030.	43013	D	Incluidos 43016 y 43017.
32040	I	Excluida la calefacción de instalaciones colectivas (comprendida en 32031).	43014	F	Incluidos los hornos. Excluidos los hornillos de camping (comprendidos en 71032). Incluido 43015.
32041	D	No registrado, idéntico a 32040.	43015	IRL	Incluidos 43016, 43017 y 43018.
40000	F	Excluidas las horquillas, los ceniceros (comprendidos en 82021), el papel higiénico (comprendido en 81022), las jardineras y macetas (comprendidas en 71035), los hornillos de camping, termos, las vajillas de papel (comprendidos en 71032), los objetos de plata (comprendidos en 82011), las agujas, los alfileres (comprendidos en 21015).	43016	D F	Incluidos en 43013. Excluidas las encendedoras y otros aparatos de limpieza (comprendidos en 43018). Incluido en 43015.
41000	D F	No registrado, idéntico a 41010. Incluidos los coches de niño, las pantallas, los parasoles, los espejos, las persianas, los botiquines, las papeleras, las palmatorias, las barras de cortinas, las jaboneras, las reparaciones de textiles.	43017	D F	Incluidos en 43013. Excluidas las máquinas de tricotar (comprendidas en 43018). Incluido en 43015.
41010	D F	Excluidas las estatuillas, pinturas y antigüedades. Incluidos los coches de niño, los espejos, las pantallas, los parasoles, las persianas, los botiquines, las papeleras, las palmatorias, las barras de cortinas, las jaboneras.	43018	D F	Incluidas las lámparas. Excluidos los hornos (comprendidos en 43014). Incluidos los aparatos eléctricos de gran tamaño, las herramientas de jardinería, las encendedoras, las secadoras de tambor, las secadoras centrífugas. Incluido en 43015.
41011	D F IRL NL	Excluidas las estatuillas, pinturas y antigüedades (comprendidas en 71022). Véase 41010. Véase 41021. Excluidas las antigüedades de más de cien años (en 92031).	43020	F	Incluidas las reparaciones de material de bricolaje y de artículos para el hogar.
41012	IRL	Véase 41021.	43021	D F	Incluido en 45020. Incluidas las reparaciones de material de bricolaje y de artículos para el hogar. Incluido 44021.
41020	F IRL	Incluidas las reparaciones de textiles. Incluido en 41011 y 41012.	44000	D E	No registrado, idéntico a 44010. Incluidos los gastos no desglosables en las subpartidas.
41021	D F IRL NL	Incluido en 45020. Incluidas las reparaciones de textiles. Incluido en 41011 y 41012. Incluido 42021.	F	F	Excluidos los objetos de plata (comprendidos en 82011), los termos (comprendidos en 71032), los armarios para fármacos, las jaboneras (comprendidos en 41011). Incluidos los clavos, las tuercas, los tornillos, etc.
42000	D E F	No registrado, idéntico a 42011. Incluidos los gastos no desglosables en las subpartidas. Excluidas las pantallas, las papeleras, los espejos, las palmatorias, las persianas (comprendidas en 41011), los ceniceros (comprendidos en 82021), los felpudos (comprendidos en 45012), las jardineras y las macetas (comprendidas en 71035), 42020 (comprendido en 41021).	44010	D F	Incluidas las escobas y cepillos, entre otros. Excluidos los objetos de plata (comprendidos en 82011), los termos (comprendidos en 71032), los armarios para fármacos, las jaboneras (comprendidos en 41011). Incluidos los clavos, las tuercas, los tornillos, etc.
42010	D F	No registrado, idéntico a 42011. Excluidas las pantallas, las papeleras, los espejos, las palmatorias, las persianas (comprendidas en 41011), los ceniceros (comprendidos en 82021), los felpudos (comprendidos en 45012), las jardineras y las macetas (comprendidas en 71035).	44011	D IRL	Incluidos 44012, 44013 y 44015. Incluido 44020.
42011	F IRL	Véase 42010. Véase 42021.	44012	D F IRL I	Incluido en 44011. Incluido en 44013. Incluido 44020. Incluido 44013.
42020	D F IRL	Incluido en 42011. Incluido en 41021. Incluido en 42011.	44013	D F	Incluido en 44011. Incluidos los clavos, las tuercas, los tornillos, etc., las cuberterías, las tuberías, las pinturas, los barnices, las colas, los buzones, los accesorios eléctricos. Excluidos los armarios para fármacos, las jaboneras (comprendidas en 41011), las podaderas (comprendidas en 44014), los objetos de plata (comprendidos en 82011). Incluidos 44014, 44015 y 44020.
42021	D F IRL NL	Incluido en 42011. Incluido en 41021. Incluido en 42011. Incluido en 41021.	44014	F IRL	Incluidas las podaderas. Incluido en 44013.
43000	D F	No registrado, idéntico a 43010. Excluidos los hornillos de camping (comprendidos en 71032).	44015	D F	Incluido en 44011. Incluidos los disyuntores, interruptores, casquillos, enchufes, etc. (comprendidos en 44013).
43010	D F	Excluidas las separaciones e instalaciones (comprendidas en 45020). Excluidos los hornillos de camping (comprendidos en 71032).	IRL	IRL	Incluido en 44013.

Código	País	Comentarios	Código	País	Comentarios
44020	F IRL I NL	Incluido en 43021. Incluido en 44011 a 44013. No disponible. Incluido en 43021.	51012	D F	Incluido en 51011. Excluida la guata, las gasas, vendas (comprendidas en 51011). Comprendidos panales. Excluidos los artículos en caucho (en 52011) Incluido en 52011.
44021	D F I NL	Incluido en 45020. Incluido en 43021. No disponible. Incluido en 43021.	52000	D I	No registrado, idéntico a 52011. Incluido 51012.
45000	D F	No registrado, idéntico a 45010 y 45020. Excluidas las agujas, los alfileres (comprendidos en 21015), los clavos, las tuercas, los pernos, los tornillos, etc. (comprendidos en 44013), el papel higiénico (comprendido en 81022), las vajillas de papel (comprendidas en 71032), las horquillas (comprendidas en 81021). Incluidos los felpudos, las comisiones de gestión, de alquiler, las reparaciones de pequeños artículos del hogar.	52010	D I	No registrado, idéntico a 52011. Incluido 51012.
45010	F	Excluidas las agujas, los alfileres (comprendidos en 21015), los clavos, las tuercas, los pernos, los tornillos, etc. (comprendidos en 44013), el papel higiénico (comprendido en 81022), las vajillas de papel (comprendidas en 71032), las horquillas (comprendidas en 81021). Incluidos los felpudos.	52011	F I	Incluidos los artículos de caucho. Incluido 51012.
45011	F	Excluidas las esponjas, los estropajos (comprendidos en 45012). Incluidos el papel de aluminio, y el papel de cocina.	53000	D	No registrado, idéntico a 53010.
45012	D F	Excluidos las escobas y cepillos (comprendidos en 44010). Excluidas las agujas, los alfileres (comprendidos en 21015), las horquillas (comprendidas en 81021), los clavos, las tuercas, los pernos, las tuercas, los tornillos, etc. (comprendidos en 44013), el papel de aluminio, papel de cocina (comprendidos en 45011), las vajillas de papel (comprendidas en 71032). Incluidos los felpudos, los esponjas, los estropajos.	53011	I	Incluido 53012.
45020	D F	Excluida la limpieza de chimeneas (comprendida en 31010). Incluidos 41021, 43010, 43020, 46000, 46011. Inclusive el alquiler de muebles de mobiliario en general, artículos para el hogar, retirada de nieve, desratización, desinfección.	54000	D F	No registrado, idéntico a 54011. Incluidos los gastos de curas termales.
45021	D	Incluido en 45020.	54010	D F	No registrado, idéntico a 54011. Incluidos los gastos de curas termales.
45022	D F I	Incluido en 45020. Incluidas las comisiones de gestión, de alquiler, los anuncios por palabras, las reparaciones de artículos del hogar. No disponible.	54011	D F	Incluidas las curas. Incluidos los gastos de curas termales.
46000	D F	No disponible, incluido en 45020. Incluidos los gastos de guardería.	55000	D F IRL I NL	No disponible, incluido en 53013 y 85011. No disponible. No disponible. No disponible. Incluido en 92010.
46010	D F	No disponible, incluido en 45020. Incluidos los gastos de guardería.	55010	D F IRL I	No disponible. Véase 55000. No disponible. No disponible. No disponible.
46011	D F	No disponible, incluido 45020. Incluidos los gastos de guardería.	55011	D F IRL I	No disponible. Véase 55000. No disponible. No disponible. No disponible.
50000	E	Incluidos los gastos no desglosables en las subpartidas.	60000	E	Incluidos los gastos no desglosables en las subpartidas.
51000	D I	No registrado, idéntico a 51011. Excluido 51012 (comprendido en 52011).	61010	D	No registrado, idéntico a 61011.
51010	D I	No registrado, idéntico a 51011. Excluido 51012 (comprendido en 52011).	61020	D	No registrado, idéntico a 61021.
51011	D F	Incluido 51012. Incluida la guata, las gasas, vendas, etc.	62011	D	Incluidos los artículos de taller.
			62021	D	Incluidos los gastos de viaje, peajes y otros servicios relacionados con los viajes.
			62030	D E	No registrado, idéntico a 62031. Incluidos los impuestos y tasas municipales.
			62031	D	Excluidos los peajes y servicios relacionados con los viajes comprendidos en 62021.
			63010	D	No registrado, idéntico a 63011.
			63011	D IRL	Incluido el tráfico de largo recorrido. Solamente transportes por autobús.
			63020	D	No registrado, idéntico a 63021.
			63021	D IRL	Servicios extranjeros de tráfico en vacaciones Incluidos en 63022 (excluido el alojamiento nocturno y la manutención). Solamente transportes ferroviarios.

Código	País	Comentarios	Código	País	Comentarios
63022	IRL	Incluidos todos los demás medios de transporte salvo autobús y transportes ferroviarios.	71040	D F	No registrado, idéntico a 71041. Incluido el alquiler de caballos, alquiler y reparación de cortadoras de césped.
64010	D F	No registrado, idéntico a 64011. Incluidas las cabinas telefónicas públicas.	71041	F	Véase 71040.
64011	D F	Incluidos los telegramas. Incluidas las cabinas telefónicas públicas.	72010	D I	No registrado, idéntico a 72011. Incluidos 72021 y 72012.
64020	D F	No registrado, idéntico a 64021. Excluidas las cabinas telefónicas públicas. Comprendidos los cambios e instalación	72011	D F I	Incluido 72012, incluido en los gastos de viajes. Incluidos los gastos en concepto de zoológicos y museos. Incluidos 72012, 72021.
64021	D F	Excluidos los telegramas. Véase 64020.	72012	D F I	Incluido en 72011. Excluidos los gastos en concepto de zoológicos y museos (comprendidos en 72011). Incluido 72011.
70000	F	Excluidos los álbumes de fotos, las tarjetas, las postales, los calendarios (comprendidos en 82031), los aparatos eléctricos para trabajar la madera (comprendidos en 43018).	72020	I	Excluidos 72021 (comprendido en 72011) y 72023 (comprendido en 71034).
71000	F I	Excluidos los álbumes de fotos (comprendidos en 82031), los aparatos eléctricos para trabajar la madera (comprendidos en 43018). Incluido 72023.	72021	D F I	Incluido el alquiler de aparatos de vídeo, radio y televisión, material fotográfico, revelado, máquinas de escribir, etc. Incluidas las salas de baile, las instalaciones de telesquí. Incluido en 72011.
71011	F IRL	Excluidos los equipos de alta fidelidad (comprendidos en 71013). Incluido en 71013.	72022	D	Excluidos los aparatos de vídeo, televisión, radio, etc. (comprendidos en 72021).
71012	I	Excluidos los videodiscos (comprendidos en 71033).	72023	D I	Excluidos los retratos fotográficos, entre otros (comprendidos en 72021). Incluido en 71034.
71013	F IRL	Incluidos los equipos de alta fidelidad, los aparatos de vídeo. Incluido 71011.	73000	D F	No registrado, idéntico a 73010. Excluidas las tarjetas, los calendarios, las postales (comprendidas en 82031).
71020	D	Incluidos los pequeños instrumentos musicales y accesorios. Excluidos los caballos. Excluidos los aparatos eléctricos para trabajar la madera. Incluidos todos los instrumentos musicales.	73010	D F	Excluidos los calendarios, mapas, esferas terrestres, etc. (comprendidos en 82031). Véase 73000.
71021	I	Incluidas las gafas de sol (no incluidas en 52011).	73011	F	Incluidos los libros de dibujo.
71022	D F	Incluidos objetos artísticos, pequeños instrumentos musicales y accesorios. Excluidos los caballos (comprendidos en 71036). Incluidos todos los instrumentos musicales. Excluidos los aparatos eléctricos para trabajar la madera (comprendidos en 43018).	73012	D F	Véase 73010. Excluidas las tarjetas de visita, las postales, los calendarios (comprendidos en 82031), los libros de dibujo (comprendidos en 73011). Incluidas las suscripciones.
71030	D F I	Incluidos las monturas y accesorios para aparatos de radio, televisión y fonografía. Incluidos los caballos, los hornillos de camping, termos, las macetas, jardineras. Excluidas las armónicas y otros instrumentos musicales (en 71022), álbumes de fotos (en 82031). Incluido 72023.	74000	D E F	No registrado, idéntico a 74011. Incluidos los gastos de comedor escolar, transporte y material escolar. Incluidos gastos de media pensión.
71031	D	Incluidos los accesorios para aparatos de radio, televisión y fonografía.	74010	D F	No registrado, idéntico a 74011. Véase 74000.
71032	F	Incluidos los hornillos de camping, termos, las vajillas de papel.	74011	F I	Véase 74000. Incluida la comida.
71033	D F I	Excluidos los pequeños instrumentos musicales, sellos de colección, monedas (comprendidos en 71022). Excluidas las armónicas (comprendidas en 71022). Incluidos los videodiscos.	81010	D	No registrado, idéntico a 81011.
71034	D F I	Excluidos los álbumes de fotografías (comprendidos en 71040). Excluidos los álbumes de fotos (comprendidos en 82031). Incluido 72023.	81020	F I	Incluidas las horquillas, el papel higiénico. Excluidos los pañales (comprendidos en 51012). Incluidos 81021, 81022.
71035	F	Incluidas las macetas, jardineras.	81021	F	Excluidas las maquinillas de afeitarse, los cepillos de dientes, peines, artículos de manicura (comprendidos en 81022). Incluidas las horquillas. Incluido en 81020.
71036	D F IRL	Incluidas los caballos. Incluidos los caballos. No disponible.	81022	F I	Incluido el papel higiénico, las maquinillas de afeitarse, los cepillos de dientes, artículos de manicura. Incluido en 81020.
			82000	D F	Excluidos los cochecitos para niño (comprendidos en 44011). Excluidos los cochecitos de niño (comprendidos en 41011).

Código	País	Comentarios	Código	País	Comentarios
82010	D F	No registrado, idéntico a 82011. Incluidos los objetos de plata, los encendedores preciosos. Excluidas las reparaciones (comprendidas en 82022).	84010	D	No registrado, idéntico a 84011.
82011	D F	Excluidas las reparaciones (comprendidas en 86011), incluidos los relojes. Véase 82010.	85000	F I	No disponible. No disponible.
82020	D F	Excluidas las reparaciones (comprendidas en 86011), los cochecitos para niño, con excepción del papel de fumar. Incluidas las reparaciones de joyas. Excluidos los cochecitos de niño (comprendidos en 41011).	85010	F I	No disponible. No disponible.
82021	D E F	Excluidas las reparaciones (comprendidas en 86011), con excepción de los relojes. No disponible. Incluidos los recuerdos para turistas, las barajas, el papel de fumar, los ceniceros, la bisutería, las gafas de sol, los abanicos.	85011	F IRL I NL	No disponible. Incluido 86011. No disponible. Comprende solamente servicios de seguros.
82022	D E F	Excluidos los cochecitos para niño (comprendidos en 44011), incluido el papel de fumar. No disponible. Incluidas las reparaciones de joyas. Excluidas las gafas de sol, abanicos (comprendidos en 82021), los coches de niños (comprendidos en 41011).	86000	D E F	No registrado, idéntico a 86011. Excluidas las cotizaciones a asociaciones profesionales (comprendidas en 92030). Excluidas las fotocopias (comprendidas en 82031).
82030	D F	No registrado, idéntico a 82031. Incluidas los cartapacios, los álbumes de fotos, las tarjetas, los calendarios, las fotocopias.	86010	D E F	No registrado, idéntico a 86011. Incluidos los gastos de obtención del carné de identidad y del pasaporte. Véase 86000.
82031	D E F	Incluidos los calendarios, esferas terrestres, sellos, álbumes de monedas, etc. Excluido el material escolar. Véase 82030.	86011	D E F IRL	Incluidas las reparaciones de joyas, relojes, objetos de marroquinería, etc., pago del seguro de accidente. Incluidos los gastos de obtención del carné de identidad y del pasaporte. Véase 86000. Incluido en 85011.
83010	D NL	No registrado, idéntico a 83011. Incluidos 83011, 83012, 83013.	91000	D I	No registrado, idéntico a 91011. No registrado.
83011	D F IRL I NL	Incluidos 83012, 83013. Excluidas las bebidas y comidas consumidas fuera del hogar, en lugares distintos de las cafeterías (comprendidas en 11014). Solamente las comidas consumidas fuera del hogar. Incluido en 83010. Incluido en 83010.	91010	D I	No registrado, idéntico a 91011. No registrado.
83012	IRL I NL	Solamente las bebidas y comidas consumidas fuera del hogar. Incluido en 83010. Incluido en 83010.	91011	D I	Incluidos los impuestos sobre sucesiones, sobre ventas, sobre el valor añadido, etc. No registrado.
83013	E IRL I NL	Incluidos los gastos a cargo de la empresa. Incluido en 83011. Incluido en 83010. Incluido en 83010.	92010	D F	No registrado, idéntico a 92011. Incluidos los planes de pensiones.
83020	D F	No registrado, idéntico a 83021. Incluido el alquiler de casas para vacaciones.	92011	F NL	Véase 92010. Exclusivamente los servicios de seguros (comprendidos en 85011). N.B.: la encuesta en los Países Bajos considera un ahorro las primas del seguro de vida. La parte de ahorro no se encuentra comprendida en el consumo.
83021	F	Incluido el alquiler de casas para vacaciones.	92020	D	No disponible.
84000	D	No registrado, idéntico a 84011.	92021	D	No disponible.
			92030	D E	No registrado, idéntico a 92031. Incluido el transporte de los hogares a las instituciones privadas sin ánimo de lucro, las sumas asignadas a los miembros del hogar que tengan 14 o más años y que no residan en el mismo, los gastos funerarios, las contribuciones voluntarias y cotizaciones.
			92031	D NL	Incluidas las cuotas de asociaciones, arrendamiento de jardines. Véase 41011.

## Erläuterungen

(Definition der Codes siehe S. 75)

Kodes	Land	Anmerkungen	Kodes	Land	Anmerkungen
00000	E	Einschließlich nicht in Unterkategorien untertellter Ausgaben.	11042	D	Ohne Milchpulver für Säuglinge (unter 11016).
11000	F	Ohne Gemüse- und Fruchtsäfte, Sirupe (unter 12012), ohne in Alkohol eingelegte Früchte (unter 13011).		F	Ohne Milchpulver für Säuglinge (unter 11027), ohne Milch für Diätzwecke (unter 11013).
	I	Ohne Fruchtsaft (unter 12012).	11043	I	Erfaßt unter 11041.
11010	F	Einschließlich Verbrauch in Gaststätten (außer Cafés).	11052	F	Einschließlich 11054.
		Ohne Kindernahrung auf der Grundlage von Getreide (unter 11027), ohne gekochten Reis (unter 11027).	11053	NL	Einschließlich 11059.
		Einschließlich 11016.	11054	F	Erfaßt unter 11052.
11012	E	Ohne Malz (unter 11091).	11059	D	Nicht verfügbar.
	F	Einschließlich Gemüse- und Fruchtsäften.	F	F	Nicht verfügbar.
11013	F	Einschließlich aller Diätzeugnisse.	NL	NL	Erfaßt unter 11053.
11014	F	Einschließlich Verbrauch in Gaststätten (außer Cafés).	11060	F	Ohne Gemüse- und Fruchtsäfte (unter 11012), ohne in Alkohol eingelegte Früchte (unter 13011).
11015	IRL	Einschließlich 11016.			Einschließlich Fleischextrakten und -säften.
	I	Einschließlich gefüllter Teigwaren.	11063	D	Ohne Fruchtsäfte (unter 12012).
11016	D	Einschließlich Babynahrung auf Milch-, Fleisch-, Fruchtbasis.		F	Ohne in Alkohol eingelegte Früchte (unter 13011), ohne Fruchtsäfte (unter 12012).
	F	Ohne gekochten Reis (unter 11027), Diätzeugnisse (unter 11013), Babynahrung (unter 11027).	11064	I	Einschließlich 11066 und 11072.
	IRL	Erfaßt unter 11015.	11065	D	Ohne Küchenkräuter (unter 11105).
	I	Erfaßt unter der Getreideart, aus der sie zubereitet wurden.	I	I	Einschließlich 11067, ohne Dosentomaten.
11020	F	Ohne Fleischextrakte und -säfte (unter 11067).	11066	I	Erfaßt unter 11064.
		Einschließlich Chips, Fertiggerichten auf der Grundlage von Fisch und Gemüse, Babynahrung, gekochten Reises.	11067	D	Ohne Gemüsesuppen (unter 11027), Gemüsesäfte (unter 12012).
	I	Ohne gefüllte Teigwaren (unter 11015).		F	Ohne Gemüsesäfte (unter 12012), Fertiggerichte auf der Grundlage von Gemüse (unter 11020).
11021	IRL	Einschließlich 11022.			Einschließlich Fleischextrakten und -säften.
	I	Einschließlich 11022.	11070	F	Ohne Chips (unter 11027), ohne Maniok (nicht verfügbar).
11022	IRL	Erfaßt unter 11021.		I	Ohne Stärke (unter 11012).
	I	Erfaßt unter 11021.	11071	F	Einschließlich 11072.
11027	D	Einschließlich Fertiggerichten.	11072	F	Erfaßt unter 11071.
	F	Einschließlich Chips, Fertiggerichten auf der Grundlage von Fisch und Gemüse, Babynahrung, gekochten Reises.	11090	I	Ohne 11093 (unter 11101).
		Ohne Fleischextrakte und -säfte (unter 11067).	11091	D	Einschließlich Tee-Ersatzmitteln.
	IRL	Einschließlich 11028.	E	E	Einschließlich Malz (unter 11091).
	I	Ohne gekochtes Fleisch (unter 11021, 11022, 11025).	I	I	Einschließlich 11092.
11028	D	Einschließlich Hackfleisch.	11092	D	Ohne Tee-Ersatzmittel (unter 11091).
	IRL	Erfaßt unter 11027.	I	I	Erfaßt unter 11091.
11031	F	Einschließlich 11032.	11093	I	Erfaßt unter 11101.
	IRL	Einschließlich 11033.	11100	F	Ohne Sirupe (unter 12012), ohne Verbrauch von Speiseeels in Gaststätten (unter 11014).
11032	D	Einschließlich 11033.		I	Einschließlich 11093.
	F	Erfaßt unter 11031.	11101	F	Ohne Sirupe (unter 12012).
	I	Einschließlich 11034.	I	I	Einschließlich 11102, 11103, 11104, 11093.
11033	D	Erfaßt unter 11032.	11102	IRL	Einschließlich 11103.
	IRL	Erfaßt unter 11031.	I	I	Erfaßt unter 11101.
	I	Erfaßt unter 11031 und 11032.	11103	IRL	Erfaßt unter 11102.
11034	F	Ohne Fertiggerichte auf der Grundlage von Fisch (unter 11027).	I	I	Erfaßt unter 11101.
	I	Erfaßt unter 11032.	11104	F	Ohne selbst zubereitetes Speiseeels (unter 11105), ohne Verbrauch von Speiseeels in Gaststätten (unter 11014).
11040	F	Ohne Milchpulver für Säuglinge (unter 11027), ohne Milch für Diätzwecke (unter 11013).		I	Erfaßt unter 11101.
11041	I	Einschließlich 11042 und 11043.	11105	F	Einschließlich selbst zubereiteten Speiseeels.

Kodes	Land	Anmerkungen	Kodes	Land	Anmerkungen
12000	F I	Einschließlich Frucht- und Gemüsesäften, Sirupen. Einschließlich Fruchtsäften.	21020	D F	Nicht ausgewiesen, identisch mit 21021. Einschließlich Miete von Bekleidung.
12010	F I	Einschließlich Frucht- und Gemüsesäften, Sirupen. Ohne Fruchtsäfte (unter 12012).	21021	F	Einschließlich Miete von Bekleidung.
12011	F IRL	Einschließlich 12012. Einschließlich 12012.	22000	E	Einschließlich nicht in Unterkategorien unterteilter Ausgaben für Schuhe.
12012	D F IRL I	Einschließlich Gemüsesäften, koffeinhaltiger Limonaden. Erfasst unter 12011. Erfasst unter 12011. Einschließlich Frucht- und Gemüsesäften, Sirupen.	22011	I	Erfasst unter 22010.
13000	F	Einschließlich alkoholhaltiger Säfte.	22012	I	Erfasst unter 22010.
13010	F	Einschließlich alkoholhaltiger Säfte.	22013	I	Erfasst unter 22010.
13011	F	Einschließlich Süßweinen, Portwein, Madeira, in Alkohol eingelegter Früchte.	22020	D F	Nicht ausgewiesen, identisch mit 22021. Einschließlich Miete von Schuhen.
13012	D IRL I	Einschließlich Dessertweinen. Einschließlich 13014. Einschließlich 13014.	22021	D F	Einschließlich Miete von Schuhen, Bekleidung. Einschließlich Miete von Schuhen.
13014	D F IRL I	Ohne Dessertweine (unter 13012). Ohne Aperitifs auf der Grundlage von Wein, Portwein, Madeira (unter 13011). Erfasst unter 13012. Erfasst unter 13012.	31000	D F	Nicht ausgewiesen, identisch mit 31010. Einschließlich Aufwendungen für Zweitwohnungen (Gruppe 32000).
14000	F	Ohne Zigarettenpapier (unter 82021).	31010	D E F	Ohne Grundsteuer. Einschließlich Wassergebühren, Schornsteinfegen. Einschließlich Gemeindeabgaben, insbesondere Müllabfuhrgebühren. Einschließlich Aufwendungen für Zweitwohnungen der Gruppen 32000 und 31020.
14010	F I	Einschließlich 14021. Einschließlich 14021.	31011	D E F	Einschließlich Untervermietung. Ohne Gemeindeabgaben, insbesondere Müllabfuhrgebühren. Einschließlich Aufwendungen für Zweitwohnungen der Gruppen 32000 und 31020.
14011	F	Einschließlich 14021.	31012	E F IRL	Ohne Gemeindeabgaben, insbesondere Müllabfuhrgebühren. Nicht verfügbar. Geschätzte Angaben.
14020	F I	Ohne Zigarettenpapier (unter 82021), 14021 (unter 14011). Erfasst unter 14010.	31013	E F	Ohne Gemeindeabgaben, insbesondere Müllabfuhrgebühren. Aufwendungen für Eigentümer und Mieter.
14021	F	Erfasst unter 14011.	31020	D F	Nicht verfügbar, erfasst unter 31010. Ohne Aufwendungen für Zweitwohnungen (unter 31011).
14022	D F	Ohne Zigarettenpapier (unter 82022). Ohne Zigarettenpapier (unter 82021).	31021	D F	Siehe 31020. Ohne Aufwendungen für Zweitwohnungen (unter 31011).
20000	E	Einschließlich nicht in Unterkategorien unterteilter Ausgaben für Bekleidung und Schuhe.	32000	F	Ohne Aufwendungen für Zweitwohnungen (unter 31011).
21000	E I	Einschließlich nicht in Unterkategorien unterteilter Ausgaben für Bekleidung. Einschließlich Rauchwaren.	32010	F	Ohne Aufwendungen für Zweitwohnungen (unter 31011). Einschließlich nicht getrennt aufzuführenden Gases für die Erstwohnung.
21010	D F I	Ohne Miete von Bekleidung (unter 22021). Ohne Miete von Bekleidung (unter 21021). Einschließlich Strick- und Sicherheitsnadeln. Ohne Schutzhelme (unter 62011).	32011	D F	Nicht ausgewiesen, identisch mit 32010. Ohne Aufwendungen für Zweitwohnungen (unter 31011). Einschließlich nicht getrennt aufzuführenden Gases für die Erstwohnung.
21011	I	Einschließlich 21012, 21013, 21014, 21015.	32020	F	Ohne Aufwendungen für Zweitwohnungen (unter 31011). Ohne nicht getrennt aufzuführendes Gas für die Erstwohnung (unter 32011).
21012	I	Einschließlich 21011.	32021	D F	Erfasst unter 32020. Ohne Aufwendungen für Zweitwohnungen (unter 31011). Ohne nicht getrennt aufzuführendes Gas für die Erstwohnung (unter 32011).
21013	E F I	Ohne Bekleidung für Kinder zwischen 14 und 16 Jahren (unter 21011 oder 21012). Für Kinder von 4 bis 13 Jahren. Einschließlich 21011.			
21014	F I	Für Kinder von 0 bis 3 Jahren. Einschließlich 21011.			
21015	D F	Ohne Miete von Bekleidung (unter 22021). Ohne Miete von Bekleidung (unter 21021). Einschließlich Strick- und Sicherheitsnadeln.			



Kodes	Land	Anmerkungen	Kodes	Land	Anmerkungen
32022	D I	Erfaßt unter 32020. Einschließlich Flaschengas.	43012	F	Ohne Wäscheschleudern, Wäschetrockner und Bügelmaschinen (unter 43018).
32031	D	Nicht ausgewiesen, identisch mit 32030.	43013	D	Einschließlich 43016 und 43017.
32040	I	Ohne Heizkosten für Gemeinschaftsanlagen (unter 32031).	43014	F I	Einschließlich Herden. Ohne Campingherde (unter 71032). Einschließlich 43015.
32041	D	Nicht ausgewiesen, identisch mit 32040.	43015	IRL	Einschließlich 43016, 43017 und 43018.
40000	F	Ohne Haarnadeln, Aschenbecher (unter 82021), Toilettenpapier (unter 81022), Blumenständer und -töpfe (unter 71035), Campingkocher, Thermosflaschen, Einweggeschirr aus Pappe (unter 71032), Tafelsilber (unter 82011), Strick- und Sicherheitsnadeln usw. (unter 21015).	43016	D F IRL	Erfaßt unter 43013. Ohne Bohnermaschinen und andere Reinigungsgeräte (unter 43018). Erfaßt unter 43015.
41000	D F	Nicht ausgewiesen, identisch mit 41010. Einschließlich Kinderwagen, Spiegeln, Lampenschirmen, Sonnenschirmen, Vorhängen, Medikamentenschränkchen, Papierkörben, Kerzenständern, Vorhangstangen, Seifenhaltern.	43017	D F IRL	Erfaßt unter 43013. Ohne Strickmaschinen (unter 43018). Erfaßt unter 43015.
41010	D F	Ohne Statuetten, Gemälde, Antiquitäten. Einschließlich Kinderwagen, Spiegeln, Lampenschirmen, Sonnenschirmen, Vorhängen, Medikamentenschränkchen, Papierkörben, Kerzenständern, Vorhangstangen, Seifenhaltern.	43018	D F IRL	Einschließlich Leuchten. Ohne Herde (unter 43014). Einschließlich hochwertiger elektrischer Haushaltsmaschinen, Gartengeräten, Bohnermaschinen, Wäschetrocknern und Wäscheschleudern. Erfaßt unter 43015.
41011	D F IRL NL	Ohne Statuetten, Gemälde, Antiquitäten (unter 71022). Siehe 41010. Siehe 41021. Ohne Antiquitäten, die über 100 Jahre alt sind (unter 92031).	43020	F	Einschließlich Reparaturen von Heimwerker- und Haushaltsgeräten.
41012	IRL	Siehe 41021.	43021	D F NL	Erfaßt unter 45020. Einschließlich Reparaturen von Heimwerker- und Haushaltsgeräten. Einschließlich 44021.
41020	F IRL	Einschließlich Reparaturen von Heimtextilien. Erfaßt unter 41011 und 41012.	44000	D E F	Nicht ausgewiesen, identisch mit 44010. Einschließlich nicht in Unterkategorien unterteilter Ausgaben. Ohne Tafelsilber (unter 82011), Thermosflaschen (unter 71032), Medikamentenschränkchen, Seifenhalter (unter 41011). Einschließlich Nägeln, Muttern, Schrauben usw.
41021	D F IRL NL	Erfaßt unter 45020. Einschließlich Reparaturen von Heimtextilien. Erfaßt unter 41011 und 41012. Einschließlich 42021.	44010	D F	Einschließlich Besen, Bürsten u. ä. Ohne Tafelsilber (unter 82011), Thermosflaschen (unter 71032), Medikamentenschränkchen, Seifenhalter (unter 41011). Einschließlich Nägeln, Muttern, Schrauben usw.
42000	D E F	Nicht ausgewiesen, identisch mit 42011. Einschließlich nicht in Unterkategorien unterteilter Ausgaben. Ohne Sonnenschirme, Papierkörbe, Spiegel, Kerzenständer, Vorhänge (unter 41011), Aschenbecher (unter 82021), Fußmatten (unter 45012), Blumenständer und -töpfe (unter 71035) und 42020 (unter 41021).	44011	D IRL	Einschließlich 44012, 44013 und 44015. Einschließlich 44020.
42010	D F	Nicht ausgewiesen, identisch mit 42011. Ohne Sonnenschirme, Papierkörbe, Spiegel, Kerzenständer, Vorhänge (unter 41011), Aschenbecher (unter 82021), Fußmatten (unter 45012), Blumenständer und -töpfe (unter 71035).	44012	D F IRL I	Erfaßt unter 44011. Erfaßt unter 43013. Einschließlich 44020. Einschließlich 44013.
42011	F IRL	Siehe 42010. Siehe 42021.	44013	D F	Erfaßt unter 44011. Einschließlich Nägeln, Muttern, Schrauben usw., Schneidwaren, Schläuchen, Farben, Lacken, Klebstoffen, Briefkästen, elektrischen Leuchten. Ohne Medikamentenschränkchen, Seifenhalter (unter 41011), Gartenscheren (unter 44014), Tafelsilber (unter 82011). Einschließlich 44014, 44015 und 44020.
42020	D F IRL NL	Erfaßt unter 42011. Erfaßt unter 41021. Erfaßt unter 42011. Erfaßt unter 41021.	44014	F IRL	Einschließlich Gartenscheren. Erfaßt unter 44013.
42021	D F IRL NL	Erfaßt unter 42011. Erfaßt unter 41021. Erfaßt unter 42011. Erfaßt unter 41021.	44015	D F IRL	Erfaßt unter 44011. Ohne Unterbrecher, Schalter, Lampenfassungen, Steckdosen usw. (unter 44013). Erfaßt unter 44013.
43000	D F	Nicht ausgewiesen, identisch mit 43010. Ohne Campingherde (unter 71032).			
43010	D F	Ohne Reparaturen und Installationen (unter 45020). Ohne Campingherde (unter 71032).			

Kodes	Land	Anmerkungen	Kodes	Land	Anmerkungen
44020	F IRL I NL	Erfasst unter 43021. Erfasst unter 44011 bis 44013. Nicht verfügbar. Erfasst unter 43021.	51012	D F	Erfasst unter 51011. Ohne Watte, Gaze, Verbände usw. (unter 51011). Einschließlich Babywindeln. Ohne Artikel aus Gummi (unter 52011). Erfasst unter 52011.
44021	D F I NL	Erfasst unter 45020. Erfasst unter 43021. Nicht verfügbar. Erfasst unter 43021.	52000	D I	Nicht ausgewiesen, identisch mit 52011. Einschließlich 51012.
45000	D F	Nicht ausgewiesen, identisch mit 45010 und 45020. Ohne Strick- und Sicherheitsnadeln usw. (unter 21015), Nägel, Muttern, Bolzen, Schrauben usw. (unter 44013), Toilettenpapier (unter 81022), Einweggeschirr aus Pappe (unter 71032), Haarnadeln (unter 81021). Einschließlich Fußmatten, Agentur- und Mietkosten, Reparaturen kleiner Haushaltsgegenstände.	52010	D I	Nicht ausgewiesen, identisch mit 52011. Einschließlich 51012.
45010	F	Ohne Strick- und Sicherheitsnadeln usw. (unter 21015), Nägel, Muttern, Bolzen, Schrauben usw. (unter 44013), Toilettenpapier (unter 81022), Einweggeschirr aus Pappe (unter 71032), Haarnadeln (unter 81021). Einschließlich Fußmatten.	52011	F I	Einschließlich Artikeln aus Gummi. Einschließlich 51012.
45011	F	Ohne Schwämme, Scheuerlappen (unter 45012). Einschließlich Aluminiumfolie, Haushaltspapier.	53000	D	Nicht ausgewiesen, identisch mit 53010.
45012	D F	Ohne Besen und Bürsten (unter 44010). Ohne Strick- und Sicherheitsnadeln usw. (unter 21015), Haarnadeln (unter 81021), Nägel, Muttern, Schrauben usw. (unter 44013), Aluminiumfolie, Haushaltspapier (unter 45011), Einweggeschirr aus Pappe (unter 71032). Einschließlich Fußmatten, Schwämmen und Scheuerlappen.	53011	I	Einschließlich 53012.
45020	D F	Ohne Schornsteinfegen (unter 31010). Einschließlich 41021, 43010, 43020, 46000 bis 46011. Einschließlich Vermietung von Möbeln und Einrichtungsgegenständen, Haushaltsgeräten, Schneeräumdiensten, Rattenvertilgung, Desinfektion.	54000	D F	Nicht ausgewiesen, identisch mit 54011. Einschließlich Kurkosten.
45021	D	Erfasst unter 45020.	54010	D F	Nicht ausgewiesen, identisch mit 54011. Einschließlich Kurkosten.
45022	D F I	Erfasst unter 45020. Einschließlich Agentur- und Mietkosten, Kleinanzeigen, Reparatur von Haushaltsgegenständen. Nicht verfügbar.	54011	D F	Einschließlich Kuren. Einschließlich Kurkosten.
46000	D F	Nicht verfügbar, erfasst unter 45020. Einschließlich Gebühren für die Kinderkrippe.	55000	D F IRL I NL	Nicht verfügbar, erfasst unter 53013 bzw. 85011. Nicht verfügbar. Nicht verfügbar. Nicht verfügbar. Erfasst unter 92010.
46010	D F	Nicht verfügbar, erfasst unter 45020. Einschließlich Gebühren für die Kinderkrippe.	55010	D F IRL I	Nicht verfügbar. Siehe 55000. Nicht verfügbar. Nicht verfügbar. Nicht verfügbar.
46011	D F	Nicht verfügbar, erfasst unter 45020. Einschließlich Gebühren für die Kinderkrippe.	55011	D F IRL I	Nicht verfügbar. Siehe 55000. Nicht verfügbar. Nicht verfügbar. Nicht verfügbar.
50000	E	Einschließlich nicht in Unterkategorien unterteilter Ausgaben.	60000	E	Einschließlich nicht in Unterkategorien unterteilter Ausgaben.
51000	D I	Nicht ausgewiesen, identisch mit 51011. Ohne 51012 (unter 52011).	61010	D	Nicht ausgewiesen, identisch mit 61011.
51010	D I	Nicht ausgewiesen, identisch mit 51011. Ohne 51012 (unter 52011).	61020	D	Nicht ausgewiesen, identisch mit 61021.
51011	D F	Einschließlich 51012. Einschließlich Watte, Gaze, Verbänden usw.	62011	D	Einschließlich über die Werkstatt bezogener Artikel.
			62021	D	Einschließlich Verbrauch auf Reisen sowie Straßenbenutzungsgebühren, Dienstleistungen u. ä. auf Reisen.
			62030	D E	Nicht ausgewiesen, identisch mit 62031. Einschließlich Kommunalabgaben und -steuern.
			62031	D	Ohne Straßenbenutzungsgebühren und Dienstleistungen auf Reisen (unter 62021).
			63010	D	Nicht ausgewiesen, identisch mit 63011.
			63011	D IRL	Einschließlich Fernverkehr. Nur Autobusbeförderung.
			63020	D	Nicht ausgewiesen, identisch mit 63021.
			63021	D IRL	Fremde Verkehrsleistungen im Urlaub einschließlich 63022 (ohne Übernachtung und Verpflegung). Nur Eisenbahnbeförderung.

Kodes	Land	Anmerkungen	Kodes	Land	Anmerkungen
63022	IRL	Einschließlich aller anderen Beförderungsarten, ausschließlich Bus- und Eisenbahnbeförderung.	71040	D F	Nicht ausgewiesen, identisch mit 71041. Einschließlich Miete und Reparaturen von Rasenmähern, Miete von Pferden.
64010	D F	Nicht ausgewiesen, identisch mit 64011. Einschließlich öffentlicher Fernsprecher.	71041	F	Siehe 71040.
64011	D F	Einschließlich Telegrammen. Einschließlich öffentlicher Fernsprecher.	72010	D I	Nicht ausgewiesen, identisch mit 72011. Einschließlich 72021 und 72012.
64020	D F	Nicht ausgewiesen, identisch mit 64021. Ohne öffentliche Fernsprecher (unter 64011). Einschließlich Übermittlung und Installation.	72011	D F I	Einschließlich 72012. Einschließlich Ausgaben auf Reisen. Einschließlich Ausgaben für Zoo, Museum. Einschließlich 72012, 72021.
64021	D F	Ohne Telegramme. Siehe 64020.	72012	D F I	Erfäßt unter 72011. Ohne Ausgaben für Zoo, Museum (unter 72011). Einschließlich 72011.
70000	F	Ohne Fotoalben, Karten, Postkarten, Kalender (unter 82031), elektrische Holzbearbeitungsgeräte (unter 43018).	72020	I	Ohne 72021 (unter 72011) und 72023 (unter 71034).
71000	F I	Ohne Fotoalben (unter 82031), elektrische Holzbearbeitungsgeräte (unter 43018). Einschließlich 72023.	72021	D F I	Einschließlich Miete von Video-, Rundfunk- und Fernsehgeräten, Fotoausrüstung, Filmentwicklung, Schreibmaschinen usw. Einschließlich Tanzdielen, Skilliften. Erfäßt unter 72011.
71011	F IRL	Ohne Stereoanlagen (unter 71013). Erfäßt unter 71013.	72022	D	Ohne Miete von Video-, Fernseh- und Rundfunkgeräten usw. (unter 72021).
71012	I	Ohne Bildplatten (unter 71033).	72023	D I	Ohne Portraitaufnahmen u. ä. (unter 72021). Erfäßt unter 71034.
71013	F IRL	Einschließlich Stereoanlagen, Videorekordern. Einschließlich 71011.	73000	D F	Nicht ausgewiesen, identisch mit 73010. Ohne Karten, Kalender, Postkarten (unter 82031).
71020	D F	Einschließlich kleiner Musikinstrumente und Zubehör. Ohne Pferde (unter 71036), elektrische Holzbearbeitungsgeräte (unter 43018). Einschließlich aller Musikinstrumente.	73010	D F	Ohne Kalender, Landkarten, Globen usw. (unter 82031). Siehe 73000.
71021	I	Einschließlich Sonnenbrillen (nicht erfaßt unter 52011).	73011	F	Einschließlich Malbüchern.
71022	D F	Einschließlich Kunstgegenständen, kleiner Musikinstrumente und Zubehör. Ohne Pferde (unter 71036). Einschließlich aller Musikinstrumente. Ohne Elektrowerkzeuge zur Bearbeitung von Holz (unter 43018).	73012	D F	Siehe 73010. Ohne Visitenkarten, Postkarten, Kalender (unter 82031), Malbücher (unter 73011). Einschließlich Abonnements.
71030	D F I	Einschließlich Pferden, Zubehör für Rundfunk-, Fernseh- und Phonogeräte. Einschließlich Pferden, Campingkochern, Thermosflaschen, Blumenständern und -töpfen. Ohne Mundharmonikas und sonstige Musikinstrumente (unter 71022), Fotoalben (unter 82031). Einschließlich 72023.	74000	D E F	Nicht ausgewiesen, identisch mit 74011. Einschließlich Ausgaben für Schulkantinen, Transport und Schulbedarf. Einschließlich Ausgaben für Schulkantinen.
71031	D	Einschließlich Zubehör für Rundfunk-, Fernseh- und Phonogeräte.	74010	D F	Nicht ausgewiesen, identisch mit 74011. Siehe 74000.
71032	F	Einschließlich Thermosflaschen, Einweggeschirr aus Pappe.	74011	F I	Siehe 74000. Einschließlich Verpflegung.
71033	D F I	Ohne kleine Musikinstrumente, Sammlerbriefmarken, Münzen (unter 71022). Ohne Mundharmonikas (unter 71022). Einschließlich Bildplatten.	81010	D	Nicht ausgewiesen, identisch mit 81011.
71034	D F I	Ohne Fotoalben (unter 71040). Ohne Fotoalben (unter 82031). Einschließlich 72023.	81020	F I	Einschließlich Haamadeln, Toilettenpapier. Ohne Babywindeln (unter 51012). Einschließlich 81021, 81022.
71035	F	Einschließlich Blumenständern und -töpfen.	81021	F I	Ohne Rasierapparate (Naßrasur), Zahnbürsten, Kämmen, Maniküregeräte (unter 81022). Einschließlich Haamadeln. Erfäßt unter 81020.
71036	D F IRL	Einschließlich Pferden. Einschließlich Pferden. Nicht verfügbar.	81022	F I	Einschließlich Toilettenpapier, Rasierapparaten (Naßrasur), Zahnbürsten, Kämmen, Maniküregeräten. Erfäßt unter 81020.
			82000	D F	Ohne Kinderwagen (unter 44011). Ohne Kinderwagen (unter 41011).

Kodes	Land	Anmerkungen	Kodes	Land	Anmerkungen
82010	D F	Nicht ausgewiesen, identisch mit 82011. Einschließlich Tafelsilber, wertvoller Feuerzeuge. Ohne Reparaturen (unter 82022).	84010	D	Nicht ausgewiesen, identisch mit 84011.
82011	D F	Ohne Reparaturen (unter 86011). Einschließlich Uhren. Siehe 82010.	85000	F I	Nicht verfügbar. Nicht verfügbar.
82020	D F	Ohne Reparaturen (unter 86011), Kinderwagen. Einschließlich Zigarettenpapier. Einschließlich Reparaturen von Schmuckwaren. Ohne Kinderwagen (unter 41011).	85010	F I	Nicht verfügbar. Nicht verfügbar.
82021	D E F	Ohne Reparaturen (unter 86011), ohne Uhren. Nicht verfügbar. Einschließlich Reiseandenken, Nippsachen, Zigarettenpapier, Aschenbechern, Modeschmuck, Sonnenbrillen, Fächern.	85011	F IRL I NL	Nicht verfügbar. Einschließlich 86011. Nicht verfügbar. Betrifft nur Versicherungen.
82022	D E F	Ohne Kinderwagen (unter 44011). Einschließlich Zigarettenpapier. Nicht verfügbar. Einschließlich Reparaturen von Schmuckwaren. Ohne Sonnenbrillen, Fächer (unter 82021) und Kinderwagen (unter 41011).	86000	D E	Nicht ausgewiesen, identisch mit 86011. Ohne Beiträge zu Fachverbänden (unter 92030).
82030	D F	Nicht ausgewiesen, identisch mit 82031. Einschließlich Schreibmappen, Fotoalben, Karten, Kalendern, Fotokopien.	86010	F	Ohne Ausgaben für Fotokopien (unter 82031).
82031	D E F	Einschließlich Kalendern, Globen, Briefmarken, Münzalben usw. Einschließlich Schulbedarf. Siehe 82030.	86010	D E	Nicht ausgewiesen, identisch mit 86011. Einschließlich Gebühren für Personalausweise bzw. Reisepässe. Siehe 86000.
83010	D NL	Nicht ausgewiesen, identisch mit 83011. Einschließlich 83011, 83012 und 83013.	86011	D E F IRL	Einschließlich Reparaturen von Schmuck, Uhren, Lederwaren usw., Entgelte der Unfallversicherungen. Einschließlich Gebühren für Personalausweise bzw. Reisepässe. Siehe 86000. Erfaßt unter 85011.
83011	D F IRL I NL	Einschließlich 83012, 83013. Ohne Verbrauch in Gaststätten außer Cafés (unter 11014). Nur außer Haus eingenommene Mahlzeiten. Erfaßt unter 83010. Erfaßt unter 83010.	91000	D I	Nicht ausgewiesen, identisch mit 91011. Nicht erhoben.
83012	IRL I NL	Nur außer Haus eingenommene kleinere Speisen und Getränke. Erfaßt unter 83010. Erfaßt unter 83010.	91010	D I	Nicht ausgewiesen, identisch mit 91011. Nicht erhoben.
83013	E IRL I NL	Einschließlich Kosten zu Lasten des Unternehmens. Erfaßt unter 83011. Erfaßt unter 83010. Erfaßt unter 83010.	91011	D I	Einschließlich Erbschafts-, Umsatz-, Mehrwertsteuer usw. Nicht erhoben.
83020	D F	Nicht ausgewiesen, identisch mit 83021. Einschließlich Miete von Ferienhäusern.	92010	D F	Nicht ausgewiesen, identisch mit 92011. Einschließlich Rentenversicherung.
83021	F	Einschließlich Miete von Ferienhäusern.	92011	F NL	Siehe 92010. Ausschließlich der aufgenommenen Versicherungen unter 85011. <i>NB:</i> Lebensversicherungsprämien werden in der niederländischen Erhebung zum Teil als Sparform betrachtet. Der Sparanteil fällt nicht unter den Verbrauch.
84000	D	Nicht ausgewiesen, identisch mit 84011.	92020	D	Nicht verfügbar.
			92021	D	Nicht verfügbar.
			92030	D E	Nicht ausgewiesen, identisch mit 92031. Einschließlich Transportkosten der privaten Anstaltshaushalte, Beträgen, die nicht mehr im Haushalt wohnenden Haushaltsmitgliedern über 13 Jahre gewährt werden, Beerdigungskosten, freiwilliger und sonstiger Beiträge.
			92031	D NL	Einschließlich Vereinsbeiträgen, Pachten für Gärten. Siehe 41011.

## Explanatory notes

(Definition of codes see p. 77)

Code	Country	Remarks	Code	Country	Remarks
00000	E	Including expenditure which is not broken down in the subheadings.	11042	D F	Excluding milk powder for infants (in 11016). Excluding powdered baby milk (in 11027), dietetic milk (in 11013). Included in 11041.
11000	F	Excluding vegetable and fruit juices, syrups (in 12012), fruit prepared with alcohol (in 13011). Excluding fruit juices (in 12012).		I	
	I		11043	I	Included in 11041.
11010	F	Including drinks taken outside the home other than in cafés. Excluding cereal-based baby foods (in 11027), cooked-rice (in 11027). Including 11016.	11052	F	Including 11054.
			11053	NL	Including 11059.
			11054	F	Included in 11052.
11012	E	Excluding malt (in 11091).	11059	D	Not available.
	F	Including vegetable and fruit juices.		F	Not available.
				NL	Included in 11053.
11013	F	Including dietetic products.	11060	F	Excluding vegetable and fruit juices (in 11012), fruit prepared with alcohol (in 13011). Including meat extracts and juices.
11014	F	Including drinks and meals taken outside the home other than in cafés.			
11015	IRL	Including 11016.	11063	D	Excluding fruit juices (in 12012).
	I	Including filled pastas.		F	Excluding fruit prepared with alcohol (in 13011), fruit juices (in 12012).
11016	D	Including milk, meat- and fruit-based baby foods.	11064	I	Including 11066 and 11072.
	F	Excluding cooked rice (in 11027), dietetic products (in 11013), baby products (in 11027). Included in 11015.	11065	D	Excluding pot-herbs, (in 11105).
	IRL	Included under the type of cereal from which they are made.		I	Including 11067, excluding tinned tomatoes.
	I		11066	I	Included in 11064.
11020	F	Excluding meat extracts and juices (in 11067). Including crisps, prepared dishes containing fish and vegetables, baby products, cooked rice.	11067	D	Excluding vegetable soups (in 11027), vegetable juices, (in 12012).
	I	Excluding filled pastas (in 11015).		F	Excluding vegetable juices (in 12012), prepared dishes containing vegetables (in 11020). Including meat extracts and juices.
11021	IRL	Including 11022.	11070	F	Excluding crisps (in 11027), manioc (not available).
	I	Including 11022.		I	Excluding starches (in 11012).
11022	IRL	Included in 11021.	11071	F	Including 11072.
	I	Included in 11021.	11072	F	Included in 11071.
11027	D	Including ready-cooked meals.	11090	I	Excluding 11093 (in 11101).
	F	Including crisps, prepared dishes containing fish and vegetables, baby products, cooked rice. Excluding meat extracts and juices (in 11067). Including 11028.	11091	D	Including tea substitutes.
	IRL	Excluding cooked meats (in 11021, 11022, 11025).		E	Including malt (in 11091).
	I			I	Including 11092.
11028	D	Including minced meat.	11092	D	Excluding tea substitutes (in 11091).
	IRL	Included in 11027.		I	Included in 11091.
11031	F	Including 11032.	11093	I	Included in 11101.
	IRL	Including 11033.	11100	F	Excluding syrups (in 12012), ices consumed outside the home (in 11014).
11032	D	Including 11033.		I	Including 11093.
	F	Included in 11031.	11101	F	Excluding syrups (in 12012).
	I	Including 11034.		I	Including 1102, 11103, 11104, 11093.
11033	D	Included in 11032.	11102	IRL	Including 11103.
	IRL	Included in 11031.		I	Included in 11101.
	I	Included in 11031 and 11032.	11103	IRL	Included in 11102.
11034	F	Excluding prepared dishes containing fish (in 11027).		I	Included in 11101.
	I	Included in 11032.	11104	F	Excluding home-preparation packs for ices (in 11105) and ices consumed outside the home (in 11014).
11040	F	Excluding powdered baby milk (in 11027), dietetic milk (11013).		I	Included in 11101.
11041	I	Including 11042 and 11043.	11105	F	Including home-preparation packs for ices.

Code	Country	Remarks	Code	Country	Remarks
12000	F I	Including fruit and vegetable juices, syrups. Including fruit juices.	21020	D F	Not shown, identical to 21021. Including clothing hire.
12010	F I	Including fruit and vegetable juices, syrups. Excluding fruit juices (in 12012).	21021	F	Including clothing hire.
12011	F IRL	Including 12012. Including 12012.	22000	E	Including the cost of footwear which cannot be broken down in the subheadings.
12012	D F IRL I	Including vegetable juices, caffeinic soft drinks. Included in 12011. Included in 12011. Including fruit and vegetable juices, syrups.	22011	I	Included in 22010.
13000	F	Including juices prepared with alcohol.	22012	I	Included in 22010.
13010	F	Including juices prepared with alcohol.	22013	I	Included in 22010.
13011	F	Including sweetened wines, port, madeira, fruit prepared with alcohol.	22020	D F	Not shown, identical to 22021. Including hire of footwear.
13012	D IRL I	Including dessert wines. Including 13014. Including 13014.	22021	D F	Including hire of footwear, clothing. Including hire of footwear.
13014	D F IRL I	Excluding dessert wines (in 13012). Excluding wine-based aperitifs, port, madeira (in 13011). Included in 13012. Included in 13012.	31000	D F	Not shown, identical to 31010. Including charges for second homes in group 32000.
14000	F	Excluding cigarette paper (in 82021).	31010	D E F	Excluding land tax, including water charges, chimney sweeping. Including local tax, rates and the cost of refuse collection. Including charges for second homes of groups 32000 and 31020.
14010	F I	Including 14021. Including 14021.	31011	D E F	Including subletting. Excluding local tax, rates and the cost of refuse collection. Including charges for second homes of groups 32000 and 31020.
14011	F	Including 14021.	31012	E F IRL	Excluding local tax, rates and the cost of refuse collection. Not available. Estimated figures.
14020	F I	Excluding cigarette paper (in 82021), 14021 (in 14011). Included in 14010.	31013	E F	Excluding local tax, rates and the cost of refuse collection. Expenditure for owners and tenants.
14021	F	Included in 14011.	31020	D F	Not available, recorded under 31010. Excluding charges for second homes (in 31011).
14022	D F	Excluding cigarette paper (in 82022). Excluding cigarette paper (in 82021).	31021	D F	See 31020. Excluding charges for second homes (in 31011).
20000	E	Including the cost of clothing and footwear which cannot be broken down in the subhead- ings.	32000	F	Excluding charges for second homes (in 31011).
21000	E I	Including the cost of clothing which cannot be broken down in the subheadings. Including furs.	32010	F	Excluding charges for second homes (in 31011). Including non-determinable gas in the Paris region.
21010	D F I	Excluding clothing hire (in 22021). Excluding clothing hire (in 21021). Including needles, pins. Excluding protective helmets (in 62011).	32011	D F	Not shown, identical to 32010. Excluding charges for second homes (in 31011). Including non-determinable gas in the Paris region.
21011	I	Including 21012, 21013, 21014, 21015.	32020	F	Excluding charges for second homes (in 31011), non-determinable gas in the Paris region (in 32011).
21012	I	Including 21011.	32021	D F	Recorded under 32020. Excluding charges for second homes (in 31011), non-determinable gas in the Paris region (in 32011).
21013	E F I	Excluding children's clothing for 14 to 16-year- olds (in 21011 or 21012). For children aged from 4 to 13. Including 21011.			
21014	F I	For children aged from 0 to 3. Including 21011.			
21015	D F	Excluding clothing hire (in 22021). Excluding clothing hire (in 21021). Including needles, pins.			

Code	Country	Remarks	Code	Country	Remarks
32022	D I	Recorded under 32020. Including bottled gas.	43012	F	Excluding spin-driers, tumble-driers, ironing machines (in 43018).
32031	D	Not shown, identical to 32030.	43013	D	Including 43016 and 43017.
32040	I	Excluding heating of public buildings (in 32031).	43014	F I	Including ovens. Excluding camping stoves (in 71032). Including 43015.
32041	D	Not shown, identical to 32040.	43015	IRL	Including 43016, 43017 and 43018.
40000	F	Excluding hairpins, ashtrays (in 82021), toilet paper (in 81022), window boxes and flowerpots (in 71035), camping stoves, vacuum flasks, paper tableware (in 71032), silverware (in 82011), needles, pins (in 21015).	43016	D F IRL	Included in 43013. Excluding floor polishers and other cleaning appliances (in 43018). Included in 43015.
41000	D F	Not shown, identical to 41010. Including perambulators, mirrors, lampshades, sunshades, blinds, medicine cupboards, waste-paper bins, candlesticks, curtain rods, soap-holders.	43017	D F IRL	Included in 43013. Excluding knitting machines (in 43018). Included in 43015.
41010	D F	Excluding statuettes, paintings, antiques. Including perambulators, mirrors, lampshades, sunshades, blinds, medicine cupboards, waste-paper bins, candlesticks, curtain rods, soap-holders.	43018	D F IRL	Including lamps. Excluding ovens (in 43014). Including large electrical appliances, garden tools, polishers, tumble-driers, spin-driers. Included in 43015.
41011	D F IRL NL	Excluding statuettes, paintings, antiques (in 71022). See 41010. See 41021. Excluding antiques more than 100 years old (in 92031).	43020	F	Including repairs to do-it-yourself and household equipment.
41012	IRL	See 41021.	43021	D F NL	Recorded under 45020. Including repairs to do-it-yourself and household equipment. Including 44021.
41020	F IRL	Including textile repairs. Included in 41011 and 41012.	44000	D E F	Not shown, identical to 44010 Including costs which cannot be broken down in the subheadings. Excluding silverware (in 82011), vacuum flasks (in 71032), medicine cupboards, soap-holders (in 41011). Including nails, nuts, screws, etc.
41021	D F IRL NL	Included in 45020. Including textile repairs. Included in 41011 and 41012. Including 42021.	44010	D F	Including brooms, brushes and the like. Excluding silverware (in 82011), vacuum flasks (in 71032), medicine cupboards, soap-holders (in 41011). Including nails, nuts, screws, etc.
42000	D E F	Not shown, identical to 42011. Including costs which cannot be broken down in the subheadings. Excluding sunshades, wastepaper bins, mirrors, candlesticks, blinds (in 41011), ashtrays (in 82021), doormats (in 45012), window boxes and flowerpots (in 71035), 42020 (in 41021).	44011	D IRL	Including 44012, 44013 and 44015. Including 44020.
42010	D F	Not shown, identical to 42011. Excluding sunshades, wastepaper bins, mirrors, candlesticks, blinds (in 41011), ashtrays (in 82021), doormats (in 45012), window boxes and flowerpots (in 71035).	44012	D F IRL I	Included in 44011. Included in 44013. Including 44020. Including 44013.
42011	F IRL	See 42010. See 42021.	44013	D F	Included in 44011. Including nails, nuts, screws, etc., cutlery, hoses, paints, varnishes, glues, letterboxes, electrical accessories. Excluding medicine cupboards, soap-holders (in 41011), secateurs (in 44014), silverware (in 82011). Including 44014, 44015 and 44020.
42020	D F IRL NL	Included in 42011. Included in 41021. Included in 42011. Included in 41021.	44014	F IRL	Including secateurs. Included in 44013.
42021	D F IRL NL	Included in 42011. Included in 41021. Included in 42011. Included in 41021.	44015	D F IRL	Included in 44011. Excluding circuit-breakers, switches, lamp sockets and holders, plugs, etc. (in 44013). Included in 44013.
43000	D F	Not shown, identical to 43010. Excluding camping stoves (in 71032).			
43010	D F	Excluding repairs and installation (in 45020). Excluding camping stoves (in 71032).			

Code	Country	Remarks	Code	Country	Remarks
44020	F IRL I NL	Included in 43021. Included in 44011 to 44013. Not available. Included in 43021.	51012	D F	Included in 51011. Excluding wadding, gauze, bandages, etc. (in 51011). Including babies' nappies. Excluding rubber articles (in 52011). Included in 52011.
44021	D F I NL	Included in 45020. Included in 43021. Not available. Included in 43021.		I	
45000	D F	Not shown, identical to 45010 and 45020. Excluding needles, pins (in 21015), nails, nuts, bolts, screws, etc. (in 44013), toilet paper (in 81022), paper tableware (in 71032), hairpins (in 81021). Including doormats, agency fees, lease fees, repairs to small household articles.	52000	D I	Not shown, identical to 52011. Including 51012.
			52010	D I	Not shown, identical to 52011. Including 51012.
			52011	F I	Including rubber articles. Including 51012.
			53000	D	Not shown, identical to 53010.
			53011	I	Including 53012.
45010	F	Excluding needles, pins (in 21015), nails, nuts, bolts, screws, etc. (in 44013), toilet paper (in 81022), paper tableware (in 71032), hairpins (in 81021). Including doormats.	54000	D F	Not shown, identical to 54011. Including cost of spa treatment.
			54010	D F	Not shown, identical to 54011. Including cost of spa treatment.
45011	F	Excluding sponges, scouring cloths (in 45012). Including aluminium foil and kitchen paper.	54011	D F	Including cures. Including cost of spa treatment.
45012	D F	Excluding brooms and brushes (in 44010). Excluding needles, pins (in 21015), hairpins (in 81021), nails, nuts, screws, etc. (in 44013), aluminium foil, kitchen paper (in 45011), paper tableware (in 71032). Including doormats, sponges, scouring cloths.	55000	D F IRL I NL	Not available, recorded under 53013 or 85011. Not available. Not available. Not available. Included in 92010.
			55010	D F IRL I	Not available. See 55000. Not available. Not available. Not available.
45020	D F	Excluding chimney-sweeping (in 31010). Including 41021, 43010, 43020, 46000 to 46011. Including rental of furniture, furnishings and domestic appliances, snow clearance, rodent control, and disinfection.	55011	D F IRL I	Not available. Not available. Not available. Not available.
45021	D	Included in 45020.			
45022	D F I	Included in 45020. Including agency fees, lease fees, small ads, repairs to household articles. Not available.	60000	E	Including costs which cannot be broken down in the subheadings.
46000	D F	Not available, included in 45020. Including day-nursery fees.	61010	D	Not shown, identical to 61011.
46010	D F	Not available, included in 45020. Including day-nursery fees.	61020	D	Not shown, identical to 61021.
46011	D F	Not available, recorded under 45020. Including day-nursery fees.	62011	D	Including articles obtained through the workshop.
50000	E	Including costs which cannot be broken down in the subheadings.	62021	D	Including consumption on journeys and road tolls, services and the like on journeys.
51000	D I	Not shown, identical to 51011. Excluding 51012 (in 52011).	62030	D E	Not shown, identical to 62031. Including taxes and rates.
51010	D I	Not shown, identical to 51011. Excluding 51012 (in 52011).	62031	D	Excluding road tolls and services on journeys, (in 62021).
51011	D F	Including 51012. Including wadding, gauze, bandages, etc.	63010	D	Not shown, identical to 63011.
			63011	D IRL	Including long-distance traffic. Only transport by bus.
			63020	D	Not shown, identical to 63021.
			63021	D IRL	Tourism services including 63022 (excluding overnight accommodation and lodging). Only transport by train.



Code	Country	Remarks	Code	Country	Remarks
63022	IRL	Including all means of transport other than bus and train.	71040	D F	Not shown, identical to 71041. Including hire and repair of lawn mowers, hire of horses.
64010	D F	Not shown, identical to 64011. Including public telephone boxes.	71041	F	See 71040.
64011	D F	Including telegrams. Including public telephone boxes.	72010	D I	Not shown, identical to 72011. Including 72021 and 72012.
64020	D F	Not shown, identical to 64021. Excluding public telephone boxes (in 64011).	72011	D F I	Including 72012, including expenses on journeys. Including expenses for zoos, museums. Including 72012, 72021.
64021	D F	Excluding telegrams. See 64020.	72012	D F I	Included in 72011. Excluding expenses for museums, zoo (in 72011). Including 72011.
70000	F	Excluding photograph albums, cards, postcards, calendars (in 82031), electrical wood-working equipment (in 43018).	72020	I	Excluding 72021 (in 72011) and 72023 (in 71034).
71000	F I	Excluding photograph albums (in 82031), electrical woodworking equipment (in 43018). Including 72023.	72021	D F I	Including rental of video, radio and television equipment, photographic equipment, film developing, typewriters. Including dance halls, ski lifts. Included in 72011.
71011	F IRL	Excluding hi-fi systems (in 71013). Included in 71013.	72022	D	Excluding rental of video, radio and television equipment, etc. (in 72021).
71012	I	Excluding video disks (in 71033).	72023	D I	Excluding portraits and the like (in 72021). Included in 71034.
71013	F IRL	Including hi-fi systems, video recorders. Including 71011.	73000	D F	Not shown, identical to 73010. Excluding cards, calendars, postcards (in 82031).
71020	D F	Including small musical instruments and accessories. Excluding horses (in 71036), electrical wood-working equipment (in 43018). Including all musical instruments	73010	D F	Excluding calendars, maps, globes, etc. (in 82031). See 73000.
71021	I	Including sunglasses (not included in 52011).	73011	F	Including drawing books.
71022	D F	Including objects of art, small musical instruments and accessories. Excluding horses (in 71036). Including all musical instruments. Excluding electrical woodworking equipment (in 43018).	73012	D F	See 73010. Excluding visiting cards, postcards, calendars (in 82031), drawing books (in 73011). Including subscriptions.
71030	D F I	Including horses, accessories for radio, television and sound equipment. Including horses, camping stoves, vacuum flasks, window boxes, flowerpots. Excluding harmonicas and other musical instruments (in 71022), photograph albums (in 82031). Including 72023.	74000	D E F	Not shown, identical to 74011. Including the costs of school meals, school transport and school equipment. Including the costs of school meals.
71031	D	Including accessories for radio, television and sound equipment.	74010	D F	Not shown, identical to 74011. See 74000.
71032	F	Including, vacuum flasks, paper tableware.	74011	F I	See 74000. Including food.
71033	D F I	Excluding small musical instruments, collectors' postage stamps, coins (in 71022). Excluding harmonicas (in 71022). Including video disks.	81010	D	Not shown, identical to 81011.
71034	D F I	Excluding photograph albums (in 71040). Excluding photograph albums (in 82031). Including 72023.	81020	F I	Including hairpins, toilet paper. Excluding babies' nappies (in 51012). Including 81021, 81022.
71035	F	Including flowerpots, window boxes.	81021	F	Excluding razors, toothbrushes, combs, manicure articles (in 81022). Including hairpins. Included in 81020.
71036	D F IRL	Including horses. Including horses. Not available.	81022	F I	Including toilet paper, razors, toothbrushes, manicure articles. Included in 81020.
			82000	D F	Excluding prams (in 44011). Excluding perambulators (in 41011).

Code	Country	Remarks	Code	Country	Remarks
82010	D F	Not shown, identical to 82011. Including silverware, precious lighters. Excluding repairs (in 82022).	84010	D	Not shown, identical to 84011.
82011	D F	Excluding repairs (in 86011), including watches. See 82010.	85000	F I	Not available. Not available.
82020	D F	Excluding repairs (in 86011), prams. Including cigarette paper. Including jewellery repairs. Excluding perambulators (in 41011).	85010	F I	Not available. Not available.
82021	D E F	Excluding repairs (in 86011), without watches. Not available. Including souvenirs, trinkets, cigarette paper, ashtrays, costume jewellery, sunglasses, fans.	85011	F IRL I NL	Not available. Including 86011. Not available. Only covers insurance services.
82022	D E F	Excluding prams (in 44011), including cigarette paper. Not available. Including jewellery repairs. Excluding sunglasses, fans (in 82021), baby car- riages (in 41011).	86000	D E F	Not shown, identical to 86011. Excluding contributions to professional bodies (in 92030). Excluding photocopies (in 82031).
82030	D F	Not shown, identical to 82031. Including blotters, photograph albums, cards, calendars, photocopies.	86010	D E F	Not shown, identical to 86011. Including the costs of obtaining an identity card and passport. See 86000.
82031	D E F	Including calendars, globes, postage stamps, coin albums, etc. Including school equipment. See 82030.	86011	D E F IRL	Including repairs of jewellery, watches, leather goods, etc., accident insurance compensation. Including the costs of obtaining an identity card and passport. See 86000. In 85011.
83010	D NL	Not shown, identical to 83011. Including 83011, 83012, 83013.	91000	D I	Not shown, identical to 91011. Not covered.
83011	D F IRL I NL	Including 83012, 83013. Excluding drinks taken outside the home other than in cafés (in 11014). Only meals taken outside the home. Included in 83010. Included in 83010.	91010	D I	Not shown, identical to 91011. Not covered.
83012	IRL I NL	Only drinks taken outside the home. Included in 83010. Included in 83010.	91011	D I	Including inheritance tax, turnover tax, value- added tax, etc. Not covered.
83013	E IRL I NL	Including costs borne by the undertaking. In 83011. Included in 83010. Included in 83010.	92010	D F	Not shown, identical to 92011. Including retirement pension.
83020	D F	Not shown, identical to 83021. Including hire of holiday homes.	92011	F NL	See 92010. Excluding the insurance services (in 85011). NB: life insurance premiums are considered in part as savings in the Netherlands survey. The part represented by savings is not included under consumption.
83021	F	Including hire of holiday homes.	92020	D	Not available.
84000	D	Not shown, identical to 84011.	92021	D	Not available.
			92030	D E	Not shown, identical to 92031. Including transfers made by households to pri- vate non-profit-making institutions, amounts allocated to members of the household aged 14 or over and not living in the home, funeral expenses, voluntary contributions and subscrip- tions.
			92031	D NL	Including membership fees, rental of gardens and allotments. See 41011.

## Notes explicatives

(Définition des codes vues p. 249)

Codes	Pays	Commentaires	Codes	Pays	Commentaires
00000	E	Y compris les dépenses non ventilées dans les sous-rubriques.	11042	D	Non compris lait en poudre pour nourrissons (dans 11016).
11000	F	Non compris jus de légumes et de fruits, sirops (dans 12012), fruits préparés avec alcool (dans 13011).		F	Non compris lait en poudre pour nourrissons (dans 11027), lait diététique (dans 11013).
	I	Non compris jus de fruits (dans 12012).		I	Compris dans 11041.
11010	F	Y compris consommations prises à l'extérieur, ailleurs qu'au café.	11043	I	Compris dans 11041.
		Non compris produits à base de céréales pour alimentation des enfants (dans 11027), riz cuit (dans 11027).	11052	F	Y compris 11054.
		Y compris 11 016.	11053	NL	Y compris 11059.
11012	E	Non compris le malte (dans 11091).	11054	F	Compris dans 11052.
	F	Y compris jus de légumes et de fruits.	11059	D	Non disponible.
11013	F	Y compris tous les produits de régime.		F	Non disponible.
11014	F	Y compris consommations prises à l'extérieur, ailleurs qu'au café.		NL	Compris dans 11053.
11015	IRL	Y compris 11016.	11060	F	Non compris jus de légumes et de fruits (dans 11012), fruits préparés avec alcool (dans 13011). Y compris extraits et jus de viande.
	I	Y compris pâtes farcies.	11063	D	Non compris jus de fruits (dans 12012).
11016	D	Y compris alimentation pour bébés à base de lait, de viande et de fruits.		F	Non compris fruits préparés avec alcool (dans 13011) et jus de fruits (dans 12012).
	F	Non compris riz cuit (dans 11027), produits diététiques (dans 11013), produits pour bébés (dans 11027).	11064	I	Y compris 11066 et 11072.
	IRL	Compris dans 11015.	11065	D	Non compris herbes potagères (dans 11105).
	I	Compris dans le type de céréales à partir duquel ils sont préparés.		I	Y compris 11067, non compris les tomates en conserve.
11020	F	Non compris extraits et jus de viande (dans 11067).	11066	I	Compris dans 11064.
		Y compris chips, plats préparés à base de poisson et légumes, produits pour bébés, riz cuit.	11067	D	Non compris potages de légumes (dans 11027) et jus de légumes (dans 12012).
	I	Non compris pâtes farcies (dans 11015).		F	Non compris jus de légumes (dans 12012), plats préparés à base de légumes (dans 11020).
11021	IRL	Y compris 11022.		F	Y compris extraits et jus de viande.
	I	Y compris 11022.	11070	F	Non compris chips (dans 11027) et manioc (non disponible).
11022	IRL	Compris dans 11021.		I	Non compris féculés (dans 11012).
	I	Compris dans 11021.	11071	F	Y compris 11072.
11027	D	Y compris plats préparés.	11072	F	Compris dans 11071.
	F	Y compris chips, plats préparés à base de poisson et légumes, produits pour bébés, riz cuit.	11090	I	Non compris 11093 (dans 11101).
		Non compris extraits et jus de viande (dans 11067).	11091	D	Y compris succédanés de thé.
	IRL	Y compris 11028.		E	Y compris le malte (dans 11091).
	I	Non compris viandes cuites (dans 11021, 11022, 11025).		I	Y compris 11092.
11028	D	Y compris viande hachée.	11092	D	Non compris succédanés de thé (dans 11091).
	IRL	Compris dans 11027.		I	Compris dans 11091.
11031	F	Y compris 11032.	11093	I	Compris dans 11101.
	IRL	Y compris 11033.	11100	F	Non compris sirops (dans 12012), glaces consommées à l'extérieur (dans 11014).
11032	D	Y compris 11033.		I	Y compris 11093.
	F	Compris dans 11031.	11101	F	Non compris sirops (dans 12012).
	I	Y compris 11034.		I	Y compris 11102, 11103, 11104 et 11093.
11033	D	Compris dans 11032.	11102	IRL	Y compris 11103.
	IRL	Compris dans 11031.		I	Compris dans 11101.
	I	Compris dans 11031 et 11032.	11103	IRL	Compris dans 11102.
11034	F	Non compris plats préparés à base de poisson (dans 11027).		I	Compris dans 11101.
	I	Compris dans 11032.	11104	F	Non compris glaces à préparer (dans 11105) et glaces consommées à l'extérieur (dans 11014).
11040	F	Non compris lait en poudre pour nourrissons (dans 11027), lait diététique (dans 11013).		I	Compris dans 11101.
11041	I	Y compris 11042 et 11043.	11105	F	Y compris glaces à préparer.

Codes	Pays	Commentaires	Codes	Pays	Commentaires
12000	F I	Y compris jus de fruits et de légumes, sirops. Y compris jus de fruits.	21020	D F	Non recensé, identique à 21021. Y compris location de vêtements.
12010	F I	Y compris jus de fruits et de légumes, sirops. Non compris jus de fruits (dans 12012).	21021	F	Y compris location de vêtements.
12011	F IRL	Y compris 12012. Y compris 12012.	22000	E	Y compris coûts en chaussures non ventilables dans les sous-rubriques.
12012	D F IRL I	Y compris jus de légumes, limonades contenant de la caféine. Compris dans 12011. Compris dans 12011. Y compris jus de fruits et de légumes, sirops.	22011	I	Compris dans 22010.
13000	F	Y compris jus préparés à l'alcool.	22012	I	Compris dans 22010.
13010	F	Y compris jus préparés à l'alcool.	22013	I	Compris dans 22010.
13011	F	Y compris vins doux, porto, madère, fruits préparés à l'alcool.	22020	D F	Non recensé, identique à 22021. Y compris location de chaussures.
13012	D IRL I	Y compris vins de dessert. Y compris 13014. Y compris 13014.	22021	D F	Y compris location de chaussures, de vêtements. Y compris location de chaussures.
13014	D F IRL I	Non compris vins de dessert (dans 13012). Non compris apéritifs à base de vins, porto, madère (dans 13011). Compris dans 13012. Compris dans 13012.	31000	D F	Non recensé, identique à 31010. Y compris les charges du groupe 32000 pour résidences secondaires.
14000	F	Non compris papier à cigarettes (dans 82021).	31010	D E F	Non compris impôts immobiliers. Y compris charges de distribution d'eau, de ramonage des cheminées. Y compris taxes urbaines, dont le coût de col- lecte des ordures. Y compris charges des groupes 32000 et 31020 pour résidences secondaires.
14010	F I	Y compris 14021. Y compris 14021.	31011	D E F	Y compris sous-location. Non compris taxes urbaines, dont coût de col- lecte des ordures. Y compris charges des groupes 32000 et 31020 pour résidences secondaires.
14011	F	Y compris 14021.	31012	E F IRL	Non compris taxes urbaines, dont coût de col- lecte des ordures. Non disponible. Données estimées.
14020	F I	Non compris papier à cigarettes (dans 82021), 14021 (dans 14011). Compris dans 14010.	31013	E F	Non compris taxes urbaines, dont coût de col- lecte des ordures. Dépenses pour propriétaires et locataires.
14021	F	Compris dans 14011.	31020	D F	Non disponible, recensé sous 31010. Non compris charges pour résidences secon- daires (dans 31011).
14022	D F	Non compris papier à cigarettes (dans 82022). Non compris papier à cigarettes (dans 82021).	31021	D F	Voir 31020. Non compris charges pour résidences secon- daires (dans 31011).
20000	E	Y compris coûts en vêtements et chaussures non ventilables dans les sous-rubriques.	32000	F	Non compris charges pour résidences secon- daires (dans 31011).
21000	E I	Y compris les coûts en vêtements non ventila- bles dans les sous-rubriques. Y compris fourrures.	32010	F	Non compris charges pour résidences secon- daires (dans 31011). Y compris gaz non isolable en région pari- sienne.
21010	D F I	Non compris location de vêtements (dans 22021). Non compris location de vêtements (dans 21021). Y compris aiguilles, épingles. Non compris casques de protection (dans 62011).	32011	D F	Non recensé, identique à 32010. Non compris charges pour résidences secon- daires (dans 31011). Y compris gaz non isolable en région pari- sienne.
21011	I	Y compris 21012, 21013, 21014, 21015.	32020	F	Non compris charges pour résidences secon- daires (dans 31011). Gaz non isolable en région parisienne (dans 32011).
21012	I	Compris dans 21011.	32021	D F	Compris dans 32020. Non compris charges pour résidences secon- daires (dans 31011). Gaz non isolable en région parisienne (dans 32011).
21013	E F I	Non compris vêtements pour enfants de 14 à 16 ans (dans 21011 ou 21012). Pour enfants de 4 à 13 ans. Compris dans 21011.			
21014	F I	Pour enfants de 0 à 3 ans. Compris dans 21011.			
21015	D F	Non compris location de vêtements de sport (dans 22021). Non compris location de vêtements (dans 21021). Y compris aiguilles et épingles.			

Codes	Pays	Commentaires	Codes	Pays	Commentaires
32022	D I	Compris dans 32020. Y compris gaz en bouteille.	43012	F	Non comprisessoreuses, sèche-linge, machines à repasser (dans 43018).
32031	D	Non recensé, identique à 32030.	43013	D	Y compris 43016 et 43017.
32040	I	Non compris chauffage des installations collectives (dans 32031).	43014	F	Y compris fours, non compris réchauds de camping (dans 71032).
32041	D	Non recensé, identique à 32040.	I	I	Y compris 43015.
40000	F	Non compris épingles à cheveux, cendriers (dans 82021), papier hygiénique (dans 81022), jardinières et pots (dans 71035), réchauds de camping, bouteilles thermos, vaisselle en papier (dans 71032), argenterie (dans 82011), aiguilles, épingles (dans 21015).	43015	IRL	Y compris 43016, 43017 et 43018.
41000	D F	Non recensé, identique à 41010. Y compris landaus, miroirs, abat-jour, parasols, stores, armoires à pharmacie, corbeilles à papier, bougeoirs, tringles à rideaux, porte-savons.	43016	D F	Compris dans 43013. Non compris creuses et autres appareils d'entretien (dans 43018).
41010	D F	Non compris statuettes, tableaux et objets d'antiquités. Y compris landaus, miroirs, abat-jour, parasols, stores, armoires à pharmacie, corbeilles à papier, bougeoirs, tringles à rideaux, porte-savons.	IRL	IRL	Compris dans 43015.
41011	D F IRL NL	Non compris statuettes, tableaux et objets d'antiquités (dans 71022). Voir 41010. Non compris objets d'antiquités ayant plus de 100 ans d'âge (dans 92031).	43017	D F IRL	Compris dans 43013. Non compris machines à tricoter (dans 43018). Compris dans 43015.
41012	IRL	Voir 41021.	43018	D F	Y compris appareils d'éclairage. Non compris fours (dans 43014). Y compris gros outils électriques, outils de jardin, creuses, sèche-linge,essoreuses.
41020	F IRL	Y compris réparations de textiles. Compris dans 41011 et 41012.	IRL	IRL	Compris dans 43015.
41021	D F IRL NL	Compris dans 45020. Y compris réparations de textiles. Compris dans 41011 et 41012. Y compris 42021.	43020	F	Y compris réparations de matériels de bricolage, et de ménage.
42000	D E F	Non recensé, identique à 42011. Y compris coûts non ventilables dans sous-rubriques. Non compris parasols, corbeilles à papier, miroirs, bougeoirs, stores (dans 41011), cendriers (dans 82021), paillassons (dans 45012), jardinières et pots (dans 71035), 42020 (dans 41021).	43021	D F NL	Compris dans 45020. Y compris réparations de matériels de bricolage et de ménage. Y compris 44021.
42010	D F	Non recensé, identique à 42011. Non compris parasols, corbeilles à papier, miroirs, bougeoirs, stores (dans 41011), cendriers (dans 82021), paillassons (dans 45012), jardinières et pots (dans 71035).	44000	D E F	Non recensé, identique à 44010. Y compris coûts non ventilables dans les sous-rubriques. Non compris argenterie (dans 82011), bouteilles thermos (dans 71032), armoires à pharmacie, porte-savons (dans 41011). Y compris clous, écrous, vis, etc.
42011	F IRL	Voir 42010. Voir 42021.	44010	D F	Y compris balais, brosses, entre autres. Non compris argenterie (dans 82011), bouteilles thermos (dans 71032), armoires à pharmacie, porte-savons (dans 41011). Y compris clous, écrous, vis, etc.
42020	D F IRL	Compris dans 42011. Compris dans 41021. Compris dans 42011.	44011	D IRL	Y compris 44012, 44013 et 44015. Y compris 44020.
42021	D F IRL NL	Compris dans 42011. Compris dans 41021. Compris dans 42011. Compris dans 41021.	44012	D F IRL I	Compris dans 44011. Compris dans 44013. Y compris 44020. Y compris 44013.
43000	D F	Non recensé, identique à 43010. Non compris réchauds de camping (dans 71032).	44013	D F	Recensé sous 44011. Y compris clous, écrous, vis, etc., coutellerie, tuyaux, peinture, vernis, colles, boîtes aux lettres, accessoires d'électricité. Non compris armoires à pharmacie, porte-savons (dans 41011), sécateurs (dans 44014), argenterie (dans 82011).
43010	D F	Non compris réparations et installations (dans 45020). Non compris réchauds de camping (dans 71032).	IRL	IRL	Y compris 44014, 44015 et 44020.
			44014	F IRL	Y compris sécateurs. Compris dans 44013.
			44015	D F IRL	Compris dans 44011. Non compris disjoncteurs, interrupteurs, douilles, prises, etc. (dans 44013). Compris dans 44013.

Codes	Pays	Commentaires	Codes	Pays	Commentaires
44020	F IRL I NL	Compris dans 43021. Compris dans 44011 à 44013. Non disponible. Compris dans 43021.	51012	D F	Recensé sous 51011. Non compris ouates, gazes, bandes (dans 51011). Y compris couches pour bébés. Non compris articles en caoutchouc (dans 52011). Compris dans 52011.
44021	D F I NL	Compris dans 45020. Compris dans 43021. Non disponible. Compris dans 43021.		I	
45000	D F	Non recensé, identique à 45010 et 45020. Non compris aiguilles, épingles (dans 21015), clous, écrous, boulons, vis, etc. (dans 44013), papier hygiénique (dans 81022), vaisselle en papier (dans 71032), épingles à cheveux (dans 81021). Y compris paillassons, frais d'agence, de bail, réparations de petits articles ménagers.	52000	D I	Non recensé, identique à 52011. Y compris 51012.
			52010	D I	Non recensé, identique à 52011. Y compris 51012.
			52011	F I	Y compris articles en caoutchouc. Y compris 51012.
			53000	D	Non recensé, identique à 53010.
			53011	I	Y compris 53012.
45010	F	Non compris aiguilles, épingles (dans 21015), clous, écrous, boulons, vis, etc. (dans 44013), papier hygiénique (dans 81022), vaisselle en papier (dans 71032), épingles à cheveux (dans 81021). Y compris paillassons.	54000	D F	Non recensé, identique à 54011. Y compris frais de cure.
			54010	D F	Non recensé, identique à 54011. Y compris frais de cure.
45011	F	Non compris éponges, torchons à récurer (dans 45012). Y compris feuilles d'aluminium, papiers de cuisine.	54011	D F	Y compris cures. Y compris frais de cure.
			55000	D F	Non disponible, recensé sous 53013 et 85011. Non disponible.
45012	D F	Non compris balais et brosses (dans 44010). Non compris aiguilles, épingles (dans 21015), épingles à cheveux (dans 81021), clous, vis, écrous, etc. (dans 44013), feuilles d'aluminium, papiers de cuisine (dans 45011), vaisselle en papier (dans 71032). Y compris paillassons, éponges et torchons à récurer.		IRL I NL	Non disponible. Non disponible. Compris dans 92010.
			55010	D F IRL I	Non disponible. Voir 55000. Non disponible. Non disponible. Non disponible.
45020	D F	Non compris ramonage des cheminées (dans 31010). Y compris 41021, 43010, 43020, 46000 à 46011. Y compris location de meubles, d'articles d'ameublement, matériel ménager, enlèvement de neige, dératisation, désinfection.	55011	D F IRL I	Non disponible. Voir 55000. Non disponible. Non disponible. Non disponible.
45021	D	Compris dans 45020.	60000	E	Y compris coûts non ventilables dans les sous-rubriques.
45022	D F I	Compris dans 45020. Y compris frais d'agence, de bail, petites annonces, réparations d'articles ménagers. Non disponible.	61010	D	Non recensé, identique à 61011.
46000	D F	Non disponible, recensé sous 45020. Y compris frais de crèche.	61020	D	Non recensé, identique à 61021.
46010	D F	Non disponible, compris dans 45020. Y compris frais de crèche.	62011	D	Y compris articles achetés auprès d'un atelier.
46011	D F	Non disponible, compris dans 45020. Y compris frais de crèche	62021	D	Y compris consommation pendant les voyages ainsi que péages, services.
50000	E	Y compris coûts non ventilables dans les sous-rubriques.	62030	D E	Non recensé, identique à 62031. Y compris impôts et taxes municipales.
51000	D I	Non recensé, identique à 51011. Non compris 51012 (dans 52011).	62031	D	Non compris péages et services (dans 62021).
51010	D I	Non recensé, identique à 51011. Non compris 51012 (dans 52011).	63010	D	Non recensé, identique à 63011.
51011	D F	Y compris 51012. Y compris ouates, gazes, bandes, etc.	63011	D IRL	Y compris transports sur longue distance. Seulement transports par autobus.
			63020	D	Non recensé, identique à 63021.
			63021	D IRL	Prestations de transports d'un tiers pendant les vacances, y compris 63022 (non compris hébergement et nourriture). Seulement transports ferroviaires.

Codes	Pays	Commentaires	Codes	Pays	Commentaires
63022	IRL	Y compris tous les autres modes de transports sauf autobus et transports ferroviaires.	71040	D F	Non recensé, Identique à 71041. Y compris location et réparation de tondeuses, location de chevaux.
64010	D F	Non recensé, identique à 64011. Y compris cabines publiques.	71041	F	Voir 71040.
64011	D F	Y compris télégrammes. Y compris cabines publiques.	72010	D I	Non recensé, Identique à 72011. Y compris 72021 et 72012.
64020	D F	Non recensé, identique à 64021. Non compris cabines publiques (dans 64011). Y compris transfert et installation.	72011	D F I	Y compris 72012, y compris dépenses pendant les voyages. Y compris dépenses pour zoos, musées. Y compris 72012, 72021.
64021	D F	Non compris télégrammes. Voir 64020.	72012	D F	Compris dans 72011. Y compris dépenses pour musées, zoos (dans 72011)
70000	F	Non compris albums photos, cartes, cartes postales, calendriers (dans 82031), outillages électriques pour travaux de bois (dans 43018).	I	I	Y compris 72011.
71000	F I	Non compris albums photos (dans 82031), outillages électriques pour travaux de bois (dans 43018). Y compris 72023.	72020	I	Non compris 72021 (dans 72011) et 72023 (dans 71034).
71011	F IRL	Non compris chaînes hi-fi (dans 71013). Compris dans 71013.	72021	D F I	Y compris location d'appareils vidéo, de radios et de téléviseurs, d'équipements photographiques, développements de films, machines à écrire, et autres. Y compris dancings, remontées mécaniques. Compris dans 72011.
71012	I	Non compris vidéo-disques (dans 71033).	72022	D	Non compris location de matériel vidéo, de radios et de téléviseurs (dans 72021).
71013	F IRL	Y compris chaînes hi-fi, magnétoscopes. Y compris 71011.	72023	D I	Non compris portraits photographiques, entre autres (dans 72021). Compris dans 71034.
71020	D F	Y compris petits instruments de musique et accessoires. Non compris chevaux (dans 71036), outillages électriques pour travaux de bois (dans 43018). Y compris tous les instruments de musique.	73000	D F	Non recensé, Identique à 73010. Non compris cartes, calendriers, cartes postales (dans 82031).
71021	I	Y compris lunettes de soleil (non compris dans 52011)	73010	D F	Non compris calendriers, cartes géographiques, globes, etc. (dans 82031). Voir 73000.
71022	D F	Y compris objets d'art, petits instruments de musique et accessoires. Non compris chevaux (dans 71036). Y compris tous les instruments de musique. Non compris outillages électriques pour travaux de bois (dans 43018).	73011	F	Y compris livres à dessiner.
71030	D F I	Y compris chevaux, accessoires pour appareils radio, téléviseurs et électrophones. Y compris chevaux, réchauds de camping, bouteilles thermos, jardinières, pots de fleurs. Non compris harmonicas et autres instruments de musique (dans 71022), albums photos (dans 82031). Y compris 72023.	73012	D F	Voir 73010. Non compris cartes de visite, cartes postales, calendriers (dans 82031), livres à dessiner (dans 73011). Y compris abonnements.
71031	D	Y compris accessoires pour appareils de radio, téléviseurs et électrophones.	74000	D E F	Non recensé, Identique à 74011. Y compris coûts de cantine scolaire, transport et matériel scolaire. Y compris demi-pensions.
71032	F	Y compris bouteilles, thermos, vaisselle en papier.	74010	D F	Non recensé, Identique à 74011. Voir 74000.
71033	D F I	Non compris petits instruments de musique, timbres de collection, monnaies (dans 71022). Non compris harmonicas (dans 71022). Y compris vidéo-disques.	74011	F I	Voir 74000. Y compris nourriture.
71034	D F I	Non compris albums photos (dans 71040). Non compris albums photos (dans 82031). Y compris 72023.	81010	D	Non recensé, Identique à 81011.
71035	F	Y compris pots de fleurs, jardinières.	81020	F	Y compris épingles à cheveux, papier hygiénique. Non compris couches pour bébés (dans 51012). Y compris 81021, 81022.
71036	D F IRL	Y compris chevaux. Y compris chevaux. Non disponible.	81021	F	Non compris rasoirs mécaniques, brosses à dents, peignes, articles pour manucure (dans 81022). Y compris épingles à cheveux. Compris dans 81020.
			81022	F I	Y compris papier hygiénique, rasoirs mécaniques, brosses à dents, peignes, articles pour manucure. Compris dans 81020.
			82000	D F	Non compris landaus (dans 44011). Non compris landaus (dans 41011).

Codes	Pays	Commentaires	Codes	Pays	Commentaires
82010	D F	Non recensé, identique à 82011. Y compris argenterie, briquets précieux. Non compris réparations (dans 82022).	84010	D	Non recensé, identique à 84011.
82011	D F	Non compris réparations (dans 86011). Y compris montres. Voir 82010.	85000	F I	Non disponible. Non disponible.
82020	D F	Non compris réparations (dans 86011), voitures d'enfants. Y compris papier à cigarettes. Y compris réparations de bijoux. Non compris landaus (dans 41011).	85010	F I	Non disponible. Non disponible.
82021	D E F	Non compris réparations (dans 86011) sans les montres. Non disponible. Y compris souvenirs, bibelots, papier à cigarettes, cendriers, bijoux fantaisie, lunettes de soleil, éventails.	85011	F IRL I NL	Non disponible. Y compris 86011. Non disponible. Comprend uniquement les services d'assurances.
82022	D E F	Non compris landaus (dans 44011). Y compris papier à cigarettes. Non disponible. Y compris réparations de bijoux. Non compris lunettes de soleil, éventails (dans 82021), landaus (dans 41011).	86000	D E	Non recensé, identique à 86011. Non compris cotisations aux associations professionnelles (dans 92030).
82030	D F	Non recensé, identique à 82031. Y compris cartables, albums photos, cartes, calendriers, photocopies.	F	F	Non compris dépenses pour photocopies (dans 82031).
82031	D E F	Y compris calendriers, globes, timbres, albums de numismatique. Non compris matériel scolaire. Voir 82030.	86010	D E	Non recensé, identique à 86011. Y compris coûts d'obtention de la carte d'identité et du passeport.
83010	D NL	Non recensé, identique à 83011. Y compris 83011, 83012 et 83013.	86011	D E F IRL	Non compris réparations de bijoux, de montres, d'articles en cuir, etc., remboursements des assurances accident. Y compris coûts d'obtention de la carte d'identité et du passeport. Voir 86000. Dans 85011.
83011	D F IRL I NL	Y compris 83012, 83013. Non compris consommations prises à l'extérieur, ailleurs qu'au café (dans 11014). Seulement les repas pris à l'extérieur. Compris dans 83010. Compris dans 83010.	91000	D I	Non recensé, identique à 91011. Non relevé.
83012	IRL I NL	Seulement les consommations prises à l'extérieur. Compris dans 83010. Compris dans 83010.	91010	D I	Non recensé, identique à 91011. Non relevé.
83013	E IRL I NL	Y compris coût à la charge de l'entreprise. Compris dans 83011. Compris dans 83010. Compris dans 83010.	91011	D I	Y compris impôts sur les successions, sur le chiffre d'affaires, TVA, etc. Non relevé.
83020	D F	Non recensé, identique à 83021. Y compris locations de villas.	92010	D F	Non recensé, identique à 92011. Y compris assurance retraite.
83021	F	Y compris locations de villas.	92011	F NL	Voir 92010. A l'exclusion des services d'assurance (dans 85011). NB: Dans l'enquête néerlandaise, les primes d'assurance vie sont considérées en partie comme épargne. Cette composante épargne n'est pas reprise dans la consommation.
84000	D	Non recensé, identique à 84011.	92020	D	Non disponible.
			92021	D	Non disponible.
			92030	D E	Non recensé, identique à 92031. Y compris transferts des ménages aux institutions privées sans but lucratif, sommes allouées aux membres du foyer âgés de 14 ans et plus ne résidant pas dans le ménage, les dépenses funéraires, les contributions volontaires et cotisations.
			92031	D NL	Y compris cotisations aux associations, loyers pour jardins. Voir 41011.



## Note esplicative

(Definizione codici, vedi p. 251)

Codici	Paesi	Commenti	Codici	Paesi	Commenti
00 000	E	Ivi comprese le spese non ripartite nelle sotto-voci.	11042	D	Escluso il latte in polvere per neonati, compreso in 11016.
11 000	F	Esclusi succhi di ortaggi e di frutta, sciroppi (In 12012), frutta preparata con alcole (In 13011).		F	Esclusi latte in polvere per bambini (In 11027), latte dietetico (In 11013).
	I	Esclusi succhi di frutta (In 12012).		I	Compreso in 11041.
11 010	F	Comprese le consumazioni prese fuori casa in esercizi diversi dal bar o caffè.	11043	I	Compreso in 11041.
		Esclusi i prodotti a base di cereali per l'alimentazione dei fanciulli (In 11027), riso cotto (In 11027).	11052	F	Compreso 11054.
			11053	NL	Compreso 11059.
11012	E	Escluso il malto (In 11091).	11054	F	Compreso in 11052.
	F	Compresi succhi di ortaggi e di frutta.	11059	D	Non disponibile.
11013	F	Compresi tutti i prodotti dietetici.		F	Non disponibile.
11014	F	Comprese le consumazioni fuori casa in esercizi diversi dal bar o caffè.		NL	Compreso in 11053.
11015	IRL	Compreso 11016.	11060	F	Esclusi succhi di ortaggi e di frutta (In 11012), frutta preparata con alcole (In 13011).
	I	Comprese le paste farcite.			Compresi gli estratti e sughi di carne.
11016	D	Compresi i prodotti per neonati a base di latte, carne e frutta.	11063	D	Esclusi i succhi di frutta, compresi in 12012.
	F	Esclusi riso cotto (In 11027), prodotti dietetici (In 11013) e prodotti per neonati (In 11027).		F	Esclusa frutta preparata con alcole (In 13011), succhi di frutta (In 12012).
	IRL	Compreso in 11015.	11064	I	Compresi 11066 e 11072.
	I	Compreso nel tipo di cereali con cui sono preparati.	11065	D	Escluse le erbe aromatiche, comprese in 11105.
11020	F	Esclusi gli estratti e i sughi di carne (In 11067).		I	Compreso 11067, esclusi pomodori in scatola.
		Compresi patatine fritte (chips), piatti preparati a base di pesce e verdura, prodotti per bambini, riso cotto.	11066	I	Compreso in 11064.
	I	Escluse paste farcite comprese in 11015.	11067	D	Escluse le minestre di verdura comprese in 11027 e succhi di ortaggi compresi in 12012.
11021	IRL	Compreso 11022.		F	Esclusi i succhi di ortaggi (In 12012) e i piatti preparati a base di ortaggi (In 11020).
	I	Compreso 11022.			Compresi gli estratti e i sughi di carne.
11022	IRL	Compreso in 11021.	11070	F	Esclusi chips (In 11027), manioca (non disponibile).
	I	Compreso in 11021.		I	Escluse fecole comprese in 11012.
11027	D	Compresi i piatti preparati.	11071	F	Compreso 11072.
	F	Compresi patatine fritte (chips), piatti preparati a base di pesce e di verdura, prodotti per bambini, riso cotto.	11072	F	Compreso in 11071.
		Esclusi estratti e sughi di carne (In 11067).	11090	I	Escluso 11093 (In 11101).
	IRL	Compreso 11028.	11091	D	Compreso i succedanei del té.
	I	Escluse carni cotte comprese in 11021, 11022, 11025.		E	Ivi compreso il malto (In 11091).
11028	D	Compresa la carne macinata.		I	Compreso 11092.
	IRL	Compreso in 11027.	11092	D	Esclusi i succedanei del té compresi in 11091.
11031	F	Compreso 11032.		I	Compreso in 11091.
	IRL	Compreso 11033.	11093	I	Compreso in 11101.
11032	D	Compreso 11033.	11100	F	Esclusi sciroppi (In 12012), gelati consumati all'esterno (In 11014).
	F	Compreso in 11031.		I	Compreso 11093.
	I	Compreso 11034.	11101	F	Esclusi gli sciroppi (In 12012).
11033	D	Compreso in 11032.		I	Compresi 11102, 11103, 11104, 11093.
	IRL	Compreso in 11031.	11102	IRL	Compreso 11103.
	I	Compreso in 11031 e 11032.		I	Compreso in 11101.
11034	F	Esclusi piatti preparati a base di pesce (In 11027).	11103	IRL	Compreso in 11102.
	I	Compreso in 11032.		I	Compreso in 11101.
11040	F	Esclusi latte in polvere per bambini (In 11027), latte dietetico (11013).	11104	F	Esclusi gelati preparati (In 11105) e gelati consumati fuori casa (In 11014).
11041	I	Compresi 11042 e 11043.		I	Compreso in 11101.
			11105	F	Compresi i gelati da preparare.

Codici	Paesi	Commenti	Codici	Paesi	Commenti
12000	F I	Compresi succhi di frutta e di ortaggi, sciropi. Compresi succhi di frutta.	21020	D F	Non determinato, identico a 21021. Compreso il noleggio di capi di vestiario.
12010	F I	Compresi succhi di frutta e di ortaggi, sciropi. Esclusi succhi di frutta (in 12012).	21021	F	Compreso il noleggio di capi di vestiario.
12011	F IRL	Compreso 12012. Compreso 12012.	22000	E	Ivi compresi i costi per le calzature non ripartibili nelle sottovoci.
12012	D F IRL I	Compresi i succhi di ortaggi, le gassose contenenti caffeina. Compreso in 12011. Compreso in 12011. Compresi succhi di frutta e di ortaggi, sciropi.	22011	I	Compreso in 22010.
13000	F	Compresi i succhi preparati con alcole.	22012	I	Compreso in 22010.
13010	F	Compresi i succhi preparati con alcole.	22013	I	Compreso in 22010.
13011	F	Compresi vini dolci, porto, mader, frutta preparata con alcole.	22020	D F	Non determinato, identico a 22021. Compreso il noleggio di calzature.
13012	D IRL I	Compresi i vini da dessert. Compreso 13014. Compreso 13014.	22021	D	Compreso il noleggio di calzature, capi di vestiario.
13014	D F IRL I	Esclusi vini da dessert compresi in 13012. Esclusi aperitivi a base di vino, porto, mader (in 13011). Compreso in 13012. Compreso in 13012.	F	F	Compreso il noleggio di calzature.
14000	F	Esclusa la carta per sigarette (in 82021).	31000	D F	Non determinato, identico a 31010. Comprese le spese del gruppo 32000 per le seconde case.
14010	F I	Compreso 14021. Compreso 14020.	31010	D E F	Esclusa imposta fondiaria, comprese le tariffe per il consumo idrico, per la spazzatura di camini. Ivi compresi la tassa urbana, le tasse comunali e il costo per la raccolta della spazzatura. Comprese le spese dei gruppi 32000 e 31020 per le seconde case.
14011	F	Compreso 14021.	31011	D E F	Compreso il subaffitto. Esclusi la tassa urbana, le tasse comunali e il costo per la raccolta della spazzatura. Comprese le spese dei gruppi 32000 e 31020 per le seconde case.
14020	F I	Esclusa carta per sigarette (in 82021), 14021 (in 14011). Compreso in 14010.	31012	E F IRL	Esclusi la tassa urbana, le tasse comunali e il costo per la raccolta della spazzatura. Non disponibile. Dati stimati.
14021	F	Compreso in 14011.	31013	E F	Esclusi la tassa urbana, le tasse comunali e il costo per la raccolta della spazzatura. Spese per proprietari e locatari.
14022	D F	Esclusa la carta per sigarette compresa in 82022. Esclusa la carta per sigarette (in 82021).	31020	D F	Non disponibile, compreso in 31010. Escluse le spese per le seconde case (in 31011).
20000	E	Ivi compresi i costi per l'abbigliamento e le calzature non ripartibili nelle sottovoci.	31021	D F	Vedi 31020. Escluse le spese per le seconde case (in 31011).
21000	E I	Ivi compresi i costi per l'abbigliamento non ripartibili nelle sottovoci. Comprese pellicce.	32000	F	Escluse le spese per le seconde case (in 31011).
21010	D F I	Escluso il noleggio di capi di vestiario compreso in 22021. Escluso il noleggio di capi di vestiario (in 21021). Compresi aghi, spilli. Esclusi caschi di protezione compresi in 62011.	32010	F	Escluse le seconde case (in 31011). Compreso il gas non isolabile RP.
21011	I	Compresi 21012, 21013, 21014, 21015.	32011	D F	Non determinato, identico a 32010. Escluse le spese per le seconde case (in 31011). Compreso il gas non isolabile RP.
21012	I	Compreso 21011.	32020	F	Escluse le spese per le seconde case (in 31011), gas non isolabile RP (in 32011).
21013	E F I	Escluso l'abbigliamento per i ragazzi dal 14 ai 16 anni (in 21011 o 21012). Per bambini da 4 a 13 anni. Compreso 21011.	32021	D F	Compreso in 32020. Escluso per le seconde case (in 31011), gas non isolabile RP (in 32011).
21014	F I	Per bambini da 0 a 3 anni. Compreso 21011.			
21015	D F	Escluso il noleggio di capi di vestiario compresi in 22021. Escluso il noleggio di capi di vestiario (in 21021). Compresi aghi, spilli.			

Codici	Paesi	Commenti	Codici	Paesi	Commenti
32022	D I	Compreso in 32020. Compreso gas in bombole.	43012	F	Escluse centrifughe, asciugabiancheria, macchine per stirare (In 43018)
32031	D	Non determinato, identico a 32030.	43013	D	Compresi 43016 e 43017.
32040	I	Escluso riscaldamento di impianti collettivi, compreso in 32031.	43014	F I	Compresi i forni, esclusi i fornelli da campeggio (In 71032). Compreso 43015.
32041	D	Non determinato, identico a 32040.	43015	IRL	Compresi 43016, 43017 e 43018.
40000	F	Esclusi forcine, posacenere (In 82021), carta igienica (In 81022), fioriere e vasi (In 71035), fornelli da campeggio, bottiglie thermos, vaselame di carta (In 71032), argenteria (In 82011), aghi, spilli (In 21015).	43016	D F IRL	Compreso in 43013. Esclusi lucidatrici e altri apparecchi per la manutenzione (In 43018). Compreso in 43015.
41000	D F	Non determinato, identico a 41010. Compresi carrozzelle, specchi, paralumi, parasole, avvolgibili, armadietti per i medicinali, cestini, candellieri, aste per tenda, portasapone.	43017	D F IRL	Compreso in 43013. Escluse le macchine per maglieria (In 43018). Compreso in 43015.
41010	D F	Esclusi statuette, quadri, oggetti d'antiquariato. Compresi carrozzelle, specchi, paralumi, parasole, avvolgibili, armadietti per i medicinali, cestini, candellieri, aste per tenda, portasapone.	43018	D F IRL	Comprese le lampade. Esclusi i forni (In 43014). Compresi attrezzi elettrici di grandi dimensioni, attrezzature da giardinaggio, lucidatrici, asciugabiancheria, centrifughe. Compreso in 43015.
41011	D F IRL NL	Esclusi statuette, quadri, oggetti d'antiquariato, compresi in 71022. Vedi 41010. Vedi 41021. Esclusi gli oggetti di antiquariato di oltre 100 anni (compresi in 92031).	43020	F	Comprese le riparazioni dell'utensileria per la casa («bricolage»).
41012	IRL	Vedi 41021.	43021	D F NL	Compreso in 45020. Comprese le riparazioni di elettrodomestici e apparecchi per la casa. Compreso 44021.
41020	F IRL	Compresa la riparazione di tessuti. Compreso in 41011 e 41012.	44000	D E F	Non determinato, identico a 44010. Ivi compresi i costi non ripartibili nelle sottovoci. Esclusi argenteria (In 82011), bottiglie thermos (In 71032), armadietti pronto soccorso, portasapone (In 41011). Compresi chiodi, dadi, viti, ecc.
41021	D F IRL NL	Compreso in 45020. Compresa la riparazione di tessuti. Compreso in 41011 e 41012. Compreso 42021.	44010	D F	Comprese scope, spazzole e simili. Esclusi argenteria (In 82011), bottiglie thermos (In 71032), armadietti pronto soccorso, portasapone (In 41011). Compresi chiodi, dadi, viti, ecc.
42000	D E F	Non determinato, identico a 42011. Ivi compresi i costi non ripartibili nelle sottovoci. Esclusi parasole, cestini, specchi, candellieri, avvolgibili (In 41011), posacenere (In 82021), zerbini (In 45012), fioriere e vasi (In 71035), 42020 (In 41021).	44011	D IRL	Compresi 44012, 44013 e 44015. Compreso 44020.
42010	D F	Non determinato, identico a 42011. Esclusi parasole, cestini, specchi, candellieri, avvolgibili (In 41011), posacenere (In 82021), zerbini (In 45012), fioriere e vasi (In 71035).	44012	D F IRL I	Compreso in 44011. Compreso in 44013. Compreso 44020. Compreso 44013.
42011	F IRL	Vedi 42010. Vedi 42021.	44013	D F	Compreso in 44011. Compresi chiodi, dadi, viti, ecc., coltelleria, tubi, tinteggiatura, vernice, colla, cassette per lettere, accessori elettrici. Esclusi armadietti pronto soccorso, portasapone (In 41011), cesole (In 44014), argenteria (In 82011). Compresi 44014, 44015 e 44020.
42020	D F IRL	Compreso in 42011. Compreso in 41021. Compreso in 42011.	44014	F IRL	Comprese le cesole. Compreso in 44013.
42021	D F IRL NL	Compreso in 42011. Compreso in 41021. Compreso in 42011. Compreso in 41021.	44015	D F IRL	Compreso in 44011. Esclusi disgiuntori, interruttori, portalampada, prese, ecc. (In 44013). Compreso in 44013.
43000	D F	Non determinato, identico a 43010. Escluso il fornello da campeggio (In 71032).			
43010	D F	Senza riparazioni e installazioni, comprese in 45020. Escluso il fornello da campeggio (In 71032).			

Codici	Paesi	Commenti	Codici	Paesi	Commenti
44020	F IRL I NL	Compreso in 43021. Compreso in 44011 - 44013. Non disponibile. Compreso in 43021.	51012	D F  I	Compreso in 51011. Esclusi ovatte, garze, bende, ecc. (in 51011). Compresi i pannolini. Esclusi gli articoli in gomma (in 52011). Compresi in 52011.
44021	D F I NL	Compreso in 45020. Compreso in 43021. Non disponibile. Compreso in 43021.	52000	D I	Non determinato, identico a 52011. Compreso 51012.
45000	D F	Non determinato, identico a 45010 e 45020. Esclusi aghi, spilli (in 21015), chiodi, dadi, bulloni, viti, ecc. (in 44013), carta igienica (in 81022), vasellame in carta (in 71032), forcine (in 81021). Compresi gli zerbini, spese di agenzia, di affitto, riparazioni di piccoli articoli d'uso domestico.	52010	D I	Non determinato, identico a 52011. Compreso 51012.
45010	F	Esclusi aghi, spilli (in 21015), chiodi, dadi, bulloni, viti, ecc. (in 44013), carta igienica (in 81022), vasellame in carta (in 71032), forcine (in 81021). Compresi gli zerbini.	52011	F I	Compresi gli articoli in gomma. Compreso 51012.
45011	F	Esclusi spugne, strofinacci (in 45012). Compresi fogli di alluminio, carta da cucina.	53000	D	Non determinato, identico a 53010.
45012	D F	Escluse scope e spazzole, comprese in 44010. Esclusi aghi, spilli (in 21015), forcine (in 81021), chiodi, dadi, viti, ecc. (in 44013), fogli di alluminio, carta per cucina (in 45011), vasellame di carta (in 71032). Compresi zerbini, spugne, strofinacci.	53011	I	Compreso 53012.
45020	D  F	Esclusa la spazzatura di camini, compresa in 31010. Compresi 41021, 43010, 43020 e da 46000 a 46011. Compresa la locazione di mobili, di articoli per arredamento, casalinghi, rimozione della neve, derattizzazione, disinfezione.	54000	D F	Non determinato, identico a 54011. Comprese le spese di cura.
45021	D	Compreso in 45020.	54010	D F	Non determinato, identico a 54011. Comprese le spese di cura.
45022	D F  I	Compreso in 45020. Compresi spese d'agenzia, d'affitto, inserzioni, riparazioni di articoli per la casa. Non disponibile.	54011	D F	Comprese le cure. Comprese le spese di cura.
46000	D F	Non disponibile, compreso in 45020. Comprese le spese per la scuola materna.	55000	D F IRL I NL	Non disponibile, compreso in 53013 o 85011. Non disponibile. Non disponibile. Non disponibile. Compreso in 92010.
46010	D F	Non disponibile, compreso in 45020. Comprese le spese per la scuola materna.	55010	D F IRL I	Non disponibile. Vedi 55000. Non disponibile. Non disponibile. Non disponibile.
46011	D F	Non disponibile, compreso in 45020. Comprese le spese per la scuola materna.	55011	D F IRL I	Non disponibile. Vedi 55000. Non disponibile. Non disponibile. Non disponibile.
50000	E	Ivi compresi i costi non ripartibili nelle sottovoci.	60000	E	Ivi compresi i costi non ripartibili nelle sottovoci.
51000	D I	Non determinato, identico a 51011. Escluso 51012 (in 52011).	61010	D	Non determinato, identico a 61011.
51010	D I	Non determinato, identico a 51011. Escluso 51012 (in 52011).	61020	D	Non determinato, identico a 61021.
51011	D F	Compreso 51012. Incluse ovatte, garze, bende, ecc.	62011	D	Compresi gli articoli acquistati nelle autorimesse.
			62021	D	Compreso il consumo durante i viaggi nonché i pedaggi per strade, prestazioni e simili nel corso di viaggi.
			62030	D E	Non determinato, identico a 62031. Ivi comprese le imposte e le tasse comunali.
			62031	D	Esclusi pedaggi stradali e prestazioni nel corso di viaggi, compresi in 62021.
			63010	D	Non determinato, identico a 63011.
			63011	D IRL	Compresi i traffici a grande distanza. Solo trasporti per autobus.
			63020	D	Non determinato, identico a 63021.
			63021	D IRL	Prestazioni stradali all'estero durante le ferie, compreso 63022 (senza pernottamento e vitto). Solo trasporti per ferrovia.

Codici	Paesi	Commenti	Codici	Paesi	Commenti
63022	IRL	Compresi tutti gli altri modi di trasporto tranne per autobus e per ferrovia.	71040	D F	Non determinato, identico a 71041. Compresi noleggio e riparazione di tosaerba, noleggio di cavalli.
64010	D F	Non determinato, identico a 64011. Comprese le cabine pubbliche.	71041	F	Vedi 71040.
64011	D F	Compresi i telegrammi. Comprese le cabine pubbliche.	72010	D I	Non determinato, identico a 72011. Compreso 72021 e 72012.
64020	D F	Non determinato, identico a 64021. Escluse le cabine pubbliche (In 64011). Compresi il trasferimento e l'installazione.	72011	D F I	Compreso 72012, comprese le spese durante i viaggi. Comprese le spese per zoo, musei. Compresi 72012, 72021.
64021	D F	Esclusi i telegrammi. Vedi 64020.	72012	D F I	Compreso in 72011. Escluse le spese per zoo, musei (in 72011). Compreso in 72011.
70000	F	Esclusi album per fotografie, carte, cartoline postali, calendari (in 82031), attrezzatura elettrica per il lavoro del legno (in 43018).	72020	I	Escluso 72021 (in 72011) e 72023 (in 71034).
71000	F I	Esclusi album per fotografie (in 82031), attrezzatura elettrica per il lavoro del legno (in 43018). Compreso 72023.	72021	D F I	Compresi noleggio di apparecchi video, radio, TV, attrezzatura ed apparecchi fotografici, sviluppo di pellicole, macchine da scrivere e altri. Compresi dancing, impianti di risalita. Compreso in 72011.
71011	F IRL	Esclusi gli impianti hi-fi (in 71013). Compreso in 71013.	72022	D	Escluso il noleggio di apparecchi video, TV, radio e altri compresi in 72021.
71012	I	Esclusi videogiochi compresi in 71033.	72023	D I	Esclusi i ritratti fotografici e altri, compresi in 72021. Compreso in 71034.
71013	F IRL	Compresi impianti HI-FI, videoregistratori. Compreso 71011.	73000	D F	Non determinato, identico a 73010. Esclusi carte, calendari, cartoline postali (in 82031).
71020	D F	Compresi i piccoli strumenti musicali e accessori. Esclusi i cavalli (in 71036) e l'attrezzatura elettrica per il lavoro del legno (in 43018). Compresi tutti gli strumenti musicali.	73010	D F	Esclusi calendari, cartoline, mappamondi e altri, compresi in 82031. Vedi 73000.
71021	I	Compresi occhiali da sole (non compresi in 52011).	73011	F	Compresi gli album da disegno.
71022	D F	Compresi oggetti d'arte, piccoli strumenti musicali ed accessori. Esclusi i cavalli (in 71036). Compresi tutti gli strumenti musicali. Esclusa l'utensileria elettrica per la lavorazione del legno (in 43018).	73012	D F	Vedi 73010. Esclusi biglietti da visita, cartoline postali, calendari (in 82031). Album da disegno (in 73011). Compresi gli abbonamenti.
71030	D F I	Compresi cavalli, accessori per radio, televisione e giradischi. Compresi cavalli, fornelli da campeggio, bottiglie thermos, fioriere, vasi. Esclusi armoniche e altri strumenti musicali (in 71022), album per fotografie (in 82031). Compreso 72023.	74000	D E F	Non determinato, identico a 74011. Ivi compresi i costi della mensa scolastica, del trasporto e del materiale didattico. Compresa la mezza pensione.
71031	D	Compresi accessori per radio, TV, giradischi.	74010	D F	Non determinato, identico a 74011. Vedi 74000.
71032	F	Compresi bottiglie thermos, vasellame di carta.	74011	F I	Vedi 74000. Compreso vitto.
71033	D F I	Esclusi i piccoli strumenti musicali, francobolli da collezione, monete, compresi in 71022. Escluse armoniche (in 71022). Compresi videogiochi.	81010	D	Non determinato, identico a 81011.
71034	D F I	Esclusi gli album per fotografie, compresi in 71040. Esclusi gli album per fotografie (in 82031). Compreso 72023.	81020	F I	Compresi forcine, carta igienica. Esclusi i pannolini per bambini (in 51012). Compreso 81021, 81022.
71035	F	Compresi vasi da fiori, fioriere.	81021	F I	Esclusi rasoi meccanici, spazzolini da denti, pettini, articoli per manicure (in 81022). Comprese forcine. Compreso in 81020.
71036	D F IRL	Compresi i cavalli. Compresi i cavalli. Non disponibile.	81022	F I	Compresi carta igienica, rasoi meccanici, spazzolini da denti, pettini, articoli per manicure. Compreso in 81020.
			82000	D F	Escluse le carrozzelle, comprese in 44011. Escluse le carrozzelle (in 41011).

Codici	Paesi	Commenti	Codici	Paesi	Commenti
82010	D F	Non determinato, identico a 82011. Compresi argenteria, accendini preziosi. Escluse le riparazioni (in 82022).	84010	D	Non determinato, identico a 84011.
82011	D F	Escluse le riparazioni, comprese in 86011, compresi gli orologi. Vedi 82010.	85000	F I	Non disponibile. Non disponibile.
82020	D F	Escluse le riparazioni, comprese in 86011, escluse le carrozzelle, compresa la carta per sigarette. Comprese le riparazioni di gioielli. Escluse le carrozzelle (in 41011).	85010	F I	Non disponibile. Non disponibile.
82021	D E F	Escluse le riparazioni, comprese in 86011, esclusi gli orologi. Non disponibile. Compresi oggetti ricordo, ninnoli, carta da sigarette, posacenere, articoli di bigiotteria, occhiali da sole, ventagli.	85011	F IRL I NL	Non disponibile. Compreso 86011. Non disponibile. Riguarda esclusivamente servizi assicurativi.
82022	D E F	Escluse le carrozzelle, comprese in 44011, compresa la carta per sigarette. Non disponibile. Comprese le riparazioni di gioielli. Esclusi occhiali da sole, ventagli (in 82021), carrozzelle per bambini (in 41011).	86000	D E	Non determinato, identico a 86011. Escluse le quote di partecipazione alle associazioni professionali (in 92030). Escluse le spese per fotocopie (in 82031).
82030	D F	Non determinato, identico a 82031. Compresi cartelle, album per fotografie, carte, calendari, fotocopie.	86010	D E F	Non determinato, identico a 86011. Ivi compresi i costi per il rilascio della carta d'identità e del passaporto. Vedi 86000.
82031	D E F	Compresi i calendari, mappamondi, francobolli, album per monete e altri. Ivi compreso il materiale didattico. Vedi 82030.	86011	D E F IRL	Comprese le riparazioni di gioielli, orologi, articoli in pelle e altri, risarcimenti di assicurazioni contro i rischi. Ivi compresi i costi per il rilascio della carta d'identità e del passaporto. Vedi 86000. In 85011.
83010	D NL	Non determinato, identico a 83011. 83011, 83012, 83013 compresi.	91000	D I	Non determinato, identico a 91011. Non rilevato.
83011	D F IRL I NL	Compresi 83012, 83013. Esclusi consumi fuori casa in locali diversi dai bar o caffè (in 11014). Soltanto i pasti consumati all'esterno. Compreso in 83010. Compreso in 83010.	91010	D I	Non determinato, identico a 91011. Non rilevato.
83012	IRL I NL	Soltanto le consumazioni all'esterno. Compreso in 83010. Compreso in 83010.	91011	D I	Comprese la tassa di successione, l'imposta generale sul giro d'affari, l'imposta sul valore aggiunto e altre. Non rilevato.
83013	E IRL I NL	Ivi compreso il costo a carico dell'impresa. In 83011. Compreso in 83010. Compreso in 83010.	92010	D F	Non determinato, identico a 92011. Compresa l'assicurazione pensione.
83020	D F	Non determinato, identico a 83021. Compreso l'affitto di ville.	92011	F NL	Vedi 92010. Esclusivamente i servizi assicurativi compresi in 85011. NB: I premi per le assicurazioni sulla vita sono considerati, in parte, nell'indagine dei Paesi Bassi, come risparmio. Il risparmio non è compreso nel consumo.
83021	F	Compreso l'affitto di ville.	92020	D	Non disponibile.
84000	D	Non determinato, identico a 84011.	92021	D	Non disponibile.
			92030	D E	Non determinato, identico a 92031. Ivi compresi i trasporti delle famiglie agli enti privati senza fini di lucro, le somme assegnate ai membri della famiglia non coabitanti di 14 anni ed oltre, le spese funerarie, i contributi volontari e le quote associative.
			92031	D NL	Comprese le quote d'iscrizione a club, affitti di giardini. Vedi 41011.

## Opmerkingen

(Voor de definitie van de codes zie blz. 253)

Codes	Land	Commentaare	Codes	Land	Commentaare
00 000	E	Inclusief niet-geventileerde uitgaven in de subrubrieken.	11042	D	Exclusief melkpoeder voor zuigelingen, opgenomen onder 11016.
11 000	F	Exclusief groente- en vruchtesappen, siropen (in 12012) en fruit bereid met alcohol (in 13011). Zonder vruchtesappen (in 12012).		F	Exclusief poedermelk voor zuigelingen (in 11027) en dieetmelk (in 11013). Opgenomen onder 11041.
	I			I	
11 010	F	Inclusief buitenshuis, maar niet in cafés gebruikte consumpties.	11043	I	Opgenomen onder 11041.
		Exclusief babyvoeding op basis van graan (in 11027), gekookte rijst (in 11027).	11052	F	Inclusief 11054.
		Inclusief 11016.	11053	NL	Inclusief 11059.
11012	E	Exclusief mout (in 11091).	11054	F	Opgenomen onder 11052.
	F	Inclusief groente- en vruchtesappen.	11059	D	Niet beschikbaar.
11013	F	Inclusief alle dieetprodukten.		F	Niet beschikbaar.
11014	F	Inclusief buitenshuis, maar niet in cafés gebruikte consumpties.		NL	Inclusief in 11053.
11015	IRL	Inclusief 11016.	11060	F	Exclusief groente- en fruitsappen (in 11012) en fruit met toegevoegde alcohol (in 13011). Inclusief extracten en sappen van vlees.
	I	Inclusief gevulde deegwaren.			
11016	D	Inclusief babyvoeding op basis van melk, vlees of fruit.	11063	D	Exclusief vruchtesappen (in 12012).
	F	Exclusief gekookte rijst (in 11027), dieetprodukten (in 11013) en babyprodukten (in 11027). Opgenomen onder 11015.		F	Exclusief fruit bereid met alcohol (in 13011) en vruchtesappen (in 12012).
	IRL	Opgenomen onder de graansoort waarvan zij zijn bereid.	11064	I	Inclusief 11066 en 11072.
	I		11065	D	Exclusief moeskruïden (in 11005).
11020	F	Exclusief extracten van sappen van vlees (in 11067).		I	Inclusief 11067, zonder verduurzaamde tomaten.
		Inclusief chips, kant-en-klaarmaaltijden op basis van vis en groenten, babyprodukten en gekookte rijst.	11066	I	Opgenomen onder 11064.
	I	Exclusief gevulde deegwaren (in 11015).	11067	D	Exclusief groentesoepen (in 11027) en groentesappen (in 12012).
11021	IRL	Inclusief 11022.		F	Exclusief groentesappen (in 12012) en kant-en-klaare maaltijden op basis van groenten (in 11020).
	I	Inclusief 11022		F	Inclusief extracten en sappen van vlees.
11022	IRL	Opgenomen onder 11021.	11070	F	Exclusief chips (in 11027) en manlok (niet beschikbaar).
	I	Opgenomen onder 11021.		I	Exclusief zetmeel (in 11012).
11027	D	Inclusief kant-en-klaarmaaltijden.	11071	F	Inclusief 11072.
	F	Inclusief chips, kant-en-klaarmaaltijden op basis van vis en groenten, babyprodukten en gekookte rijst.	11072	F	Opgenomen onder 11071.
		Exclusief extracten en sappen van vlees (in 11067).	11090	I	Exclusief 11093 (in 11101).
	IRL	Inclusief 11028.	11091	D	Inclusief theesurrogaten.
	I	Exclusief gekookt vlees (in 11021, 11022, 11025).		E	Inclusief mout.(in 11091)
11028	D	Inclusief gehakt.		I	Inclusief 11092.
	IRL	Opgenomen onder 11027.	11092	D	Exclusief theesurrogaten (in 11091).
11031	F	Inclusief 11032.		I	Opgenomen onder 11091.
	IRL	Inclusief 11033.	11093	I	Opgenomen onder 11101.
11032	D	Inclusief 11033.	11100	F	Exclusief siropen (in 12012) en buitenshuis geconsumeerd consumptie-ijs (in 11014).
	F	Opgenomen onder 11031.		I	Inclusief 11093.
	I	Inclusief 11034.	11101	F	Exclusief siropen (in 12012).
11033	D	Opgenomen onder 11032.		I	Inclusief 11102, 11103, 11104 en 11093.
	IRL	Opgenomen onder 11031.	11102	IRL	Inclusief 11103.
	I	Opgenomen onder 11031 en 11032.		I	Opgenomen onder 11101.
11034	F	Exclusief kant-en-klaarmaaltijden op basis van vis (in 11027).	11103	IRL	Opgenomen onder 11102.
	I	Opgenomen onder 11032.		I	Opgenomen onder 11101.
11040	F	Exclusief poedermelk voor zuigelingen (in 11027) en dieetmelk (in 11013).	11104	F	Exclusief consumptie-ijs voor thuisbereiding (in 11105) en buitenshuis geconsumeerd consumptie-ijs (in 11014).
11041	I	Inclusief 11042 en 11043.		I	Opgenomen onder 11101.
			11105	F	Inclusief consumptie-ijs voor thuisbereiding.

Codes	Land	Commentaare	Codes	Land	Commentaare
12000	F I	Inclusief groente- en vruchtesappen, siropen. Inclusief vruchtesappen.	21020	D F	Niet ingedeeld, identiek aan 21021. Inclusief huur van kleding.
12010	F I	Inclusief groente- en vruchtesappen; siropen. Exclusief vruchtesappen (in 12012).	22021	F	Inclusief huur van kleding.
12011	F IRL	Inclusief 12012. Inclusief 12012.	22000	E	Inclusief uitgaven voor schoeisel niet specif- ceerbaar in de subrubrieken.
12012	D F IRL I	Inclusief groentesappen en cafeïnehoudende lmonades. Opgenomen onder 12011. Opgenomen onder 12011. Inclusief groente- en vruchtesappen, siropen.	22020	D F	Niet ingedeeld, identiek aan 22021. Inclusief huur van schoeisel.
13000	F	Inclusief sappen bereid met alcohol.	22021	D F	Inclusief huur van schoeisel en kleding. Inclusief huur van schoeisel.
13010	F	Inclusief sappen bereid met alcohol.	31000	D F	Niet ingedeeld, identiek aan 31010. Inclusief de lasten van groep 32000 voor tweede woningen.
13011	F	Inclusief aperitieven op basis van zoete wijn, port, madeira en fruit met toegevoegde alco- hol.	31010	D E F	Exclusief grondbelasting, Inclusief kosten van waterbedeling en het vegen van schoorstenen. Inclusief belasting op bebouwde grondstukken, gemeentelijke belastingen waaronder rein- gingsrechten. Inclusief de lasten van groep 32000 en 31020 voor tweede woningen.
13012	D IRL I	Inclusief dessertwijnen. Inclusief 13014. Inclusief 13014.	31011	D E F	Inclusief onderverhuur. Exclusief belasting op bebouwde grondstukken, gemeentelijke belastingen waaronder rein- gingsrechten. Inclusief de lasten van groep 32000 en 31020 voor tweede woningen.
13014	D F IRL I	Exclusief dessertwijnen, (in 13012). Exclusief aperitieven op basis van wijn, port en madeira (in 13011). Opgenomen onder 13012. Opgenomen onder 13012.	31012	E F IRL	Exclusief belasting op bebouwde grondstukken, gemeentelijke belastingen waaronder rein- gingsrechten. Niet beschikbaar. Raming.
14000	F	Exclusief sigarettenpapier (in 82021).	31013	E F	Zonder belasting op bebouwde grondstukken, gemeentelijke belastingen waaronder rein- gingsrechten. Uitgaven voor eigenaren en huurders.
14010	F I	Inclusief 14021. Inclusief 14021.	31020	D F	Niet beschikbaar, opgenomen onder 31010. Exclusief de lasten voor tweede woningen (in 31011).
14011	F	Inclusief 14021.	31021	D F	Zie 31020. Exclusief de lasten voor tweede woningen (in 31011).
14020	F I	Exclusief sigarettenpapier (in 82021) en 14021 (in 14011). Opgenomen onder 14010.	32000	F	Exclusief de lasten voor tweede woningen (in 31011).
14021	F	Opgenomen onder 14011.	32010	F	Exclusief de lasten voor tweede woningen (in 31011). Inclusief niet nader bepaald gas in de regio Parijs.
14022	D F	Exclusief sigarettenpapier (in 82022). Exclusief sigarettenpapier (in 82021).	32011	D F	Niet ingedeeld, identiek aan 32010. Exclusief de lasten voor tweede woningen (in 31011). Inclusief niet nader bepaald gas in de regio Parijs.
20000	E	Inclusief kosten voor kleding en schoeisel niet-specificeerbaar in de subrubrieken.	32020	F	Exclusief de lasten voor tweede woningen (in 31011). Niet nader bepaald gas in de regio Parijs.
21000	E I	Inclusief kosten voor kleding en schoeisel niet-specificeerbaar in de subrubrieken. Inclusief bont.	32021	D F	Opgenomen onder 32020. Exclusief de lasten voor tweede woningen (in 31011). Niet nader bepaald gas in de regio Parijs.
21010	D F I	Exclusief huur van kleding (in 22021). Exclusief huur van kleding (in 21021). Inclusief naalden en spelden. Exclusief veiligheidshelmen (in 62011).			
21011	I	Inclusief 21012, 21013, 21014, 21015.			
21012	I	Inclusief 21011.			
21013	E F I	Exclusief kleding voor kinderen van 14 tot 16 jaar (in 21011 of 21012). Voor kinderen van 4 tot 13 jaar. Inclusief 21011.			
21014	F I	Voor kinderen van 0 tot 3 jaar. Inclusief 21011.			
21015	D F I	Exclusief huur van sportkleding (in 22021). Exclusief huur van sportkleding (in 22021). Inclu- sief naalden en spelden. Opgenomen onder 21011.			



Codes	Land	Commentaare	Codes	Land	Commentaare
32022	D I	Opgenomen onder 32020. Inclusief flessegas.	43012	F	Exclusief centrifuges, wasdrogers en strijkma- chines (in 43018).
32031	D	Niet ingedeeld, identiek aan 32030.	43013	D	Inclusief 43016 en 43017.
32040	I	Exclusief verwarming van collectieve installa- ties (in 32031).	43014	F I	Inclusief ovens. Exclusief kampeerkooktoestellen (in 71032). Inclusief 43015.
32041	D	Niet ingedeeld, identiek aan 32040.	43015	IRL	Inclusief 43016, 43017 en 43018.
40000	F	Exclusief haarspelden, asbakken (in 82021), tol- letpapier (in 81022), bloembakken, vazen en bloempotten (in 71035), kampeerkooktoestellen, thermoskannen, tafelgerel van papier (in 71032), tafelzilver (in 82011) en naalden en spelden (in 21015).	43016	D F IRL	Opgenomen onder 43013. Exclusief boenmachines en andere onder- houdsapparaten (in 43018). Opgenomen onder 43015.
41000	D F	Niet ingedeeld, identiek aan 41010. Inclusief kinderwagens, spiegels, lampekappen, parasols, rolgordijnen, medicijnkastjes, papier- manden, kaarsenhouders, gordijnroeden, zeep- bakjes.	43017	D F IRL	Opgenomen onder 43013. Exclusief breimachines (in 43018). Opgenomen onder 43015.
41010	D F	Exclusief beeldjes, schilderijen en antieke voor- werpen. Inclusief kinderwagens, spiegels, lampekappen, parasols, rolgordijnen, medicijnkastjes, papier- manden, kaarsenhouders, gordijnroeden en zeepbakjes.	43018	D F IRL	Inclusief lampen. Exclusief ovens (in 43014). Inclusief grote elektrische apparaten, tuinge- reedschap, boenmachines, droogmachines en centrifuges. Opgenomen onder 43015.
41011	D F IRL NL	Exclusief beeldjes, schilderijen en antieke voor- werpen (in 71022). Zie 41010. Zie 41021. Exclusief meer dan 100 jaar oude antieke voor- werpen (in 92031).	43020	F	Inclusief reparaties van doe-het-zelf-apparatuur en huishoudelijke apparaten.
41012	IRL	Zie 41021.	43021	D F NL	Opgenomen onder 45020. Inclusief reparaties van doe-het-zelf-apparatuur en huishoudelijke apparaten. Inbegrepen 44021.
41020	F IRL	Inclusief reparaties van textiel. Opgenomen onder 41011 en 41012.	44000	D E F	Niet ingedeeld, identiek aan 44010. Inclusief uitgaven niet-specificeerbaar in de subrubrieken. Exclusief tafelizever (in 82011), thermoskannen (in 71032), medicijnkastjes en zeepbakjes (in 41011). Inclusief nagels, moeren, schroeven.
41021	D F IRL NL	Opgenomen onder 45020. Inclusief reparaties van textiel. Opgenomen onder 41011 en 41012. Inclusief 42021.	44010	D F	Inclusief bezems, borstels. Exclusief tafelizever (in 82011), thermoskannen (in 71032), medicijnkastjes en zeepbakjes (in 41011). Inclusief nagels, moeren, schroeven.
42000	D E F	Niet ingedeeld, identiek aan 42011. Inclusief uitgaven niet-specificeerbaar in de subrubrieken. en 42020 (in 41021).	44011	D IRL	Inclusief 44012, 44013 en 44015. Inclusief 44020.
42010	D F	Niet ingedeeld, identiek aan 42011. Exclusief parasols, papiermanden, spiegels, kaarsenhouders, rolgordijnen (in 41011), asbak- ken (in 82021), deurmatten (in 45012), bloembak- ken, bloempotten (in 71035).	44012	D F IRL I	Opgenomen onder 44011. Opgenomen onder 44013. Inclusief 44020. Inclusief 44013.
42011	F IRL	Zie 42010. Zie 42021.	44013	D F	Opgenomen onder 44011. Inclusief nagels, moeren, schroeven, messen- makerswerk, slangen, verf, lak, lijm, brievenbus- sen en elektrische onderdelen. Exclusief medicijnkastjes, zeepbakjes (in 41011), snoescharen (in 44014) en tafelizever (in 82011). Inclusief 44014, 44015 en 44020.
42020	D F IRL	Opgenomen onder 42011. Opgenomen onder 41021. Opgenomen onder 42011.	44014	F IRL	Inclusief snoescharen. Opgenomen onder 44013.
42021	D F IRL NL	Opgenomen onder 42011. Opgenomen onder 41021. Opgenomen onder 42011. in 41021.	44015	D F IRL	Opgenomen onder 44011. Exclusief ultschakelaars, schakelaars, lamp- en buishouders, contactdozen, enzovoort (in 44013). Opgenomen onder 44013.
43000	D F	Niet ingedeeld, identiek aan 43010. Exclusief kampeerkooktoestellen (in 71032).			
43010	D F	Exclusief reparaties en installatiekosten (in 45020). Exclusief kampeerkooktoestellen (in 71032).			

Codes	Land	Commentaare	Codes	Land	Commentaare
44020	F IRL I NL	Opgenomen onder 43021. Opgenomen onder 44011 tot en met 44013. Niet beschikbaar. In 43021.	51012	D F	Opgenomen onder 51011. Exclusief watten, verbandgaas, zwachtels (in 51011). Inclusief babylulers. Exclusief artikelen van rubber (in 52011). Opgenomen onder 52011.
44021	D F I NL	Opgenomen onder 45020. Opgenomen onder 43021. Niet beschikbaar. In 43021.	52000	D I	Niet ingedeeld, identiek aan 52011. Inclusief 51012.
45000	D F	Niet ingedeeld, identiek aan 45010 en 45020. Exclusief naalden, spelden (in 21015), nagels, moeren, bouten, schroeven (in 44013), toilet-papier (in 81022), tafelgerei van papier (in 71032) en haarspelden (in 81021). Inclusief deurmatten, bemiddellingskosten, huurkosten en reparaties van kleine huishoudelijke artikelen.	52010	D I	Niet ingedeeld, identiek aan 52011. Inclusief 51012.
45010	F	Exclusief naalden, spelden (in 21015), nagels, moeren, bouten, schroeven, enz. (in 44013), toilet-papier (in 81022), tafelgerei van papier (in 71032) en haarspelden (in 81021). Inclusief deurmatten.	52011	F I	Inclusief artikelen van rubber. Inclusief 51012.
45011	F	Exclusief sponzen en poetslappen (in 45012). Inclusief aluminiumfolie, keukenpapier.	53000	D	Niet ingedeeld, identiek aan 53010.
45012	D F	Exclusief bezems en borstels (in 44010). Exclusief naalden, spelden (in 21015), haarspelden (in 81021), nagels, moeren, schroeven, enzovoort (in 44013), aluminiumfolie, keukenpapier (in 45011) en tafelgerei van papier (in 71032). Inclusief deurmatten, sponzen en poetslappen.	53011	I	Inclusief 53012.
45020	D F	Exclusief het vegen van schoorstenen (in 31010). Inclusief 41021, 43010, 43020, 46000, 46011. Inclusief verhuur van meubels, artikelen voor woninginrichting, huishoudelijke apparaten, sneeuwruimmachines, rattenbestrijdings- en desinfectiemiddelen.	54000	D F	Niet ingedeeld, identiek aan 54011. Inclusief kosten voor kuren.
45021	D	Opgenomen onder 45020.	54010	D F	Niet ingedeeld, identiek aan 54011. Inclusief kuren.
45022	D F	Opgenomen onder 45020. Inclusief bemiddellingskosten, huurkosten, kleine annonces, reparaties van huishoudelijke artikelen.	54011	D F	Inclusief kuren. Inclusief kosten voor kuren.
46000	D F	Niet beschikbaar, opgenomen onder 45020. Inclusief kosten van crèches.	55000	D F IRL I NL	Niet beschikbaar, opgenomen onder 53013 en 85011. Niet beschikbaar. Niet beschikbaar. Niet beschikbaar. Inbegrepen in 92010.
46010	D F	Niet beschikbaar, opgenomen onder 45020. Inclusief kosten van crèches.	55010	D F IRL I	Niet beschikbaar (zie 55000) Niet beschikbaar. Niet beschikbaar. Niet beschikbaar.
46011	D F	Niet beschikbaar, opgenomen onder 45020. Inclusief kosten van crèches.	55011	D F IRL I	Niet beschikbaar.(zie 55000) Niet beschikbaar. Niet beschikbaar. Niet beschikbaar.
50000	E	Inclusief uitgaven niet-specificeerbaar in de subrubrieken.	60000	E	Inclusief uitgaven niet-specificeerbaar in de subrubrieken.
51000	D I	Niet ingedeeld, identiek aan 51011. Zonder 51012 (in 52011).	61010	D	Niet ingedeeld, identiek aan 61011.
51010	D I	Niet ingedeeld, identiek aan 51011. Zonder 51012 (in 52011).	61020	D	Niet ingedeeld, identiek aan 61021.
51011	D F	Inclusief 51012. Inclusief watten, verbandgaas, zwachtels.	62011	D	Inclusief in een garage gekochte goederen.
			62021	D	Inclusief verbruik, tolgelden en diensten onderweg.
			62030	D E	Niet voorzien, identiek aan 62031. Inclusief gemeentelijke belastingen.
			62031	D	Exclusief tolgelden en diensten onderweg (in 62021).
			63010	D	Niet ingedeeld, identiek aan 63011.
			63011	D IRL	Inclusief vervoer over lange afstand. Uitsluitend vervoer per bus.
			63020	D	Niet ingedeeld, identiek aan 63021.
			63021	D IRL	Vervoerdiensten van derden tijdens de vakanties, inclusief 63022 (zonder overnachting en restauratie). Uitsluitend vervoer per spoor.

Codes	Land	Commentaare	Codes	Land	Commentaare
63022	IRL	Inclusief alle andere wijzen van vervoer, behalve vervoer per bus en vervoer per spoor.	71040	D F	Niet ingedeeld, identiek aan 71041. Inclusief huur en reparatie van grasmaaimachines en huur van paarden.
64010	D F	Niet ingedeeld, identiek aan 64011. Inclusief openbare telefooncellen.	71041	F	Zie 71040.
64011	D F	Inclusief telegrammen. Inclusief openbare telefooncellen.	72010	D I	Niet ingedeeld, identiek aan 72011. Inclusief 72021 en 72012.
64020	D F	Niet ingedeeld, identiek aan 64021. Exclusief openbare telefooncellen (in 64011). Inclusief aanleg en overbrenging.	72011	D F I	Inclusief 72012, inclusief uitgaven onderweg. Inclusief uitgaven voor dierentuinen en musea. Inclusief 72012, 72021.
64021	D F	Exclusief telegrammen. Zie 64020.	72012	D F I	Opgenomen onder 72011. Exclusief uitgaven voor dierentuinen en musea. (in 72011) Inclusief 72011.
70000	F	Exclusief fotoalbums, kaarten, postkaarten, kalenders (in 82031) en elektrisch gereedschap voor de houtbewerking (in 43018).	72020	I	Exclusief 72021 (in 72011) en 72023 (in 71034).
71000	F I	Exclusief fotoalbums (in 82031) en elektrisch gereedschap voor de houtbewerking (in 43018). Inclusief 72023.	72021	D F I	Inclusief huur van video-, radio- en televisietoestellen, fotoapparatuur, ontwikkelen van films, schrijfmachines, enzovoort.
71011	F IRL	Exclusief hifi-installaties (in 71013). Opgenomen onder 71013.	72022	D	Inclusief dancings en skilliften. Opgenomen onder 72011.
71012	I	Exclusief beeldplaten (in 71033).	72023	D I	Exclusief fotografische portretten (in 72021). Opgenomen onder 71034.
71013	F IRL	Inclusief hifi-installaties en videorecorders. Inclusief 71011.	73000	D F	Niet ingedeeld, identiek aan 73010. Exclusief kaarten, kalenders en postkaarten (in 82031).
71020	D F	Inclusief kleine muziekinstrumenten en toebehoren. Exclusief paarden (in 71036) en elektrisch gereedschap voor de houtbewerking (in 43018). Inclusief alle muziekinstrumenten.	73010	D F	Exclusief kalenders, landkaarten, globes, enz. (in 82031). Zie 73000.
71021	I	Inclusief zonnebrillen. (niet Inbegrepen in 52011).	73011	F	Inclusief schetsboeken.
71022	D F	Inclusief kunstvoorwerpen, kleine muziekinstrumenten en toebehoren. Exclusief paarden (in 71036). Inclusief alle muziekinstrumenten. Exclusief elektrisch gereedschap voor de houtbewerking (in 43018).	73012	D F	Zie 73010. Exclusief visitekaartjes, postkaarten, kalenders (in 82031) en schetsboeken (in 73011). Inclusief abonnementen.
71030	D F I	Inclusief paarden, toebehoren voor radio- en televisietoestellen en voor apparaten voor het opnemen en weergeven van geluid. Inclusief paarden, kampeerkooktoestellen, thermoskannen, bloempotten en bloembakken. Exclusief harmonica's en andere muziekinstrumenten (in 71022) en fotoalbums (in 82031). Inclusief 72023.	74000	D E F	Niet ingedeeld, identiek aan 74011. Inclusief uitgaven voor schoolkantines, vervoer naar en van school en schoolmateriaal. Inclusief kosten in verband met half-pensioen.
71031	D	Inclusief toebehoren voor radio- en televisietoestellen en voor apparaten voor het opnemen en weergeven van geluid.	74010	D F	Niet ingedeeld, identiek aan 74011. Zie 74000.
71032	F	Inclusief kampeerkooktoestellen, thermoskannen en tafelgerei van papier.	74011	F I	Zie 74000. Inclusief voeding.
71033	D F I	Exclusief kleine muziekinstrumenten, postzegels en munten (in 71022). Exclusief harmonica's (in 71022). Inclusief beeldplaten.	81010	D	Niet ingedeeld, identiek aan 81011.
71034	D F I	Exclusief fotoalbums (in 71040). Exclusief fotoalbums (in 82031). Inclusief 72023.	81020	F I	Inclusief haarspelden en toilet papier. Exclusief babyulers (in 51012). Inclusief 81021, 81022.
71035	F	Inclusief bloempotten en bloembakken.	81021	F I	Exclusief mechanische scheerapparaten, tandenborstels, kammen en manicureartikelen (in 81022). Inclusief haarspelden. Opgenomen onder 81020.
71036	D F IRL	Inclusief paarden. Inclusief paarden. Niet beschikbaar.	81022	F I	Inclusief herstellen van juwelen. Exclusief zonnebrillen, waaiers (in 82021), kinderwagens (in 41011). Opgenomen onder 81020.
			82000	D F	Exclusief kinderwagens, opgenomen onder 44011. Exclusief wiegen (in 41011).

Codes	Land	Commentaare	Codes	Land	Commentaare
82010	D F	Niet ingedeeld, identiek aan 82011. Inclusief tafellzilver en aanstekers van edelmetaal. Exclusief reparaties (in 82022).	84010	D	Niet ingedeeld, identiek aan 84011.
82011	D F	Exclusief reparaties (in 86011). Inclusief uurwerken. Zie 82010.	85000	F I	Niet beschikbaar. Niet beschikbaar.
82020	D F	Exclusief reparaties (in 86011), kinderwagens. Inclusief sigarettenpapier, reparaties van juwelen. Exclusief kinderwagens (in 41011).	85010	F I	Niet beschikbaar. Niet beschikbaar.
82021	D E F	Exclusief reparaties (in 86011), zonder klokken. Niet beschikbaar. Inclusief souvenirs, snuisterijen, sigarettenpapier, asbakken, fantasiejuwelen, zonnebrillen en waaiers.	85011	F IRL I NL	Niet beschikbaar. Inclusief 86011. Niet beschikbaar. Bevat alleen verzekeringsdiensten.
82022	D E F	Exclusief kinderwagens (in 44011). Inclusief sigarettenpapier. Niet beschikbaar. Inclusief reparaties van juwelen. Exclusief zonnebrillen, waaiers (in 82021) en kinderwagens (in 41011).	86000	D E F	Niet ingedeeld, identiek aan 86011. Exclusief bijdragen aan vakverenigingen (in 92030). Exclusief kosten voor fotokopieën (in 82031).
82030	D F	Niet voorzien, identiek aan 82031. Inclusief boekentassen, fotoalbums, kaarten, kalenders en fotokopieën.	86010	D E F	Niet ingedeeld, identiek aan 86011. Inclusief uitgaven voor het verkrijgen van een identiteitsbewijs en paspoort. Zie 86000.
82031	D E F	Inclusief kalenders, globes, postzegels, muntenalbums, enzovoort. Exclusief schoolmateriaal. Zie 82030.	86011	D E F IRL	Exclusief reparaties van juwelen, uurwerken, lederwaren, terugbetalingen van ongevalverzekeringen. Inclusief uitgaven voor het verkrijgen van een identiteitsbewijs en paspoort. Zie 86000. In 85011.
83010	D NL	Niet ingedeeld, identiek aan 83011. Inclusief 83011, 83012 en 83013.	91000	D I	Niet ingedeeld, identiek aan 91011. Niet opgetekend.
83011	D F IRL I NL	Inclusief 83012 en 83013. Exclusief buitenshuis, maar niet in cafés gebruikte consumpties (in 11014). Uitsluitend de buitenshuis gebruikte maaltijden. Inbegrepen in 83010. Inbegrepen in 83010.	91010	D I	Niet ingedeeld, identiek aan 91011. Niet opgetekend.
83012	IRL I NL	Uitsluitend de buitenshuis gebruikte consumpties. Inbegrepen in 83010. Inbegrepen in 83010.	91011	D I	Inclusief successierechten, omzetbelasting, BTW. Niet opgetekend.
83013	E IRL I NL	Inclusief uitgaven ten laste van het bedrijf. In 83011. Inbegrepen in 83010. Inbegrepen in 83010.	92010	D F	Niet voorzien, identiek aan 92011. Inclusief pensioenverzekeringen.
83020	D F	Niet ingedeeld, identiek aan 83021. Inclusief huur van villas.	92011	F NL	Zie 92010. Exclusief de bij 85011 opgenomen verzekeringsdiensten. (NB premies voor levensverzekeringen worden in het Nederlandse onderzoek gedeeltelijk als besparing beschouwd. Het spaardeel is niet in het verbruik opgenomen)
83021	F	Inclusief huur van villas.	92020	F	Niet beschikbaar.
84000	D	Niet ingedeeld, identiek aan 84011.	92021	D	Niet beschikbaar.
			92030	D E	Niet ingedeeld, identiek aan 92031. Inclusief overdrachten van huishoudens aan particuliere instellingen zonder winstoogmerk, bijdragen voor leden van het gezin van 14 jaar en ouder die niet meer thuis wonen, uitgaven voor begrafenissen, vrijwillige bijdragen en lidmaatschapsgelden.
			92031	D NL	Inclusief lidmaatschapsgelden voor verenigingen, pacht van tuinen. Zie 41011.

# 3

## **Average annual quantitative consumption of certain selected items**

**FR Germany (1983) - Spain (1985) - France (1985) -  
Ireland (1987) - Italy (1985) - Netherlands (1985)**

## **Quantités annuelles moyennes de consommation de certains biens sélectionnés**

**Allemagne (1983) - Espagne (1985) - France (1985) -  
Irlande (1987) - Italie (1985) - Pays-bas (1985)**

**Average annual per head quantitative consumption  
of certain selected items according to the socio-economic category  
of the head of household**

(per head)

Item	Measuring unit	Socio-economic category of the head of household								
		All households						Manual workers in		
		Ensemble des ménages						Ouvriers de l'industrie		
		D	E	F	IRL	IT	NL	D	E	F
<b>Food group</b>										
Rice	kg	2	0 <sup>1</sup>	4	0 <sup>1</sup>	11	2	1	0 <sup>1</sup>	3
Fresh, frozen, deep-frozen beef	kg	6	3	13	0 <sup>1</sup>	23 <sup>3</sup>	8	6	3	13
Fresh, frozen, deep-frozen veal	kg	1	7	4	0 <sup>1</sup>	0	0	0	6	3
Fresh, frozen, deep-frozen pigmeat	kg	15	10	7	0 <sup>1</sup>	6	9	17	14	7
Fresh, frozen, deep-frozen fish	kg	2	17	6	0 <sup>1</sup>	10	2	1	16	5
Fresh milk	l	60	120	67	168	77	73	56	117	70
Eggs	unit	204	237	165	181	160	111	192	241	150
Butter	kg	6	0 <sup>1</sup>	6	11	3	2	5	0 <sup>1</sup>	5
Margarine	kg	7	0 <sup>1</sup>	2	5	4	21	7	0 <sup>1</sup>	21
Potatoes	kg	43	63	40	118	31	50	41	67	41
Sugar	kg	11	11	11	19	17	9	11	12	10
Tea and mate	kg	0	0 <sup>1</sup>	0 <sup>1</sup>	0 <sup>1</sup>	0 <sup>1</sup>	1	0	0 <sup>1</sup>	0 <sup>1</sup>
Cigarettes	unit	639	770	0 <sup>1</sup>	0 <sup>1</sup>	0 <sup>1</sup>	475	835	840	0 <sup>1</sup>
<b>'Heating and lighting' group</b>										
Electricity	kwh	1534	0 <sup>1</sup>	0 <sup>1</sup>	1138	0 <sup>1</sup>	942	1366	0 <sup>1</sup>	0 <sup>1</sup>
Town gas	m3	210 <sup>2</sup>	0 <sup>1</sup>	0 <sup>1</sup>	38 <sup>2</sup>	0 <sup>1</sup>	85	143 <sup>2</sup>	0 <sup>1</sup>	0 <sup>1</sup>
Natural gas	m3	0	0 <sup>1</sup>	0 <sup>1</sup>	0	0 <sup>1</sup>	797	0	0 <sup>1</sup>	0 <sup>1</sup>
Fuel, oil and other liquid heating fuels	l	326	0 <sup>1</sup>	0 <sup>1</sup>	88	0 <sup>1</sup>	15	301	0 <sup>1</sup>	0 <sup>1</sup>
Coal, coke and other solid fuels	tonne	78	0 <sup>1</sup>	0 <sup>1</sup>	577	0 <sup>1</sup>	38	86	0 <sup>1</sup>	0 <sup>1</sup>
1: Not available 2: Including "Natural gas" 3: Including "Fresh, frozen, deep frozen veal" 4: Included in "Other"										

**Quantités moyennes annuelles de consommation par personne  
de certains biens sélectionnés selon la catégorie socio-professionnelle  
du chef de ménage**

*(par personne)*

Catégorie socio-professionnelle du chef de ménage									Unité de mesure	Positions
industry and services			Non-manual workers							
et des services			Fonctionnaires et employés							
IRL	IT	NL	D	E	F	IRL	IT	NL		
										<b>Groupe alimentation</b>
0 <sup>1</sup>	10	2	2	0 <sup>1</sup>	4	0 <sup>1</sup>	10	2	kg	Riz
0 <sup>1</sup>	21 <sup>2</sup>	5	5	3	12	0 <sup>1</sup>	24 <sup>3</sup>	6	kg	Viande de bœuf fraîche, surgelée, congelée
0 <sup>1</sup>	0	0	1	8	3	0 <sup>1</sup>	0	0	kg	Viande de veau fraîche, surgelée, congelée
0 <sup>1</sup>	7	10	12	9	6	0 <sup>1</sup>	5	8	kg	Viande de porc fraîche, surgelée, congelée
0 <sup>1</sup>	10	1	1	17	6	0 <sup>1</sup>	10	2	kg	Poisson frais, surgelé, congelé
150	75	67	56	118	62	139	77	71	l	Lait frais
155	151	107	178	231	156	140	153	102	unité	Oeufs
9	3	1	5	0 <sup>1</sup>	6	8	3	2	kg	Beurre
3	3	23	6	0 <sup>1</sup>	2	4	4	19	kg	Margarine
106	29	52	31	48	29	87	29	41	kg	Pommes de terre
15	16	9	9	8	8	12	16	8	kg	Sucre
0 <sup>1</sup>	0 <sup>1</sup>	0	0	0 <sup>1</sup>	0 <sup>1</sup>	0 <sup>1</sup>	0 <sup>1</sup>	0	kg	Thé et maté
0 <sup>1</sup>	0 <sup>1</sup>	374	673	784	0 <sup>1</sup>	0 <sup>1</sup>	0 <sup>1</sup>	471	unité	Cigarettes
										<b>Groupe "chauffage et éclairage"</b>
912	0 <sup>1</sup>	787	1469	0 <sup>1</sup>	0 <sup>1</sup>	1336	0 <sup>1</sup>	853	kwh	Electricité
25 <sup>2</sup>	0 <sup>1</sup>	39	225 <sup>2</sup>	0 <sup>1</sup>	0 <sup>1</sup>	40 <sup>2</sup>	0 <sup>1</sup>	74	m3	Gaz de ville
0	0 <sup>1</sup>	605	0	0 <sup>1</sup>	0 <sup>1</sup>	0	0 <sup>1</sup>	763	m3	Gaz naturel
24	0 <sup>1</sup>	5	304	0 <sup>1</sup>	0 <sup>1</sup>	121	0 <sup>1</sup>	5	l	Mazout et produits de chauffage liquides
453	0 <sup>1</sup>	72	35	0 <sup>1</sup>	0 <sup>1</sup>	466	0 <sup>1</sup>	30	tonne	Charbon, coke et autres combustibles solides

1: Non disponible

2: Y compris "Gaz naturel"

3: Y compris "Viande de veau fraîche, surgelée, congelée"

4: Inclus dans le critère "Autre"

**Average annual per head quantitative consumption  
of certain selected items according to the socio-economic category  
of the head of household**

(per head)

Item	Measuring unit	Socio-economic category of the head of household								
		Self-employed in industry and the services						Farmers and		
		Indépendants de l'industrie et des services						Ouvriers agricoles		
		D	E	F	IRL	IT	NL	D	E	F
<b>Food group</b>										
Rice	kg	2	0 <sup>1</sup>	3	0 <sup>1</sup>	10	5	2	0 <sup>1</sup>	4
Fresh, frozen, deep-frozen beef	kg	7	2	14	0 <sup>1</sup>	24 <sup>2</sup>	9	9	1	14
Fresh, frozen, deep-frozen veal	kg	1	9	4	0 <sup>1</sup>	0	0	1	3	5
Fresh, frozen, deep-frozen pigmeat	kg	13	9	6	0 <sup>1</sup>	7	7	22	13	9
Fresh, frozen, deep-frozen fish	kg	2	16	7	0 <sup>1</sup>	11	2	2	15	5
Fresh milk	l	62	118	59	156	74	71	127	116	84
Eggs	unit	193	218	156	148	150	98	303	238	204
Butter	kg	7	0 <sup>1</sup>	7	8	3	3	9	0 <sup>1</sup>	7
Margarine	kg	5	0 <sup>1</sup>	1	4	3	19	7	0 <sup>1</sup>	1
Potatoes	kg	34	53	32	93	29	43	69	84	56
Sugar	kg	9	8	9	12	15	8	18	12	16
Tea and mate	kg	0	0 <sup>1</sup>	0 <sup>1</sup>	0 <sup>1</sup>	0 <sup>1</sup>	0	0	0 <sup>1</sup>	0 <sup>1</sup>
Cigarettes	unit	520	776	0 <sup>1</sup>	0 <sup>1</sup>	0 <sup>1</sup>	775	121	643	0 <sup>1</sup>
<b>'Heating and lighting' group</b>										
Electricity	kwh	1611	0 <sup>1</sup>	0 <sup>1</sup>	1462	0 <sup>1</sup>	1124	1426	0 <sup>1</sup>	0 <sup>1</sup>
Town gas	m3	163 <sup>2</sup>	0 <sup>1</sup>	0 <sup>1</sup>	35 <sup>2</sup>	0 <sup>1</sup>	25	24 <sup>2</sup>	0 <sup>1</sup>	0 <sup>1</sup>
Natural gas	m3	0	0 <sup>1</sup>	0 <sup>1</sup>	0	0 <sup>1</sup>	831	0	0 <sup>1</sup>	0 <sup>1</sup>
Fuel, oil and other liquid heating fuels	l	435	0 <sup>1</sup>	0 <sup>1</sup>	214	0 <sup>1</sup>	48	391	0 <sup>1</sup>	0 <sup>1</sup>
Coal, coke and other solid fuels	tonne	32	0 <sup>1</sup>	0 <sup>1</sup>	459	0 <sup>1</sup>	46	124	0 <sup>1</sup>	0 <sup>1</sup>
1: Not available										
2: Including "Natural gas"										
3: Including "Fresh, frozen, deep frozen veal"										
4: Included in "Other"										



**Quantités moyennes annuelles de consommation par personne  
de certains biens sélectionnés selon la catégorie socioprofessionnelle  
du chef de ménage**

*(par personne)*

Catégorie socio-professionnelle du chef de ménage									Unité de mesure	Positions
agricultural workers			Other							
et agriculteurs			Autre							
IRL	IT	NL	D	E	F	IRL	IT	NL		
										<b>Groupe alimentation</b>
0 <sup>1</sup>	12	2	2	0 <sup>1</sup>	4	0 <sup>1</sup>	14	3	kg	Riz
0 <sup>1</sup>	20 <sup>3</sup>	11	7	3	15	0 <sup>1</sup>	24 <sup>3</sup>	10	kg	Viande de boeuf fraîche, surgelée, congelée
0 <sup>1</sup>	0	0	1	7	5	0 <sup>1</sup>	0	0	kg	Viande de veau fraîche, surgelée, congelée
0 <sup>1</sup>	8	10	15	10	7	0 <sup>1</sup>	6	10	kg	Viande de porc fraîche, surgelée, congelée
0 <sup>1</sup>	11	1	2	20	8	0 <sup>1</sup>	10	3	kg	Poisson frais, surgelé, congelé
219	75	100	61	130	67	187	83	75	l	Lait frais
220	174	111	237	263	187	224	177	124	unité	Oeufs
15	3	2	8	0 <sup>1</sup>	8	13	4	3	kg	Beurre
5	2	27	7	0 <sup>1</sup>	2	6	4	21	kg	Margarine
163	32	71	59	82	53	141	34	55	kg	Pommes de terre
28	20	15	14	14	15	25	20	10	kg	Sucre
0 <sup>1</sup>	0 <sup>1</sup>	0	0	0 <sup>1</sup>	0 <sup>1</sup>	0 <sup>1</sup>	0 <sup>1</sup>	1	kg	Thé et maté
0 <sup>1</sup>	0 <sup>1</sup>	260	496	734	0 <sup>1</sup>	0 <sup>1</sup>	0 <sup>1</sup>	547	unité	Cigarettes
										<b>Groupe "chauffage et éclairage"</b>
837	0 <sup>1</sup>	1000	1754	0 <sup>1</sup>	0 <sup>1</sup>	1172	0 <sup>1</sup>	1114	kwh	Electricité
2 <sup>2</sup>	0 <sup>1</sup>	3	287 <sup>2</sup>	0 <sup>1</sup>	0 <sup>1</sup>	60 <sup>2</sup>	0 <sup>1</sup>	158	m3	Gaz de ville
0	0 <sup>1</sup>	615	0	0 <sup>1</sup>	0 <sup>1</sup>	0	0 <sup>1</sup>	1011	m3	Gaz naturel
66	0 <sup>1</sup>	84	339	0 <sup>1</sup>	0 <sup>1</sup>	83	0 <sup>1</sup>	15	l	Mazout et produits de chauffage liquides
381	0 <sup>1</sup>	30	126	0 <sup>1</sup>	0 <sup>1</sup>	863	0 <sup>1</sup>	20	tonne	Charbon, coke et autres combustibles solides

1: Non disponible

2: Y compris "Gaz naturel"

3: Y compris "Viande de veau fraîche, surgelée, congelée"

4: Inclus dans le critère "Autre"

Average annual per head quantitative consumption  
of certain selected items according to type of household

(per head)

Item	Measuring unit	Type of household								
		All households						One person less		
		Ensemble des ménages						Personne seule		
		D	E	F	IRL	IT	NL	D	E	F
<b>Food group</b>										
Rice	kg	2	0 <sup>1</sup>	4	0 <sup>1</sup>	11	2	2	0 <sup>1</sup>	3
Fresh, frozen, deep-frozen beef	kg	6	3	13	0 <sup>1</sup>	23 <sup>2</sup>	8	5	4	14
Fresh, frozen, deep-frozen veal	kg	1	7	4	0 <sup>1</sup>	0	0	0	8	5
Fresh, frozen, deep-frozen pigmeat	kg	15	10	7	0 <sup>1</sup>	6	9	9	10	7
Fresh, frozen, deep-frozen fish	kg	2	17	6	0 <sup>1</sup>	10	2	2	24	6
Fresh milk	l	60	120	67	168	77	73	56	145	64
Eggs	unit	204	237	165	181	160	111	205	317	159
Butter	kg	6	0 <sup>1</sup>	6	11	3	2	7	0 <sup>1</sup>	6
Margarine	kg	7	0 <sup>1</sup>	2	5	4	21	6	0 <sup>1</sup>	2
Potatoes	kg	43	63	40	118	31	50	34	78	35
Sugar	kg	11	11	11	19	17	9	9	18	9
Tea and mate	kg	0	0 <sup>1</sup>	0 <sup>1</sup>	0 <sup>1</sup>	0 <sup>1</sup>	1	1	0 <sup>1</sup>	0 <sup>1</sup>
Cigarettes	unit	639	777	0 <sup>1</sup>	0 <sup>1</sup>	0 <sup>1</sup>	475	1480	1368	0 <sup>1</sup>
<b>'Heating and lighting' group</b>										
Electricity	kwh	1534	0 <sup>1</sup>	0 <sup>1</sup>	1138	0 <sup>1</sup>	942	2106	0 <sup>1</sup>	0 <sup>1</sup>
Town gas	m3	210 <sup>2</sup>	0 <sup>1</sup>	0 <sup>1</sup>	38 <sup>2</sup>	0 <sup>1</sup>	85	314 <sup>2</sup>	0 <sup>1</sup>	0 <sup>1</sup>
Natural gas	m3	0	0 <sup>1</sup>	0 <sup>1</sup>	0	0 <sup>1</sup>	797	0	0 <sup>1</sup>	0 <sup>1</sup>
Fuel, oil and other liquid heating fuels	l	326	0 <sup>1</sup>	0 <sup>1</sup>	88	0 <sup>1</sup>	15	239	0 <sup>1</sup>	0 <sup>1</sup>
Coal, coke and other solid fuels	tonne	78	0 <sup>1</sup>	0 <sup>1</sup>	577	0 <sup>1</sup>	38	116	0 <sup>1</sup>	0 <sup>1</sup>
1: Not available										
2: Including "Natural gas"										
3: Including "Fresh, frozen, deep frozen veal"										
4: Included in "Other"										

**Quantités moyennes annuelles de consommation par personne  
de certains biens sélectionnés selon le type de ménage  
(par personne)**

Type de ménage									Unité de mesure	Positions
than 65 years old			One person aged 65 or over							
de moins de 65 ans			Personne seule de 65 ans et plus							
IRL	IT	NL	D	E	F	IRL	IT	NL		
										<b>Groupe alimentation</b>
0 ' 1	19	3	2	0 ' 1	3	0 ' 1	22	3	kg	Riz
0 ' 1	31 ' 3	7	7	3	12	0 ' 1	28 ' 3	11	kg	Viande de boeuf fraîche, surgelée, congelée
0 ' 1	0	0	1	9	3	0 ' 1	0	1	kg	Viande de veau fraîche, surgelée, congelée
0 ' 1	6	8	12	7	6	0 ' 1	5	8	kg	Viande de porc fraîche, surgelée, congelée
0 ' 1	13	3	3	26	5	0 ' 1	11	3	kg	Poisson frais, surgelé, congelé
183	117	72	69	169	65	217	126	93	l	Lait frais
226	252	133	255	313	152	284	231	137	unité	Oeufs
14	5	3	10	0 ' 1	6	17	5	4	kg	Beurre
5	4	19	7	0 ' 1	2	6	4	17	kg	Margarine
121	41	46	58	96	33	152	41	50	kg	Pommes de terre
22	29	9	15	25	8	34	30	11	kg	Sucre
0 ' 1	0 ' 1	1	1	0 ' 1	0 ' 1	0 ' 1	0 ' 1	1	kg	Thé et maté
0 ' 1	0 ' 1	1629	293	166	0 ' 1	0 ' 1	0 ' 1	527	unité	Cigarettes
										<b>Groupe "chauffage et éclairage"</b>
1963	0 ' 1	1488	2160	0 ' 1	0 ' 1	1320	0 ' 1	1556	kwh	Electricité
67 ' 3	0 ' 1	417	391 ' 3	0 ' 1	0 ' 1	88 ' 3	0 ' 1	440	m3	Gaz de ville
0	0 ' 1	1248	0	0 ' 1	0 ' 1	0	0 ' 1	1663	m3	Gaz naturel
122	0 ' 1	9	357	0 ' 1	0 ' 1	128	0 ' 1	4	l	Mazout et produits de chauffage liquides
875	0 ' 1	3	178	0 ' 1	0 ' 1	1193	0 ' 1	0	tonne	Charbon, coke et autres combustibles solides

1: Non disponible  
2: Y compris "Gaz naturel"  
3: Y compris "Viande de veau fraîche, surgelée, congelée"  
4: Inclus dans le critère "Autre"

**Average annual per head quantitative consumption  
of certain selected items according to type of household**

(per head)

Item	Measuring unit	Type of household								
		Couple, no children						Couple,		
		Couple sans enfants						Couple		
		D	E	F	IRL	IT	NL	D	E	F
<b>Food group</b>										
Rice	kg	2	0 <sup>1</sup>	4	0 <sup>1</sup>	16	3	2	0 <sup>1</sup>	4
Fresh, frozen, deep-frozen beef	kg	9	3	11	0 <sup>1</sup>	28 <sup>2</sup>	11	5	2	16
Fresh, frozen, deep-frozen veal	kg	1	11	2	0 <sup>1</sup>	0	0	0	8	5
Fresh, frozen, deep-frozen pigmeat	kg	18	15	7	0 <sup>1</sup>	6	10	14	8	9
Fresh, frozen, deep-frozen fish	kg	3	29	5	0 <sup>1</sup>	12	3	1	16	9
Fresh milk	l	52	135	78	173	86	74	56	109	61
Eggs	unit	247	290	143	212	192	135	169	220	198
Butter	kg	8	0 <sup>1</sup>	6	12	4	3	5	0 <sup>1</sup>	8
Margarine	kg	7	0 <sup>1</sup>	2	6	5	21	6	0 <sup>1</sup>	3
Potatoes	kg	60	86	40	144	38	59	34	48	49
Sugar	kg	14	16	10	23	22	10	8	7	15
Tea and mate	kg	0	0 <sup>1</sup>	0 <sup>1</sup>	0 <sup>1</sup>	0 <sup>1</sup>	1	0	0 <sup>1</sup>	0 <sup>1</sup>
Cigarettes	unit	765	810	0 <sup>1</sup>	0 <sup>1</sup>	0 <sup>1</sup>	734	728	999	0 <sup>1</sup>
<b>'Heating and lighting' group</b>										
Electricity	kwh	1839	0 <sup>1</sup>	0 <sup>1</sup>	1344	0 <sup>1</sup>	1202	1412	0 <sup>1</sup>	0 <sup>1</sup>
Town gas	m3	283 <sup>2</sup>	0 <sup>1</sup>	0 <sup>1</sup>	53 <sup>2</sup>	0 <sup>1</sup>	154	184 <sup>2</sup>	0 <sup>1</sup>	0 <sup>1</sup>
Natural gas	m3	0	0 <sup>1</sup>	0 <sup>1</sup>	0	0 <sup>1</sup>	1059	0	0 <sup>1</sup>	0 <sup>1</sup>
Fuel, oil and other liquid heating fuels	l	393	0 <sup>1</sup>	0 <sup>1</sup>	143	0 <sup>1</sup>	32	287	0 <sup>1</sup>	0 <sup>1</sup>
Coal, coke and other solid fuels	tonne	103	0 <sup>1</sup>	0 <sup>1</sup>	826	0 <sup>1</sup>	31	55	0 <sup>1</sup>	0 <sup>1</sup>
1: Not available										
2: Including "Natural gas"										
3: Including "Fresh, frozen, deep frozen veal"										
4: Included in "Other"										

**Quantités moyennes annuelles de consommation par personne  
de certains biens sélectionnés selon le type de ménage  
(par personne)**

Type de ménage									Unité de mesure	Positions
with 1 child			Couple with 2 children							
avec 1 enfant			Couple avec 2 enfants							
IRL	IT	NL	D	E	F	IRL	IT	NL		
0 <sup>1</sup>	11	2	1	0 <sup>1</sup>	4	0 <sup>1</sup>	9	2	kg	<b>Groupe alimentation</b>
0 <sup>1</sup>	25 <sup>2</sup>	6	4	3	15	0 <sup>1</sup>	21 <sup>2</sup>	5	kg	Riz
0 <sup>1</sup>	0	0	1	7	5	0 <sup>1</sup>	0	0	kg	Viande de boeuf fraîche, surgelée, congelée
0 <sup>1</sup>	6	9	12	8	5	0 <sup>1</sup>	6	9	kg	Viande de veau fraîche, surgelée, congelée
0 <sup>1</sup>	10	1	1	15	6	0 <sup>1</sup>	10	1	kg	Viande de porc fraîche, surgelée, congelée
148	84	71	59	116	60	151	76	68	l	Poisson frais, surgelé, congelé
133	155	95	158	200	206	126	143	101	unité	Lait frais
7	3	1	4	0 <sup>1</sup>	8	7	2	1	kg	Oeufs
4	3	20	5	0 <sup>1</sup>	2	3	3	20	kg	Beurre
89	31	43	29	43	42	81	27	49	kg	Margarine
12	16	8	8	7	11	11	15	8	kg	Pommes de terre
0 <sup>1</sup>	0 <sup>1</sup>	0	0	0 <sup>1</sup>	0 <sup>1</sup>	0 <sup>1</sup>	0 <sup>1</sup>	0	kg	Sucre
0 <sup>1</sup>	0 <sup>1</sup>	336	466	704	0 <sup>1</sup>	0 <sup>1</sup>	0 <sup>1</sup>	271	unité	Thé et maté
										Cigarettes
										<b>Groupe "chauffage et éclairage"</b>
1154	0 <sup>1</sup>	899	1184	0 <sup>1</sup>	0 <sup>1</sup>	939	0 <sup>1</sup>	758	kwh	Electricité
25 <sup>2</sup>	0 <sup>1</sup>	33	153 <sup>2</sup>	0 <sup>1</sup>	0 <sup>1</sup>	12 <sup>2</sup>	0 <sup>1</sup>	18	m3	Gaz de ville
0	0 <sup>1</sup>	733	0	0 <sup>1</sup>	0 <sup>1</sup>	0	0 <sup>1</sup>	614	m3	Gaz naturel
76	0 <sup>1</sup>	13	290	0 <sup>1</sup>	0 <sup>1</sup>	57	0 <sup>1</sup>	7	l	Mazout et produits de chauffage liquides
503	0 <sup>1</sup>	37	34	0 <sup>1</sup>	0 <sup>1</sup>	429	0 <sup>1</sup>	30	tonne	Charbon, coke et autres combustibles solides

1: Non disponible

2: Y compris "Gaz naturel"

3: Y compris "Viande de veau fraîche, surgelée, congelée"

4: Inclus dans le critère "Autre"

Average annual per head quantitative consumption  
of certain selected items according to type of household

(per head)

Item	Measuring unit	Type of household								
		Couple with 3 or more children						One adult		
		Couple avec 3 enfants et plus						Un adulte		
		D	E	F	IRL	IT	NL	D	E	F
<b>Food group</b>										
Rice	kg	1	0 <sup>1</sup>	4	0 <sup>1</sup>	8	2	2	0 <sup>1</sup>	0 <sup>4</sup>
Fresh, frozen, deep-frozen beef	kg	4	2	14	0 <sup>1</sup>	19 <sup>3</sup>	6	4	4	0 <sup>4</sup>
Fresh, frozen, deep-frozen veal	kg	0	5	5	0 <sup>1</sup>	0	0	0	6	0 <sup>4</sup>
Fresh, frozen, deep-frozen pigmeat	kg	12	8	6	0 <sup>1</sup>	5	7	10	11	0 <sup>4</sup>
Fresh, frozen, deep-frozen fish	kg	1	13	8	0 <sup>1</sup>	11	1	1	15	0 <sup>4</sup>
Fresh milk	l	74	121	68	154	74	77	70	136	0 <sup>4</sup>
Eggs	unit	166	181	193	119	138	99	178	255	0 <sup>4</sup>
Butter	kg	4	0 <sup>1</sup>	9	7	2	1	5	0 <sup>1</sup>	0 <sup>4</sup>
Margarine	kg	6	0 <sup>1</sup>	3	3	3	22	6	0 <sup>1</sup>	0 <sup>4</sup>
Potatoes	kg	39	37	56	87	30	42	34	64	0 <sup>4</sup>
Sugar	kg	10	7	17	11	14	9	9	9	0 <sup>4</sup>
Tea and mate	kg	0	0 <sup>1</sup>	0 <sup>1</sup>	0 <sup>1</sup>	0 <sup>1</sup>	0	0	0 <sup>1</sup>	0 <sup>4</sup>
Cigarettes	unit	290	608	0 <sup>1</sup>	0 <sup>1</sup>	0 <sup>1</sup>	230	625	317	0 <sup>4</sup>
<b>'Heating and lighting' group</b>										
Electricity	kwh	1053	0 <sup>1</sup>	0 <sup>1</sup>	757	0 <sup>1</sup>	656	1313	0 <sup>1</sup>	0 <sup>1</sup>
Town gas	m3	98 <sup>2</sup>	0 <sup>1</sup>	0 <sup>1</sup>	10 <sup>2</sup>	0 <sup>1</sup>	13	164 <sup>2</sup>	0 <sup>1</sup>	0 <sup>1</sup>
Natural gas	m3	0	0 <sup>1</sup>	0 <sup>1</sup>	0	0 <sup>1</sup>	539	0	0 <sup>1</sup>	0 <sup>1</sup>
Fuel, oil and other liquid heating fuels	l	276	0 <sup>1</sup>	0 <sup>1</sup>	48	0 <sup>1</sup>	16	173	0 <sup>1</sup>	0 <sup>1</sup>
Coal, coke and other solid fuels	tonne	41	0 <sup>1</sup>	0 <sup>1</sup>	298	0 <sup>1</sup>	28	37	0 <sup>1</sup>	0 <sup>1</sup>
1: Not available										
2: Including "Natural gas"										
3: Including "Fresh, frozen, deep frozen veal"										
4: Included in "Other"										

**Quantités moyennes annuelles de consommation par personne  
de certains biens sélectionnés selon le type de ménage  
(par personne)**

Type de ménage									Unité de mesure	Positions
with child(ren)			Other							
avec enfant(s)			Autre							
IRL	IT	NL	D	E	F	IRL	IT	NL		
										<b>Groupe alimentation</b>
0 <sup>1</sup>	12	2	2	0 <sup>1</sup>	5	0 <sup>1</sup>	10	3	kg	Riz
0 <sup>1</sup>	24 <sup>2</sup>	4	7	3	12	0 <sup>1</sup>	22 <sup>3</sup>	9	kg	Viande de boeuf fraîche, surgelée, congelée
0 <sup>1</sup>	0	0	0	6	3	0 <sup>1</sup>	0	0	kg	Viande de veau fraîche, surgelée, congelée
0 <sup>1</sup>	5	4	16	11	7	0 <sup>1</sup>	7	10	kg	Viande de porc fraîche, surgelée, congelée
0 <sup>1</sup>	10	2	2	16	5	0 <sup>1</sup>	10	2	kg	Poisson frais, surgelé, congelé
158	91	97	65	118	67	162	70	71	l	Lait frais
151	163	74	209	242	159	171	151	110	unité	Oeufs
6	4	2	6	0 <sup>1</sup>	6	11	3	2	kg	Beurre
2	3	13	7	0 <sup>1</sup>	2	5	4	24	kg	Margarine
88	32	31	43	67	40	122	29	54	kg	Pommes de terre
10	18	7	12	11	11	18	16	11	kg	Sucre
0 <sup>1</sup>	0 <sup>1</sup>	0	0	0 <sup>1</sup>	0 <sup>1</sup>	0 <sup>1</sup>	0 <sup>1</sup>	1	kg	Thé et maté
0 <sup>1</sup>	0 <sup>1</sup>	749	542	784	0 <sup>1</sup>	0 <sup>1</sup>	0 <sup>1</sup>	364	unité	Cigarettes
										<b>Groupe "chauffage et éclairage"</b>
952	0 <sup>1</sup>	962	1385	0 <sup>1</sup>	0 <sup>1</sup>	989	0 <sup>1</sup>	885	kwh	Electricité
26 <sup>2</sup>	0 <sup>1</sup>	0	159 <sup>2</sup>	0 <sup>1</sup>	0 <sup>1</sup>	30 <sup>2</sup>	0 <sup>1</sup>	33	m3	Gaz de ville
0	0 <sup>1</sup>	642	0	0 <sup>1</sup>	0 <sup>1</sup>	0	0 <sup>1</sup>	734	m3	Gaz naturel
13	0 <sup>1</sup>	0	350	0 <sup>1</sup>	0 <sup>1</sup>	73	0 <sup>1</sup>	15	l	Mazout et produits de chauffage liquides
406	0 <sup>1</sup>	0	73	0 <sup>1</sup>	0 <sup>1</sup>	418	0 <sup>1</sup>	72	tonne	Charbon, coke et autres combustibles solides

1: Non disponible  
2: Y compris "Gaz naturel"  
3: Y compris "Viande de veau fraîche, surgelée, congelée"  
4: Inclus dans le critère "Autre"

Average annual per head quantitative consumption  
of certain selected items according to income category

(per head)

Item	Measuring unit	Income category								
		All households						Income lower than		
		Ensemble des ménages						Revenu inférieur		
		D	E	F	IRL	IT	NL	D	E	F
<b>Food group</b>										
Rice	kg	2	0 <sup>1</sup>	4	0 <sup>1</sup>	11	2	2	0 <sup>1</sup>	0 <sup>1</sup>
Fresh, frozen, deep-frozen beef	kg	6	3	13	0 <sup>1</sup>	23 <sup>3</sup>	8	5	2	0 <sup>1</sup>
Fresh, frozen, deep-frozen veal	kg	1	7	4	0 <sup>1</sup>	0	0	1	3	0 <sup>1</sup>
Fresh, frozen, deep-frozen pigmeat	kg	15	10	7	0 <sup>1</sup>	6	9	10	9	0 <sup>1</sup>
Fresh, frozen, deep-frozen fish	kg	2	17	6	0 <sup>1</sup>	10	2	2	16	0 <sup>1</sup>
Fresh milk	l	60	123	67	168	77	73	65	108	0 <sup>1</sup>
Eggs	unit	204	234	165	181	160	111	221	209	0 <sup>1</sup>
Butter	kg	6	0 <sup>1</sup>	6	11	3	2	7	0 <sup>1</sup>	0 <sup>1</sup>
Margarine	kg	7	0 <sup>1</sup>	2	5	4	21	8	0 <sup>1</sup>	0 <sup>1</sup>
Potatoes	kg	43	63	40	118	31	50	51	70	0 <sup>1</sup>
Sugar	kg	11	11	11	19	17	9	12	14	0 <sup>1</sup>
Tea and mate	kg	0	0 <sup>1</sup>	0 <sup>1</sup>	0 <sup>1</sup>	0 <sup>1</sup>	1	1	0 <sup>1</sup>	0 <sup>1</sup>
Cigarettes	unit	639	798	0 <sup>1</sup>	0 <sup>1</sup>	0 <sup>1</sup>	475	436	530	0 <sup>1</sup>
<b>'Heating and lighting' group</b>										
Electricity	kwh	1534	0 <sup>1</sup>	0 <sup>1</sup>	1138	0 <sup>1</sup>	942	1643	0 <sup>1</sup>	0 <sup>1</sup>
Town gas	m3	210 <sup>2</sup>	0 <sup>1</sup>	0 <sup>1</sup>	38 <sup>2</sup>	0 <sup>1</sup>	85	234 <sup>2</sup>	0 <sup>1</sup>	0 <sup>1</sup>
Natural gas	m3	0	0 <sup>1</sup>	0 <sup>1</sup>	0	0 <sup>1</sup>	797	0	0 <sup>1</sup>	0 <sup>1</sup>
Fuel, oil and other liquid heating fuels	l	326	0 <sup>1</sup>	0 <sup>1</sup>	88	0 <sup>1</sup>	15	137	0 <sup>1</sup>	0 <sup>1</sup>
Coal, coke and other solid fuels	tonne	78	0 <sup>1</sup>	0 <sup>1</sup>	577	0 <sup>1</sup>	38	221	0 <sup>1</sup>	0 <sup>1</sup>
1: Not available										
2: Including "Natural gas"										
3: Including "Fresh, frozen, deep frozen veal"										
4: Included in "Other"										



**Quantités moyennes annuelles de consommation par personne  
de certains biens sélectionnés selon la classe de revenu  
(par personne)**

Classe de revenu									Unité de mesure	Positions
the 1 <sup>st</sup> decile			Income between the 1 <sup>st</sup> and the 2 <sup>nd</sup> decile							
au 1 <sup>er</sup> décile			Revenu compris entre le 1 <sup>er</sup> et le 2 <sup>ème</sup> décile							
IRL	IT	NL	D	E	F	IRL	IT	NL		
										<b>Groupe alimentation</b>
0	14	3	2	0	0	0	11	3	kg	Riz
0	20	11	6	2	0	0	19	10	kg	Viande de boeuf fraîche, surgelée, congelée
0	0	0	1	4	0	0	0	0	kg	Viande de veau fraîche, surgelée, congelée
0	4	11	15	10	0	0	5	13	kg	Viande de porc fraîche, surgelée, congelée
0	9	3	2	18	0	0	10	2	kg	Poisson frais, surgelé, congelé
195	90	106	68	114	0	201	76	96	l	Lait frais
272	182	147	236	249	0	260	163	164	unité	Oeufs
16	3	3	8	0	0	15	3	2	kg	Beurre
5	3	26	8	0	0	5	3	31	kg	Margarine
129	33	61	54	91	0	136	31	70	kg	Pommes de terre
29	22	14	13	14	0	29	18	12	kg	Sucre
0	0	1	0	0	0	0	0	1	kg	Thé et maté
0	0	754	689	743	0	0	0	798	unité	Cigarettes
										<b>Groupe "chauffage et éclairage"</b>
1103	0	1262	1740	0	0	949	0	1066	kwh	Electricité
35	0	255	280	0	0	31	0	183	m3	Gaz de ville
0	0	1237	0	0	0	0	0	1056	m3	Gaz naturel
28	0	5	201	0	0	55	0	43	l	Mazout et produits de chauffage liquides
798	0	0	148	0	0	909	0	2	tonne	Charbon, coke et autres combustibles solides
										1: Non disponible
										2: Y compris "Gaz naturel"
										3: Y compris "Viande de veau fraîche, surgelée, congelée"
										4: Inclus dans le critère "Autre"

**Average annual per head quantitative consumption  
of certain selected items according to income category**

(per head)

Item	Measuring unit	Income category								
		Income between the 2 <sup>nd</sup> and the 3 <sup>rd</sup> decile						Income lower than		
		Revenu compris entre le 2 <sup>ième</sup> et le 3 <sup>ième</sup> décile						Revenu inférieur		
		D	E	F	IRL	IT	NL	D	E	F
<b>Food group</b>										
Rice	kg	2	0 1	0 1	0 1	11	2	2	0 1	4
Fresh, frozen, deep-frozen beef	kg	7	2	0 1	0 1	19 1	10	6	2	13
Fresh, frozen, deep-frozen veal	kg	1	6	0 1	0 1	0	0	1	5	4
Fresh, frozen, deep-frozen pigmeat	kg	13	9	0 1	0 1	5	13	13	9	7
Fresh, frozen, deep-frozen fish	kg	2	17	0 1	0 1	11	2	2	17	6
Fresh milk	l	56	119	0 1	205	71	118	64	109	71
Eggs	unit	213	236	0 1	231	155	174	226	233	189
Butter	kg	7	0 1	0 1	14	2	2	7	0 1	7
Margarine	kg	7	0 1	0 1	5	3	34	8	0 1	2
Potatoes	kg	59	74	0 1	158	31	51	55	78	52
Sugar	kg	13	14	0 1	29	16	14	13	13	15
Tea and mate	kg	0	0 1	0 1	0 1	0 1	1	0	0 1	0 1
Cigarettes	unit	788	738	0 1	0 1	0 1	555	599	650	0 1
<b>'Heating and lighting' group</b>										
Electricity	kwh	1697	0 1	0 1	1068	0 1	1052	1693	0 1	0 1
Town gas	m3	270 1	0 1	0 1	61 1	0 1	205	254 1	0 1	0 1
Natural gas	m3	0	0 1	0 1	0	0 1	1121	0	0 1	0 1
Fuel, oil and other liquid heating fuels	l	214	0 1	0 1	59	0 1	1	180	0 1	0 1
Coal, coke and other solid fuels	tonne	113	0 1	0 1	911	0 1	9	168	0 1	0 1
1: Not available										
2: Including "Natural gas"										
3: Including "Fresh, frozen, deep frozen veal"										
4: Included in "Other"										

**Quantités moyennes annuelles de consommation par personne  
de certains biens sélectionnés selon la classe de revenu  
(par personne)**

Classe de revenu									Unité de mesure	Positions
the 1 <sup>st</sup> quartile			Income between the 1 <sup>st</sup> quartile and the median							
au 1 <sup>er</sup> quartile			Revenu compris entre le 1 <sup>er</sup> quartile et la médiane							
IRL	IT	NL	D	E	F	IRL	IT	NL		
										<b>Groupe alimentation</b>
0 ' 12	3	2	0 ' 4	11	3	kg	Riz			
0 ' 20 ' 9	6	2	13	0 ' 21 ' 10	10	kg	Viande de boeuf fraîche, surgelée, congelée			
0 ' 0	0	1	5	4	0 ' 0	kg	Viande de veau fraîche, surgelée, congelée			
0 ' 4	9	14	10	8	0 ' 6	kg	Viande de porc fraîche, surgelée, congelée			
0 ' 10	3	2	16	6	0 ' 11	kg	Poisson frais, surgelé, congelé			
195	79	91	58	122	70	175	73	90	l	Lait frais
238	167	121	212	227	163	184	156	129	unité	Oeufs
14	3	3	6	0 ' 6	11	3	2	kg	kg	Beurre
5	3	21	7	0 ' 2	5	3	21	kg	kg	Margarine
141	32	74	49	72	46	133	30	76	kg	Pommes de terre
27	19	13	12	12	11	20	16	11	kg	Sucre
0 ' 0 ' 1	0	0 ' 1	0	0 ' 0 ' 1	0 ' 0 ' 1	0 ' 0 ' 1	0 ' 1	kg	kg	Thé et maté
0 ' 0 ' 902	826	772	0 ' 0 ' 359	0 ' 0 ' 359	0 ' 0 ' 359	0 ' 0 ' 359	0 ' 0 ' 359	0 ' 0 ' 359	unité	Cigarettes
										<b>Groupe "chauffage et éclairage"</b>
996	0 ' 1378	1606	0 ' 0 ' 1049	0 ' 1358	1358	kwh	Electricité			
41 ' 0 ' 187	233 ' 0 ' 149	0 ' 0 ' 149	30 ' 0 ' 149	0 ' 149	149	m3	Gaz de ville			
0	0 ' 1181	0	0 ' 0 ' 958	0 ' 958	958	m3	Gaz naturel			
53	0 ' 25	248	0 ' 0 ' 11	0 ' 11	11	l	Mazout et produits de chauffage liquides			
865	0 ' 4	96	0 ' 0 ' 577	0 ' 19	19	tonne	Charbon, coke et autres combustibles solides			

1: Non disponible

2: Y compris "Gaz naturel"

3: Y compris "Viande de veau fraîche, surgelée, congelée"

4: Inclus dans le critère "Autre"

Average annual per head quantitative consumption  
of certain selected items according to income category

(per head)

Item	Measuring unit	Income category								
		All households						Income between		
		Ensemble des ménages						Revenu compris entre		
		D	E	F	IRL	IT	NL	D	E	F
<b>Food group</b>										
Rice	kg	2	0 <sup>1</sup>	4	0 <sup>1</sup>	11	2	2	0 <sup>1</sup>	4
Fresh, frozen, deep-frozen beef	kg	6	3	13	0 <sup>1</sup>	23 <sup>2</sup>	8	6	3	13
Fresh, frozen, deep-frozen veal	kg	1	7	4	0 <sup>1</sup>	0	0	1	8	3
Fresh, frozen, deep-frozen pigmeat	kg	15	10	7	0 <sup>1</sup>	6	9	16	10	7
Fresh, frozen, deep-frozen fish	kg	2	17	6	0 <sup>1</sup>	10	2	2	18	6
Fresh milk	l	60	123	67	168	77	73	58	130	66
Eggs	unit	204	234	165	181	160	111	198	231	157
Butter	kg	6	0 <sup>1</sup>	6	11	3	2	6	0 <sup>1</sup>	6
Margarine	kg	7	0 <sup>1</sup>	2	5	4	21	7	0 <sup>1</sup>	2
Potatoes	kg	43	63	40	118	31	50	42	56	38
Sugar	kg	11	11	11	19	17	9	11	10	10
Tea and mate	kg	0	0 <sup>1</sup>	0 <sup>1</sup>	0 <sup>1</sup>	0 <sup>1</sup>	1	0	0 <sup>1</sup>	0 <sup>1</sup>
Cigarettes	unit	639	798	0 <sup>1</sup>	0 <sup>1</sup>	0 <sup>1</sup>	475	656	840	0 <sup>1</sup>
<b>'Heating and lighting' group</b>										
Electricity	kwh	1534	0 <sup>1</sup>	0 <sup>1</sup>	1138	0 <sup>1</sup>	942	1436	0 <sup>1</sup>	0 <sup>1</sup>
Town gas	m3	210 <sup>2</sup>	0 <sup>1</sup>	0 <sup>1</sup>	38 <sup>2</sup>	0 <sup>1</sup>	85	179 <sup>2</sup>	0 <sup>1</sup>	0 <sup>1</sup>
Natural gas	m3	0	0 <sup>1</sup>	0 <sup>1</sup>	0	0 <sup>1</sup>	797	0	0 <sup>1</sup>	0 <sup>1</sup>
Fuel, oil and other liquid heating fuels	l	326	0 <sup>1</sup>	0 <sup>1</sup>	88	0 <sup>1</sup>	15	312	0 <sup>1</sup>	0 <sup>1</sup>
Coal, coke and other solid fuels	tonne	78	0 <sup>1</sup>	0 <sup>1</sup>	577	0 <sup>1</sup>	38	69	0 <sup>1</sup>	0 <sup>1</sup>
<p>1: Not available  2: Including "Natural gas"  3: Including "Fresh, frozen, deep frozen veal"  4: Included in "Other"</p>										

**Quantités moyennes annuelles de consommation par personne  
de certains biens sélectionnés selon la classe de revenu  
(par personne)**

Classe de revenu									Unité de mesure	Positions
the median and the 3 <sup>rd</sup> quartile			Income higher than the 3 <sup>rd</sup> quartile							
la médiane et le 3 <sup>ème</sup> quartile			Revenu supérieur au 3 <sup>ème</sup> quartile							
IRL	IT	NL	D	E	F	IRL	IT	NL		
										<b>Groupe alimentation</b>
0 <sup>1</sup>	11	3	2	0 <sup>1</sup>	3	0 <sup>1</sup>	12	6	kg	Riz
0 <sup>1</sup>	23 <sup>2</sup>	7	6	3	13	0 <sup>1</sup>	27 <sup>2</sup>	14	kg	Viande de boeuf fraîche, surgelée, congelée
0 <sup>1</sup>	0	0	1	9	4	0 <sup>1</sup>	0	1	kg	Viande de veau fraîche, surgelée, congelée
0 <sup>1</sup>	6	9	14	12	6	0 <sup>1</sup>	8	18	kg	Viande de porc fraîche, surgelée, congelée
0 <sup>1</sup>	10	3	2	17	7	0 <sup>1</sup>	11	5	kg	Poisson frais, surgelé, congelé
158	78	71	62	125	61	144	80	138	l	Lait frais
158	157	120	197	242	162	144	162	212	unité	Oeufs
10	3	2	6	0 <sup>1</sup>	6	8	4	4	kg	Beurre
5	4	23	6	0 <sup>1</sup>	2	5	4	41	kg	Margarine
110	29	78	36	52	31	90	32	98	kg	Pommes de terre
15	17	9	10	8	9	13	18	18	kg	Sucre
0 <sup>1</sup>	0 <sup>1</sup>	1	0	0 <sup>1</sup>	0 <sup>1</sup>	0 <sup>1</sup>	0 <sup>1</sup>	1	kg	Thé et maté
0 <sup>1</sup>	0 <sup>1</sup>	540	527	876	0 <sup>1</sup>	0 <sup>1</sup>	0 <sup>1</sup>	890	unité	Cigarettes
										<b>Groupe "chauffage et éclairage"</b>
1199	0 <sup>1</sup>	1324	1512	0 <sup>1</sup>	0 <sup>1</sup>	1310	0 <sup>1</sup>	2134	kwh	Electricité
43 <sup>2</sup>	0 <sup>1</sup>	53	205 <sup>2</sup>	0 <sup>1</sup>	0 <sup>1</sup>	39 <sup>2</sup>	0 <sup>1</sup>	24	m3	Gaz de ville
0	0 <sup>1</sup>	826	0	0 <sup>1</sup>	0 <sup>1</sup>	0	0 <sup>1</sup>	1490	m3	Gaz naturel
83	0 <sup>1</sup>	12	439	0 <sup>1</sup>	0 <sup>1</sup>	146	0 <sup>1</sup>	53	l	Mazout et produits de chauffage liquides
452	0 <sup>1</sup>	91	41	0 <sup>1</sup>	0 <sup>1</sup>	415	0 <sup>1</sup>	121	tonne	Charbon, coke et autres combustibles solides

1: Non disponible  
2: Y compris "Gaz naturel"  
3: Y compris "Viande de veau fraîche, surgelée, congelée"  
4: Inclus dans le critère "Autre"

**Average annual per head quantitative consumption  
of certain selected items according to region**

**B.R. Deutschland**

*(per head)*

Item	Measuring unit	Sämtliche Haus- halte	Schleswig-Hol- stein	Hamburg	Niedersachsen	Bremen	Nordrhein-West- falen
<b>Food group</b>							
Rice	kg	2	1	2	1	2	1
Fresh, frozen, deep-frozen beef	kg	6	5	6	6	5	7
Fresh, frozen, deep-frozen veal	kg	1	0	0	0	0	0
Fresh, frozen, deep-frozen pigmeat	kg	15	13	12	16	13	15
Fresh, frozen, deep-frozen fish	kg	2	3	3	2	2	2
Fresh milk	l	60	77	65	64	58	57
Eggs	unit	204	208	194	208	196	207
Butter	kg	6	7	8	6	8	6
Margarine	kg	7	8	6	9	7	8
Potatoes	kg	43	43	50	45	44	53
Sugar	kg	11	10	9	13	10	10
Tea and mate	kg	0	0	1	1	1	0
Cigarettes	unit	639	751	1193	545	984	819
<b>'Heating and lighting' group</b>							
Electricity	kwh	1534	1504	1840	1449	1346	1673
Town gas	m3	210 <sup>2</sup>	222 <sup>2</sup>	184 <sup>2</sup>	354 <sup>2</sup>	295 <sup>2</sup>	285 <sup>2</sup>
Natural gas	m3	0	0	0	0	0	0
Fuel, oil and other liquid heating fuels	l	326	340	155	299	190	210
Coal, coke and other solid fuels	tonne	78	61	26	48	0	109
1: Not available							
2: Including "Natural gas"							
3: Including "Fresh, frozen, deep frozen veal"							
4: Included in "Other"							

**Quantités moyennes annuelles de consommation par personne  
de certains biens sélectionnés selon la région**

*(par personne)*

**B.R. Deutschland**

Hessen	Rheinland-Pfalz	baden-Württemberg	Bayern	saarland	Berlin (West)	Unité de mesure	Positions
							<b>Groupe alimentation</b>
2	2	2	2	1	2	kg	Riz
7	7	5	6	8	5	kg	Viande de boeuf fraîche, surgelée, congelée
0	0	1	1	1	1	kg	Viande de veau fraîche, surgelée, congelée
15	17	12	16	16	12	kg	Viande de porc fraîche, surgelée, congelée
1	2	1	1	2	2	kg	Poisson frais, surgelé, congelé
58	57	61	58	50	58	l	Lait frais
201	219	207	203	200	188	unité	Oeufs
6	6	6	6	6	7	kg	Beurre
6	7	5	5	6	6	kg	Margarine
40	47	33	38	63	42	kg	Pommes de terre
11	12	12	13	10	7	kg	Sucre
0	0	0	0	0	0	kg	Thé et maté
612	500	425	503	671	1102	unité	Cigarettes
							<b>Groupe "chauffage et éclairage"</b>
1515	1498	1485	1424	1784	1548	kwh	Electricité
201 *	189 *	161 *	94 *	286 *	233 *	m3	Gaz de ville
0	0	0	0	0	0	m3	Gaz naturel
428	441	391	394	423	116	l	Mazout et produits de chauffage liquides
61	85	59	63	304	124	tonne	Charbon, coke et autres combustibles solides
							1: Non disponible
							2: Y compris "Gaz naturel"
							3: Y compris "Viande de veau fraîche, surgelée, congelée"
							4: Inclus dans le critère "Autre"

**Average annual per head quantitative consumption  
of certain selected items according to region**

Italia

(per head)

item	Measuring unit	Totale delle famiglie	Nord-Ovest	Lombardia	Nord-Est	Emilia-Romagna	Centro
<b>Food group</b>							
Rice	kg	11	12	16	13	11	10
Fresh, frozen, deep-frozen beef	kg	23 ' 2	26 ' 2	26 ' 2	22 ' 2	20 ' 2	26 ' 2
Fresh, frozen, deep-frozen veal	kg	0	0	0	0	0	0
Fresh, frozen, deep-frozen pigmeat	kg	6	4	6	7	9	8
Fresh, frozen, deep-frozen fish	kg	10	8	6	8	6	9
Fresh milk	l	77	81	81	99	74	74
Eggs	unit	160	173	133	142	166	151
Butter	kg	3	4	5	5	4	3
Margarine	kg	4	4	7	4	4	4
Potatoes	kg	31	33	24	33	22	31
Sugar	kg	17	19	16	20	13	16
Tea and mate	kg	0 ' 1	0 ' 1	0 ' 1	0 ' 1	0 ' 1	0 ' 1
Cigarettes	unit	0 ' 1	0 ' 1	0 ' 1	0 ' 1	0 ' 1	0 ' 1
<b>'Heating and lighting' group</b>							
Electricity	kwh	0 ' 1	0 ' 1	0 ' 1	0 ' 1	0 ' 1	0 ' 1
Town gas	m3	0 ' 1	0 ' 1	0 ' 1	0 ' 1	0 ' 1	0 ' 1
Natural gas	m3	0 ' 1	0 ' 1	0 ' 1	0 ' 1	0 ' 1	0 ' 1
Fuel, oil and other liquid heating fuels	l	0 ' 1	0 ' 1	0 ' 1	0 ' 1	0 ' 1	0 ' 1
Coal, coke and other solid fuels	tonne	0 ' 1	0 ' 1	0 ' 1	0 ' 1	0 ' 1	0 ' 1
1: Not available							
2: Including "Natural gas"							
3: Including "Fresh, frozen, deep frozen veal"							
4: Included in "Other"							



**Quantités moyennes annuelles de consommation par personne  
de certains biens sélectionnés selon la région**

*(par personne)*

Italia

Lazio	Campania	Abruzzi-Moïse	Sud	Sicilia	Sardegna	Unité de mesure	Positions
							<b>Groupe alimentation</b>
10	9	9	10	8	9	kg	Riz
26 ' 3	23 ' 3	22 ' 3	18 ' 3	20 ' 3	21 ' 3	kg	Viande de boeuf fraîche, surgelée, congelée
0	0	0	0	0	0	kg	Viande de veau fraîche, surgelée, congelée
6	6	8	5	6	10	kg	Viande de porc fraîche, surgelée, congelée
12	17	10	14	15	14	kg	Poisson frais, surgelé, congelé
80	66	65	68	73	81	l	Lait frais
174	161	176	166	193	148	unité	Oeufs
2	2	2	1	1	2	kg	Beurre
2	3	2	2	2	2	kg	Margarine
32	31	31	31	39	36	kg	Pommes de terre
17	18	18	17	16	20	kg	Sucre
0 ' 1	0 ' 1	0 ' 1	0 ' 1	0 ' 1	0 ' 1	kg	Thé et maté
0 ' 1	0 ' 1	0 ' 1	0 ' 1	0 ' 1	0 ' 1	unité	Cigarettes
							<b>Groupe "chauffage et éclairage"</b>
0 ' 1	0 ' 1	0 ' 1	0 ' 1	0 ' 1	0 ' 1	kwh	Electricité
0 ' 1	0 ' 1	0 ' 1	0 ' 1	0 ' 1	0 ' 1	m3	Gaz de ville
0 ' 1	0 ' 1	0 ' 1	0 ' 1	0 ' 1	0 ' 1	m3	Gaz naturel
0 ' 1	0 ' 1	0 ' 1	0 ' 1	0 ' 1	0 ' 1	l	Mazout et produits de chauffage liquides
0 ' 1	0 ' 1	0 ' 1	0 ' 1	0 ' 1	0 ' 1	tonne	Charbon, coke et autres combustibles solides
							1: Non disponible
							2: Y compris "Gaz naturel"
							3: Y compris "Viande de veau fraîche, surgelée, congelée"
							4: Inclus dans le critère "Autre"

**Average annual per head quantitative consumption  
of certain selected items according to region**

**Nederland**

*per head*

Item	Measuring unit	Totaal van de huishouders	Noord	Oost	West	Zuid West (Zeeland)	Zuid
<b>Food group</b>							
Rice	kg	2	2	2	3	3	2
Fresh, frozen, deep-frozen beef	kg	8	6	9	8	9	6
Fresh, frozen, deep-frozen veal	kg	0	0	0	0	0	0
Fresh, frozen, deep-frozen pigmeat	kg	9	8	9	8	12	12
Fresh, frozen, deep-frozen fish	kg	2	1	2	3	2	2
Fresh milk	l	73	70	77	81	74	61
Eggs	unit	111	98	107	121	106	113
Butter	kg	2	2	2	2	1	1
Margarine	kg	21	21	23	20	26	23
Potatoes	kg	50	54	50	52	56	46
Sugar	kg	9	11	10	9	8	9
Tea and mate	kg	1	1	1	1	1	0
Cigarettes	unit	475	289	421	580	194	504
<b>'Heating and lighting' group</b>							
Electricity	kwh	942	873	1010	954	906	965
Town gas	m3	85	48	59	132	97	54
Natural gas	m3	797	902	848	767	734	812
Fuel, oil and other liquid heating fuels	l	15	10	17	14	5	20
Coal, coke and other solid fuels	tonne	38	27	50	11	63	79
1: Not available							
2: Including "Natural gas"							
3: Including "Fresh, frozen, deep frozen veal"							
4: Included in "Other"							

**Quantités moyennes annuelles de consommation par personne  
de certains biens sélectionnés selon la région**

*(par personne)*

**France**

Ensemble des ména- ges	Île de France	Bassin Parisien	Nord- Pas de Calais	Est	Ouest	Sud- Ouest	Centre- Est	Méditerra- née	Unité de mesure	Positions
										<b>Groupe alimentation</b>
4	5	4	3	4	2	3	4	4	kg	Riz
13	14	14	13	12	12	12	13	14	kg	Viande de boeuf fraîche, surgelée, congelée
4	4	3	3	4	3	5	5	4	kg	Viande de veau fraîche, surgelée, congelée
7	6	8	8	9	7	7	6	5	kg	Viande de porc fraîche, surgelée, congelée
6	7	6	5	4	7	5	5	8	kg	Poisson frais, surgelé, congelé
67	60	69	59	76	76	61	72	62	l	Lait frais
165	145	175	173	170	164	176	174	156	unité	Oeufs
6	6	6	10	5	10	4	6	5	kg	Beurre
2	2	2	4	3	2	1	1	1	kg	Margarine
40	30	40	82	37	35	44	37	36	kg	Pommes de terre
11	8	11	13	12	10	12	13	10	kg	Sucre
0 ' 1	0 ' 1	0 ' 1	0 ' 1	0 ' 1	0 ' 1	0 ' 1	0 ' 1	0 ' 1	kg	Thé et maté
0 ' 1	0 ' 1	0 ' 1	0 ' 1	0 ' 1	0 ' 1	0 ' 1	0 ' 1	0 ' 1	unité	Cigarettes
										<b>Groupe "chauffage et éclairage"</b>
0 ' 1	0 ' 1	0 ' 1	0 ' 1	0 ' 1	0 ' 1	0 ' 1	0 ' 1	0 ' 1	kwh	Electricité
0 ' 1	0 ' 1	0 ' 1	0 ' 1	0 ' 1	0 ' 1	0 ' 1	0 ' 1	0 ' 1	m3	Gaz de ville
0 ' 1	0 ' 1	0 ' 1	0 ' 1	0 ' 1	0 ' 1	0 ' 1	0 ' 1	0 ' 1	m3	Gaz naturel
0 ' 1	0 ' 1	0 ' 1	0 ' 1	0 ' 1	0 ' 1	0 ' 1	0 ' 1	0 ' 1	l	Mazout et produits de chauffage liquides
0 ' 1	0 ' 1	0 ' 1	0 ' 1	0 ' 1	0 ' 1	0 ' 1	0 ' 1	0 ' 1	tonne	Charbon, coke et autres combustibles solides
										1: Non disponible
										2: Y compris "Gaz naturel"
										3: Y compris "Viande de veau fraîche, surgelée, congelée"
										4: Inclus dans le critère "Autre"

**Average annual per head quantitative consumption  
of certain selected items according to urban/rural environment**

**B.R. Deutschland**

*(per head)*

Item	Measuring unit	Urban/Rural environment			
		All households Ensemble des ménages	Municipality with fewer than 20 000 inhabitants Commune de moins de 20 000 habitants	Municipality with 20 000 to 100 000 inhabitants Commune de 20 000 à 100 000 habitants	Municipality with more than 100 000 inhabitants Commune de plus de 100 000 habitants
<b>Food group</b>					
Rice	kg	2	2	2	2
Fresh, frozen, deep-frozen beef	kg	6	6	6	6
Fresh, frozen, deep-frozen veal	kg	1	1	0	1
Fresh, frozen, deep-frozen pigmeat	kg	15	16	14	13
Fresh, frozen, deep-frozen fish	kg	2	2	2	2
Fresh milk	l	60	65	58	56
Eggs	unit	204	212	206	193
Butter	kg	6	6	6	6
Margarine	kg	7	7	7	6
Potatoes	kg	43	42	44	43
Sugar	kg	11	13	11	9
Tea and mate	kg	0	0	0	0
Cigarettes	unit	639	476	621	859
<b>'Heating and lighting' group</b>					
Electricity	kwh	1534	1547	1519	1527
Town gas	m <sup>3</sup>	210 <sup>2</sup>	94 <sup>2</sup>	294 <sup>2</sup>	297 <sup>2</sup>
Natural gas	m <sup>3</sup>	0	0	0	0
Fuel, oil and other liquid heating fuels	l	326	486	297	144
Coal, coke and other solid fuels	tonne	78	85	75	72

1: Not available  
2: Including "Natural gas"  
3: Including "Fresh, frozen, deep frozen veal"  
4: Included in "Other"

**Quantités moyennes annuelles de consommation par personne  
de certains biens sélectionnés d'après le milieu territorial**

(par personne)

France

Milieu territorial							Unité de mesure	Positions
All households	Rural commune	Municipality with fewer than 20 000 inhabitants	Municipality with 20 000 to 100 000 inhabitants	Municipality with more than 100 000 inhabitants	Parisian region (excluding Paris)	Paris		
Ensemble des ménages	Commune rurale	Unité urbaine de moins de 20 000 habitants	Unité urbaine de 20 000 à 100 000 habitants	Unité urbaine de plus de 100 000 habitants	Agglomération parisienne (sauf ville de Paris)	Ville de Paris		
4	3	3	5	3	5	5	kg	<b>Groupe alimentation</b>
13	13	13	12	13	14	15	kg	Riz
4	4	4	4	3	4	5	kg	Viande de boeuf fraîche, surgelée, congelée
7	8	8	6	6	6	5	kg	Viande de veau fraîche, surgelée, congelée
6	5	6	6	6	8	7	kg	Viande de porc fraîche, surgelée, congelée
67	74	69	69	61	59	57	l	Poisson frais, surgelé, congelé
165	181	162	165	166	137	152	l	Lait frais
6	7	7	6	6	5	6	unité	Oeufs
2	2	2	2	2	2	2	kg	Beurre
40	44	40	42	43	29	27	kg	Margarine
11	13	12	10	10	8	9	kg	Pommes de terre
0 <sup>1</sup>	0 <sup>1</sup>	0 <sup>1</sup>	0 <sup>1</sup>	0 <sup>1</sup>	0 <sup>1</sup>	0 <sup>1</sup>	kg	Sucre
0 <sup>1</sup>	0 <sup>1</sup>	0 <sup>1</sup>	0 <sup>1</sup>	0 <sup>1</sup>	0 <sup>1</sup>	0 <sup>1</sup>	kg	Thé et maté
							unité	Cigarettes
								<b>Groupe "chauffage et éclairage"</b>
0 <sup>1</sup>	0 <sup>1</sup>	0 <sup>1</sup>	0 <sup>1</sup>	0 <sup>1</sup>	0 <sup>1</sup>	0 <sup>1</sup>	kwh	Electricité
0 <sup>1</sup>	0 <sup>1</sup>	0 <sup>1</sup>	0 <sup>1</sup>	0 <sup>1</sup>	0 <sup>1</sup>	0 <sup>1</sup>	m3	Gaz de ville
0 <sup>1</sup>	0 <sup>1</sup>	0 <sup>1</sup>	0 <sup>1</sup>	0 <sup>1</sup>	0 <sup>1</sup>	0 <sup>1</sup>	m3	Gaz naturel
0 <sup>1</sup>	0 <sup>1</sup>	0 <sup>1</sup>	0 <sup>1</sup>	0 <sup>1</sup>	0 <sup>1</sup>	0 <sup>1</sup>	l	Mazout et produits de chauffage liquides
0 <sup>1</sup>	0 <sup>1</sup>	0 <sup>1</sup>	0 <sup>1</sup>	0 <sup>1</sup>	0 <sup>1</sup>	0 <sup>1</sup>	tonne	Charbon, coke et autres combustibles solides

1: Non disponible

2: Y compris "Gaz naturel"

3: Y compris "Viande de veau fraîche, surgelée, congelée"

4: Inclus dans le critère "Autre"

**Average annual per head quantitative consumption  
of certain selected items according to urban/rural environment**

**Nederland**

(per head)

Item	Measuring unit	Urban/Rural environment			
		All households Ensemble des ménages	Municipality with fewer than 10 000 inhabitants Commune de moins de 10 000 habitants	Municipality with 10 000 to 100 000 inhabitants Commune de 10 000 à 100 000 habitants	Municipality with more than 100 000 inhabitants Commune de plus de 100 000 habitants
<b>Food group</b>					
Rice	kg	2	2	2	2
Fresh, frozen, deep-frozen beef	kg	8	7	8	8
Fresh, frozen, deep-frozen veal	kg	0	0	0	0
Fresh, frozen, deep-frozen pigmeat	kg	9	9	9	8
Fresh, frozen, deep-frozen fish	kg	2	1	2	3
Fresh milk	l	73	72	72	77
Eggs	unit	111	97	112	122
Butter	kg	2	2	2	2
Margarine	kg	21	23	21	20
Potatoes	kg	50	40	53	51
Sugar	kg	9	10	9	9
Tea and mate	kg	1	0	1	1
Cigarettes	unit	475	368	415	712
<b>'Heating and lighting' group</b>					
Electricity	kwh	942	968	938	964
Town gas	m3	85	2	75	169
Natural gas	m3	797	773	810	804
Fuel, oil and other liquid heating fuels	l	15	30	15	5
Coal, coke and other solid fuels	tonne	38	59	42	16
1: Not available					
2: Including "Natural gas"					
3: Including "Fresh, frozen, deep frozen veal"					
4: Included in "Other"					

**Quantités moyennes annuelles de consommation par personne  
de certains biens sélectionnés d'après le milieu territorial**

(par personne)

España

Milieu territorial				Unité de mesure	positions
All households	Municipality with fewer than 10 000 inhabitants	Municipality with 10 000 to 100 000 inhabitants	Municipality with more than 100 000 inhabitants		
Ensemble des ménages	Unité urbaine de moins de 10 000 habitants	Unité urbaine de 10 000 à 100 000 habitants	Unité urbaine de plus de 100 000 habitants		
					<b>Groupe alimentation</b>
0 1	0 1	0 1	0 1	kg	Riz
3	2	2	4	kg	Viande de boeuf fraîche, surgelée, congelée
7	5	7	8	kg	Viande de veau fraîche, surgelée, congelée
10	13	10	9	kg	Viande de porc fraîche, surgelée, congelée
17	16	17	18	kg	Poisson frais, surgelé, congelé
120	125	117	119	l	Lait frais
237	237	238	237	unité	Oeufs
0 1	0 1	0 1	0 1	kg	Beurre
0 1	0 1	0 1	0 1	kg	Margarine
63	75	66	54	kg	Pommes de terre
11	13	11	9	kg	Sucre
0 1	0 1	0 1	0 1	kg	Thé et maté
770	680	747	846	unité	Cigarettes
					<b>Groupe "chauffage et éclairage"</b>
0 1	0 1	0 1	0 1	kwh	Electricité
0 1	0 1	0 1	0 1	m3	Gaz de ville
0 1	0 1	0 1	0 1	m3	Gaz naturel
0 1	0 1	0 1	0 1	l	Mazout et produits de chauffage liquides
0 1	0 1	0 1	0 1	tonne	Charbon, coke et autres combustibles solides
					1: Non disponible
					2: Y compris "Gaz naturel"
					3: Y compris "Viande de veau fraîche, surgelée, congelée"
					4: Inclus dans le critère "Autre"

**Average annual per head quantitative consumption  
of certain selected items according to urban/rural environment**

Ireland

*(per head)*

Item	Measuring unit	Urban/Rural environment			
		All households	Urban areas	Rural area: agricultural households	Rural area: other households
		Ensemble des ménages	Zone urbaine	Zone rurale: ménages agricoles	Zone rurale: autres ménages
<b>Food group</b>					
Rice	kg	0 <sup>1</sup>	0 <sup>1</sup>	0 <sup>1</sup>	0 <sup>1</sup>
Fresh, frozen, deep-frozen beef	kg	0 <sup>1</sup>	0 <sup>1</sup>	0 <sup>1</sup>	0 <sup>1</sup>
Fresh, frozen, deep-frozen veal	kg	0 <sup>1</sup>	0 <sup>1</sup>	0 <sup>1</sup>	0 <sup>1</sup>
Fresh, frozen, deep-frozen pigmeat	kg	0 <sup>1</sup>	0 <sup>1</sup>	0 <sup>1</sup>	0 <sup>1</sup>
Fresh, frozen, deep-frozen fish	kg	0 <sup>1</sup>	0 <sup>1</sup>	0 <sup>1</sup>	0 <sup>1</sup>
Fresh milk	l	146	191	142	138
Eggs	unit	166	194	159	166
Butter	kg	9	13	9	8
Margarine	kg	4	5	4	5
Potatoes	kg	105	131	111	99
Sugar	kg	15	23	15	13
Tea and mate	kg	0 <sup>1</sup>	0 <sup>1</sup>	0 <sup>1</sup>	0 <sup>1</sup>
Cigarettes	unit	0 <sup>1</sup>	0 <sup>1</sup>	0 <sup>1</sup>	0 <sup>1</sup>
<b>'Heating and lighting' group</b>					
Electricity	kwh	1298	949	1235	1427
Town gas	m3	61 <sup>2</sup>	0 <sup>2</sup>	27 <sup>2</sup>	107 <sup>2</sup>
Natural gas	m3	0	0	0	0
Fuel, oil and other liquid heating fuels	l	89	97	76	76
Coal, coke and other solid fuels	tonne	602	582	754	505
1: Not available					
2: Including "Natural gas"					
3: Including "Fresh, frozen, deep frozen veal"					
4: Included in "Other"					



**Quantités moyennes annuelles de consommation par personne  
de certains biens sélectionnés d'après le milieu territorial**

(par personne)

Italia

Milieu territorial				Unité de mesure	Positions
All households Ensemble des ménages	Urban centres Centres urbains	Non urban agglomerations Agglomérations non urbaines	Isolated houses Maisons isolées		
11	11	12	11	kg	<b>Groupe alimentation</b>
23 <sup>3</sup>	23 <sup>3</sup>	23 <sup>3</sup>	21 <sup>3</sup>	kg	Riz
0	0	0	0	kg	Viande de boeuf fraîche, surgelée, congelée
6	6	7	8	kg	Viande de veau fraîche, surgelée, congelée
10	11	10	8	kg	Viande de porc fraîche, surgelée, congelée
77	77	82	76	l	Poisson frais, surgelé, congelé
160	161	156	149	unité	Lait frais
3	3	3	3	kg	Oeufs
4	4	3	2	kg	Beurre
31	31	33	26	kg	Margarine
17	17	20	18	kg	Pommes de terre
0 <sup>1</sup>	0 <sup>1</sup>	0 <sup>1</sup>	0 <sup>1</sup>	kg	Sucre
0 <sup>1</sup>	0 <sup>1</sup>	0 <sup>1</sup>	0 <sup>1</sup>	kg	Thé et maté
				unité	Cigarettes
					<b>Groupe "chauffage et éclairage"</b>
0 <sup>1</sup>	0 <sup>1</sup>	0 <sup>1</sup>	0 <sup>1</sup>	kwh	Electricité
0 <sup>1</sup>	0 <sup>1</sup>	0 <sup>1</sup>	0 <sup>1</sup>	m3	Gaz de ville
0 <sup>1</sup>	0 <sup>1</sup>	0 <sup>1</sup>	0 <sup>1</sup>	m3	Gaz naturel
0 <sup>1</sup>	0 <sup>1</sup>	0 <sup>1</sup>	0 <sup>1</sup>	l	Mazout et produits de chauffage liquides
0 <sup>1</sup>	0 <sup>1</sup>	0 <sup>1</sup>	0 <sup>1</sup>	tonne	Charbon, coke et autres combustibles solides
					1: Non disponible
					2: Y compris "Gaz naturel"
					3: Y compris "Viande de veau fraîche, surgelée, congelée"
					4: Inclus dans le critère "Autre"







Comunidades Europeas – Comisión  
Europäische Gemeinschaften – Kommission  
European Communities – Commission  
Communautés européennes – Commission  
Comunità europea – Commissione  
Europese Gemeenschappen – Commissie

Presupuestos familiares – Cuadros comparativos: D, E, F, IRL, I, NL  
Haushaltsrechnungen – Einige vergleichbare Ergebnisse: D, E, F, IRL, I, NL  
Family budgets – Comparative tables: D, E, F, IRL, I, NL  
Budgets familiaux – Tableaux comparatifs: D, E, F, IRL, I, NL  
Bilanci familiari – Alcuni risultati comparabili: D, E, F, IRL, I, NL  
Gezinsbudgetten – Vergelijkende tabellen: D, E, F, IRL, I, NL

Luxembourg: Office des publications officielles des Communautés européennes

1990 – 319 p. – 21,0 × 29,7 cm

Tema 3: Población y condiciones sociales (cubierta amarilla)  
Serie C: Cuentas, encuestas y estadísticas  
Themenkreis 3: Bevölkerung und soziale Bedingungen (gelbe Hefte)  
Reihe C: Konten, Erhebungen und Statistiken  
Theme 3: Population and social conditions (yellow covers)  
Series C: Accounts, surveys and statistics  
Thème 3: Population et conditions sociales (couverture jaune)  
Série C: Comptes, enquêtes et statistiques  
Tema 3: Popolazione e condizioni sociali (copertina gialla)  
Serie C: Conti, Indagini e statistiche  
Onderwerp 3: Bevolking en sociale voorwaarden (gele omslag)  
Serie C: Rekeningen, enquêtes en statistieken

ES/DE/EN/FR/IT/NL

Volume 2: ISBN 92-826-1568-5

Volumes 1 + 2: ISBN 92-826-1566-9

Kat./cat.: CA-51-90-002-6B-C

Precio en Luxemburgo, IVA excluido ● Preis in Luxemburg (ohne MwSt.) ● Price (excluding VAT) in  
Luxembourg ● Prix au Luxembourg, TVA exclue ● Prezzo in Lussemburgo, IVA esclusa ● Prijs in  
Luxemburg (exclusief BTW)

ECU 16,50

0.1.12

13

OSCE: 15 JJ

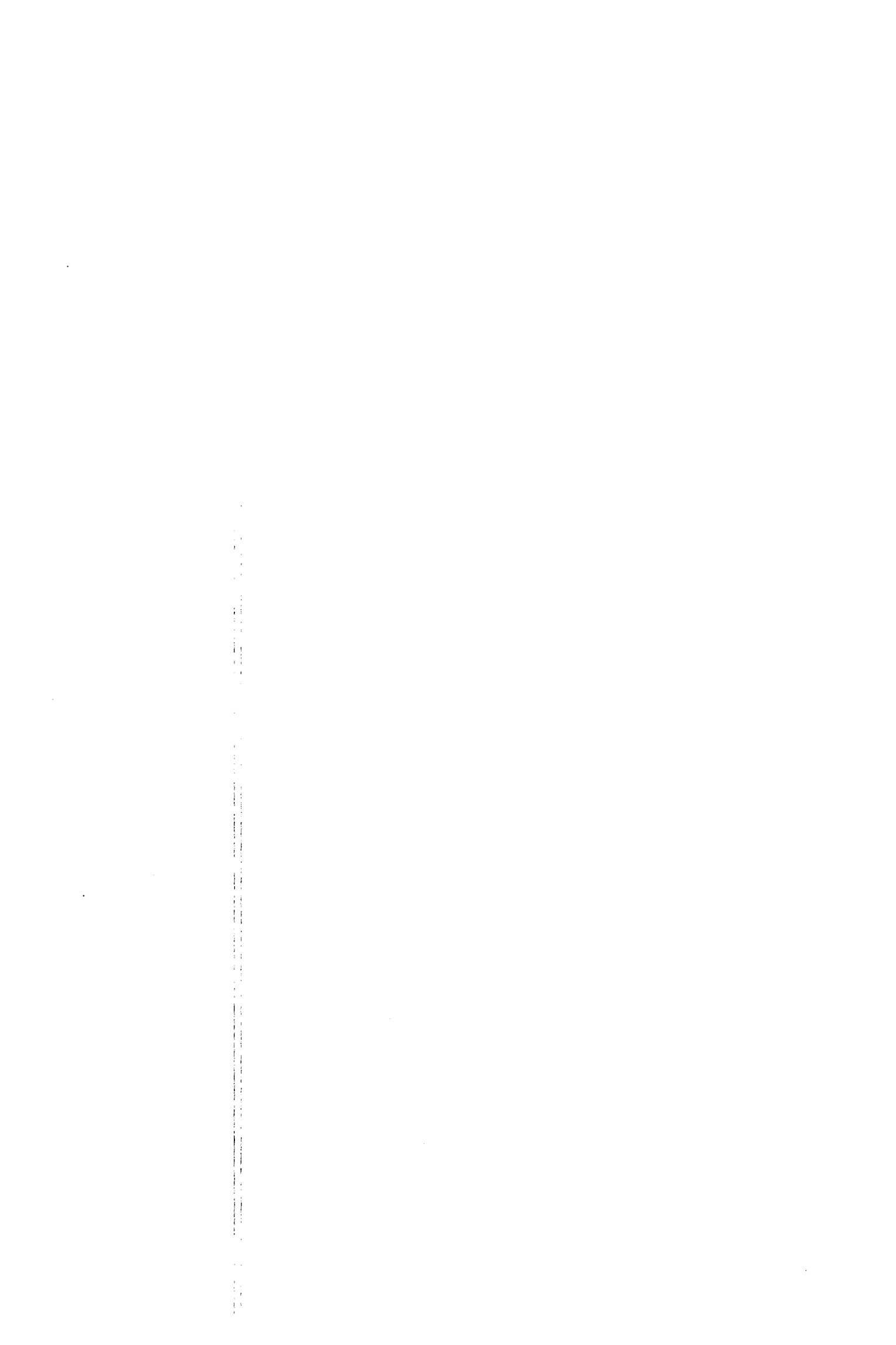

**Venta y suscripciones • Salg og abonnement • Verkauf und Abonnement • Πωλήσεις και συνδρομές  
Sales and subscriptions • Vente et abonnements • Vendita e abbonamenti  
Verkoop en abonnementen • Venda e assinaturas**

**BELGIQUE / BELGIË**

**Moniteur belge /  
Belgisch Staatsblad**  
Rue de Louvain 42 / Leuvenseweg 42  
1000 Bruxelles / 1000 Brussel  
Tél. (02) 512 00 26  
Fax 511 01 84  
CCP / Postrekening 000-2005502-27

Autres distributeurs /  
Overige verkooppunten

**Librairie européenne/  
Europese Boekhandel**  
Avenue Albert Jonnart 50 /  
Albert Jonnartlaan 50  
1200 Bruxelles / 1200 Brussel  
Tél. (02) 734 02 81  
Fax 735 08 60

**Jean De Lannoy**  
Avenue du Roi 202 /Koningslaan 202  
1060 Bruxelles / 1060 Brussel  
Tél. (02) 538 51 69  
Télex 63220 UNBOOK B

**CREDOC**  
Rue de la Montagne 34 / Bergstraat 34  
Bte 11 / Bus 11  
1000 Bruxelles / 1000 Brussel

**DANMARK**

**J. H. Schultz Information A/S**  
EF-Publikationer  
Ottiliavej 18  
2500 Valby  
Tlf. 36 44 22 66  
Fax 36 44 01 41  
Girokonto 6 00 08 86

**BR DEUTSCHLAND**

**Bundesanzeiger Verlag**  
Breite Straße  
Postfach 10 80 06  
5000 Köln 1  
Tel. (02 21) 20 29-0  
Fernschreiber:  
ANZEIGER BONN 8 882 595  
Fax 20 29 278

**GREECE**

**G.C. Eleftheroudakis SA**  
International Bookstore  
Nikis Street 4  
10563 Athens  
Tel. (01) 322 63 23  
Telex 219410 ELEF  
Fax 323 98 21

**ESPAÑA**

**Boletín Oficial del Estado**  
Trafalgar, 27  
28010 Madrid  
Tel. (91) 446 60 00

**Mundi-Prensa Libros, S.A.**  
Castelló, 37  
28001 Madrid  
Tel. (91) 431 33 99 (Libros)  
431 32 22 (Suscripciones)  
435 36 37 (Dirección)  
Télex 49370-MPLI-E  
Fax (91) 575 39 98

Sucursal:  
**Librería Internacional AEDOS**  
Consejo de Ciento, 391  
08009 Barcelona  
Tel. (93) 301 86 15  
Fax (93) 317 01 41

**Generalitat de Catalunya:**

**Librería Rambla dels estudis**  
Rambla, 118 (Palau Moja)  
08002 Barcelona  
Tel. (93) 302 68 35  
302 64 62

**FRANCE**

**Journal officiel  
Service des publications  
des Communautés européennes**  
26, rue Desaix  
75727 Paris Cedex 15  
Tél. (1) 40 58 75 00  
Fax (1) 40 58 75 74

**IRELAND**

**Government Publications  
Sales Office**  
Sun Alliance House  
Molesworth Street  
Dublin 2  
Tel. 71 03 09

or by post

**Government Stationery Office  
EEC Section**  
6th floor  
Bishop Street  
Dublin 8  
Tel. 78 16 66  
Fax 78 06 45

**ITALIA**

**Licosa Spa**  
Via Behedetto Fortini, 120/10  
Casella postale 552  
50125 Firenze  
Tel. (055) 64 54 15  
Fax 64 12 57  
Telex 570466 LICOSA I  
CCP 343 509

Subagehti:

**Libreria scientifica  
Lucio de Biasio - AEIOU**  
Via Meravigli, 16  
20123 Milano  
Tel. (02) 80 76 79

**Herder Editrice e Libreria**  
Piazza Montecitorio, 117-120  
00186 Roma  
Tel. (06) 679 46 28/679 53 04

**Libreria giuridica**  
Via XII Ottobre, 172/R  
16121 Genova  
Tel. (010) 59 56 93

**GRAND-DUCHÉ DE LUXEMBOURG**

Abonnements seulement  
Subscriptions only  
Nur für Abonnements

**Messageries Paul Kraus**  
11, rue Christophe Plantin  
2339 Luxembourg  
Tél. 499 88 88  
Télex 2515  
CCP 49242-63

**NEDERLAND**

**SDU Uitgeverij**  
Christoffel Plantijnstraat 2  
Postbus 20014  
2500 EA 's-Gravenhage  
Tel. (070) 378 98 80 (bestellingen)  
Fax (070) 347 63 51  
Telex 32486 ttdru nl

**PORTUGAL**

**Imprensa Nacional**  
Casa da Moeda, EP  
Rua D. Francisco Manuel de Melo, 5  
P-1092 Lisboa Codex  
Tel. (01) 69 34 14

**Distribuidora de Livros  
Bertrand, Ld.ª**

**Grupo Bertrand, SA**  
Rua das Terras dos Vales, 4-A  
Apartado 37  
P-2700 Amadora Codex  
Tel. (01) 493 90 50 - 494 87 88  
Telex 15798 BERDIS  
Fax 491 02 55

**UNITED KINGDOM**

**HMSO Books (PC 16)**  
HMSO Publications Centre  
51 Nine Elms Lane  
London SW8 5DR  
Tel. (071) 873 9090  
Fax GP3 873 8463  
Telex 29 71 138

Sub-agent:

**Alan Armstrong Ltd**  
2 Arkwright Road  
Reading, Berks RG2 0SQ  
Tel. (0734) 75 18 55  
Telex 849937 AAALTD G  
Fax (0734) 75 51 64

**CANADA**

**Renouf Publishing Co. Ltd**  
Mail orders — Head Office:  
1294 Algoma Road  
Ottawa, Ontario K1B 3W8  
Tel. (613) 741 43 33  
Fax (613) 741 54 39  
Telex 0534783

Ottawa Store:  
61 Sparks Street  
Tel. (613) 238 89 85

Toronto Store:  
211 Yonge Street  
Tel. (416) 363 31 71

**JAPAN**

**Kinokuniya Company Ltd**  
17-7 Shinjuku 3-Chome  
Shinjuku-ku  
Tokyo 160-91  
Tel. (03) 354 01 31

**Journal Department**  
PO Box 55 Chitose  
Tokyo 156  
Tel. (03) 439 01 24

**MAGYARORSZÁG**

**Agroinform**  
Központ:  
Budapest I., Attila út 93. H-1012

Levélcim:  
Budapest, Pf.: 15 H-1253  
Tel. 36 (1) 56 82 11  
Telex (22) 4717 AGINF H-61

**ÖSTERREICH**

**Manz'sche Verlags-  
und Universitätsbuchhandlung**  
Kohlmarkt 16  
1014 Wien  
Tel. (0222) 531 61-0  
Telex 11 25 00 BOX A  
Fax (0222) 531 61-81

**SCHWEIZ / SUISSE / SVIZZERA**

**OSECE**  
Stampfenbachstraße 85  
8035 Zürich  
Tel. (01) 365 51 51  
Fax (01) 365 54 11

**SVERIGE**

**BTJ**  
Box 200  
22100 Lund  
Tel. (046) 18 00 00  
Fax (046) 18 01 25

**TÜRKIYE**

**Dünya Süper Dağıtım Ticaret  
ve Sanayi A.Ş.**  
Narlıbahçe Sokak No. 15  
Cağaloğlu  
İstanbul  
Tel. 512 01 90  
Telex 23822 DSVO-TR

**UNITED STATES OF AMERICA**

**UNIPUB**  
4611-F Assembly Drive  
Lanham, MD 20706-4391  
Tel. Toll Free (800) 274 4888  
Fax (301) 459 0056  
Telex 7108260418

**YUGOSLAVIA**

**Privredni Vjesnik**  
Bulevar Lenjina 171/XIV  
11070 - Beograd  
Yougoslavie

**AUTRES PAYS  
OTHER COUNTRIES  
ANDERE LÄNDER**

**Office des publications officielles  
des Communautés européennes**  
2, rue Mercier  
L-2985 Luxembourg  
Tél. 49 92 81  
Télex PUBOF LU 1324 b  
Fax 48 85 73  
CC bancaire BIL 8-109/6003/700

Precio en Luxemburgo, IVA excluido ● Preis in Luxemburg (ohne MwSt.)  
 Price (excluding VAT) in Luxembourg ● Prix au Luxembourg, TVA exclue  
 Prezzo in Lussemburgo, IVA esclusa ● Prijs in Luxemburg (exclusief BTW)

ECU 16,50

\*\*\* OFICINA DE PUBLICACIONES OFICIALES DE LAS COMUNIDADES EUROPEAS  
 \*\*\* KONTOR ET FOR DE EUROPÆISKE FÆLLESSKABERS OFFICIELLE PUBLIKATIONER  
 \*\*\* AMT FÜR AMTLICHE VERÖFFENTLICHUNGEN DER EUROPÄISCHEN GEMEINSCHAFTEN  
 \*\*\* ΥΠΗΡΕΣΙΑ ΕΠΙΣΗΜΩΝ ΕΚΔΟΣΕΩΝ ΤΩΝ ΕΥΡΩΠΑΪΚΩΝ ΚΟΙΝΟΤΗΤΩΝ  
 \*\*\* OFFICE FOR OFFICIAL PUBLICATIONS OF THE EUROPEAN COMMUNITIES  
 \*\*\* OFFICE DES PUBLICATIONS OFFICIELLES DES COMMUNAUTÉS EUROPÉENNES  
 \*\*\* UFFICIO DELLE PUBBLICAZIONI UFFICIALI DELLE COMUNITÀ EUROPEE  
 \*\*\* BUREAU VOOR OFFICIËLE PUBLIKATIES DER EUROPESE GEMEENSCHAPPEN  
 \*\*\* SERVIÇO DAS PUBLICAÇÕES OFICIAIS DAS COMUNIDADES EUROPEIAS

L-2985 Luxembourg

ISBN 92-826-1568-5

